

16/08/16 תאריך הפקה:  
 14/08/16 תאריך קריאה נוכחית:  
 15/07/16 תאריך קריאה קודמת:

שם דייר: Clore House 101  
 שם אתר: בית קלור

לקוח/ה נכבד/ה, אנו מתכבדים להגיש את חישוב צריכת החשמל לתקופה 15/07/16 - 14/08/16:

81019624 - 4

| סה"כ לתשלום | מחיר לקוט"ש בא"ג | סה"כ צריכה בקוט"ש | קריאה נוכחית | קריאה קודמת | סוג צריכה                | סוג תעריף |
|-------------|------------------|-------------------|--------------|-------------|--------------------------|-----------|
|             |                  |                   | 14/08/16     | 15/07/16    | פרטי חשבון עבור תאריכים: |           |
| 217.60 ₪    | 45.58            | 477.41            | 4,912.33     | 4,434.92    |                          | 767       |

סה"כ צריכה לדייר:

| סה"כ לתשלום | סה"כ צריכה בקוט"ש | שיא ביקוש |
|-------------|-------------------|-----------|
| 217.60 ₪    | 477.41            | 0.002     |

|          |             |              |
|----------|-------------|--------------|
| 13.90 ₪  | תשלום קבוע  |              |
| 231.50 ₪ | סה"כ לתשלום | לא כולל מע"מ |

התפלגות חיוב בש"ח לפי תעו"ז

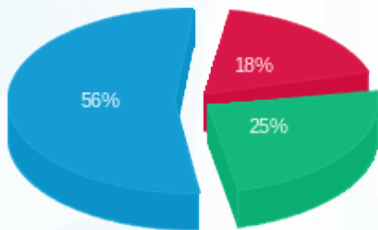

פסגה (40.04 ₪) ■  
 גבע (55.34 ₪) ■  
 שפל (122.23 ₪) ■

הסטוריית צריכה בקוט"ש

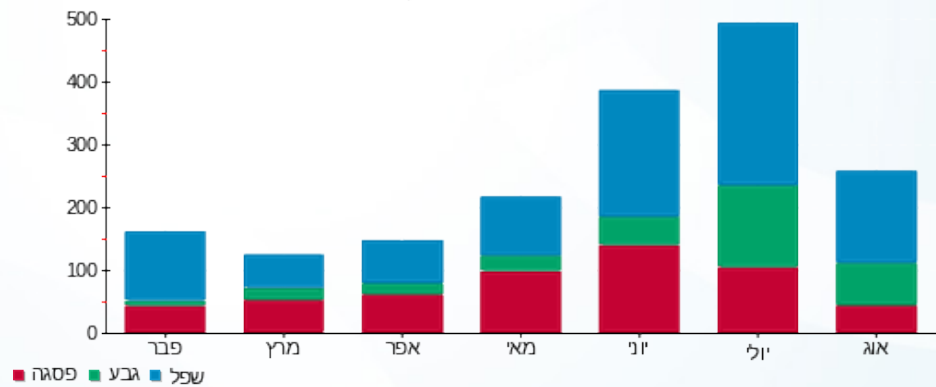

16/08/16 תאריך הפקה:  
 14/08/16 תאריך קריאה נוכחית:  
 15/07/16 תאריך קריאה קודמת:

שם דייר: Clore House 001  
 שם אתר: בית קלור

**לקוח/ה נכבד/ה, אנו מתכבדים להגיש את חישוב צריכת החשמל לתקופה 14/08/16 - 15/07/16:**

**81038055 - 13**

| סה"כ לתשלום | מחיר לקוט"ש בא"ג | סה"כ צריכה בקוט"ש | קריאה נוכחית | קריאה קודמת | סוג צריכה                | סוג תעריף |
|-------------|------------------|-------------------|--------------|-------------|--------------------------|-----------|
|             |                  |                   | 14/08/16     | 15/07/16    | פרטי חשבון עבור תאריכים: |           |
| ₪ 66.07     | 45.58            | 144.95            | 4,299.05     | 4,154.10    |                          | 767       |

**סה"כ צריכה לדייר:**

| סה"כ לתשלום | סה"כ צריכה בקוט"ש | שיא ביקוש |
|-------------|-------------------|-----------|
| ₪ 66.07     | 144.95            | 0.002     |

|         |                    |                     |
|---------|--------------------|---------------------|
| ₪ 13.90 | <b>תשלום קבוע</b>  |                     |
| ₪ 79.97 | <b>סה"כ לתשלום</b> | <b>לא כולל מע"מ</b> |

התפלגות חיוב בש"ח לפי תעו"ז

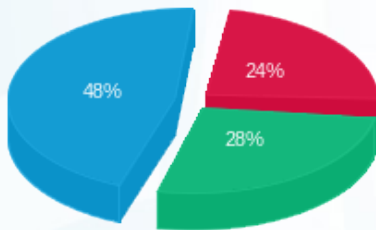

פסגה (₪ 15.75)  
 גבע (₪ 18.39)  
 שפל (₪ 31.93)

הסטוריית צריכה בקוט"ש

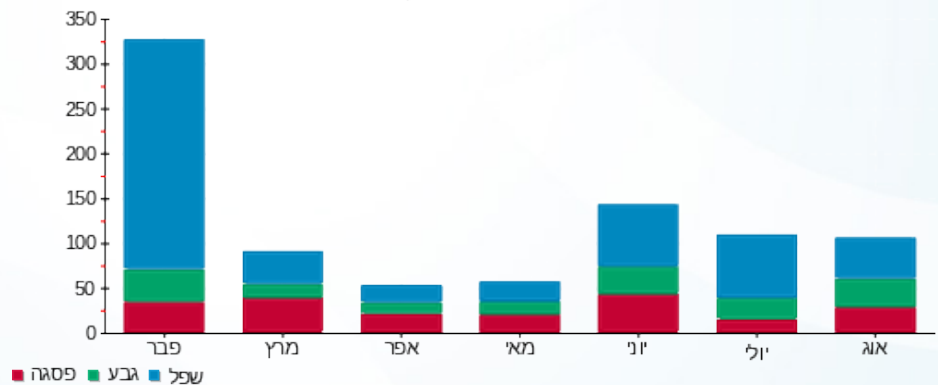

**לפניות ובירורים:**



16/08/16 תאריך הפקה:  
 14/08/16 תאריך קריאה נוכחית:  
 15/07/16 תאריך קריאה קודמת:

שם דייר: Clore House 002  
 שם אתר: בית קלור

**לקוח/ה נכבד/ה, אנו מתכבדים להגיש את חישוב צריכת החשמל לתקופה 15/07/16 - 14/08/16:**

**14 - 81038055**

| סוג תעריף                | סוג צריכה | קריאה קודמת | קריאה נוכחית | סה"כ צריכה בקוט"ש | מחיר לקוט"ש בא"ג | סה"כ לתשלום |
|--------------------------|-----------|-------------|--------------|-------------------|------------------|-------------|
| פרטי חשבון עבור תאריכים: |           | 15/07/16    | 14/08/16     |                   |                  |             |
| 767                      |           | 2,737.05    | 2,789.95     | 52.90             | 45.58            | 24.11 ₪     |

**סה"כ צריכה לדייר:**

| שיא ביקוש | סה"כ צריכה בקוט"ש | סה"כ לתשלום |
|-----------|-------------------|-------------|
| 0.0004    | 52.90             | 24.11 ₪     |

|              |         |
|--------------|---------|
| תשלום קבוע   | 13.90 ₪ |
| סה"כ לתשלום  | 38.01 ₪ |
| לא כולל מע"מ |         |

התפלגות חיוב בש"ח לפי תע"ז

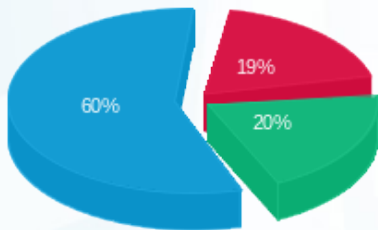

פסגה (4.67 ₪)  
 גבע (4.92 ₪)  
 שפ"ל (14.52 ₪)

הסטוריית צריכה בקוט"ש

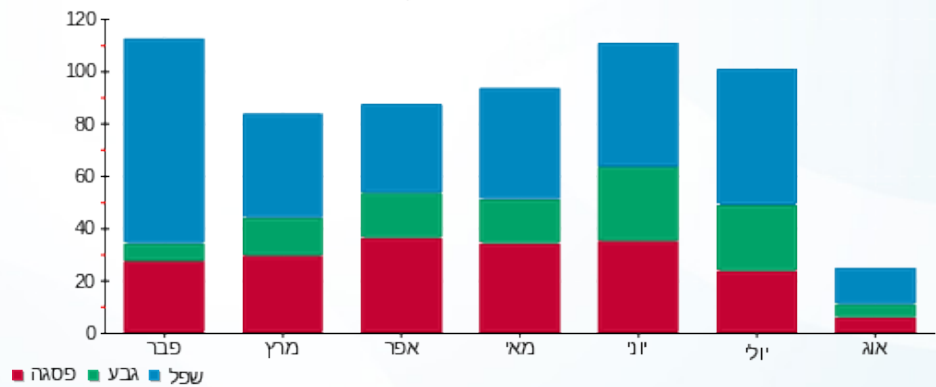

**לפניות ובירורים:**



16/08/16 תאריך הפקה:  
 14/08/16 תאריך קריאה נוכחית:  
 15/07/16 תאריך קריאה קודמת:

שם דייר: Clore House 003  
 שם אתר: בית קלור

**לקוח/ה נכבד/ה, אנו מתכבדים להגיש את חישוב צריכת החשמל לתקופה 15/07/16 - 14/08/16:**

**15 - 81038055**

| סה"כ לתשלום | מחיר לקוט"ש בא"ג | סה"כ צריכה בקוט"ש | קריאה נוכחית | קריאה קודמת | סוג צריכה                | סוג תעריף |
|-------------|------------------|-------------------|--------------|-------------|--------------------------|-----------|
|             |                  |                   | 14/08/16     | 15/07/16    | פרטי חשבון עבור תאריכים: |           |
| ₪ 67.98     | 45.58            | 149.15            | 2,809.40     | 2,660.25    |                          | 767       |

**סה"כ צריכה לדייר:**

| סה"כ לתשלום | סה"כ צריכה בקוט"ש | שיא ביקוש |
|-------------|-------------------|-----------|
| ₪ 67.98     | 149.15            | 0.002     |

|         |                    |                     |
|---------|--------------------|---------------------|
| ₪ 13.90 | <b>תשלום קבוע</b>  |                     |
| ₪ 81.88 | <b>סה"כ לתשלום</b> | <b>לא כולל מע"מ</b> |

התפלגות חיוב בש"ח לפי תע"ז

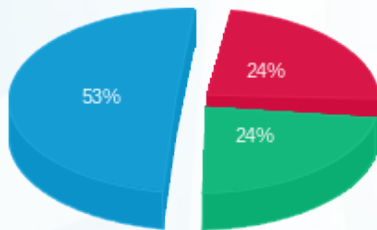

- פסגה (16.20)
- גבע (16.04)
- שפל (35.73)

הסטוריית צריכה בקוט"ש

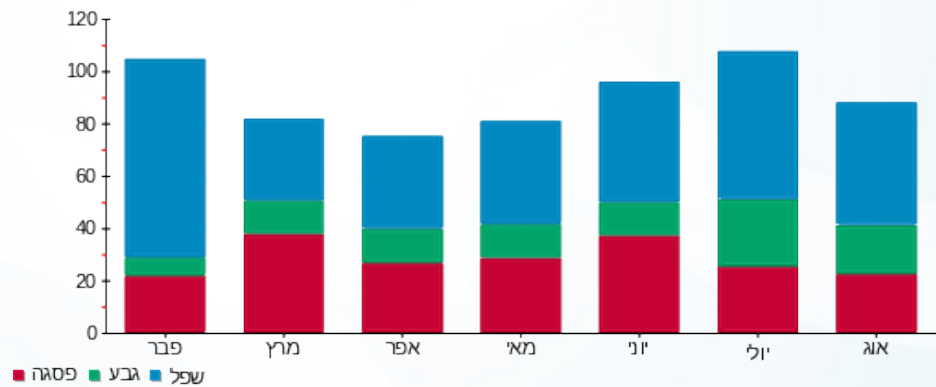

**לפניות ובירורים:**



16/08/16 תאריך הפקה:  
 14/08/16 תאריך קריאה נוכחית:  
 15/07/16 תאריך קריאה קודמת:

שם דייר: Clore House 004  
 שם אתר: בית קלור

**לקוח/ה נכבד/ה, אנו מתכבדים להגיש את חישוב צריכת החשמל לתקופה 15/07/16 - 14/08/16:**

**81038055 - 16**

| סה"כ לתשלום | מחיר לקוט"ש בא"ג | סה"כ צריכה בקוט"ש | קריאה נוכחית | קריאה קודמת | סוג צריכה                | סוג תעריף |
|-------------|------------------|-------------------|--------------|-------------|--------------------------|-----------|
|             |                  |                   | 14/08/16     | 15/07/16    | פרטי חשבון עבור תאריכים: |           |
| 128.60 ₪    | 45.58            | 282.15            | 2,381.95     | 2,099.80    |                          | 767       |

**סה"כ צריכה לדייר:**

| סה"כ לתשלום | סה"כ צריכה בקוט"ש | שיא ביקוש |
|-------------|-------------------|-----------|
| 128.60 ₪    | 282.15            | 0.002     |

|          |                    |                     |
|----------|--------------------|---------------------|
| 13.90 ₪  | <b>תשלום קבוע</b>  |                     |
| 142.50 ₪ | <b>סה"כ לתשלום</b> | <b>לא כולל מע"מ</b> |

התפלגות חיוב בש"ח לפי תעו"ז

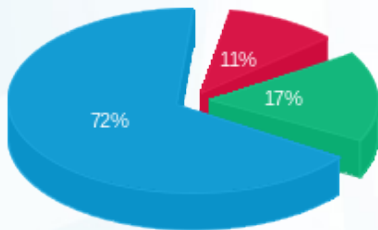

- פסגה (14.06 ₪)
- גבע (22.43 ₪)
- שפל (92.12 ₪)

הסטוריית צריכה בקוט"ש

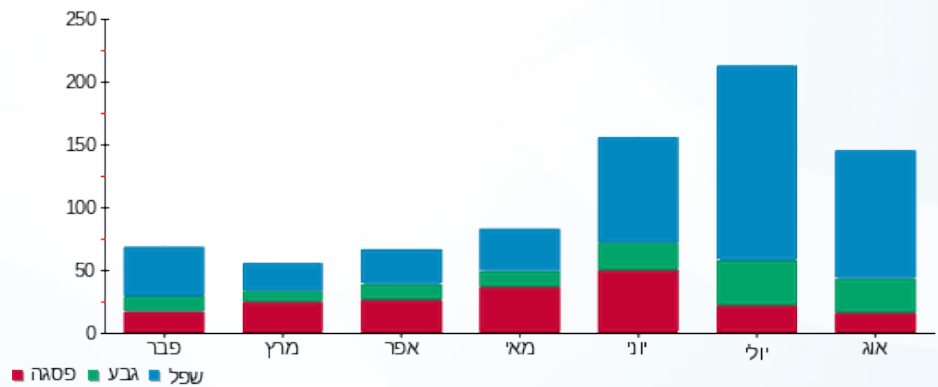

**לפניות ובירורים:**





16/08/16

תאריך הפקה:

שם דייר: Clore House 005

14/08/16

תאריך קריאה נוכחית:

שם אתר: בית קלור

15/07/16

תאריך קריאה קודמת:

לקוח/ה נכבד/ה, אנו מתכבדים להגיש את חישוב צריכת החשמל לתקופה 14/08/16 - 15/07/16:

81038055 - 17

| סה"כ לתשלום | מחיר לקוט"ש בא"ג | סה"כ צריכה בקוט"ש | קריאה נוכחית | קריאה קודמת | סוג צריכה                | סוג תעריף |
|-------------|------------------|-------------------|--------------|-------------|--------------------------|-----------|
|             |                  |                   | 14/08/16     | 15/07/16    | פרטי חשבון עבור תאריכים: |           |
| ₪ 63.49     | 45.58            | 139.30            | 2,711.55     | 2,572.25    |                          | 767       |

סה"כ צריכה לדייר:

| סה"כ לתשלום | סה"כ צריכה בקוט"ש | שיא ביקוש |
|-------------|-------------------|-----------|
| ₪ 63.49     | 139.30            | 0.003     |

|         |                    |                     |
|---------|--------------------|---------------------|
| ₪ 13.90 | <b>תשלום קבוע</b>  |                     |
| ₪ 77.39 | <b>סה"כ לתשלום</b> | <b>לא כולל מע"מ</b> |

התפלגות חיוב בש"ח לפי תעו"ז

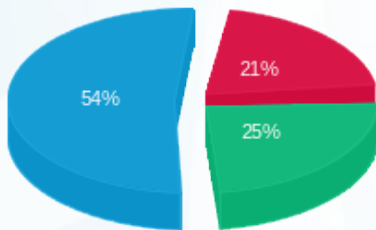

- פסגה (13.31)
- גבע (15.66)
- שפל (34.53)

הסטוריית צריכה בקוט"ש

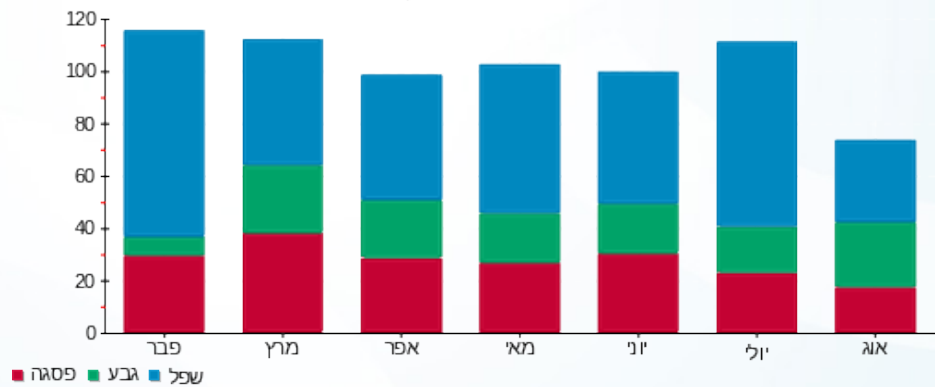

16/08/16 תאריך הפקה:  
 14/08/16 תאריך קריאה נוכחית:  
 15/07/16 תאריך קריאה קודמת:

שם דייר: Clore House 006  
 שם אתר: בית קלור

לקוח/ה נכבד/ה, אנו מתכבדים להגיש את חישוב צריכת החשמל לתקופה 14/08/16 - 15/07/16:

81038055 - 18

| סה"כ לתשלום | מחיר לקוט"ש בא"ג | סה"כ צריכה בקוט"ש | קריאה נוכחית | קריאה קודמת | סוג צריכה                | סוג תעריף |
|-------------|------------------|-------------------|--------------|-------------|--------------------------|-----------|
|             |                  |                   | 14/08/16     | 15/07/16    | פרטי חשבון עבור תאריכים: |           |
| 143.85 ₪    | 45.58            | 315.60            | 4,249.35     | 3,933.75    |                          | 767       |

סה"כ צריכה לדייר:

| סה"כ לתשלום | סה"כ צריכה בקוט"ש | שיא ביקוש |
|-------------|-------------------|-----------|
| 143.85 ₪    | 315.60            | 0.003     |

|          |             |              |
|----------|-------------|--------------|
| 13.90 ₪  | תשלום קבוע  |              |
| 157.75 ₪ | סה"כ לתשלום | לא כולל מע"מ |

התפלגות חיוב בש"ח לפי תעו"ז

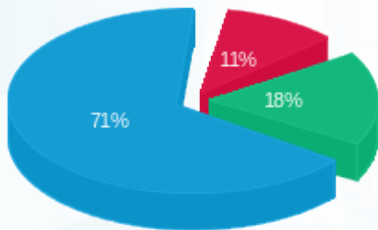

- פסגה (15.84 ₪)
- גבע (26.00 ₪)
- שפל (102.01 ₪)

הסטוריית צריכה בקוט"ש

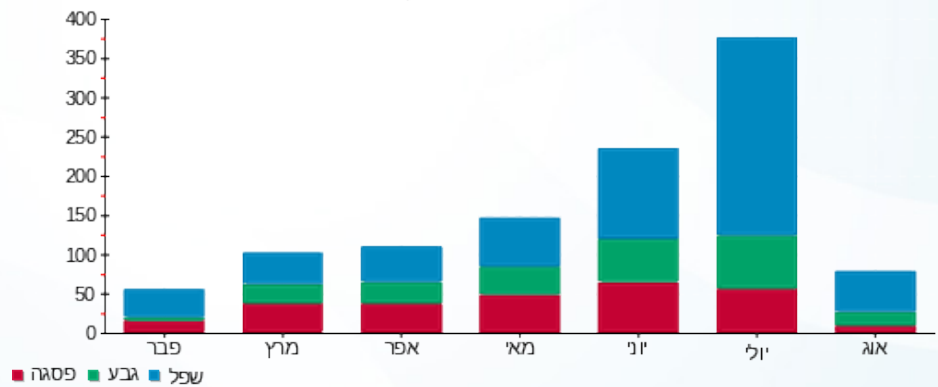

16/08/16 תאריך הפקה:  
 14/08/16 תאריך קריאה נוכחית:  
 15/07/16 תאריך קריאה קודמת:

שם דייר: Clore House 007  
 שם אתר: בית קלור

**לקוח/ה נכבד/ה, אנו מתכבדים להגיש את חישוב צריכת החשמל לתקופה 15/07/16 - 14/08/16:**

**19 - 81038055**

| סה"כ לתשלום | מחיר לקוט"ש בא"ג | סה"כ צריכה בקוט"ש | קריאה נוכחית | קריאה קודמת | סוג צריכה                | סוג תעריף |
|-------------|------------------|-------------------|--------------|-------------|--------------------------|-----------|
|             |                  |                   | 14/08/16     | 15/07/16    | פרטי חשבון עבור תאריכים: |           |
| ₪ 46.90     | 45.58            | 102.90            | 1,750.70     | 1,647.80    |                          | 767       |

**סה"כ צריכה לדייר:**

| סה"כ לתשלום | סה"כ צריכה בקוט"ש | שיא ביקוש |
|-------------|-------------------|-----------|
| ₪ 46.90     | 102.90            | 0.003     |

|         |                    |                     |
|---------|--------------------|---------------------|
| ₪ 13.90 | <b>תשלום קבוע</b>  |                     |
| ₪ 60.80 | <b>סה"כ לתשלום</b> | <b>לא כולל מע"מ</b> |

התפלגות חיוב בש"ח לפי תע"ז

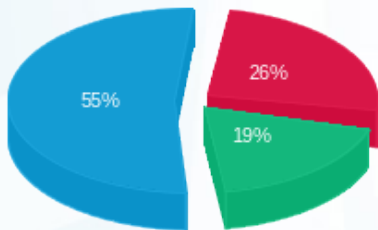

פסגה (12.19) ₪  
 גבע (8.93) ₪  
 שפיל (25.78) ₪

הסטוריית צריכה בקוט"ש

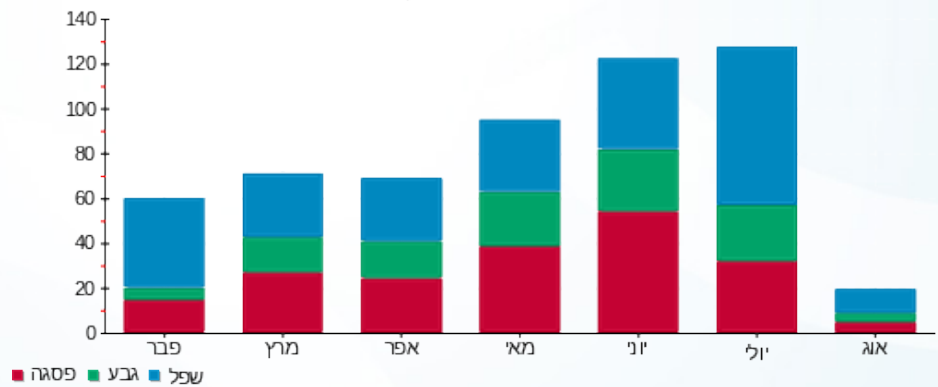

**לפניות ובירורים:**





16/08/16 תאריך הפקה:  
 14/08/16 תאריך קריאה נוכחית:  
 15/07/16 תאריך קריאה קודמת:

שם דייר: Clore House 008  
 שם אתר: בית קלור

לקוח/ה נכבד/ה, אנו מתכבדים להגיש את חישוב צריכת החשמל לתקופה 15/07/16 - 14/08/16:

81038055 - 20

| סוג תעריף                | סוג צריכה | קריאה קודמת | קריאה נוכחית | סה"כ צריכה בקוט"ש | מחיר לקוט"ש בא"ג | סה"כ לתשלום |
|--------------------------|-----------|-------------|--------------|-------------------|------------------|-------------|
| פרטי חשבון עבור תאריכים: |           | 15/07/16    | 14/08/16     |                   |                  |             |
| 767                      |           | 7,049.90    | 7,472.20     | 422.30            | 45.58            | 192.48 ₪    |

סה"כ צריכה לדייר:

| שיא ביקוש | סה"כ צריכה בקוט"ש | סה"כ לתשלום |
|-----------|-------------------|-------------|
| 0.003     | 422.30            | 192.48 ₪    |

|              |          |
|--------------|----------|
| תשלום קבוע   | 13.90 ₪  |
| סה"כ לתשלום  | 206.38 ₪ |
| לא כולל מע"מ |          |

התפלגות חיוב בש"ח לפי תעו"ז

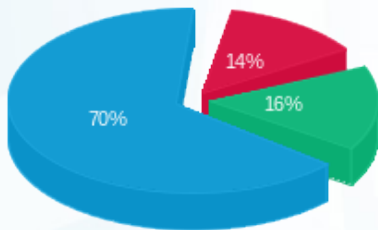

פסגה (26.21 ₪)  
 גבע (31.61 ₪)  
 שפל (134.67 ₪)

הסטוריית צריכה בקוט"ש

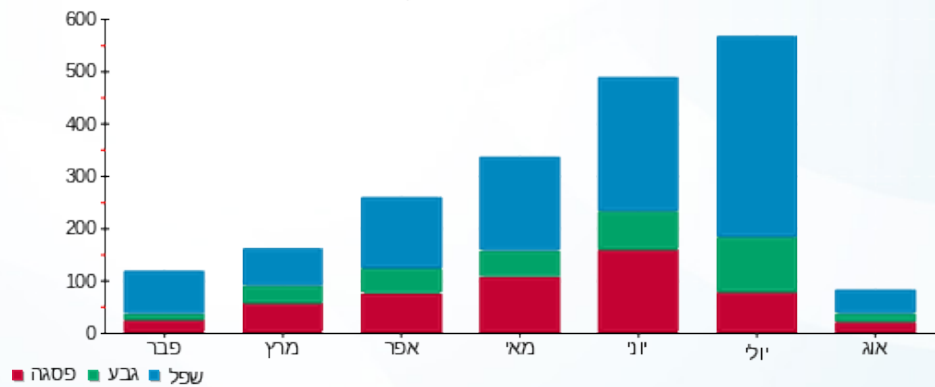



16/08/16

תאריך הפקה:

שם דייר: Clore House 009

14/08/16

תאריך קריאה נוכחית:

שם אתר: בית קלור

15/07/16

תאריך קריאה קודמת:

לקוח/ה נכבד/ה, אנו מתכבדים להגיש את חישוב צריכת החשמל לתקופה 14/08/16 - 15/07/16:

81038055 - 21

| סה"כ לתשלום | מחיר לקוט"ש בא"ג | סה"כ צריכה בקוט"ש | קריאה נוכחית | קריאה קודמת | סוג צריכה                | סוג תעריף |
|-------------|------------------|-------------------|--------------|-------------|--------------------------|-----------|
|             |                  |                   | 14/08/16     | 15/07/16    | פרטי חשבון עבור תאריכים: |           |
| 22.24 ₪     | 45.58            | 48.80             | 1,451.50     | 1,402.70    |                          | 767       |

סה"כ צריכה לדייר:

| סה"כ לתשלום | סה"כ צריכה בקוט"ש | שיא ביקוש |
|-------------|-------------------|-----------|
| 22.24 ₪     | 48.80             | 0.0002    |

|         |                    |                     |
|---------|--------------------|---------------------|
| 13.90 ₪ | <b>תשלום קבוע</b>  |                     |
| 36.14 ₪ | <b>סה"כ לתשלום</b> | <b>לא כולל מע"מ</b> |

התפלגות חיוב בש"ח לפי תע"ז

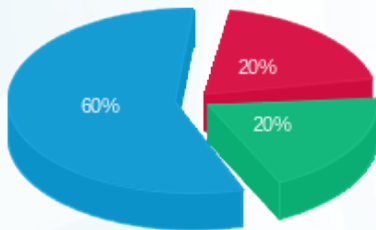

- פסגה (4.42 ט"ז)
- גבע (4.38 ט"ז)
- שפל (13.45 ט"ז)

הסטוריית צריכה בקוט"ש

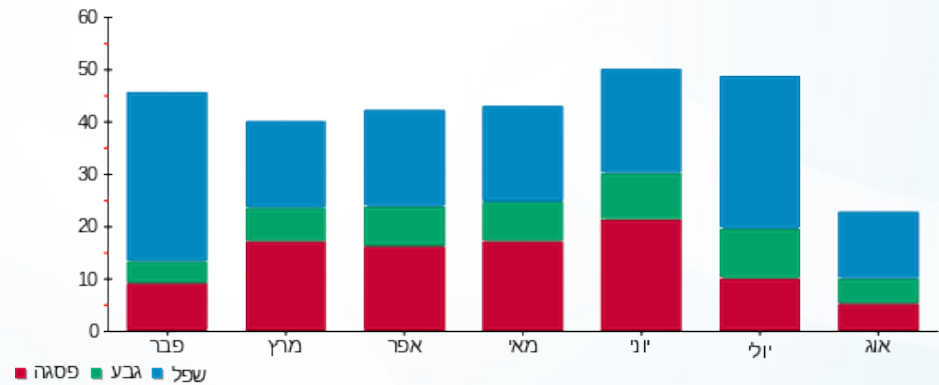

לפניות ובירורים:





16/08/16

תאריך הפקה:

שם דייר: Clore House 102

14/08/16

תאריך קריאה נוכחית:

שם אתר: בית קלור

15/07/16

תאריך קריאה קודמת:

לקוח/ה נכבד/ה, אנו מתכבדים להגיש את חישוב צריכת החשמל לתקופה 14/08/16 - 15/07/16:

81019624 - 5

| סה"כ לתשלום | מחיר לקוט"ש בא"ג | סה"כ צריכה בקוט"ש | קריאה נוכחית | קריאה קודמת | סוג צריכה                | סוג תעריף |
|-------------|------------------|-------------------|--------------|-------------|--------------------------|-----------|
|             |                  |                   | 14/08/16     | 15/07/16    | פרטי חשבון עבור תאריכים: |           |
| 207.08 ₪    | 45.58            | 454.32            | 3,292.47     | 2,838.15    |                          | 767       |

סה"כ צריכה לדייר:

| סה"כ לתשלום | סה"כ צריכה בקוט"ש | שיא ביקוש |
|-------------|-------------------|-----------|
| 207.08 ₪    | 454.32            | 0.003     |

|          |             |              |
|----------|-------------|--------------|
| 13.90 ₪  | תשלום קבוע  |              |
| 220.98 ₪ | סה"כ לתשלום | לא כולל מע"מ |

התפלגות חיוב בש"ח לפי תע"ז

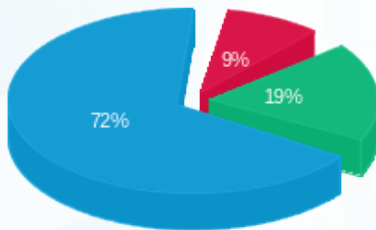

- פסגה (19.11 ₪)
- גבע (39.21 ₪)
- שפ"ל (148.75 ₪)

הסטוריית צריכה בקוט"ש

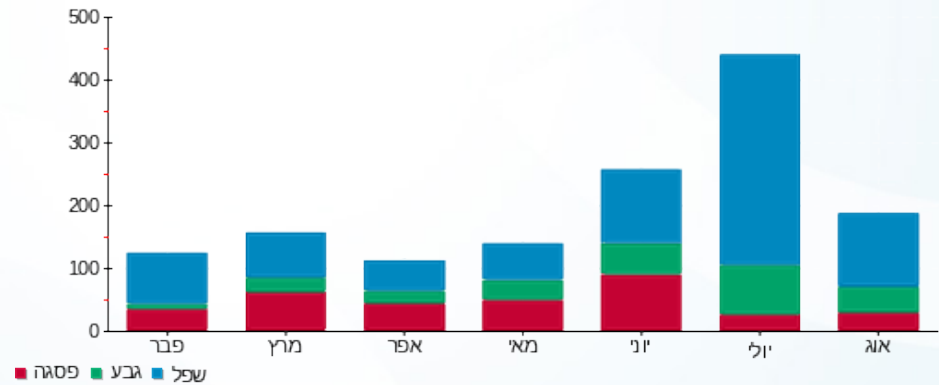



16/08/16

תאריך הפקה:

שם דייר: Clore House 103

14/08/16

תאריך קריאה נוכחית:

שם אתר: בית קלור

15/07/16

תאריך קריאה קודמת:

לקוח/ה נכבד/ה, אנו מתכבדים להגיש את חישוב צריכת החשמל לתקופה 14/08/16 - 15/07/16:

81019624 - 6

| סה"כ לתשלום | מחיר לקוט"ש בא"ג | סה"כ צריכה בקוט"ש | קריאה נוכחית | קריאה קודמת | סוג צריכה                | סוג תעריף |
|-------------|------------------|-------------------|--------------|-------------|--------------------------|-----------|
|             |                  |                   | 14/08/16     | 15/07/16    | פרטי חשבון עבור תאריכים: |           |
| ₪ 51.39     | 45.58            | 112.75            | 2,273.36     | 2,160.61    |                          | 767       |

סה"כ צריכה לדייר:

| סה"כ לתשלום | סה"כ צריכה בקוט"ש | שיא ביקוש |
|-------------|-------------------|-----------|
| ₪ 51.39     | 112.75            | 0.003     |

|         |                    |                     |
|---------|--------------------|---------------------|
| ₪ 13.90 | <b>תשלום קבוע</b>  |                     |
| ₪ 65.29 | <b>סה"כ לתשלום</b> | <b>לא כולל מע"מ</b> |

התפלגות חיוב בש"ח לפי תעו"ז

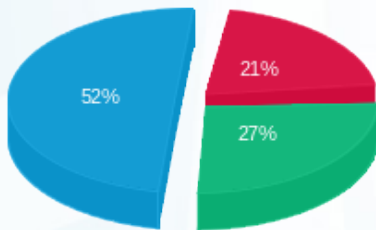

- פסגה (10.76 ₪)
- גבע (13.74 ₪)
- שפל (26.90 ₪)

הסטוריית צריכה בקוט"ש

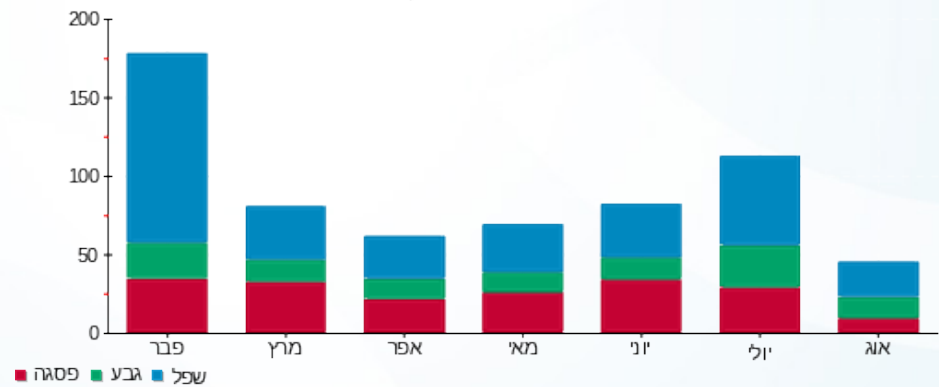

לפניות ובירורים:



16/08/16 תאריך הפקה:  
 14/08/16 תאריך קריאה נוכחית:  
 15/07/16 תאריך קריאה קודמת:

שם דייר: Clore House 104  
 שם אתר: בית קלור

**לקוח/ה נכבד/ה, אנו מתכבדים להגיש את חישוב צריכת החשמל לתקופה 15/07/16 - 14/08/16:**

81019624 - 7

| סה"כ לתשלום | מחיר לקוט"ש בא"ג | סה"כ צריכה בקוט"ש | קריאה נוכחית | קריאה קודמת | סוג צריכה                | סוג תעריף |
|-------------|------------------|-------------------|--------------|-------------|--------------------------|-----------|
|             |                  |                   | 14/08/16     | 15/07/16    | פרטי חשבון עבור תאריכים: |           |
| ₪ 75.46     | 45.58            | 165.56            | 3,291.48     | 3,125.92    |                          | 767       |

סה"כ צריכה לדייר:

| סה"כ לתשלום | סה"כ צריכה בקוט"ש | שיא ביקוש |
|-------------|-------------------|-----------|
| ₪ 75.46     | 165.56            | 0.002     |

|         |                    |                     |
|---------|--------------------|---------------------|
| ₪ 13.90 | <b>תשלום קבוע</b>  |                     |
| ₪ 89.36 | <b>סה"כ לתשלום</b> | <b>לא כולל מע"מ</b> |

התפלגות חיוב בש"ח לפי תעו"ז

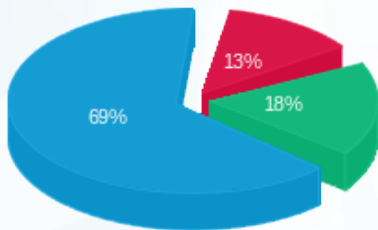

- פסגה (9.78)
- גבע (13.65)
- שפל (52.03)

הסטוריית צריכה בקוט"ש

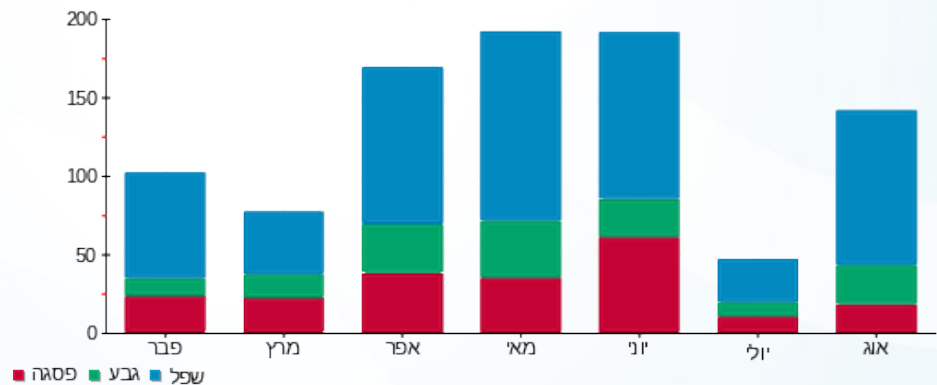

לפניות ובירורים:





16/08/16

תאריך הפקה:

שם דייר: Clore House 105

14/08/16

תאריך קריאה נוכחית:

שם אתר: בית קלור

15/07/16

תאריך קריאה קודמת:

לקוח/ה נכבד/ה, אנו מתכבדים להגיש את חישוב צריכת החשמל לתקופה 14/08/16 - 15/07/16:

81019624 - 8

| סה"כ לתשלום | מחיר לקוט"ש בא"ג | סה"כ צריכה בקוט"ש | קריאה נוכחית | קריאה קודמת | סוג צריכה                | סוג תעריף |
|-------------|------------------|-------------------|--------------|-------------|--------------------------|-----------|
|             |                  |                   | 14/08/16     | 15/07/16    | פרטי חשבון עבור תאריכים: |           |
| 29.38 ₪     | 45.58            | 64.45             | 1,712.53     | 1,648.08    |                          | 767       |

סה"כ צריכה לדייר:

| סה"כ לתשלום | סה"כ צריכה בקוט"ש | שיא ביקוש |
|-------------|-------------------|-----------|
| 29.38 ₪     | 64.45             | 0.002     |

|         |                    |                     |
|---------|--------------------|---------------------|
| 13.90 ₪ | <b>תשלום קבוע</b>  |                     |
| 43.28 ₪ | <b>סה"כ לתשלום</b> | <b>לא כולל מע"מ</b> |

התפלגות חיוב בש"ח לפי תעו"ז

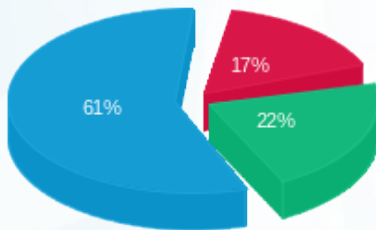

- פסגה (4.99 ₪)
- גבע (6.53 ₪)
- שפ"ל (17.86 ₪)

הסטוריית צריכה בקוט"ש

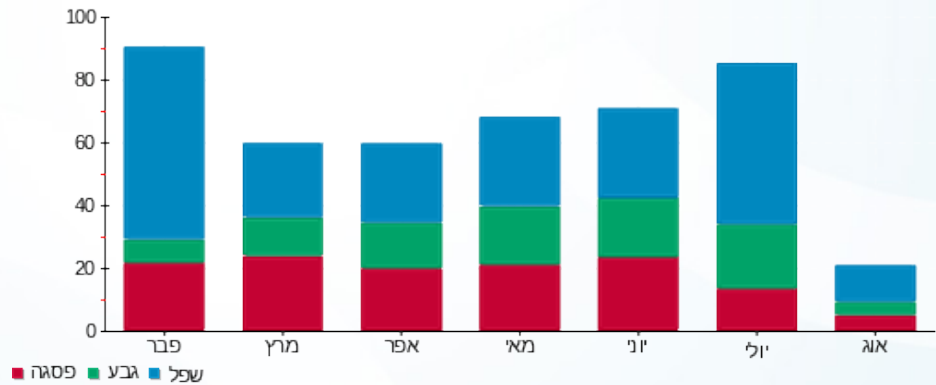

לפניות ובירורים:



16/08/16 תאריך הפקה:  
 14/08/16 תאריך קריאה נוכחית:  
 15/07/16 תאריך קריאה קודמת:

שם דייר: Clore House 106  
 שם אתר: בית קלור

**לקוח/ה נכבד/ה, אנו מתכבדים להגיש את חישוב צריכת החשמל לתקופה 15/07/16 - 14/08/16:**

**81019624 - 15**

| סה"כ לתשלום | מחיר לקוט"ש בא"ג | סה"כ צריכה בקוט"ש | קריאה נוכחית | קריאה קודמת | סוג צריכה                | סוג תעריף |
|-------------|------------------|-------------------|--------------|-------------|--------------------------|-----------|
|             |                  |                   | 14/08/16     | 15/07/16    | פרטי חשבון עבור תאריכים: |           |
| ₪ 53.95     | 45.58            | 118.35            | 1,703.34     | 1,584.98    |                          | 767       |

**סה"כ צריכה לדייר:**

| סה"כ לתשלום | סה"כ צריכה בקוט"ש | שיא ביקוש |
|-------------|-------------------|-----------|
| ₪ 53.95     | 118.35            | 0.002     |

|         |                    |                     |
|---------|--------------------|---------------------|
| ₪ 13.90 | <b>תשלום קבוע</b>  |                     |
| ₪ 67.85 | <b>סה"כ לתשלום</b> | <b>לא כולל מע"מ</b> |

התפלגות חיוב בש"ח לפי תע"ז

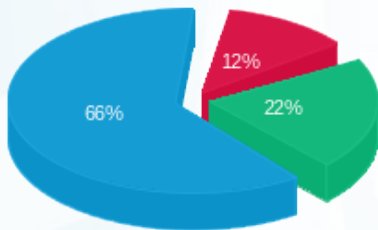

■ פסגה (ש"ח 6.60)  
 ■ גבע (ש"ח 11.70)  
 ■ שפל (ש"ח 35.65)

הסטוריית צריכה בקוט"ש

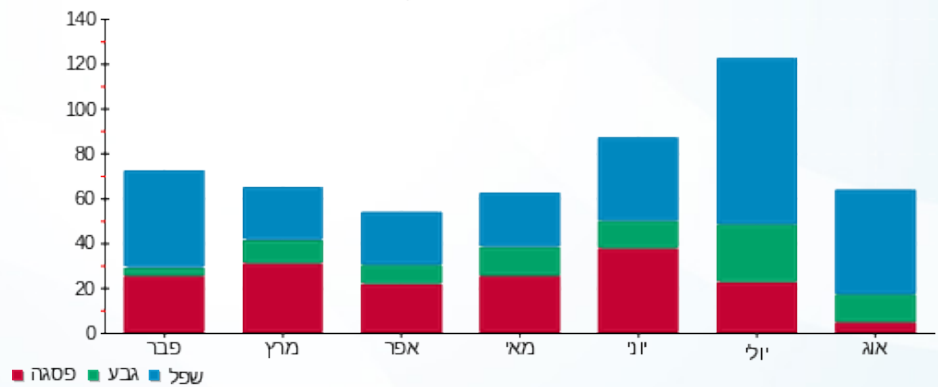

**לפניות ובירורים:**



16/08/16 תאריך הפקה:  
 14/08/16 תאריך קריאה נוכחית:  
 15/07/16 תאריך קריאה קודמת:

שם דייר: Clore House 107  
 שם אתר: בית קלור

**לקוח/ה נכבד/ה, אנו מתכבדים להגיש את חישוב צריכת החשמל לתקופה 15/07/16 - 14/08/16:**

**13 - 81019624**

| סה"כ לתשלום | מחיר לקוט"ש בא"ג | סה"כ צריכה בקוט"ש | קריאה נוכחית | קריאה קודמת | סוג צריכה                | סוג תעריף |
|-------------|------------------|-------------------|--------------|-------------|--------------------------|-----------|
|             |                  |                   | 14/08/16     | 15/07/16    | פרטי חשבון עבור תאריכים: |           |
| ₪ 76.83     | 45.58            | 168.56            | 2,468.81     | 2,300.25    |                          | 767       |

**סה"כ צריכה לדייר:**

| סה"כ לתשלום | סה"כ צריכה בקוט"ש | שיא ביקוש |
|-------------|-------------------|-----------|
| ₪ 76.83     | 168.56            | 0.002     |

|         |                    |                     |
|---------|--------------------|---------------------|
| ₪ 13.90 | <b>תשלום קבוע</b>  |                     |
| ₪ 90.73 | <b>סה"כ לתשלום</b> | <b>לא כולל מע"מ</b> |

התפלגות חיוב בש"ח לפי תע"ז

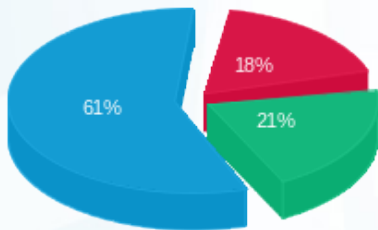

- פסגה (14.04 ₪)
- גבע (16.06 ₪)
- שפ"ל (46.73 ₪)

הסטוריית צריכה בקוט"ש

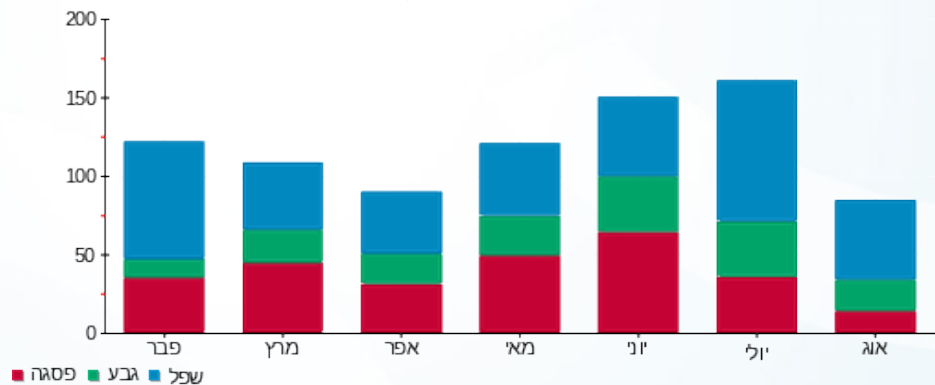

**לפניות ובירורים:**





16/08/16 תאריך הפקה:  
 14/08/16 תאריך קריאה נוכחית:  
 15/07/16 תאריך קריאה קודמת:

שם דייר: Clore House 108  
 שם אתר: בית קלור

**לקוח/ה נכבד/ה, אנו מתכבדים להגיש את חישוב צריכת החשמל לתקופה 15/07/16 - 14/08/16:**

**14 - 81019624**

| סה"כ לתשלום | מחיר לקוט"ש בא"ג | סה"כ צריכה בקוט"ש | קריאה נוכחית | קריאה קודמת | סוג צריכה                | סוג תעריף |
|-------------|------------------|-------------------|--------------|-------------|--------------------------|-----------|
|             |                  |                   | 14/08/16     | 15/07/16    | פרטי חשבון עבור תאריכים: |           |
| 146.00 ₪    | 45.58            | 320.33            | 3,000.67     | 2,680.34    |                          | 767       |

**סה"כ צריכה לדייר:**

| סה"כ לתשלום | סה"כ צריכה בקוט"ש | שיא ביקוש |
|-------------|-------------------|-----------|
| 146.00 ₪    | 320.33            | 0.003     |

|          |                    |                     |
|----------|--------------------|---------------------|
| 13.90 ₪  | <b>תשלום קבוע</b>  |                     |
| 159.90 ₪ | <b>סה"כ לתשלום</b> | <b>לא כולל מע"מ</b> |

התפלגות חיוב בש"ח לפי תעו"ז

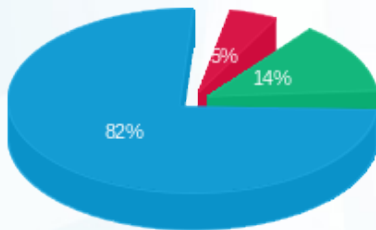

- פסגה (6.79 ₪)
- גבע (19.96 ₪)
- שפל (119.25 ₪)

הסטוריית צריכה בקוט"ש

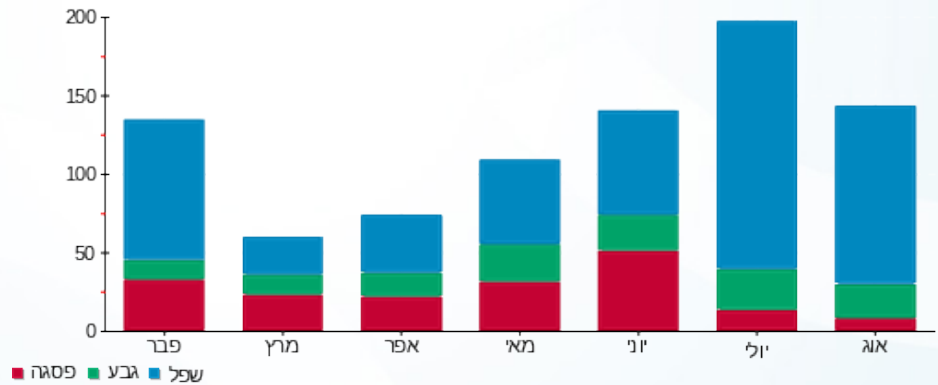

**לפניות ובירורים:**



16/08/16 תאריך הפקה:  
 14/08/16 תאריך קריאה נוכחית:  
 15/07/16 תאריך קריאה קודמת:

שם דייר: Clore House 109  
 שם אתר: בית קלור

**לקוח/ה נכבד/ה, אנו מתכבדים להגיש את חישוב צריכת החשמל לתקופה 15/07/16 - 14/08/16:**

**21 - 81019624**

| סה"כ לתשלום | מחיר לקוט"ש בא"ג | סה"כ צריכה בקוט"ש | קריאה נוכחית | קריאה קודמת | סוג צריכה                | סוג תעריף |
|-------------|------------------|-------------------|--------------|-------------|--------------------------|-----------|
|             |                  |                   | 14/08/16     | 15/07/16    | פרטי חשבון עבור תאריכים: |           |
| 126.15 ₪    | 45.58            | 276.77            | 3,075.11     | 2,798.34    |                          | 767       |

**סה"כ צריכה לדייר:**

| סה"כ לתשלום | סה"כ צריכה בקוט"ש | שיא ביקוש |
|-------------|-------------------|-----------|
| 126.15 ₪    | 276.77            | 0.002     |

|          |                    |                     |
|----------|--------------------|---------------------|
| 13.90 ₪  | <b>תשלום קבוע</b>  |                     |
| 140.05 ₪ | <b>סה"כ לתשלום</b> | <b>לא כולל מע"מ</b> |

התפלגות חיוב בש"ח לפי תעו"ז

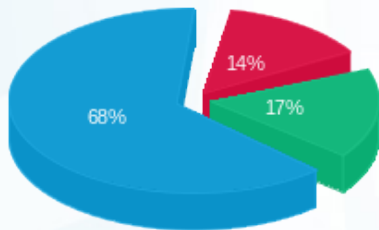

- פסגה (17.92 ₪)
- גבע (22.02 ₪)
- שפל (86.21 ₪)

הסטוריית צריכה בקוט"ש

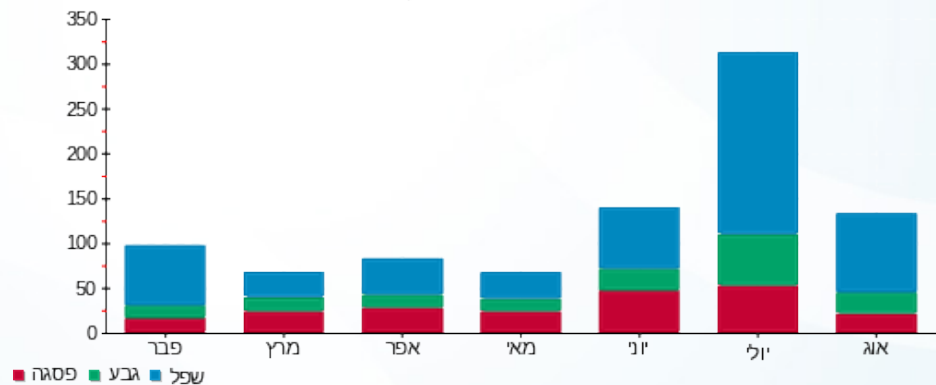

**לפניות ובירורים:**





16/08/16

תאריך הפקה:

שם דייר: Clore House 110

14/08/16

תאריך קריאה נוכחית:

שם אתר: בית קלור

15/07/16

תאריך קריאה קודמת:

לקוח/ה נכבד/ה, אנו מתכבדים להגיש את חישוב צריכת החשמל לתקופה 14/08/16 - 15/07/16:

81019624 - 22

| סה"כ לתשלום | מחיר לקוט"ש בא"ג | סה"כ צריכה בקוט"ש | קריאה נוכחית | קריאה קודמת | סוג צריכה                | סוג תעריף |
|-------------|------------------|-------------------|--------------|-------------|--------------------------|-----------|
|             |                  |                   | 14/08/16     | 15/07/16    | פרטי חשבון עבור תאריכים: |           |
| ₪ 60.01     | 45.58            | 131.66            | 2,213.51     | 2,081.86    |                          | 767       |

סה"כ צריכה לדייר:

| סה"כ לתשלום | סה"כ צריכה בקוט"ש | שיא ביקוש |
|-------------|-------------------|-----------|
| ₪ 60.01     | 131.66            | 0.002     |

|         |             |              |
|---------|-------------|--------------|
| ₪ 13.90 | תשלום קבוע  |              |
| ₪ 73.91 | סה"כ לתשלום | לא כולל מע"מ |

התפלגות חיוב בש"ח לפי תע"ז

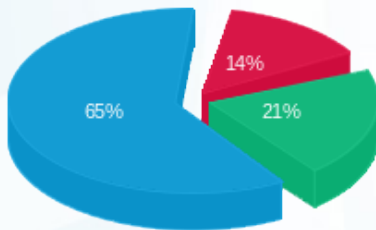

- פסגה (8.57)
- גבע (12.71)
- שפל (38.72)

הסטוריית צריכה בקוט"ש

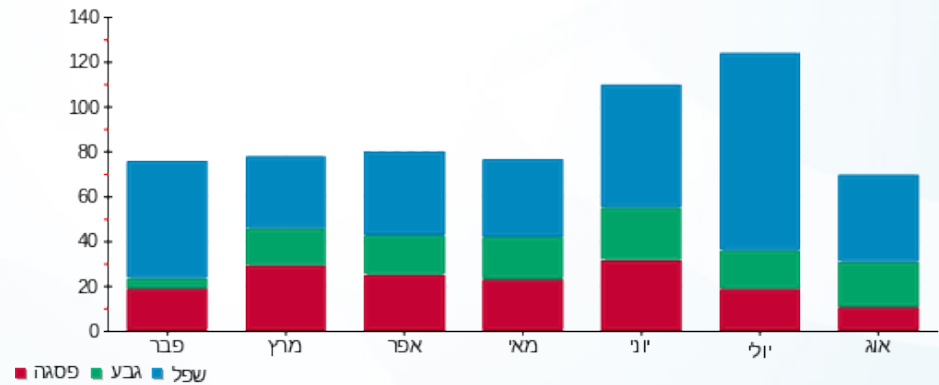

לפניות ובירורים:





16/08/16

תאריך הפקה:

שם דייר: Clore House 111

14/08/16

תאריך קריאה נוכחית:

שם אתר: בית קלור

15/07/16

תאריך קריאה קודמת:

לקוח/ה נכבד/ה, אנו מתכבדים להגיש את חישוב צריכת החשמל לתקופה 14/08/16 - 15/07/16:

81019624 - 23

| סה"כ לתשלום | מחיר לקוט"ש בא"ג | סה"כ צריכה בקוט"ש | קריאה נוכחית | קריאה קודמת | סוג צריכה                | סוג תעריף |
|-------------|------------------|-------------------|--------------|-------------|--------------------------|-----------|
|             |                  |                   | 14/08/16     | 15/07/16    | פרטי חשבון עבור תאריכים: |           |
| ₪ 98.68     | 45.58            | 216.50            | 2,126.01     | 1,909.51    |                          | 767       |

סה"כ צריכה לדייר:

| סה"כ לתשלום | סה"כ צריכה בקוט"ש | שיא ביקוש |
|-------------|-------------------|-----------|
| ₪ 98.68     | 216.50            | 0.002     |

|          |             |              |
|----------|-------------|--------------|
| ₪ 13.90  | תשלום קבוע  |              |
| ₪ 112.58 | סה"כ לתשלום | לא כולל מע"מ |

התפלגות חיוב בש"ח לפי תעו"ז

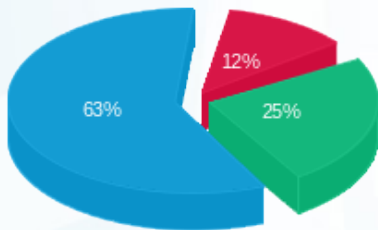

- פסגה (11.94)
- גבע (25.02)
- שפל (61.73)

הסטוריית צריכה בקוט"ש

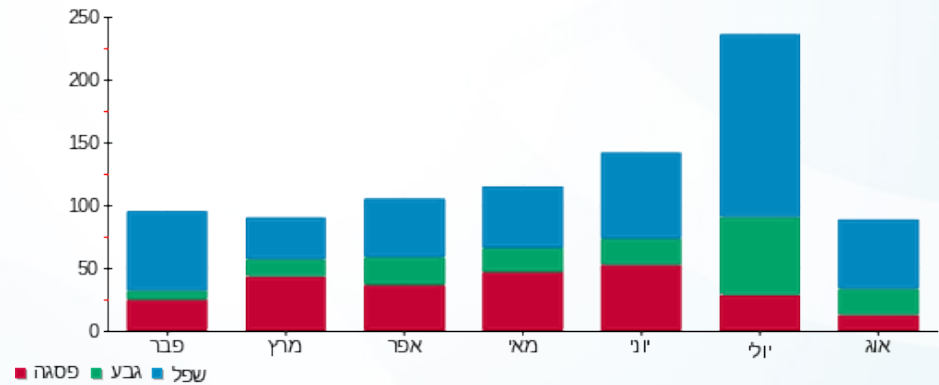

לפניות ובירורים:



16/08/16 תאריך הפקה:  
 14/08/16 תאריך קריאה נוכחית:  
 15/07/16 תאריך קריאה קודמת:

שם דייר: Clore House 112  
 שם אתר: בית קלור

**לקוח/ה נכבד/ה, אנו מתכבדים להגיש את חישוב צריכת החשמל לתקופה 15/07/16 - 14/08/16:**

**81019624 - 24**

| סה"כ לתשלום | מחיר לקוט"ש בא"ג | סה"כ צריכה בקוט"ש | קריאה נוכחית | קריאה קודמת | סוג צריכה                | סוג תעריף |
|-------------|------------------|-------------------|--------------|-------------|--------------------------|-----------|
|             |                  |                   | 14/08/16     | 15/07/16    | פרטי חשבון עבור תאריכים: |           |
| 140.42 ₪    | 45.58            | 308.07            | 3,316.95     | 3,008.88    |                          | 767       |

**סה"כ צריכה לדייר:**

| סה"כ לתשלום | סה"כ צריכה בקוט"ש | שיא ביקוש |
|-------------|-------------------|-----------|
| 140.42 ₪    | 308.07            | 0.002     |

|          |                    |                     |
|----------|--------------------|---------------------|
| 13.90 ₪  | <b>תשלום קבוע</b>  |                     |
| 154.32 ₪ | <b>סה"כ לתשלום</b> | <b>לא כולל מע"מ</b> |

התפלגות חיוב בש"ח לפי תעו"ז

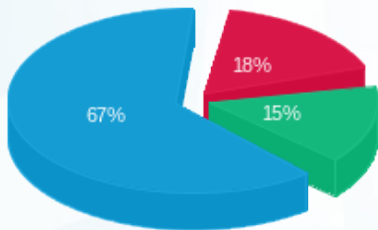

פסגה (24.61 ₪) ■  
 גבע (21.34 ₪) ■  
 שפל (94.47 ₪) ■

הסטוריית צריכה בקוט"ש

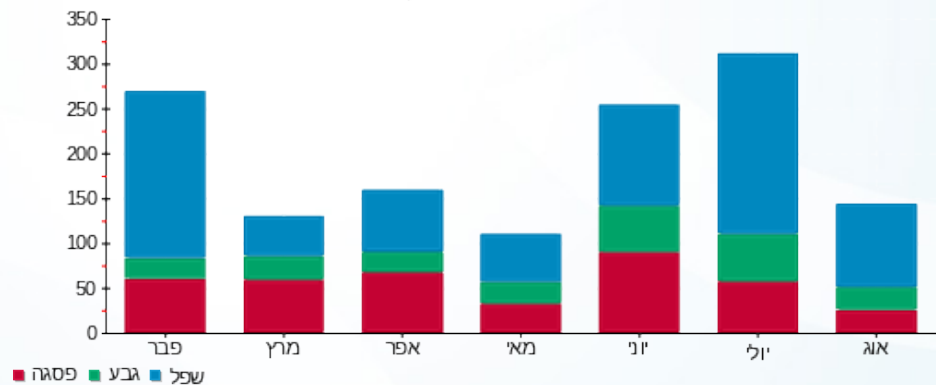

**לפניות ובירורים:**





16/08/16

תאריך הפקה:

שם דייר: Clore House 113

14/08/16

תאריך קריאה נוכחית:

שם אתר: בית קלור

15/07/16

תאריך קריאה קודמת:

לקוח/ה נכבד/ה, אנו מתכבדים להגיש את חישוב צריכת החשמל לתקופה 15/07/16 - 14/08/16:

81019624 - 10

| סה"כ לתשלום | מחיר לקוט"ש בא"ג | סה"כ צריכה בקוט"ש | קריאה נוכחית | קריאה קודמת | סוג צריכה                | סוג תעריף |
|-------------|------------------|-------------------|--------------|-------------|--------------------------|-----------|
|             |                  |                   | 14/08/16     | 15/07/16    | פרטי חשבון עבור תאריכים: |           |
| ₪ 53.08     | 45.58            | 116.45            | 3,558.05     | 3,441.60    |                          | 767       |

סה"כ צריכה לדייר:

| סה"כ לתשלום | סה"כ צריכה בקוט"ש | שיא ביקוש |
|-------------|-------------------|-----------|
| ₪ 53.08     | 116.45            | 0.002     |

|         |             |              |
|---------|-------------|--------------|
| ₪ 13.90 | תשלום קבוע  |              |
| ₪ 66.98 | סה"כ לתשלום | לא כולל מע"מ |

התפלגות חיוב בש"ח לפי תעו"ז

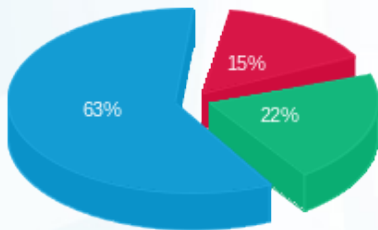

- פסגה (8.10)
- גבע (11.45)
- שפל (33.53)

הסטוריית צריכה בקוט"ש

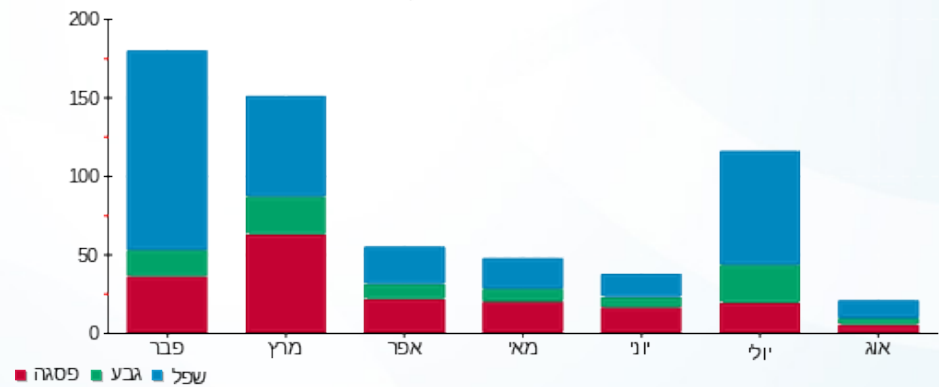

לפניות ובירורים:





16/08/16

תאריך הפקה:

שם דייר: Clore House 114

14/08/16

תאריך קריאה נוכחית:

שם אתר: בית קלור

15/07/16

תאריך קריאה קודמת:

לקוח/ה נכבד/ה, אנו מתכבדים להגיש את חישוב צריכת החשמל לתקופה 14/08/16 - 15/07/16:

11 - 81019624

| סה"כ לתשלום | מחיר לקוט"ש בא"ג | סה"כ צריכה בקוט"ש | קריאה נוכחית | קריאה קודמת | סוג צריכה                | סוג תעריף |
|-------------|------------------|-------------------|--------------|-------------|--------------------------|-----------|
|             |                  |                   | 14/08/16     | 15/07/16    | פרטי חשבון עבור תאריכים: |           |
| ₪ 52.60     | 45.58            | 115.40            | 2,262.23     | 2,146.82    |                          | 767       |

סה"כ צריכה לדייר:

| סה"כ לתשלום | סה"כ צריכה בקוט"ש | שיא ביקוש |
|-------------|-------------------|-----------|
| ₪ 52.60     | 115.40            | 0.003     |

|         |                    |                     |
|---------|--------------------|---------------------|
| ₪ 13.90 | <b>תשלום קבוע</b>  |                     |
| ₪ 66.50 | <b>סה"כ לתשלום</b> | <b>לא כולל מע"מ</b> |

התפלגות חיוב בש"ח לפי תעו"ז

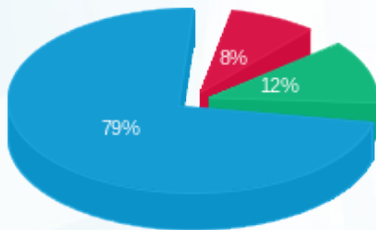

- פסגה (₪ 4.46)
- גבע (₪ 6.51)
- שפל (₪ 41.63)

הסטוריית צריכה בקוט"ש

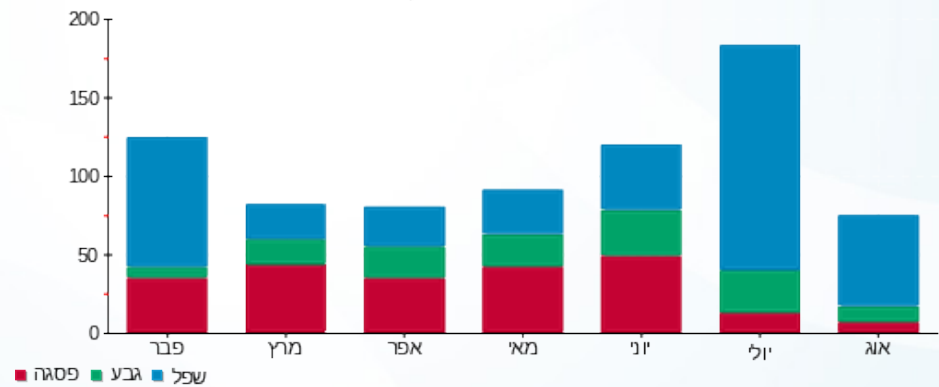

לפניות ובירורים:



16/08/16 תאריך הפקה:  
 14/08/16 תאריך קריאה נוכחית:  
 15/07/16 תאריך קריאה קודמת:

שם דייר: Clore House 115  
 שם אתר: בית קלור

**לקוח/ה נכבד/ה, אנו מתכבדים להגיש את חישוב צריכת החשמל לתקופה 15/07/16 - 14/08/16:**

81019624 - 9

| סה"כ לתשלום | מחיר לקוט"ש בא"ג | סה"כ צריכה בקוט"ש | קריאה נוכחית | קריאה קודמת | סוג צריכה                | סוג תעריף |
|-------------|------------------|-------------------|--------------|-------------|--------------------------|-----------|
|             |                  |                   | 14/08/16     | 15/07/16    | פרטי חשבון עבור תאריכים: |           |
| ₪ 32.30     | 45.58            | 70.85             | 1,839.87     | 1,769.02    |                          | 767       |

סה"כ צריכה לדייר:

| סה"כ לתשלום | סה"כ צריכה בקוט"ש | שיא ביקוש |
|-------------|-------------------|-----------|
| ₪ 32.30     | 70.85             | 0.002     |

|         |                    |                     |
|---------|--------------------|---------------------|
| ₪ 13.90 | <b>תשלום קבוע</b>  |                     |
| ₪ 46.20 | <b>סה"כ לתשלום</b> | <b>לא כולל מע"מ</b> |

התפלגות חיוב בש"ח לפי תעו"ז

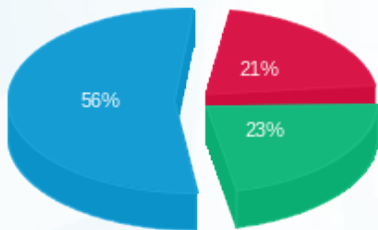

פסגה (6.83 ₪)  
 גבע (7.39 ₪)  
 שפל (18.08 ₪)

הסטוריית צריכה בקוט"ש

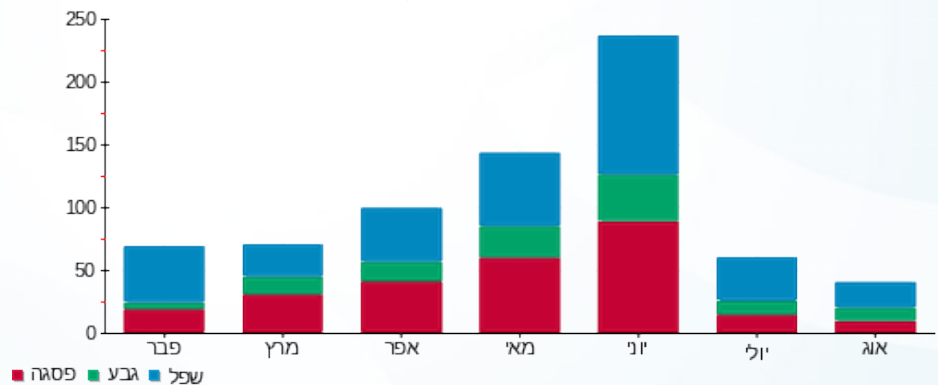

לפניות ובירורים:







16/08/16

תאריך הפקה:

שם דייר: Clore House 116

14/08/16

תאריך קריאה נוכחית:

שם אתר: בית קלור

15/07/16

תאריך קריאה קודמת:

לקוח/ה נכבד/ה, אנו מתכבדים להגיש את חישוב צריכת החשמל לתקופה 14/08/16 - 15/07/16:

81019624 - 16

| סה"כ לתשלום | מחיר לקוט"ש בא"ג | סה"כ צריכה בקוט"ש | קריאה נוכחית | קריאה קודמת | סוג צריכה                | סוג תעריף |
|-------------|------------------|-------------------|--------------|-------------|--------------------------|-----------|
|             |                  |                   | 14/08/16     | 15/07/16    | פרטי חשבון עבור תאריכים: |           |
| 105.99 ₪    | 45.58            | 232.53            | 3,604.27     | 3,371.74    |                          | 767       |

סה"כ צריכה לדייר:

| סה"כ לתשלום | סה"כ צריכה בקוט"ש | שיא ביקוש |
|-------------|-------------------|-----------|
| 105.99 ₪    | 232.53            | 0.002     |

|          |             |              |
|----------|-------------|--------------|
| 13.90 ₪  | תשלום קבוע  |              |
| 119.89 ₪ | סה"כ לתשלום | לא כולל מע"מ |

התפלגות חיוב בש"ח לפי תעו"ז

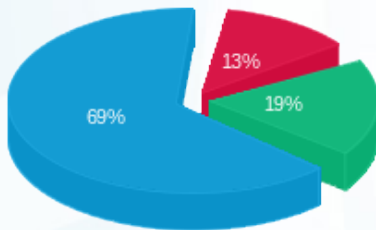

- פסגה (ש"ח 13.32)
- גבע (ש"ח 19.74)
- שפל (ש"ח 72.93)

הסטוריית צריכה בקוט"ש

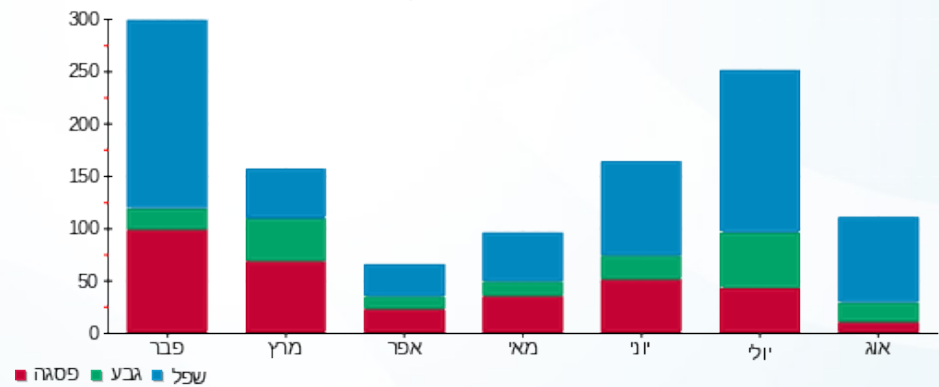



16/08/16

תאריך הפקה:

שם דייר: Clore House 117

14/08/16

תאריך קריאה נוכחית:

שם אתר: בית קלור

15/07/16

תאריך קריאה קודמת:

לקוח/ה נכבד/ה, אנו מתכבדים להגיש את חישוב צריכת החשמל לתקופה 14/08/16 - 15/07/16:

81019624 - 17

| סה"כ לתשלום | מחיר לקוט"ש בא"ג | סה"כ צריכה בקוט"ש | קריאה נוכחית | קריאה קודמת | סוג צריכה                | סוג תעריף |
|-------------|------------------|-------------------|--------------|-------------|--------------------------|-----------|
|             |                  |                   | 14/08/16     | 15/07/16    | פרטי חשבון עבור תאריכים: |           |
| ₪ 59.50     | 45.58            | 130.54            | 2,005.07     | 1,874.53    |                          | 767       |

סה"כ צריכה לדייר:

| סה"כ לתשלום | סה"כ צריכה בקוט"ש | שיא ביקוש |
|-------------|-------------------|-----------|
| ₪ 59.50     | 130.54            | 0.002     |

|         |                    |                     |
|---------|--------------------|---------------------|
| ₪ 13.90 | <b>תשלום קבוע</b>  |                     |
| ₪ 73.40 | <b>סה"כ לתשלום</b> | <b>לא כולל מע"מ</b> |

התפלגות חיוב בש"ח לפי תע"ז

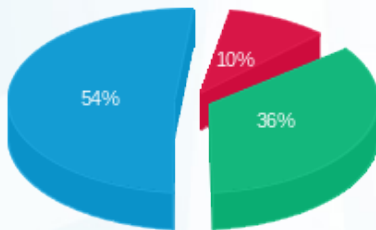

- פסגה (₪ 5.84)
- גבע (₪ 21.70)
- שפל (₪ 31.97)

הסטוריית צריכה בקוט"ש

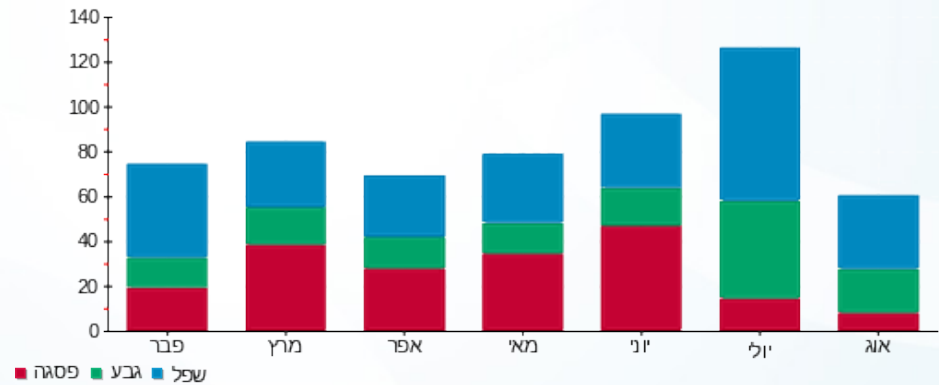

16/08/16 תאריך הפקה:  
 14/08/16 תאריך קריאה נוכחית:  
 15/07/16 תאריך קריאה קודמת:

שם דייר: Clore House 118  
 שם אתר: בית קלור

**לקוח/ה נכבד/ה, אנו מתכבדים להגיש את חישוב צריכת החשמל לתקופה 15/07/16 - 14/08/16:**

**81019624 - 18**

| סה"כ לתשלום | מחיר לקוט"ש בא"ג | סה"כ צריכה בקוט"ש | קריאה נוכחית | קריאה קודמת | סוג צריכה                | סוג תעריף |
|-------------|------------------|-------------------|--------------|-------------|--------------------------|-----------|
|             |                  |                   | 14/08/16     | 15/07/16    | פרטי חשבון עבור תאריכים: |           |
| ₪ 60.09     | 45.58            | 131.83            | 1,624.52     | 1,492.69    |                          | 767       |

**סה"כ צריכה לדייר:**

| סה"כ לתשלום | סה"כ צריכה בקוט"ש | שיא ביקוש |
|-------------|-------------------|-----------|
| ₪ 60.09     | 131.83            | 0.003     |

|         |                    |                     |
|---------|--------------------|---------------------|
| ₪ 13.90 | <b>תשלום קבוע</b>  |                     |
| ₪ 73.99 | <b>סה"כ לתשלום</b> | <b>לא כולל מע"מ</b> |

התפלגות חיוב בש"ח לפי תעו"ז

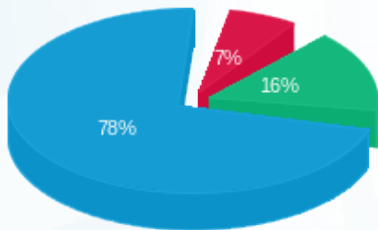

פסגה (4.03 ₪)  
 גבע (9.39 ₪)  
 שפל (46.67 ₪)

הסטוריית צריכה בקוט"ש

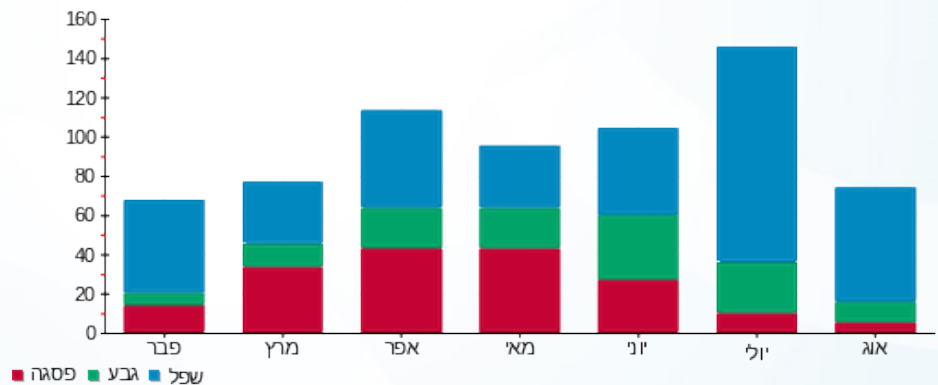

16/08/16 תאריך הפקה:  
 14/08/16 תאריך קריאה נוכחית:  
 15/07/16 תאריך קריאה קודמת:

שם דייר: Clore House 119  
 שם אתר: בית קלור

**לקוח/ה נכבד/ה, אנו מתכבדים להגיש את חישוב צריכת החשמל לתקופה 15/07/16 - 14/08/16:**

**81019624 - 19**

| סה"כ לתשלום | מחיר לקוט"ש בא"ג | סה"כ צריכה בקוט"ש | קריאה נוכחית | קריאה קודמת | סוג צריכה                | סוג תעריף |
|-------------|------------------|-------------------|--------------|-------------|--------------------------|-----------|
|             |                  |                   | 14/08/16     | 15/07/16    | פרטי חשבון עבור תאריכים: |           |
| ₪ 73.79     | 45.58            | 161.90            | 1,498.22     | 1,336.32    |                          | 767       |

**סה"כ צריכה לדייר:**

| סה"כ לתשלום | סה"כ צריכה בקוט"ש | שיא ביקוש |
|-------------|-------------------|-----------|
| ₪ 73.79     | 161.90            | 0.003     |

|         |                    |                     |
|---------|--------------------|---------------------|
| ₪ 13.90 | <b>תשלום קבוע</b>  |                     |
| ₪ 87.69 | <b>סה"כ לתשלום</b> | <b>לא כולל מע"מ</b> |

התפלגות חיוב בש"ח לפי תע"ז

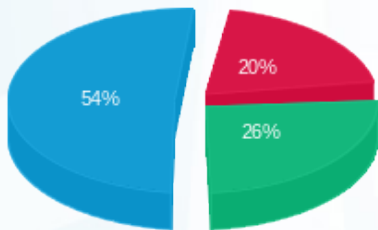

פסגה (15.03 ₪)  
 גבע (19.28 ₪)  
 שפ"ל (39.49 ₪)

הסטוריית צריכה בקוט"ש

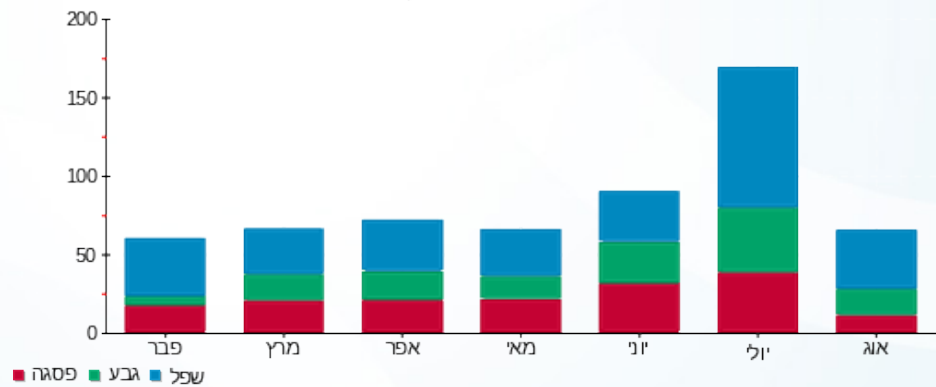

**לפניות ובירורים:**



16/08/16 תאריך הפקה:  
 14/08/16 תאריך קריאה נוכחית:  
 15/07/16 תאריך קריאה קודמת:

שם דייר: Clore House 120  
 שם אתר: בית קלור

**לקוח/ה נכבד/ה, אנו מתכבדים להגיש את חישוב צריכת החשמל לתקופה 15/07/16 - 14/08/16:**

**81019624 - 20**

| סה"כ לתשלום | מחיר לקוט"ש בא"ג | סה"כ צריכה בקוט"ש | קריאה נוכחית | קריאה קודמת | סוג צריכה                | סוג תעריף |
|-------------|------------------|-------------------|--------------|-------------|--------------------------|-----------|
|             |                  |                   | 14/08/16     | 15/07/16    | פרטי חשבון עבור תאריכים: |           |
| ₪ 68.49     | 45.58            | 150.27            | 1,820.24     | 1,669.97    |                          | 767       |

**סה"כ צריכה לדייר:**

| סה"כ לתשלום | סה"כ צריכה בקוט"ש | שיא ביקוש |
|-------------|-------------------|-----------|
| ₪ 68.49     | 150.27            | 0.002     |

|         |                    |                     |
|---------|--------------------|---------------------|
| ₪ 13.90 | <b>תשלום קבוע</b>  |                     |
| ₪ 82.39 | <b>סה"כ לתשלום</b> | <b>לא כולל מע"מ</b> |

התפלגות חיוב בש"ח לפי תעו"ז

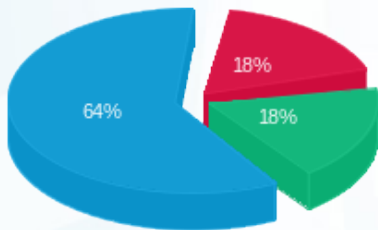

- פסגה (12.24 ש"ח)
- גבע (12.58 ש"ח)
- שפיל (43.67 ש"ח)

הסטוריית צריכה בקוט"ש

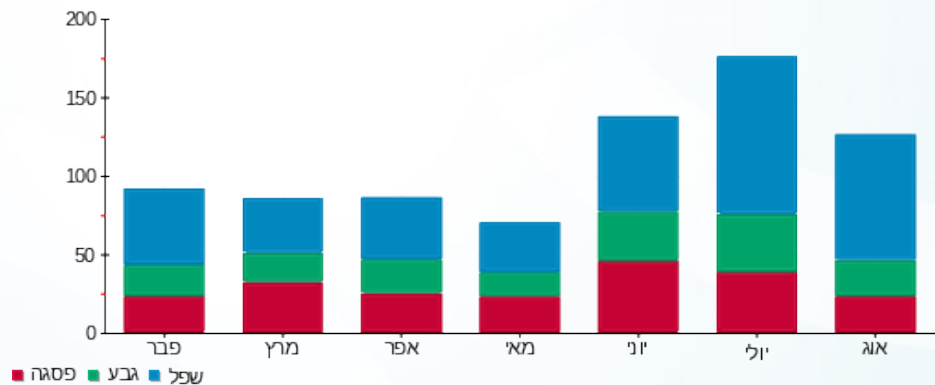

**לפניות ובירורים:**



16/08/16 תאריך הפקה:  
 14/08/16 תאריך קריאה נוכחית:  
 15/07/16 תאריך קריאה קודמת:

שם דייר: Clore House 121  
 שם אתר: בית קלור

**לקוח/ה נכבד/ה, אנו מתכבדים להגיש את חישוב צריכת החשמל לתקופה 15/07/16 - 14/08/16:**

**12 - 81019624**

| סה"כ לתשלום | מחיר לקוט"ש בא"ג | סה"כ צריכה בקוט"ש | קריאה נוכחית | קריאה קודמת | סוג צריכה                | סוג תעריף |
|-------------|------------------|-------------------|--------------|-------------|--------------------------|-----------|
|             |                  |                   | 14/08/16     | 15/07/16    | פרטי חשבון עבור תאריכים: |           |
| ₪ 77.07     | 45.58            | 169.09            | 3,662.82     | 3,493.73    |                          | 767       |

**סה"כ צריכה לדייר:**

| סה"כ לתשלום | סה"כ צריכה בקוט"ש | שיא ביקוש |
|-------------|-------------------|-----------|
| ₪ 77.07     | 169.09            | 0.003     |

|         |                    |                     |
|---------|--------------------|---------------------|
| ₪ 13.90 | <b>תשלום קבוע</b>  |                     |
| ₪ 90.97 | <b>סה"כ לתשלום</b> | <b>לא כולל מע"מ</b> |

התפלגות חיוב בש"ח לפי תעו"ז

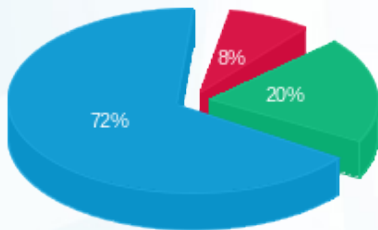

פסגה (6.16 ₪)  
 גבע (15.71 ₪)  
 שפל (55.20 ₪)

הסטוריית צריכה בקוט"ש

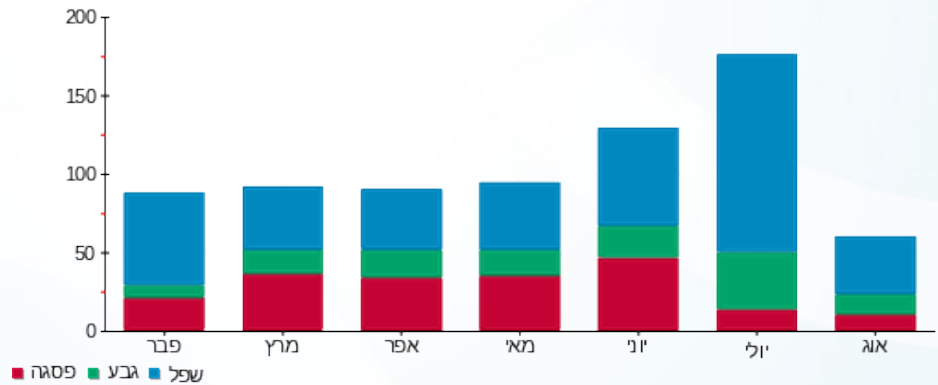

16/08/16 תאריך הפקה:  
 14/08/16 תאריך קריאה נוכחית:  
 15/07/16 תאריך קריאה קודמת:

שם דייר: Clore House 122  
 שם אתר: בית קלור

**לקוח/ה נכבד/ה, אנו מתכבדים להגיש את חישוב צריכת החשמל לתקופה 15/07/16 - 14/08/16:**

**81038055 - 1**

| סה"כ לתשלום | מחיר לקוט"ש בא"ג | סה"כ צריכה בקוט"ש | קריאה נוכחית | קריאה קודמת | סוג צריכה                | סוג תעריף |
|-------------|------------------|-------------------|--------------|-------------|--------------------------|-----------|
|             |                  |                   | 14/08/16     | 15/07/16    | פרטי חשבון עבור תאריכים: |           |
| ₪ 32.34     | 45.58            | 70.95             | 1,476.75     | 1,405.80    |                          | 767       |

**סה"כ צריכה לדייר:**

| סה"כ לתשלום | סה"כ צריכה בקוט"ש | שיא ביקוש |
|-------------|-------------------|-----------|
| ₪ 32.34     | 70.95             | 0.002     |

|         |                    |                     |
|---------|--------------------|---------------------|
| ₪ 13.90 | <b>תשלום קבוע</b>  |                     |
| ₪ 46.24 | <b>סה"כ לתשלום</b> | <b>לא כולל מע"מ</b> |

התפלגות חיוב בש"ח לפי תעו"ז

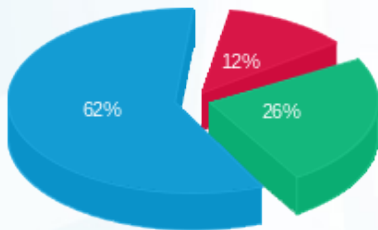

- פסגה (ש"ח 3.92)
- גבע (ש"ח 8.25)
- שפל (ש"ח 20.17)

הסטוריית צריכה בקוט"ש

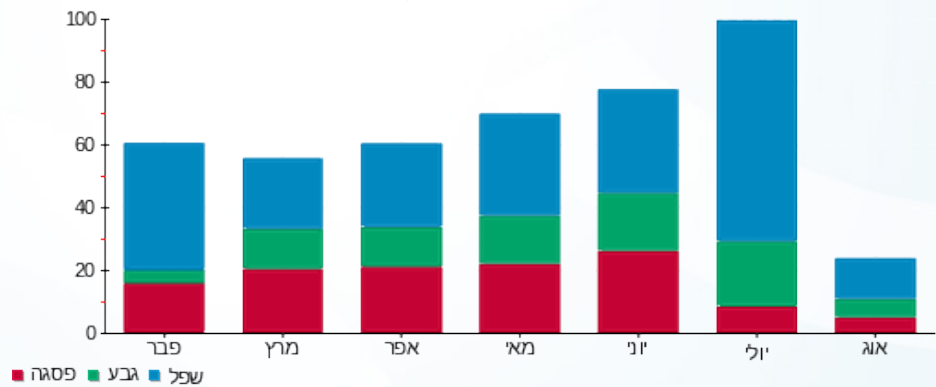

**לפניות ובירורים:**



16/08/16 תאריך הפקה:  
 14/08/16 תאריך קריאה נוכחית:  
 15/07/16 תאריך קריאה קודמת:

שם דייר: Clore House 123  
 שם אתר: בית קלור

**לקוח/ה נכבד/ה, אנו מתכבדים להגיש את חישוב צריכת החשמל לתקופה 15/07/16 - 14/08/16:**

**81038055 - 2**

| סוג תעריף                | סוג צריכה | קריאה קודמת | קריאה נוכחית | סה"כ צריכה בקוט"ש | מחיר לקוט"ש בא"ג | סה"כ לתשלום |
|--------------------------|-----------|-------------|--------------|-------------------|------------------|-------------|
| פרטי חשבון עבור תאריכים: |           | 15/07/16    | 14/08/16     |                   |                  |             |
| 767                      |           | 3,114.40    | 3,351.65     | 237.25            | 45.58            | 108.14 ₪    |

**סה"כ צריכה לדייר:**

| שיא ביקוש | סה"כ צריכה בקוט"ש | סה"כ לתשלום |
|-----------|-------------------|-------------|
| 0.004     | 237.25            | 108.14 ₪    |

|          |                    |                     |
|----------|--------------------|---------------------|
| 13.90 ₪  | <b>תשלום קבוע</b>  |                     |
| 122.04 ₪ | <b>סה"כ לתשלום</b> | <b>לא כולל מע"מ</b> |

התפלגות חיוב בש"ח לפי תעו"ז

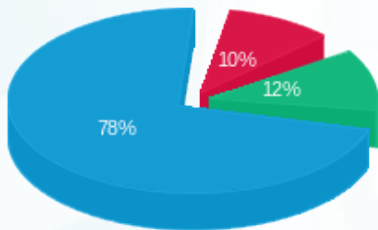

- פסגה (11.26 ₪)
- גבע (12.88 ₪)
- שפל (84.00 ₪)

הסטוריית צריכה בקוט"ש

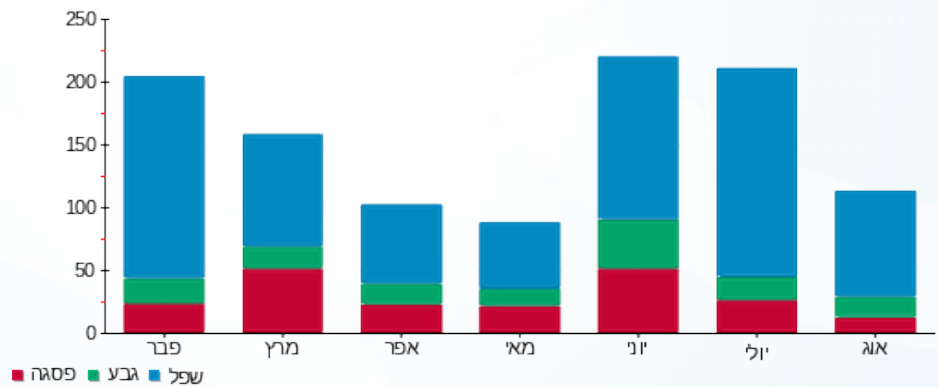

**לפניות ובירורים:**





16/08/16 תאריך הפקה:  
 14/08/16 תאריך קריאה נוכחית:  
 15/07/16 תאריך קריאה קודמת:

שם דייר: Clore House 124  
 שם אתר: בית קלור

**לקוח/ה נכבד/ה, אנו מתכבדים להגיש את חישוב צריכת החשמל לתקופה 15/07/16 - 14/08/16:**

**81038055 - 3**

| סה"כ לתשלום | מחיר לקוט"ש בא"ג | סה"כ צריכה בקוט"ש | קריאה נוכחית | קריאה קודמת | סוג צריכה                | סוג תעריף |
|-------------|------------------|-------------------|--------------|-------------|--------------------------|-----------|
|             |                  |                   | 14/08/16     | 15/07/16    | פרטי חשבון עבור תאריכים: |           |
| ₪ 55.27     | 45.58            | 121.25            | 2,259.60     | 2,138.35    |                          | 767       |

**סה"כ צריכה לדייר:**

| סה"כ לתשלום | סה"כ צריכה בקוט"ש | שיא ביקוש |
|-------------|-------------------|-----------|
| ₪ 55.27     | 121.25            | 0.002     |

|         |                    |                     |
|---------|--------------------|---------------------|
| ₪ 13.90 | <b>תשלום קבוע</b>  |                     |
| ₪ 69.17 | <b>סה"כ לתשלום</b> | <b>לא כולל מע"מ</b> |

התפלגות חיוב בש"ח לפי תעו"ז

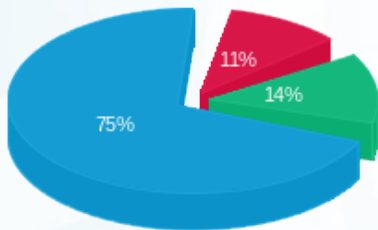

פסגה (6.15 ₪)  
 גבע (7.52 ₪)  
 שפל (41.59 ₪)

הסטוריית צריכה בקוט"ש

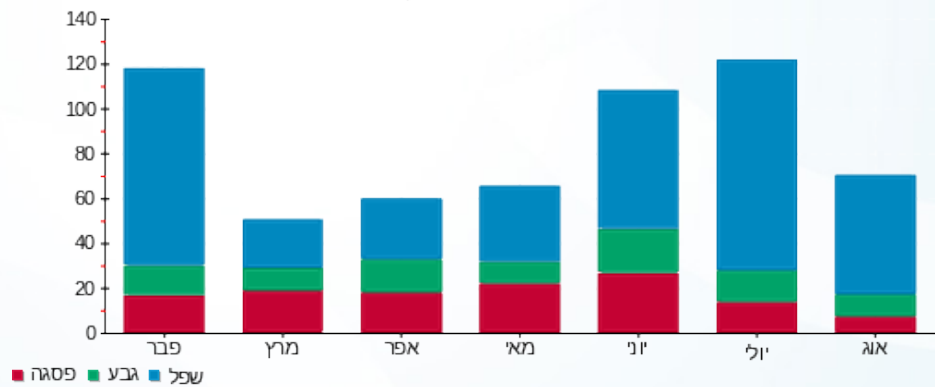

**לפניות ובירורים:**



16/08/16 תאריך הפקה:  
 14/08/16 תאריך קריאה נוכחית:  
 15/07/16 תאריך קריאה קודמת:

שם דייר: Clore House 125  
 שם אתר: בית קלור

**לקוח/ה נכבד/ה, אנו מתכבדים להגיש את חישוב צריכת החשמל לתקופה 14/08/16 - 15/07/16:**

**81038055 - 4**

| סה"כ לתשלום | מחיר לקוט"ש בא"ג | סה"כ צריכה בקוט"ש | קריאה נוכחית | קריאה קודמת | סוג צריכה                | סוג תעריף |
|-------------|------------------|-------------------|--------------|-------------|--------------------------|-----------|
|             |                  |                   | 14/08/16     | 15/07/16    | פרטי חשבון עבור תאריכים: |           |
| ₪ 66.07     | 45.58            | 144.95            | 2,333.45     | 2,188.50    |                          | 767       |

**סה"כ צריכה לדייר:**

| סה"כ לתשלום | סה"כ צריכה בקוט"ש | שיא ביקוש |
|-------------|-------------------|-----------|
| ₪ 66.07     | 144.95            | 0.003     |

|         |                    |                     |
|---------|--------------------|---------------------|
| ₪ 13.90 | <b>תשלום קבוע</b>  |                     |
| ₪ 79.97 | <b>סה"כ לתשלום</b> | <b>לא כולל מע"מ</b> |

התפלגות חיוב בש"ח לפי תעו"ז

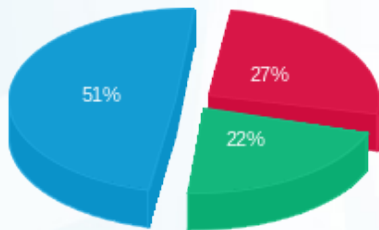

פסגה (₪ 17.73) ■  
 גבע (₪ 14.52) ■  
 שפל (₪ 33.82) ■

הסטוריית צריכה בקוט"ש

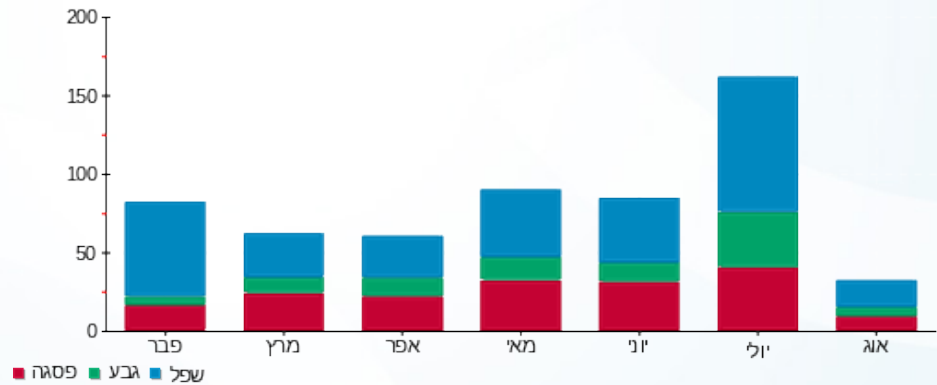

**לפניות ובירורים:**





16/08/16

תאריך הפקה:

שם דייר: Clore House 201

14/08/16

תאריך קריאה נוכחית:

שם אתר: בית קלור

15/07/16

תאריך קריאה קודמת:

לקוח/ה נכבד/ה, אנו מתכבדים להגיש את חישוב צריכת החשמל לתקופה 14/08/16 - 15/07/16:

81038219 - 4

| סה"כ לתשלום | מחיר לקוט"ש בא"ג | סה"כ צריכה בקוט"ש | קריאה נוכחית | קריאה קודמת | סוג צריכה                | סוג תעריף |
|-------------|------------------|-------------------|--------------|-------------|--------------------------|-----------|
|             |                  |                   | 14/08/16     | 15/07/16    | פרטי חשבון עבור תאריכים: |           |
| 107.91 ₪    | 45.58            | 236.75            | 2,253.65     | 2,016.90    |                          | 767       |

סה"כ צריכה לדייר:

| סה"כ לתשלום | סה"כ צריכה בקוט"ש | שיא ביקוש |
|-------------|-------------------|-----------|
| 107.91 ₪    | 236.75            | 0.002     |

|          |             |              |
|----------|-------------|--------------|
| 13.90 ₪  | תשלום קבוע  |              |
| 121.81 ₪ | סה"כ לתשלום | לא כולל מע"מ |

התפלגות חיוב בש"ח לפי תע"ז

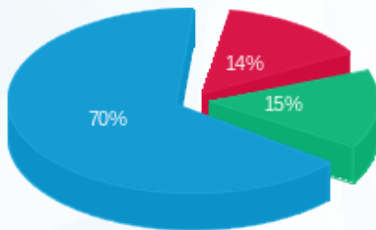

- פסגה (15.54 ₪)
- גבע (16.59 ₪)
- שפל (75.78 ₪)

הסטוריית צריכה בקוט"ש

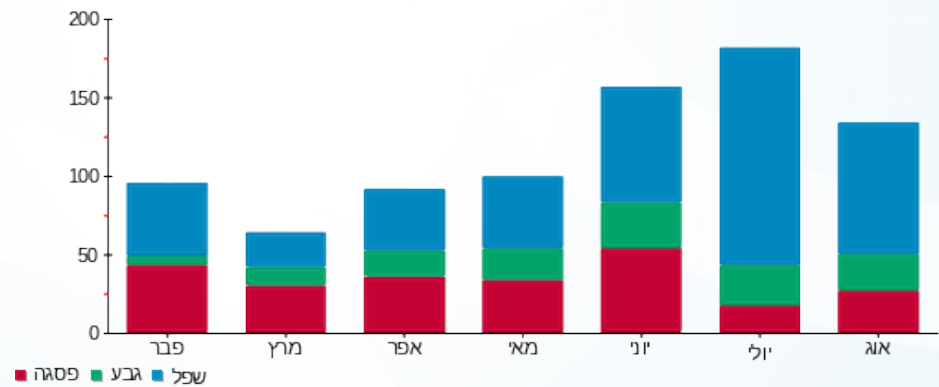

לפניות ובירורים:



16/08/16 תאריך הפקה:  
 14/08/16 תאריך קריאה נוכחית:  
 15/07/16 תאריך קריאה קודמת:

שם דייר: Clore House 202  
 שם אתר: בית קלור

**לקוח/ה נכבד/ה, אנו מתכבדים להגיש את חישוב צריכת החשמל לתקופה 15/07/16 - 14/08/16:**

81038219 - 5

| סוג תעריף                | סוג צריכה | קריאה קודמת | קריאה נוכחית | סה"כ צריכה בקוט"ש | מחיר לקוט"ש בא"ג | סה"כ לתשלום |
|--------------------------|-----------|-------------|--------------|-------------------|------------------|-------------|
| פרטי חשבון עבור תאריכים: |           | 15/07/16    | 14/08/16     |                   |                  |             |
| 767                      |           | 3,111.75    | 3,275.20     | 163.45            | 45.58            | 74.50 ₪     |

סה"כ צריכה לדייר:

| שיא ביקוש | סה"כ צריכה בקוט"ש | סה"כ לתשלום |
|-----------|-------------------|-------------|
| 0.002     | 163.45            | 74.50 ₪     |

|              |         |
|--------------|---------|
| תשלום קבוע   | 13.90 ₪ |
| סה"כ לתשלום  | 88.40 ₪ |
| לא כולל מע"מ |         |

התפלגות חיוב בש"ח לפי תעו"ז

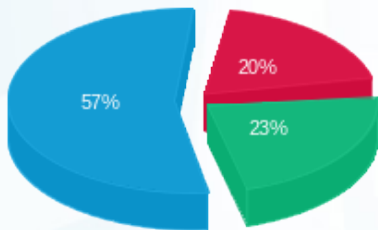

- פסגה (14.75 ₪)
- גבע (17.32 ₪)
- שפל (42.43 ₪)

הסטוריית צריכה בקוט"ש

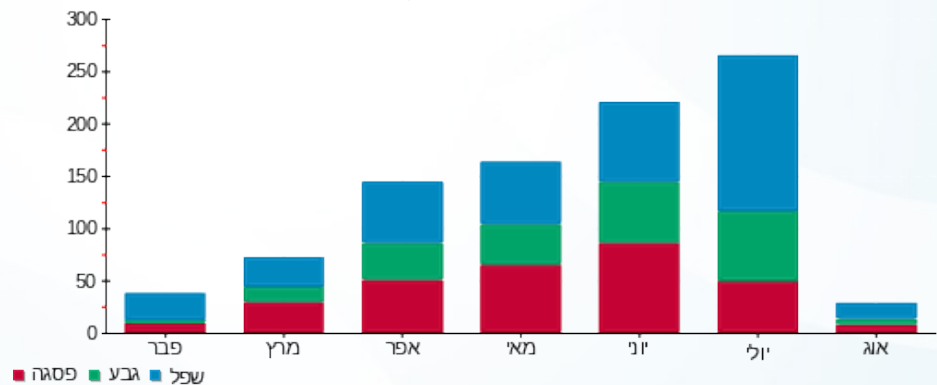

16/08/16 תאריך הפקה:  
 14/08/16 תאריך קריאה נוכחית:  
 15/07/16 תאריך קריאה קודמת:

שם דייר: Clore House 203  
 שם אתר: בית קלור

**לקוח/ה נכבד/ה, אנו מתכבדים להגיש את חישוב צריכת החשמל לתקופה 15/07/16 - 14/08/16:**

**81038219 - 6**

| סה"כ לתשלום | מחיר לקוט"ש בא"ג | סה"כ צריכה בקוט"ש | קריאה נוכחית | קריאה קודמת | סוג צריכה                | סוג תעריף |
|-------------|------------------|-------------------|--------------|-------------|--------------------------|-----------|
|             |                  |                   | 14/08/16     | 15/07/16    | פרטי חשבון עבור תאריכים: |           |
| ₪ 82.70     | 45.58            | 181.45            | 1,957.90     | 1,776.45    |                          | 767       |

**סה"כ צריכה לדייר:**

| סה"כ לתשלום | סה"כ צריכה בקוט"ש | שיא ביקוש |
|-------------|-------------------|-----------|
| ₪ 82.70     | 181.45            | 0.002     |

|         |                    |                     |
|---------|--------------------|---------------------|
| ₪ 13.90 | <b>תשלום קבוע</b>  |                     |
| ₪ 96.60 | <b>סה"כ לתשלום</b> | <b>לא כולל מע"מ</b> |

התפלגות חיוב בש"ח לפי תעו"ז

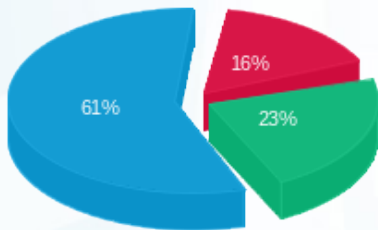

- פסגה (13.47 ₪)
- גבע (19.17 ₪)
- שפל (50.07 ₪)

הסטוריית צריכה בקוט"ש

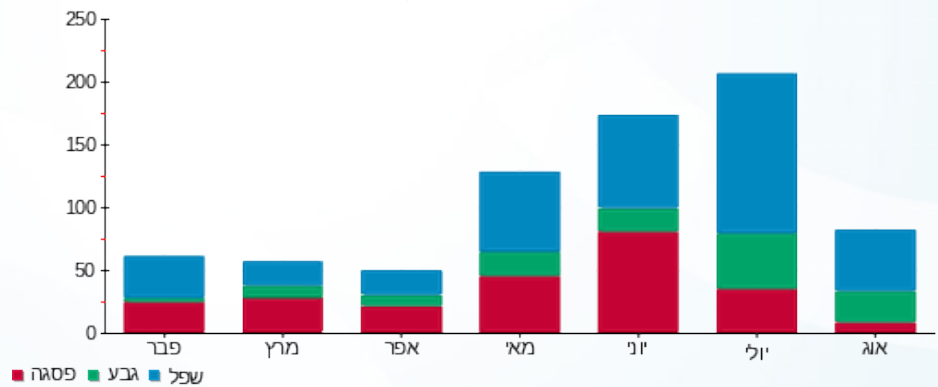

**לפניות ובירורים:**



16/08/16 תאריך הפקה:  
 14/08/16 תאריך קריאה נוכחית:  
 15/07/16 תאריך קריאה קודמת:

שם דייר: Clore House 204  
 שם אתר: בית קלור

**לקוח/ה נכבד/ה, אנו מתכבדים להגיש את חישוב צריכת החשמל לתקופה 15/07/16 - 14/08/16:**

**7 - 81038219**

| סוג תעריף                | סוג צריכה | קריאה קודמת | קריאה נוכחית | סה"כ צריכה בקוט"ש | מחיר לקוט"ש בא"ג | סה"כ לתשלום |
|--------------------------|-----------|-------------|--------------|-------------------|------------------|-------------|
| פרטי חשבון עבור תאריכים: |           | 15/07/16    | 14/08/16     |                   |                  |             |
| 767                      |           | 2,602.45    | 2,841.05     | 238.60            | 45.58            | 108.75 ₪    |

**סה"כ צריכה לדייר:**

| שיא ביקוש | סה"כ צריכה בקוט"ש | סה"כ לתשלום |
|-----------|-------------------|-------------|
| 0.003     | 238.60            | 108.75 ₪    |

|              |          |
|--------------|----------|
| תשלום קבוע   | 13.90 ₪  |
| סה"כ לתשלום  | 122.65 ₪ |
| לא כולל מע"מ |          |

התפלגות חיוב בש"ח לפי תע"ז

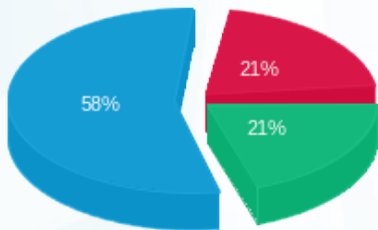

פסגה (22.97) ₪  
 גבע (22.61) ₪  
 שפל (63.17) ₪

הסטוריית צריכה בקוט"ש

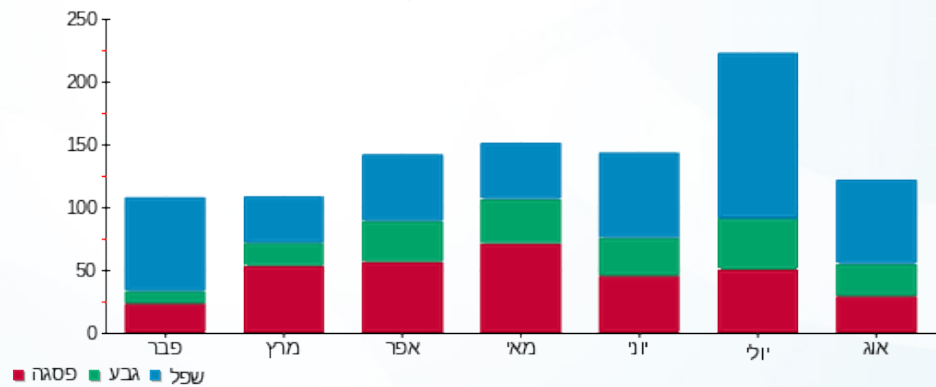

**לפניות ובירורים:**



16/08/16 תאריך הפקה:  
 14/08/16 תאריך קריאה נוכחית:  
 15/07/16 תאריך קריאה קודמת:

שם דייר: Clore House 205  
 שם אתר: בית קלור

**לקוח/ה נכבד/ה, אנו מתכבדים להגיש את חישוב צריכת החשמל לתקופה 15/07/16 - 14/08/16:**

**81038219 - 8**

| סה"כ לתשלום | מחיר לקוט"ש בא"ג | סה"כ צריכה בקוט"ש | קריאה נוכחית | קריאה קודמת | סוג צריכה                | סוג תעריף |
|-------------|------------------|-------------------|--------------|-------------|--------------------------|-----------|
|             |                  |                   | 14/08/16     | 15/07/16    | פרטי חשבון עבור תאריכים: |           |
| ₪ 81.25     | 45.58            | 178.25            | 2,703.20     | 2,524.95    |                          | 767       |

**סה"כ צריכה לדייר:**

| סה"כ לתשלום | סה"כ צריכה בקוט"ש | שיא ביקוש |
|-------------|-------------------|-----------|
| ₪ 81.25     | 178.25            | 0.003     |

|         |                    |                     |
|---------|--------------------|---------------------|
| ₪ 13.90 | <b>תשלום קבוע</b>  |                     |
| ₪ 95.15 | <b>סה"כ לתשלום</b> | <b>לא כולל מע"מ</b> |

התפלגות חיוב בש"ח לפי תעו"ז

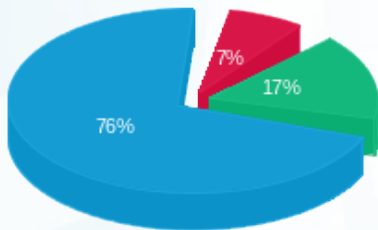

- פסגה (₪ 5.90)
- גבע (₪ 13.49)
- שפל (₪ 61.85)

הסטוריית צריכה בקוט"ש

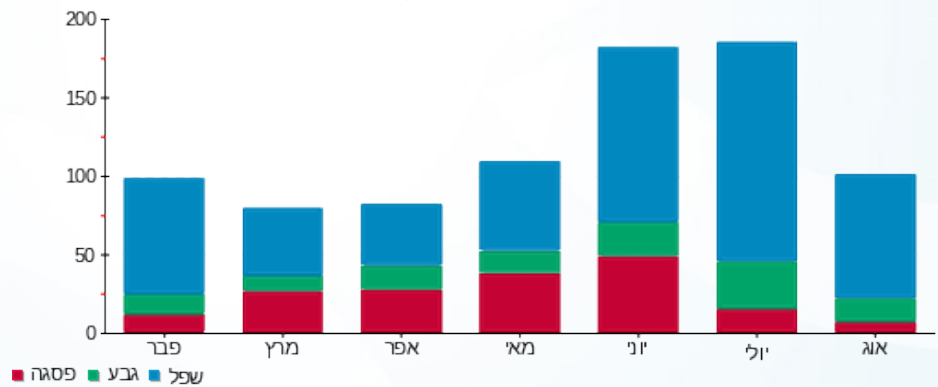

**לפניות ובירורים:**





16/08/16

תאריך הפקה:

שם דייר: Clore House 206

14/08/16

תאריך קריאה נוכחית:

שם אתר: בית קלור

15/07/16

תאריך קריאה קודמת:

לקוח/ה נכבד/ה, אנו מתכבדים להגיש את חישוב צריכת החשמל לתקופה 14/08/16 - 15/07/16:

81038219 - 9

| סה"כ לתשלום | מחיר לקוט"ש בא"ג | סה"כ צריכה בקוט"ש | קריאה נוכחית | קריאה קודמת | סוג צריכה                | סוג תעריף |
|-------------|------------------|-------------------|--------------|-------------|--------------------------|-----------|
|             |                  |                   | 14/08/16     | 15/07/16    | פרטי חשבון עבור תאריכים: |           |
| ₪ 96.90     | 45.58            | 212.60            | 2,683.35     | 2,470.75    |                          | 767       |

סה"כ צריכה לדייר:

| סה"כ לתשלום | סה"כ צריכה בקוט"ש | שיא ביקוש |
|-------------|-------------------|-----------|
| ₪ 96.90     | 212.60            | 0.004     |

|          |                    |                     |
|----------|--------------------|---------------------|
| ₪ 13.90  | <b>תשלום קבוע</b>  |                     |
| ₪ 110.80 | <b>סה"כ לתשלום</b> | <b>לא כולל מע"מ</b> |

התפלגות חיוב בש"ח לפי תע"ז

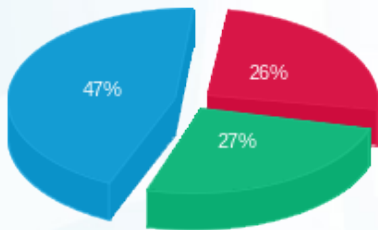

- פסגה (25.21 ₪)
- גבע (25.91 ₪)
- שפל (45.79 ₪)

הסטוריית צריכה בקוט"ש

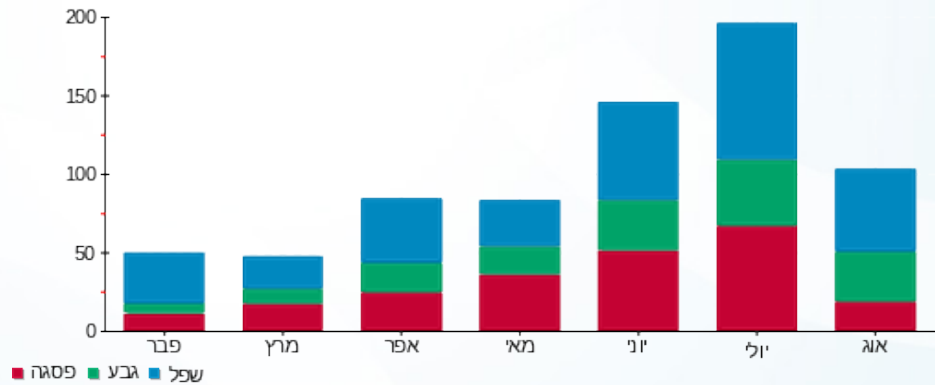

לפניות ובירורים:





16/08/16 תאריך הפקה:  
 14/08/16 תאריך קריאה נוכחית:  
 15/07/16 תאריך קריאה קודמת:

שם דייר: Clore House 207  
 שם אתר: בית קלור

**לקוח/ה נכבד/ה, אנו מתכבדים להגיש את חישוב צריכת החשמל לתקופה 15/07/16 - 14/08/16:**

**81038219 - 10**

| סה"כ לתשלום | מחיר לקוט"ש בא"ג | סה"כ צריכה בקוט"ש | קריאה נוכחית | קריאה קודמת | סוג צריכה                | סוג תעריף |
|-------------|------------------|-------------------|--------------|-------------|--------------------------|-----------|
|             |                  |                   | 14/08/16     | 15/07/16    | פרטי חשבון עבור תאריכים: |           |
| ₪ 53.81     | 45.58            | 118.05            | 2,510.45     | 2,392.40    |                          | 767       |

**סה"כ צריכה לדייר:**

| סה"כ לתשלום | סה"כ צריכה בקוט"ש | שיא ביקוש |
|-------------|-------------------|-----------|
| ₪ 53.81     | 118.05            | 0.004     |

|         |                    |                     |
|---------|--------------------|---------------------|
| ₪ 13.90 | <b>תשלום קבוע</b>  |                     |
| ₪ 67.71 | <b>סה"כ לתשלום</b> | <b>לא כולל מע"מ</b> |

התפלגות חיוב בש"ח לפי תע"ז

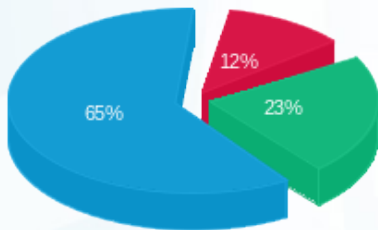

פסגה (₪ 6.31) ■  
 גבע (₪ 12.49) ■  
 שפל (₪ 35.01) ■

הסטוריית צריכה בקוט"ש

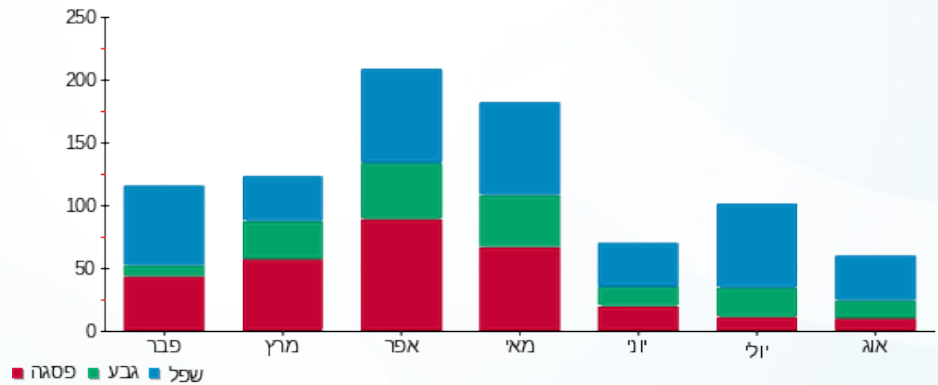

**לפניות ובירורים:**



16/08/16 תאריך הפקה:  
 14/08/16 תאריך קריאה נוכחית:  
 15/07/16 תאריך קריאה קודמת:

שם דייר: Clore House 208  
 שם אתר: בית קלור

**לקוח/ה נכבד/ה, אנו מתכבדים להגיש את חישוב צריכת החשמל לתקופה 15/07/16 - 14/08/16:**

**11 - 81038219**

| סה"כ לתשלום | מחיר לקוט"ש בא"ג | סה"כ צריכה בקוט"ש | קריאה נוכחית | קריאה קודמת | סוג צריכה                | סוג תעריף |
|-------------|------------------|-------------------|--------------|-------------|--------------------------|-----------|
|             |                  |                   | 14/08/16     | 15/07/16    | פרטי חשבון עבור תאריכים: |           |
| ₪ 56.22     | 45.58            | 123.35            | 2,980.25     | 2,856.90    |                          | 767       |

**סה"כ צריכה לדייר:**

| סה"כ לתשלום | סה"כ צריכה בקוט"ש | שיא ביקוש |
|-------------|-------------------|-----------|
| ₪ 56.22     | 123.35            | 0.003     |

|         |                    |                     |
|---------|--------------------|---------------------|
| ₪ 13.90 | <b>תשלום קבוע</b>  |                     |
| ₪ 70.12 | <b>סה"כ לתשלום</b> | <b>לא כולל מע"מ</b> |

התפלגות חיוב בש"ח לפי תע"ז

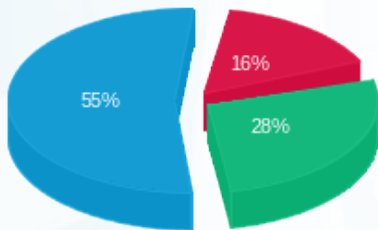

פסגה (₪ 9.23) ■  
 גבע (₪ 15.86) ■  
 שפל (₪ 31.13) ■

הסטוריית צריכה בקוט"ש

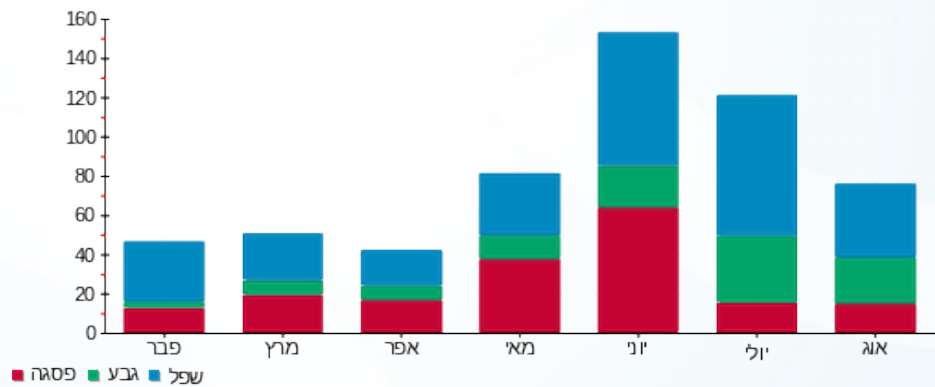

**לפניות ובירורים:**



16/08/16 תאריך הפקה:  
 14/08/16 תאריך קריאה נוכחית:  
 15/07/16 תאריך קריאה קודמת:

שם דייר: Clore House 209  
 שם אתר: בית קלור

לקוח/ה נכבד/ה, אנו מתכבדים להגיש את חישוב צריכת החשמל לתקופה 15/07/16 - 14/08/16:

81038219 - 12

| סה"כ לתשלום | מחיר לקוט"ש בא"ג | סה"כ צריכה בקוט"ש | קריאה נוכחית | קריאה קודמת | סוג צריכה                | סוג תעריף |
|-------------|------------------|-------------------|--------------|-------------|--------------------------|-----------|
|             |                  |                   | 14/08/16     | 15/07/16    | פרטי חשבון עבור תאריכים: |           |
| ₪ 56.06     | 45.58            | 123.00            | 1,947.60     | 1,824.60    |                          | 767       |

סה"כ צריכה לדייר:

| סה"כ לתשלום | סה"כ צריכה בקוט"ש | שיא ביקוש |
|-------------|-------------------|-----------|
| ₪ 56.06     | 123.00            | 0.002     |

|         |                    |                     |
|---------|--------------------|---------------------|
| ₪ 13.90 | <b>תשלום קבוע</b>  |                     |
| ₪ 69.96 | <b>סה"כ לתשלום</b> | <b>לא כולל מע"מ</b> |

התפלגות חיוב בש"ח לפי תע"ז

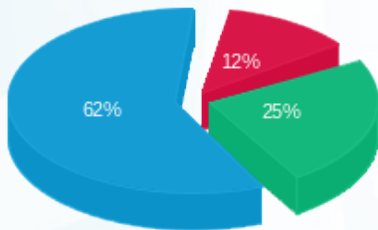

- פסגה (ש"ח 6.95)
- גבע (ש"ח 14.15)
- שפל (ש"ח 34.96)

הסטוריית צריכה בקוט"ש

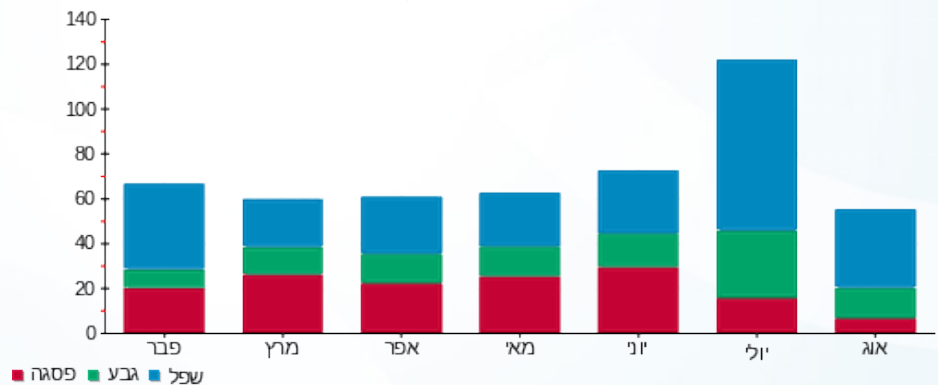

לפניות ובירורים:



16/08/16 תאריך הפקה:  
 14/08/16 תאריך קריאה נוכחית:  
 15/07/16 תאריך קריאה קודמת:

שם דייר: Clore House 210  
 שם אתר: בית קלור

**לקוח/ה נכבד/ה, אנו מתכבדים להגיש את חישוב צריכת החשמל לתקופה 15/07/16 - 14/08/16:**

**81038219 - 13**

| סה"כ לתשלום | מחיר לקוט"ש בא"ג | סה"כ צריכה בקוט"ש | קריאה נוכחית | קריאה קודמת | סוג צריכה                | סוג תעריף |
|-------------|------------------|-------------------|--------------|-------------|--------------------------|-----------|
|             |                  |                   | 14/08/16     | 15/07/16    | פרטי חשבון עבור תאריכים: |           |
| ₪ 84.94     | 45.58            | 186.35            | 3,427.20     | 3,240.85    |                          | 767       |

**סה"כ צריכה לדייר:**

| סה"כ לתשלום | סה"כ צריכה בקוט"ש | שיא ביקוש |
|-------------|-------------------|-----------|
| ₪ 84.94     | 186.35            | 0.003     |

|         |                    |                     |
|---------|--------------------|---------------------|
| ₪ 13.90 | <b>תשלום קבוע</b>  |                     |
| ₪ 98.84 | <b>סה"כ לתשלום</b> | <b>לא כולל מע"מ</b> |

התפלגות חיוב בש"ח לפי תעו"ז

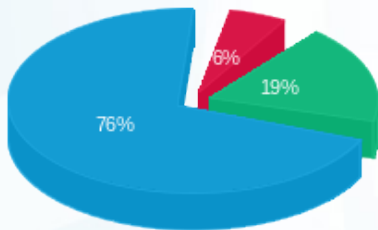

פסגה (₪ 4.76)  
 גבע (₪ 15.95)  
 שפל (₪ 64.22)

הסטוריית צריכה בקוט"ש

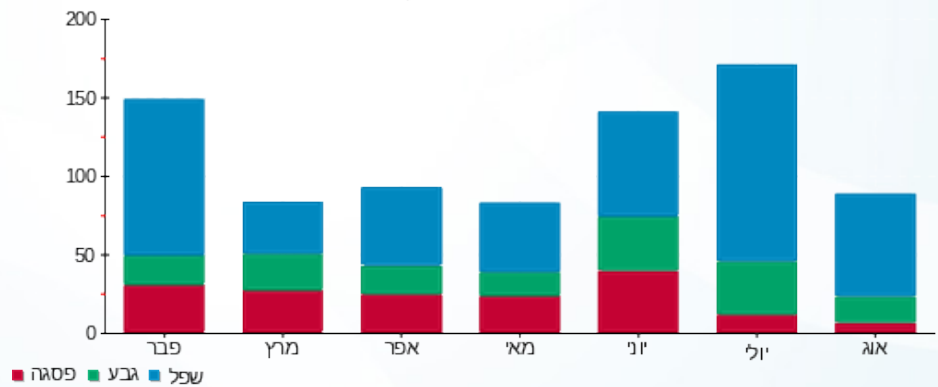

**לפניות ובירורים:**



16/08/16 תאריך הפקה:  
 14/08/16 תאריך קריאה נוכחית:  
 15/07/16 תאריך קריאה קודמת:

שם דייר: Clore House 211  
 שם אתר: בית קלור

**לקוח/ה נכבד/ה, אנו מתכבדים להגיש את חישוב צריכת החשמל לתקופה 15/07/16 - 14/08/16:**

**81038219 - 14**

| סה"כ לתשלום | מחיר לקוט"ש בא"ג | סה"כ צריכה בקוט"ש | קריאה נוכחית | קריאה קודמת | סוג צריכה                | סוג תעריף |
|-------------|------------------|-------------------|--------------|-------------|--------------------------|-----------|
|             |                  |                   | 14/08/16     | 15/07/16    | פרטי חשבון עבור תאריכים: |           |
| 240.48 ₪    | 45.58            | 527.60            | 3,578.05     | 3,050.45    |                          | 767       |

**סה"כ צריכה לדייר:**

| סה"כ לתשלום | סה"כ צריכה בקוט"ש | שיא ביקוש |
|-------------|-------------------|-----------|
| 240.48 ₪    | 527.60            | 0.004     |

|          |                    |                     |
|----------|--------------------|---------------------|
| 13.90 ₪  | <b>תשלום קבוע</b>  |                     |
| 254.38 ₪ | <b>סה"כ לתשלום</b> | <b>לא כולל מע"מ</b> |

התפלגות חיוב בש"ח לפי תעו"ז

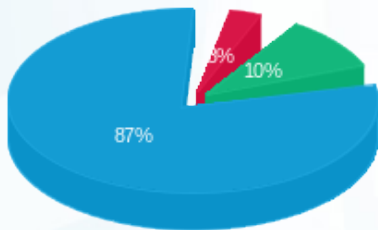

פסגה (7.45) ₪  
 גבע (24.86) ₪  
 שפל (208.16) ₪

הסטוריית צריכה בקוט"ש

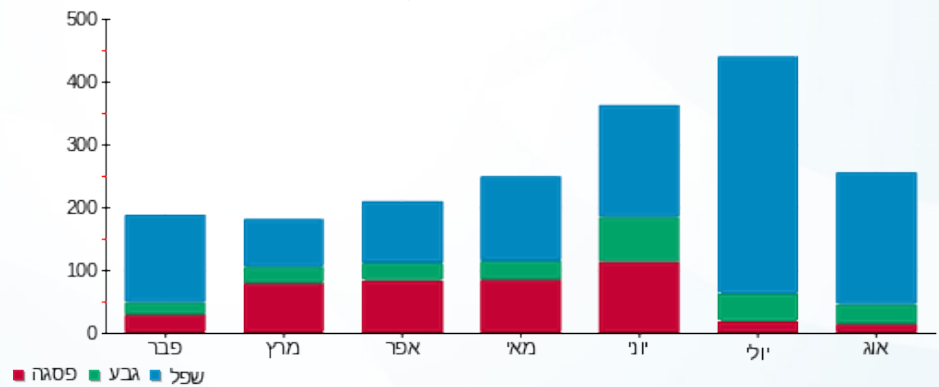

**לפניות ובירורים:**



16/08/16 תאריך הפקה:  
 14/08/16 תאריך קריאה נוכחית:  
 15/07/16 תאריך קריאה קודמת:

שם דייר: Clore House 212  
 שם אתר: בית קלור

**לקוח/ה נכבד/ה, אנו מתכבדים להגיש את חישוב צריכת החשמל לתקופה 15/07/16 - 14/08/16:**

**81038219 - 15**

| סה"כ לתשלום | מחיר לקוט"ש בא"ג | סה"כ צריכה בקוט"ש | קריאה נוכחית | קריאה קודמת | סוג צריכה                | סוג תעריף |
|-------------|------------------|-------------------|--------------|-------------|--------------------------|-----------|
|             |                  |                   | 14/08/16     | 15/07/16    | פרטי חשבון עבור תאריכים: |           |
| ₪ 94.31     | 45.58            | 206.90            | 2,335.10     | 2,128.20    |                          | 767       |

**סה"כ צריכה לדייר:**

| סה"כ לתשלום | סה"כ צריכה בקוט"ש | שיא ביקוש |
|-------------|-------------------|-----------|
| ₪ 94.31     | 206.90            | 0.003     |

|          |                    |                     |
|----------|--------------------|---------------------|
| ₪ 13.90  | <b>תשלום קבוע</b>  |                     |
| ₪ 108.21 | <b>סה"כ לתשלום</b> | <b>לא כולל מע"מ</b> |

התפלגות חיוב בש"ח לפי תעו"ז

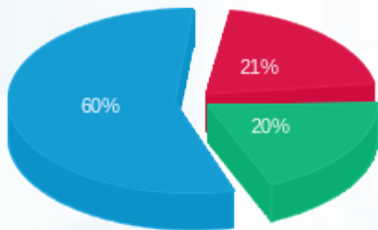

- פסגה (₪ 19.53)
- גבע (₪ 18.57)
- שפל (₪ 56.20)

הסטוריית צריכה בקוט"ש

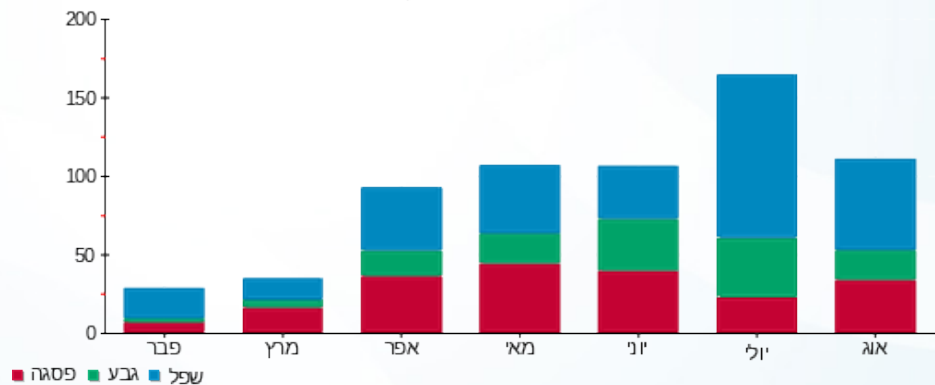

**לפניות ובירורים:**



16/08/16 תאריך הפקה:  
 14/08/16 תאריך קריאה נוכחית:  
 15/07/16 תאריך קריאה קודמת:

שם דייר: Clore House 213  
 שם אתר: בית קלור

**לקוח/ה נכבד/ה, אנו מתכבדים להגיש את חישוב צריכת החשמל לתקופה 15/07/16 - 14/08/16:**

**81038219 - 16**

| סה"כ לתשלום | מחיר לקוט"ש בא"ג | סה"כ צריכה בקוט"ש | קריאה נוכחית | קריאה קודמת | סוג צריכה                | סוג תעריף |
|-------------|------------------|-------------------|--------------|-------------|--------------------------|-----------|
|             |                  |                   | 14/08/16     | 15/07/16    | פרטי חשבון עבור תאריכים: |           |
| 25.34 ₪     | 45.58            | 55.60             | 4,003.95     | 3,948.35    |                          | 767       |

**סה"כ צריכה לדייר:**

| סה"כ לתשלום | סה"כ צריכה בקוט"ש | שיא ביקוש |
|-------------|-------------------|-----------|
| 25.34 ₪     | 55.60             | 0.0002    |

|         |                    |                     |
|---------|--------------------|---------------------|
| 13.90 ₪ | <b>תשלום קבוע</b>  |                     |
| 39.24 ₪ | <b>סה"כ לתשלום</b> | <b>לא כולל מע"מ</b> |

התפלגות חיוב בש"ח לפי תעו"ז

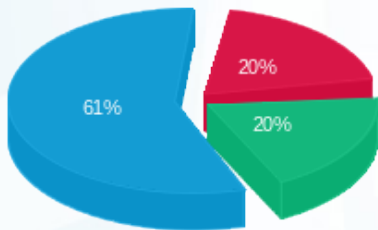

- פסגה (5.04)
- גבע (4.95)
- שפל (15.36)

הסטוריית צריכה בקוט"ש

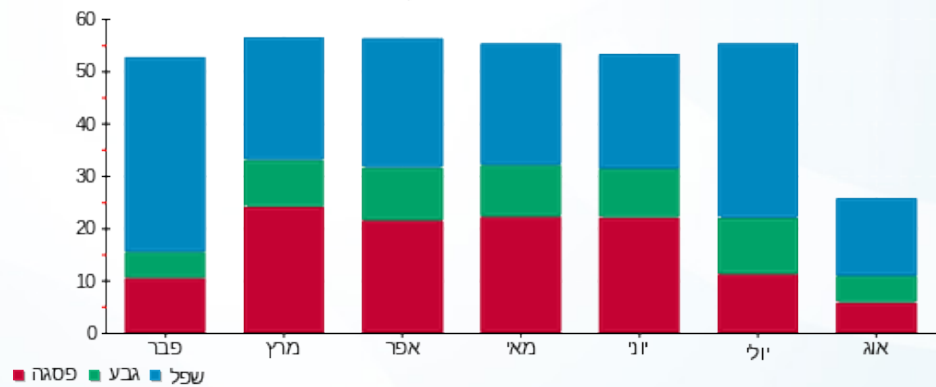

**לפניות ובירורים:**



16/08/16 תאריך הפקה:  
 14/08/16 תאריך קריאה נוכחית:  
 15/07/16 תאריך קריאה קודמת:

שם דייר: Clore House 214  
 שם אתר: בית קלור

**לקוח/ה נכבד/ה, אנו מתכבדים להגיש את חישוב צריכת החשמל לתקופה 15/07/16 - 14/08/16:**

**81038219 - 17**

| סה"כ לתשלום | מחיר לקוט"ש בא"ג | סה"כ צריכה בקוט"ש | קריאה נוכחית | קריאה קודמת | סוג צריכה                | סוג תעריף |
|-------------|------------------|-------------------|--------------|-------------|--------------------------|-----------|
|             |                  |                   | 14/08/16     | 15/07/16    | פרטי חשבון עבור תאריכים: |           |
| 181.09 ₪    | 45.58            | 397.30            | 4,224.60     | 3,827.30    |                          | 767       |

**סה"כ צריכה לדייר:**

| סה"כ לתשלום | סה"כ צריכה בקוט"ש | שיא ביקוש |
|-------------|-------------------|-----------|
| 181.09 ₪    | 397.30            | 0.003     |

|          |                    |                     |
|----------|--------------------|---------------------|
| 13.90 ₪  | <b>תשלום קבוע</b>  |                     |
| 194.99 ₪ | <b>סה"כ לתשלום</b> | <b>לא כולל מע"מ</b> |

התפלגות חיוב בש"ח לפי תעו"ז

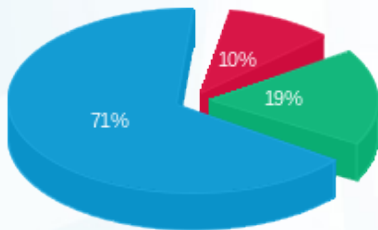

פסגה (18.78 ₪)  
 גבע (33.71 ₪)  
 שפל (128.60 ₪)

הסטוריית צריכה בקוט"ש

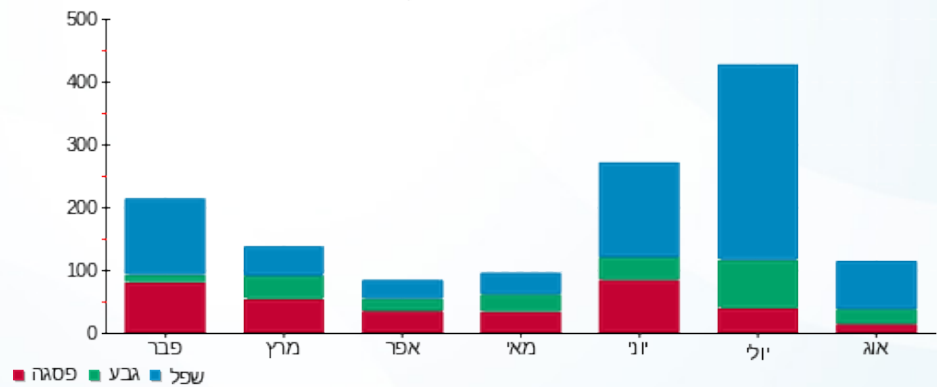

**לפניות ובירורים:**





16/08/16 תאריך הפקה:  
 14/08/16 תאריך קריאה נוכחית:  
 15/07/16 תאריך קריאה קודמת:

שם דייר: Clore House 215  
 שם אתר: בית קלור

**לקוח/ה נכבד/ה, אנו מתכבדים להגיש את חישוב צריכת החשמל לתקופה 15/07/16 - 14/08/16:**

**81038219 - 18**

| סה"כ לתשלום | מחיר לקוט"ש בא"ג | סה"כ צריכה בקוט"ש | קריאה נוכחית | קריאה קודמת | סוג צריכה                | סוג תעריף |
|-------------|------------------|-------------------|--------------|-------------|--------------------------|-----------|
|             |                  |                   | 14/08/16     | 15/07/16    | פרטי חשבון עבור תאריכים: |           |
| ₪ 110.71    | 45.58            | 242.90            | 2,432.75     | 2,189.85    |                          | 767       |

**סה"כ צריכה לדייר:**

| סה"כ לתשלום | סה"כ צריכה בקוט"ש | שיא ביקוש |
|-------------|-------------------|-----------|
| ₪ 110.71    | 242.90            | 0.002     |

|          |                    |                     |
|----------|--------------------|---------------------|
| ₪ 13.90  | <b>תשלום קבוע</b>  |                     |
| ₪ 124.61 | <b>סה"כ לתשלום</b> | <b>לא כולל מע"מ</b> |

התפלגות חיוב בש"ח לפי תעו"ז

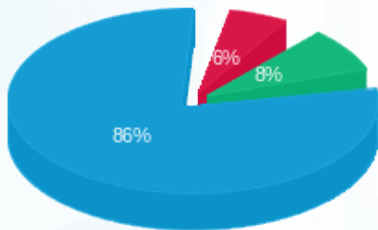

פסגה (6.31 ש"ח) 6%  
 גבע (9.25 ש"ח) 8%  
 שפיל (95.15 ש"ח) 86%

הסטוריית צריכה בקוט"ש

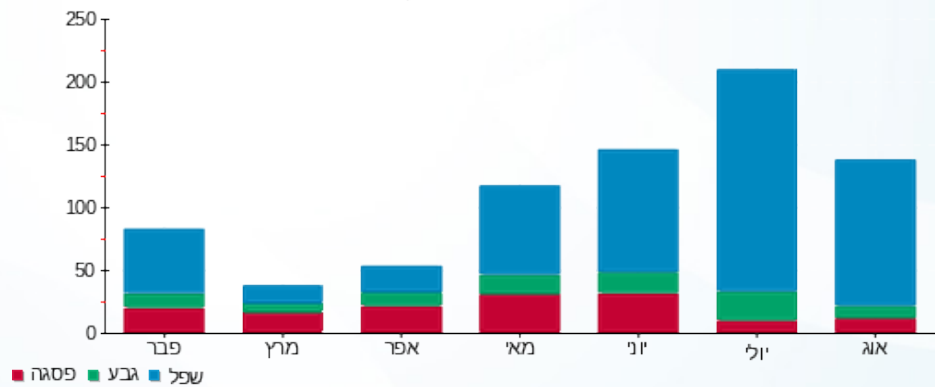



16/08/16

תאריך הפקה:

שם דייר: Clore House 216

14/08/16

תאריך קריאה נוכחית:

שם אתר: בית קלור

15/07/16

תאריך קריאה קודמת:

לקוח/ה נכבד/ה, אנו מתכבדים להגיש את חישוב צריכת החשמל לתקופה 14/08/16 - 15/07/16:

81038219 - 19

| סה"כ לתשלום | מחיר לקוט"ש בא"ג | סה"כ צריכה בקוט"ש | קריאה נוכחית | קריאה קודמת | סוג צריכה                | סוג תעריף |
|-------------|------------------|-------------------|--------------|-------------|--------------------------|-----------|
|             |                  |                   | 14/08/16     | 15/07/16    | פרטי חשבון עבור תאריכים: |           |
| 146.54 ₪    | 45.58            | 321.50            | 3,064.90     | 2,743.40    |                          | 767       |

סה"כ צריכה לדייר:

| סה"כ לתשלום | סה"כ צריכה בקוט"ש | שיא ביקוש |
|-------------|-------------------|-----------|
| 146.54 ₪    | 321.50            | 0.003     |

|          |             |              |
|----------|-------------|--------------|
| 13.90 ₪  | תשלום קבוע  |              |
| 160.44 ₪ | סה"כ לתשלום | לא כולל מע"מ |

התפלגות חיוב בש"ח לפי תע"ז

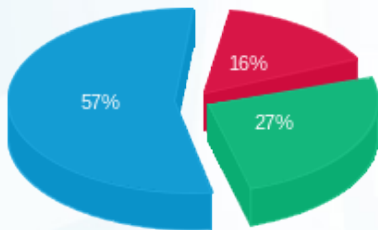

- פסגה (23.11 ₪)
- גבע (39.36 ₪)
- שפל (84.07 ₪)

הסטוריית צריכה בקוט"ש

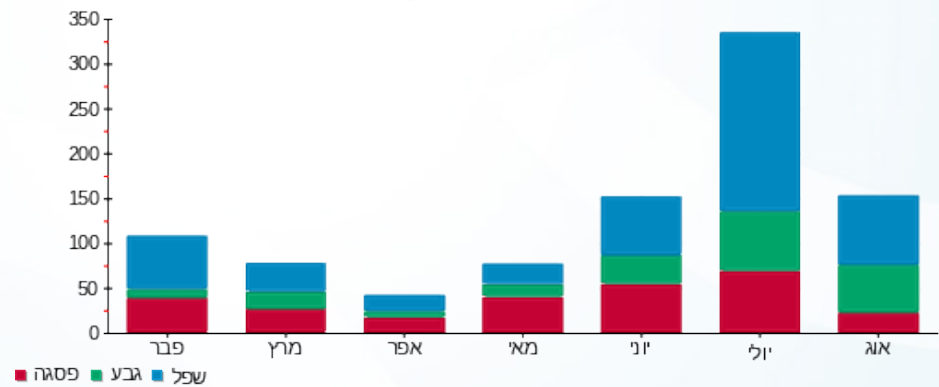

16/08/16 תאריך הפקה:  
 14/08/16 תאריך קריאה נוכחית:  
 15/07/16 תאריך קריאה קודמת:

שם דייר: Clore House 217  
 שם אתר: בית קלור

לקוח/ה נכבד/ה, אנו מתכבדים להגיש את חישוב צריכת החשמל לתקופה 15/07/16 - 14/08/16:

81038219 - 20

| סה"כ לתשלום | מחיר לקוט"ש בא"ג | סה"כ צריכה בקוט"ש | קריאה נוכחית | קריאה קודמת | סוג צריכה                | סוג תעריף |
|-------------|------------------|-------------------|--------------|-------------|--------------------------|-----------|
|             |                  |                   | 14/08/16     | 15/07/16    | פרטי חשבון עבור תאריכים: |           |
| ₪ 98.59     | 45.58            | 216.30            | 4,097.50     | 3,881.20    |                          | 767       |

סה"כ צריכה לדייר:

| סה"כ לתשלום | סה"כ צריכה בקוט"ש | שיא ביקוש |
|-------------|-------------------|-----------|
| ₪ 98.59     | 216.30            | 0.002     |

|          |                    |                     |
|----------|--------------------|---------------------|
| ₪ 13.90  | <b>תשלום קבוע</b>  |                     |
| ₪ 112.49 | <b>סה"כ לתשלום</b> | <b>לא כולל מע"מ</b> |

התפלגות חיוב בש"ח לפי תעו"ז

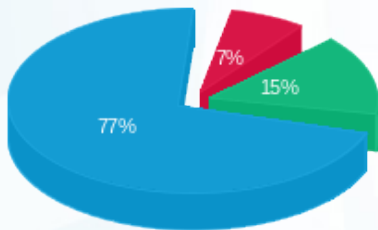

פסגה (₪ 7.32)  
 גבע (₪ 15.27)  
 שפל (₪ 76.00)

הסטוריית צריכה בקוט"ש

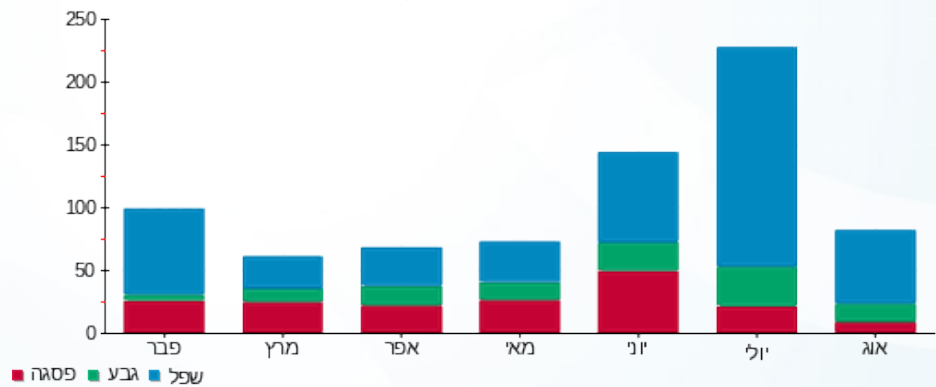

16/08/16 תאריך הפקה:  
 14/08/16 תאריך קריאה נוכחית:  
 15/07/16 תאריך קריאה קודמת:

שם דייר: Clore House 218  
 שם אתר: בית קלור

**לקוח/ה נכבד/ה, אנו מתכבדים להגיש את חישוב צריכת החשמל לתקופה 15/07/16 - 14/08/16:**

**81038219 - 21**

| סה"כ לתשלום | מחיר לקוט"ש בא"ג | סה"כ צריכה בקוט"ש | קריאה נוכחית | קריאה קודמת | סוג צריכה                | סוג תעריף |
|-------------|------------------|-------------------|--------------|-------------|--------------------------|-----------|
|             |                  |                   | 14/08/16     | 15/07/16    | פרטי חשבון עבור תאריכים: |           |
| ₪ 86.72     | 45.58            | 190.25            | 2,638.30     | 2,448.05    |                          | 767       |

**סה"כ צריכה לדייר:**

| סה"כ לתשלום | סה"כ צריכה בקוט"ש | שיא ביקוש |
|-------------|-------------------|-----------|
| ₪ 86.72     | 190.25            | 0.003     |

|          |                    |                     |
|----------|--------------------|---------------------|
| ₪ 13.90  | <b>תשלום קבוע</b>  |                     |
| ₪ 100.62 | <b>סה"כ לתשלום</b> | <b>לא כולל מע"מ</b> |

התפלגות חיוב בש"ח לפי תעו"ז

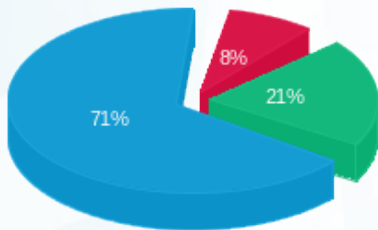

- פסגה (₪ 7.29)
- גבע (₪ 17.96)
- שפל (₪ 61.46)

הסטוריית צריכה בקוט"ש

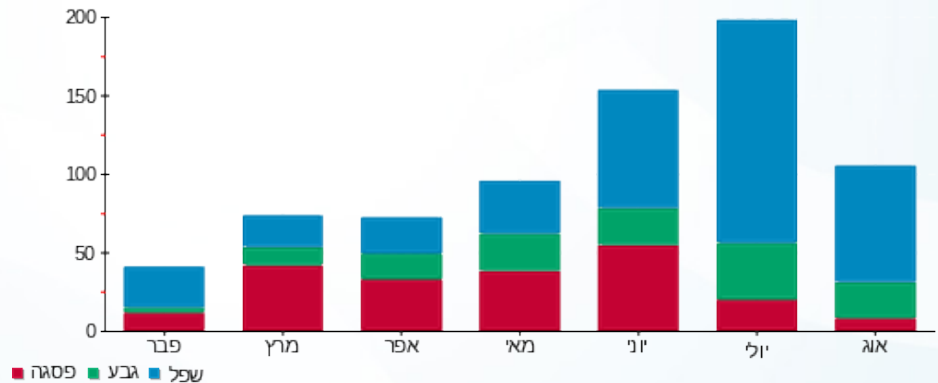

**לפניות ובירורים:**



16/08/16 תאריך הפקה:  
 14/08/16 תאריך קריאה נוכחית:  
 15/07/16 תאריך קריאה קודמת:

שם דייר: Clore House 219  
 שם אתר: בית קלור

**לקוח/ה נכבד/ה, אנו מתכבדים להגיש את חישוב צריכת החשמל לתקופה 15/07/16 - 14/08/16:**

**81038219 - 22**

| סה"כ לתשלום | מחיר לקוט"ש בא"ג | סה"כ צריכה בקוט"ש | קריאה נוכחית | קריאה קודמת | סוג צריכה                | סוג תעריף |
|-------------|------------------|-------------------|--------------|-------------|--------------------------|-----------|
|             |                  |                   | 14/08/16     | 15/07/16    | פרטי חשבון עבור תאריכים: |           |
| ₪ 68.05     | 45.58            | 149.30            | 2,761.10     | 2,611.80    |                          | 767       |

**סה"כ צריכה לדייר:**

| סה"כ לתשלום | סה"כ צריכה בקוט"ש | שיא ביקוש |
|-------------|-------------------|-----------|
| ₪ 68.05     | 149.30            | 0.002     |

|         |                    |                     |
|---------|--------------------|---------------------|
| ₪ 13.90 | <b>תשלום קבוע</b>  |                     |
| ₪ 81.95 | <b>סה"כ לתשלום</b> | <b>לא כולל מע"מ</b> |

התפלגות חיוב בש"ח לפי תעו"ז

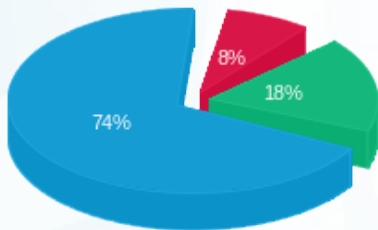

פסגה (5.54 ₪)  
 גבע (12.42 ₪)  
 שפל (50.09 ₪)

הסטוריית צריכה בקוט"ש

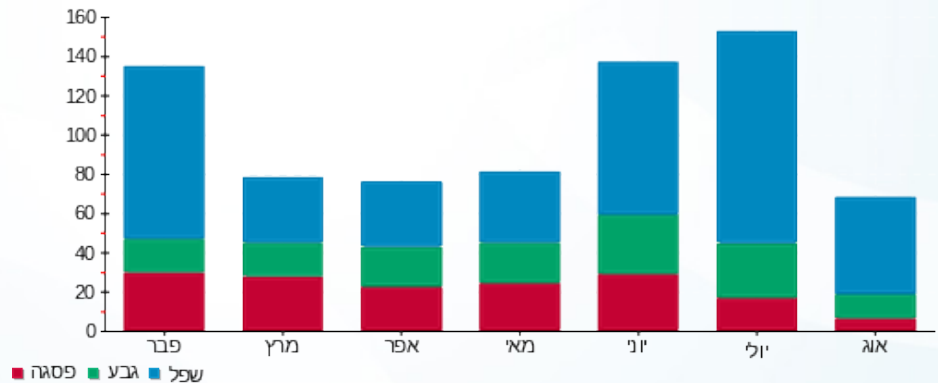

16/08/16 תאריך הפקה:  
 14/08/16 תאריך קריאה נוכחית:  
 15/07/16 תאריך קריאה קודמת:

שם דייר: Clore House 220  
 שם אתר: בית קלור

**לקוח/ה נכבד/ה, אנו מתכבדים להגיש את חישוב צריכת החשמל לתקופה 15/07/16 - 14/08/16:**

**81038219 - 23**

| סה"כ לתשלום | מחיר לקוט"ש בא"ג | סה"כ צריכה בקוט"ש | קריאה נוכחית | קריאה קודמת | סוג צריכה                | סוג תעריף |
|-------------|------------------|-------------------|--------------|-------------|--------------------------|-----------|
|             |                  |                   | 14/08/16     | 15/07/16    | פרטי חשבון עבור תאריכים: |           |
| ₪ 89.86     | 45.58            | 197.15            | 2,654.40     | 2,457.25    |                          | 767       |

**סה"כ צריכה לדייר:**

| סה"כ לתשלום | סה"כ צריכה בקוט"ש | שיא ביקוש |
|-------------|-------------------|-----------|
| ₪ 89.86     | 197.15            | 0.001     |

|          |                    |                     |
|----------|--------------------|---------------------|
| ₪ 13.90  | <b>תשלום קבוע</b>  |                     |
| ₪ 103.76 | <b>סה"כ לתשלום</b> | <b>לא כולל מע"מ</b> |

התפלגות חיוב בש"ח לפי תע"ז

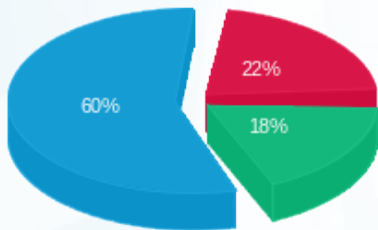

פסגה (₪ 19.71)  
 גבע (₪ 16.55)  
 שפ"ל (₪ 53.60)

הסטוריית צריכה בקוט"ש

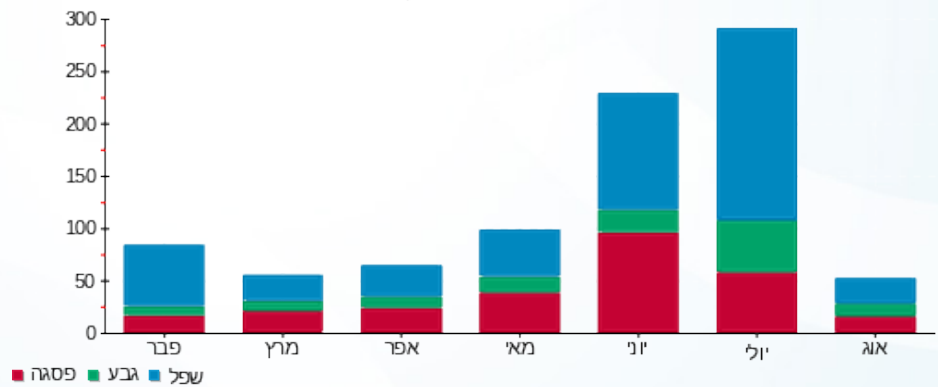

**לפניות ובירורים:**



16/08/16 תאריך הפקה:  
 14/08/16 תאריך קריאה נוכחית:  
 15/07/16 תאריך קריאה קודמת:

שם דייר: Clore House 221  
 שם אתר: בית קלור

**לקוח/ה נכבד/ה, אנו מתכבדים להגיש את חישוב צריכת החשמל לתקופה 15/07/16 - 14/08/16:**

**81038219 - 24**

| סוג תעריף | סוג צריכה | קריאה קודמת | קריאה נוכחית | סה"כ צריכה בקוט"ש | מחיר לקוט"ש בא"ג | סה"כ לתשלום |
|-----------|-----------|-------------|--------------|-------------------|------------------|-------------|
|           |           | 15/07/16    | 14/08/16     | 215.65            | 45.58            | 98.29 ₪     |
| 767       |           | 2,803.60    | 3,019.25     |                   |                  |             |

**סה"כ צריכה לדייר:**

| שיא ביקוש | סה"כ צריכה בקוט"ש | סה"כ לתשלום |
|-----------|-------------------|-------------|
| 0.002     | 215.65            | 98.29 ₪     |

|          |                    |                     |
|----------|--------------------|---------------------|
| 13.90 ₪  | <b>תשלום קבוע</b>  |                     |
| 112.19 ₪ | <b>סה"כ לתשלום</b> | <b>לא כולל מע"מ</b> |

התפלגות חיוב בש"ח לפי תעו"ז

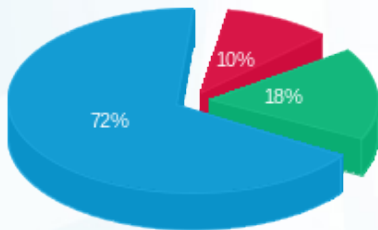

פסגה (10.12 ₪)  
 גבע (17.39 ₪)  
 שפל (70.79 ₪)

הסטוריית צריכה בקוט"ש

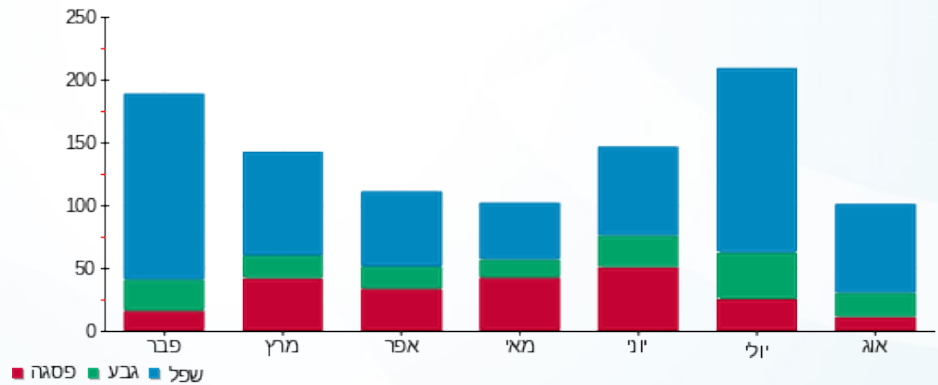

16/08/16 תאריך הפקה:  
 14/08/16 תאריך קריאה נוכחית:  
 15/07/16 תאריך קריאה קודמת:

שם דייר: Clore House 222  
 שם אתר: בית קלור

**לקוח/ה נכבד/ה, אנו מתכבדים להגיש את חישוב צריכת החשמל לתקופה 15/07/16 - 14/08/16:**

**81037906 - 13**

| סה"כ לתשלום | מחיר לקוט"ש בא"ג | סה"כ צריכה בקוט"ש | קריאה נוכחית | קריאה קודמת | סוג צריכה                | סוג תעריף |
|-------------|------------------|-------------------|--------------|-------------|--------------------------|-----------|
|             |                  |                   | 14/08/16     | 15/07/16    | פרטי חשבון עבור תאריכים: |           |
| ₪ 89.86     | 45.58            | 197.15            | 2,546.15     | 2,349.00    |                          | 767       |

**סה"כ צריכה לדייר:**

| סה"כ לתשלום | סה"כ צריכה בקוט"ש | שיא ביקוש |
|-------------|-------------------|-----------|
| ₪ 89.86     | 197.15            | 0.002     |

|          |                    |                     |
|----------|--------------------|---------------------|
| ₪ 13.90  | <b>תשלום קבוע</b>  |                     |
| ₪ 103.76 | <b>סה"כ לתשלום</b> | <b>לא כולל מע"מ</b> |

התפלגות חיוב בש"ח לפי תעו"ז

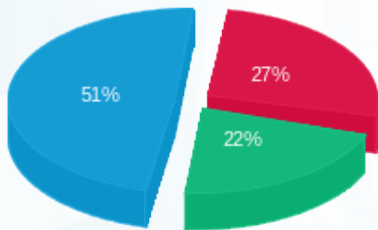

פסגה (₪ 24.48)  
 גבע (₪ 19.55)  
 שפיל (₪ 45.83)

הסטוריית צריכה בקוט"ש

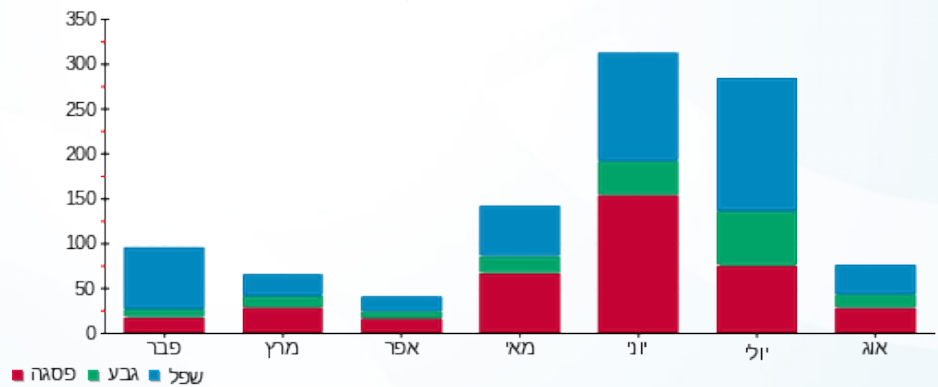

**לפניות ובירורים:**





16/08/16 תאריך הפקה:  
 14/08/16 תאריך קריאה נוכחית:  
 15/07/16 תאריך קריאה קודמת:

שם דייר: Clore House 223  
 שם אתר: בית קלור

**לקוח/ה נכבד/ה, אנו מתכבדים להגיש את חישוב צריכת החשמל לתקופה 15/07/16 - 14/08/16:**

**14 - 81037906**

| סה"כ לתשלום | מחיר לקוט"ש בא"ג | סה"כ צריכה בקוט"ש | קריאה נוכחית | קריאה קודמת | סוג צריכה                | סוג תעריף |
|-------------|------------------|-------------------|--------------|-------------|--------------------------|-----------|
|             |                  |                   | 14/08/16     | 15/07/16    | פרטי חשבון עבור תאריכים: |           |
| ₪ 75.16     | 45.58            | 164.90            | 1,910.25     | 1,745.35    |                          | 767       |

**סה"כ צריכה לדייר:**

| סה"כ לתשלום | סה"כ צריכה בקוט"ש | שיא ביקוש |
|-------------|-------------------|-----------|
| ₪ 75.16     | 164.90            | 0.002     |

|         |                    |                     |
|---------|--------------------|---------------------|
| ₪ 13.90 | <b>תשלום קבוע</b>  |                     |
| ₪ 89.06 | <b>סה"כ לתשלום</b> | <b>לא כולל מע"מ</b> |

התפלגות חיוב בש"ח לפי תעו"ז

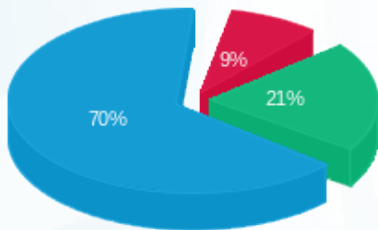

- פסגה (₪ 6.63)
- גבע (₪ 16.07)
- שפל (₪ 52.46)

הסטוריית צריכה בקוט"ש

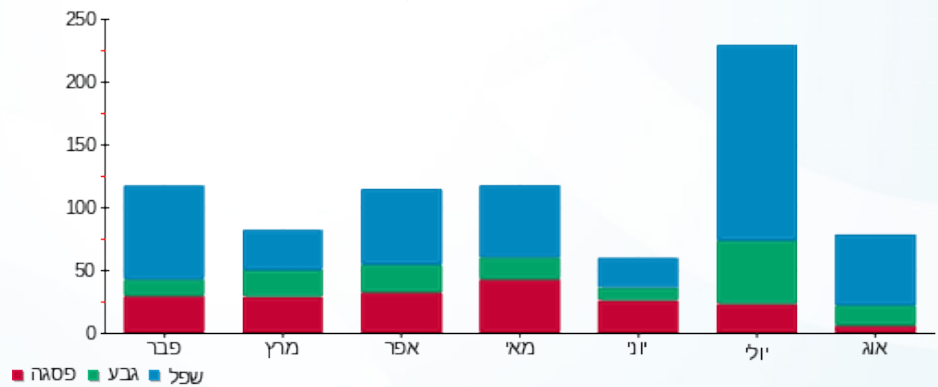

**לפניות ובירורים:**



16/08/16 תאריך הפקה:  
 14/08/16 תאריך קריאה נוכחית:  
 15/07/16 תאריך קריאה קודמת:

שם דייר: Clore House 224  
 שם אתר: בית קלור

**לקוח/ה נכבד/ה, אנו מתכבדים להגיש את חישוב צריכת החשמל לתקופה 15/07/16 - 14/08/16:**

**81037906 - 15**

| סה"כ לתשלום | מחיר לקוט"ש בא"ג | סה"כ צריכה בקוט"ש | קריאה נוכחית | קריאה קודמת | סוג צריכה                | סוג תעריף |
|-------------|------------------|-------------------|--------------|-------------|--------------------------|-----------|
|             |                  |                   | 14/08/16     | 15/07/16    | פרטי חשבון עבור תאריכים: |           |
| 179.17 ₪    | 45.58            | 393.10            | 5,070.65     | 4,677.55    |                          | 767       |

**סה"כ צריכה לדייר:**

| סה"כ לתשלום | סה"כ צריכה בקוט"ש | שיא ביקוש |
|-------------|-------------------|-----------|
| 179.17 ₪    | 393.10            | 0.003     |

|          |                    |                     |
|----------|--------------------|---------------------|
| 13.90 ₪  | <b>תשלום קבוע</b>  |                     |
| 193.07 ₪ | <b>סה"כ לתשלום</b> | <b>לא כולל מע"מ</b> |

התפלגות חיוב בש"ח לפי תעו"ז

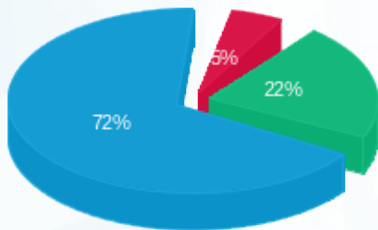

■ פסגה (9.18 ₪)  
 ■ גבע (40.16 ₪)  
 ■ שפל (129.83 ₪)

הסטוריית צריכה בקוט"ש

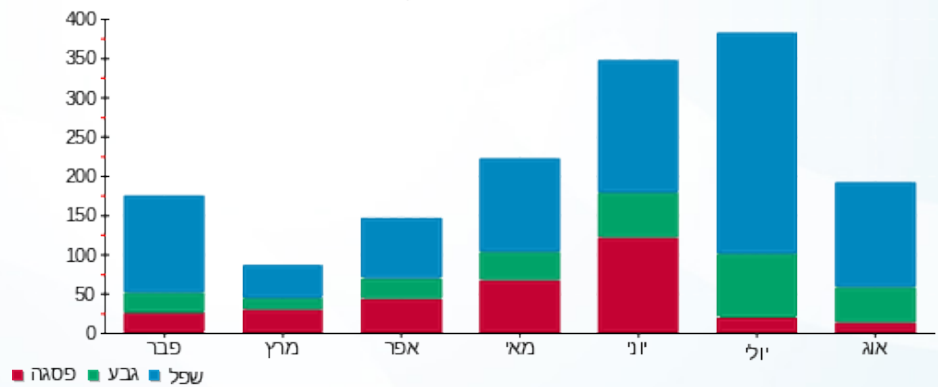

**לפניות ובירורים:**





16/08/16

תאריך הפקה:

שם דייר: Clore House 225

14/08/16

תאריך קריאה נוכחית:

שם אתר: בית קלור

15/07/16

תאריך קריאה קודמת:

לקוח/ה נכבד/ה, אנו מתכבדים להגיש את חישוב צריכת החשמל לתקופה 14/08/16 - 15/07/16:

81037906 - 16

| סה"כ לתשלום | מחיר לקוט"ש בא"ג | סה"כ צריכה בקוט"ש | קריאה נוכחית | קריאה קודמת | סוג צריכה                | סוג תעריף |
|-------------|------------------|-------------------|--------------|-------------|--------------------------|-----------|
|             |                  |                   | 14/08/16     | 15/07/16    | פרטי חשבון עבור תאריכים: |           |
| ₪ 45.92     | 45.58            | 100.75            | 953.20       | 852.45      |                          | 767       |

סה"כ צריכה לדייר:

| סה"כ לתשלום | סה"כ צריכה בקוט"ש | שיא ביקוש |
|-------------|-------------------|-----------|
| ₪ 45.92     | 100.75            | 0.001     |

|         |                    |                     |
|---------|--------------------|---------------------|
| ₪ 13.90 | <b>תשלום קבוע</b>  |                     |
| ₪ 59.82 | <b>סה"כ לתשלום</b> | <b>לא כולל מע"מ</b> |

התפלגות חיוב בש"ח לפי תע"ז

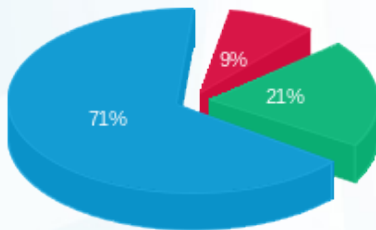

- פסגה (3.94)
- גבע (9.57)
- שפל (32.41)

הסטוריית צריכה בקוט"ש

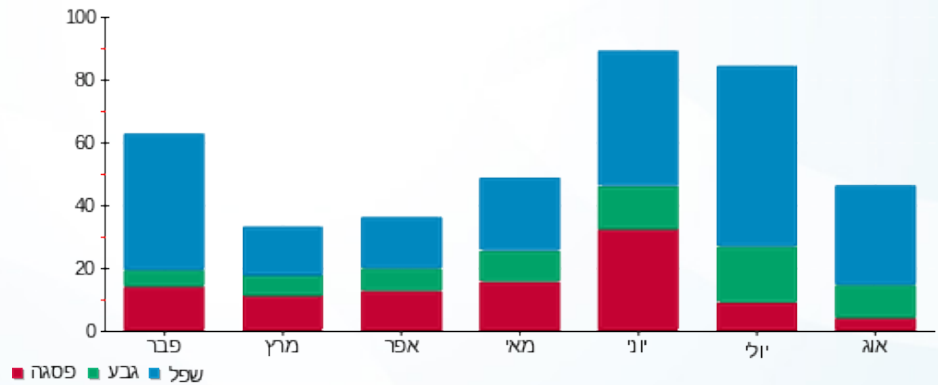

16/08/16 תאריך הפקה:  
 14/08/16 תאריך קריאה נוכחית:  
 15/07/16 תאריך קריאה קודמת:

שם דייר: Clore House 301  
 שם אתר: בית קלור

**לקוח/ה נכבד/ה, אנו מתכבדים להגיש את חישוב צריכת החשמל לתקופה 15/07/16 - 14/08/16:**

**81037906 - 4**

| סה"כ לתשלום | מחיר לקוט"ש בא"ג | סה"כ צריכה בקוט"ש | קריאה נוכחית | קריאה קודמת | סוג צריכה                | סוג תעריף |
|-------------|------------------|-------------------|--------------|-------------|--------------------------|-----------|
|             |                  |                   | 14/08/16     | 15/07/16    | פרטי חשבון עבור תאריכים: |           |
| ₪ 79.13     | 45.58            | 173.60            | 2,829.60     | 2,656.00    |                          | 767       |

**סה"כ צריכה לדייר:**

| סה"כ לתשלום | סה"כ צריכה בקוט"ש | שיא ביקוש |
|-------------|-------------------|-----------|
| ₪ 79.13     | 173.60            | 0.002     |

|         |                    |                     |
|---------|--------------------|---------------------|
| ₪ 13.90 | <b>תשלום קבוע</b>  |                     |
| ₪ 93.03 | <b>סה"כ לתשלום</b> | <b>לא כולל מע"מ</b> |

התפלגות חיוב בש"ח לפי תעו"ז

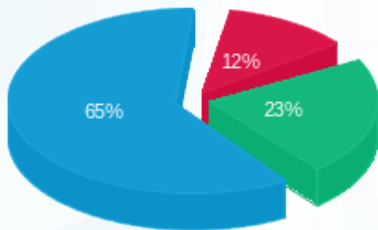

- פסגה (9.78 ₪)
- גבע (18.10 ₪)
- שפל (51.25 ₪)

הסטוריית צריכה בקוט"ש

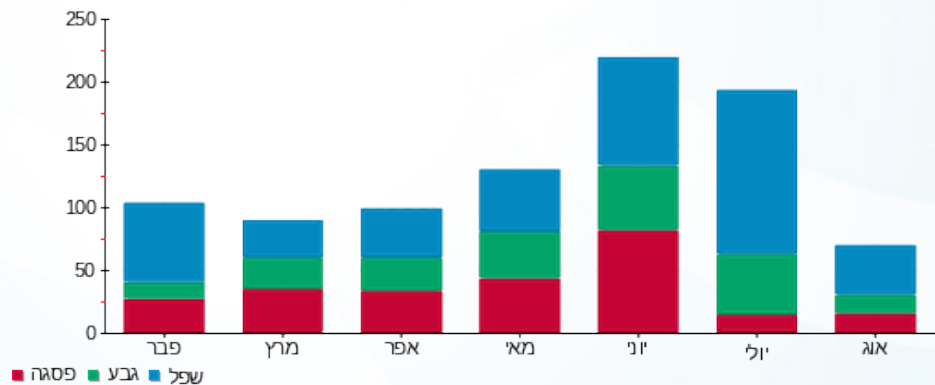

**לפניות ובירורים:**



16/08/16 תאריך הפקה:  
 14/08/16 תאריך קריאה נוכחית:  
 15/07/16 תאריך קריאה קודמת:

שם דייר: Clore House 302  
 שם אתר: בית קלור

**לקוח/ה נכבד/ה, אנו מתכבדים להגיש את חישוב צריכת החשמל לתקופה 15/07/16 - 14/08/16:**

**81037906 - 5**

| סה"כ לתשלום | מחיר לקוט"ש בא"ג | סה"כ צריכה בקוט"ש | קריאה נוכחית | קריאה קודמת | סוג צריכה                | סוג תעריף |
|-------------|------------------|-------------------|--------------|-------------|--------------------------|-----------|
|             |                  |                   | 14/08/16     | 15/07/16    | פרטי חשבון עבור תאריכים: |           |
| 121.47 ₪    | 45.58            | 266.50            | 3,434.75     | 3,168.25    |                          | 767       |

**סה"כ צריכה לדייר:**

| סה"כ לתשלום | סה"כ צריכה בקוט"ש | שיא ביקוש |
|-------------|-------------------|-----------|
| 121.47 ₪    | 266.50            | 0.003     |

|          |                    |                     |
|----------|--------------------|---------------------|
| 13.90 ₪  | <b>תשלום קבוע</b>  |                     |
| 135.37 ₪ | <b>סה"כ לתשלום</b> | <b>לא כולל מע"מ</b> |

התפלגות חיוב בש"ח לפי תעו"ז

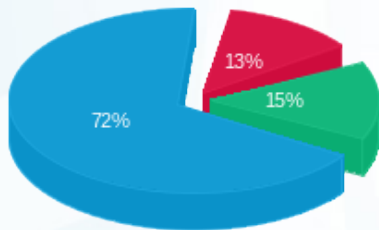

פסגה (15.68 ₪)  
 גבע (18.32 ₪)  
 שפל (87.47 ₪)

הסטוריית צריכה בקוט"ש

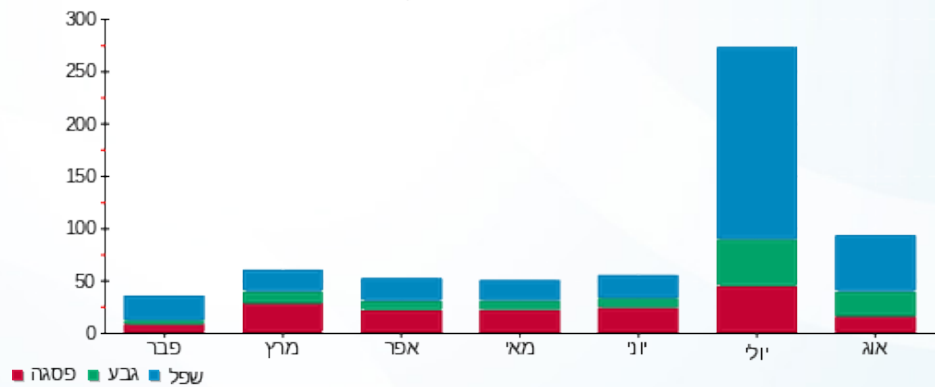

**לפניות ובירורים:**





16/08/16

תאריך הפקה:

שם דייר: Clore House 303

14/08/16

תאריך קריאה נוכחית:

שם אתר: בית קלור

15/07/16

תאריך קריאה קודמת:

לקוח/ה נכבד/ה, אנו מתכבדים להגיש את חישוב צריכת החשמל לתקופה 14/08/16 - 15/07/16:

81037906 - 8

| סה"כ לתשלום | מחיר לקוט"ש בא"ג | סה"כ צריכה בקוט"ש | קריאה נוכחית | קריאה קודמת | סוג צריכה                | סוג תעריף |
|-------------|------------------|-------------------|--------------|-------------|--------------------------|-----------|
|             |                  |                   | 14/08/16     | 15/07/16    | פרטי חשבון עבור תאריכים: |           |
| ₪ 66.30     | 45.58            | 145.45            | 2,302.75     | 2,157.30    |                          | 767       |

סה"כ צריכה לדייר:

| סה"כ לתשלום | סה"כ צריכה בקוט"ש | שיא ביקוש |
|-------------|-------------------|-----------|
| ₪ 66.30     | 145.45            | 0.002     |

|         |             |              |
|---------|-------------|--------------|
| ₪ 13.90 | תשלום קבוע  |              |
| ₪ 80.20 | סה"כ לתשלום | לא כולל מע"מ |

התפלגות חיוב בש"ח לפי תעו"ז

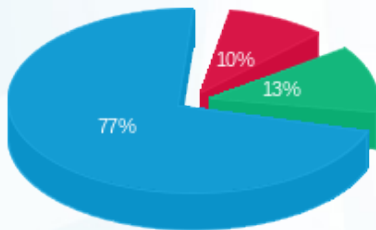

- פסגה (6.40)
- גבע (8.64)
- שפל (51.25)

הסטוריית צריכה בקוט"ש

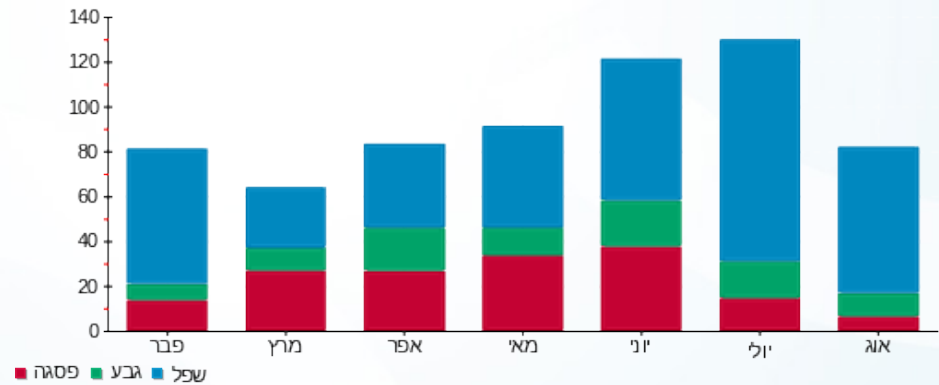

16/08/16 תאריך הפקה:  
 14/08/16 תאריך קריאה נוכחית:  
 15/07/16 תאריך קריאה קודמת:

שם דייר: Clore House 304  
 שם אתר: בית קלור

**לקוח/ה נכבד/ה, אנו מתכבדים להגיש את חישוב צריכת החשמל לתקופה 15/07/16 - 14/08/16:**

**81037906 - 6**

| סה"כ לתשלום | מחיר לקוט"ש בא"ג | סה"כ צריכה בקוט"ש | קריאה נוכחית | קריאה קודמת | סוג צריכה                | סוג תעריף |
|-------------|------------------|-------------------|--------------|-------------|--------------------------|-----------|
|             |                  |                   | 14/08/16     | 15/07/16    | פרטי חשבון עבור תאריכים: |           |
| 172.11 ₪    | 45.58            | 377.60            | 3,782.25     | 3,404.65    |                          | 767       |

**סה"כ צריכה לדייר:**

| סה"כ לתשלום | סה"כ צריכה בקוט"ש | שיא ביקוש |
|-------------|-------------------|-----------|
| 172.11 ₪    | 377.60            | 0.003     |

|          |                    |                     |
|----------|--------------------|---------------------|
| 13.90 ₪  | <b>תשלום קבוע</b>  |                     |
| 186.01 ₪ | <b>סה"כ לתשלום</b> | <b>לא כולל מע"מ</b> |

התפלגות חיוב בש"ח לפי תעו"ז

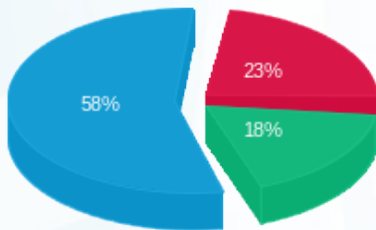

פסגה (39.97 ₪) ■  
 גבע (31.50 ₪) ■  
 שפל (100.64 ₪) ■

הסטוריית צריכה בקוט"ש

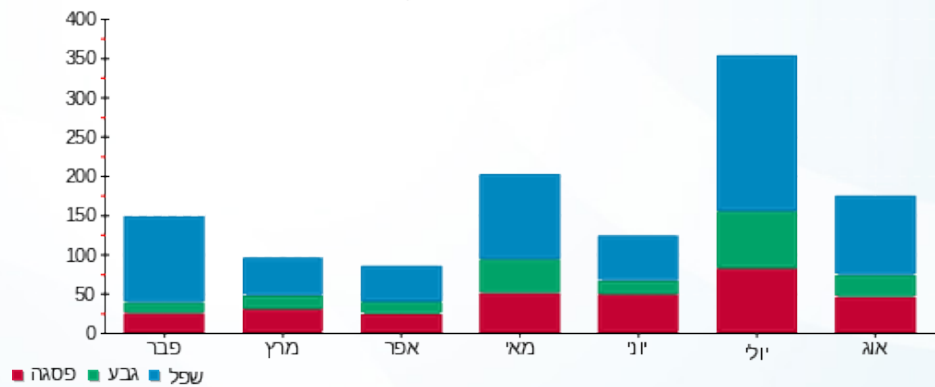



16/08/16

תאריך הפקה:

שם דייר: Clore House 305

14/08/16

תאריך קריאה נוכחית:

שם אתר: בית קלור

15/07/16

תאריך קריאה קודמת:

לקוח/ה נכבד/ה, אנו מתכבדים להגיש את חישוב צריכת החשמל לתקופה 14/08/16 - 15/07/16:

81037906 - 7

| סה"כ לתשלום | מחיר לקוט"ש בא"ג | סה"כ צריכה בקוט"ש | קריאה נוכחית | קריאה קודמת | סוג צריכה                | סוג תעריף |
|-------------|------------------|-------------------|--------------|-------------|--------------------------|-----------|
|             |                  |                   | 14/08/16     | 15/07/16    | פרטי חשבון עבור תאריכים: |           |
| ₪ 62.29     | 45.58            | 136.65            | 4,035.60     | 3,898.95    |                          | 767       |

סה"כ צריכה לדייר:

| סה"כ לתשלום | סה"כ צריכה בקוט"ש | שיא ביקוש |
|-------------|-------------------|-----------|
| ₪ 62.29     | 136.65            | 0.002     |

|         |                    |                     |
|---------|--------------------|---------------------|
| ₪ 13.90 | <b>תשלום קבוע</b>  |                     |
| ₪ 76.19 | <b>סה"כ לתשלום</b> | <b>לא כולל מע"מ</b> |

התפלגות חיוב בש"ח לפי תע"ז

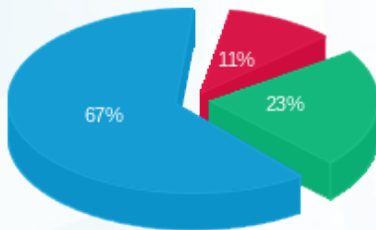

- פסגה (6.54) (₪)
- גבע (14.29) (₪)
- שפל (41.46) (₪)

הסטוריית צריכה בקוט"ש

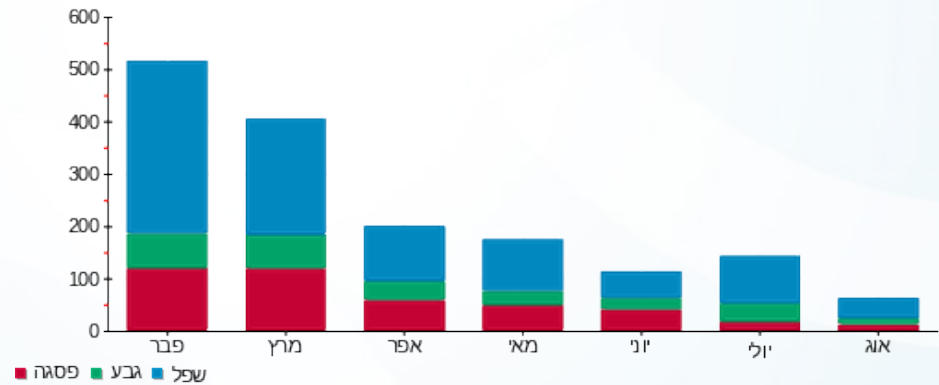

לפניות ובירורים:





16/08/16 תאריך הפקה:  
 14/08/16 תאריך קריאה נוכחית:  
 15/07/16 תאריך קריאה קודמת:

שם דייר: Clore House 306  
 שם אתר: בית קלור

**לקוח/ה נכבד/ה, אנו מתכבדים להגיש את חישוב צריכת החשמל לתקופה 15/07/16 - 14/08/16:**

**81037906 - 12**

| סה"כ לתשלום | מחיר לקוט"ש בא"ג | סה"כ צריכה בקוט"ש | קריאה נוכחית | קריאה קודמת | סוג צריכה                | סוג תעריף |
|-------------|------------------|-------------------|--------------|-------------|--------------------------|-----------|
|             |                  |                   | 14/08/16     | 15/07/16    | פרטי חשבון עבור תאריכים: |           |
| 149.16 ₪    | 45.58            | 327.25            | 3,165.20     | 2,837.95    |                          | 767       |

**סה"כ צריכה לדייר:**

| סה"כ לתשלום | סה"כ צריכה בקוט"ש | שיא ביקוש |
|-------------|-------------------|-----------|
| 149.16 ₪    | 327.25            | 0.002     |

|          |                    |                     |
|----------|--------------------|---------------------|
| 13.90 ₪  | <b>תשלום קבוע</b>  |                     |
| 163.06 ₪ | <b>סה"כ לתשלום</b> | <b>לא כולל מע"מ</b> |

התפלגות חיוב בש"ח לפי תעו"ז

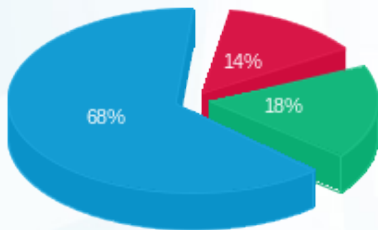

- פסגה (20.31)
- גבע (27.19)
- שפל (101.67)

הסטוריית צריכה בקוט"ש

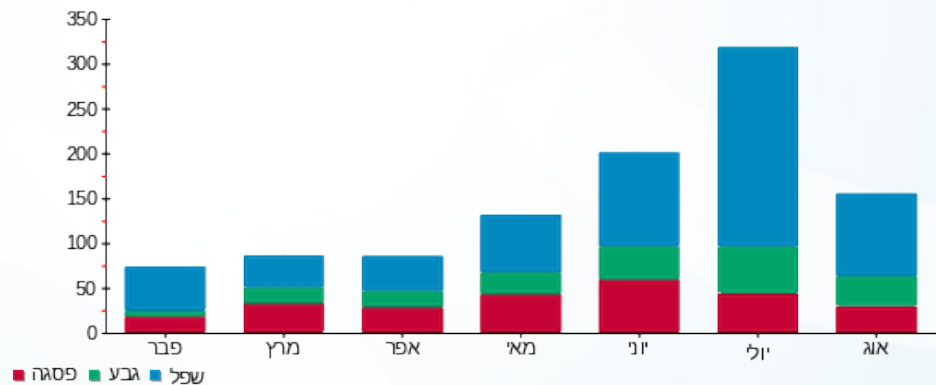

**לפניות ובירורים:**



16/08/16 תאריך הפקה:  
 14/08/16 תאריך קריאה נוכחית:  
 15/07/16 תאריך קריאה קודמת:

שם דייר: Clore House 307  
 שם אתר: בית קלור

**לקוח/ה נכבד/ה, אנו מתכבדים להגיש את חישוב צריכת החשמל לתקופה 15/07/16 - 14/08/16:**

**11 - 81037906**

| סה"כ לתשלום | מחיר לקוט"ש בא"ג | סה"כ צריכה בקוט"ש | קריאה נוכחית | קריאה קודמת | סוג צריכה                | סוג תעריף |
|-------------|------------------|-------------------|--------------|-------------|--------------------------|-----------|
|             |                  |                   | 14/08/16     | 15/07/16    | פרטי חשבון עבור תאריכים: |           |
| ₪ 97.02     | 45.58            | 212.85            | 2,364.25     | 2,151.40    |                          | 767       |

**סה"כ צריכה לדייר:**

| סה"כ לתשלום | סה"כ צריכה בקוט"ש | שיא ביקוש |
|-------------|-------------------|-----------|
| ₪ 97.02     | 212.85            | 0.003     |

|          |                    |                     |
|----------|--------------------|---------------------|
| ₪ 13.90  | <b>תשלום קבוע</b>  |                     |
| ₪ 110.92 | <b>סה"כ לתשלום</b> | <b>לא כולל מע"מ</b> |

התפלגות חיוב בש"ח לפי תעו"ז

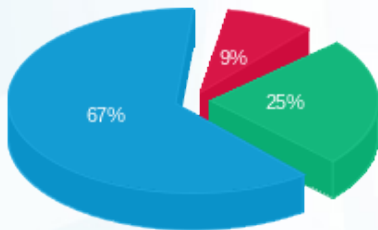

- פסגה (8.25)
- גבע (23.88)
- שפל (64.88)

הסטוריית צריכה בקוט"ש

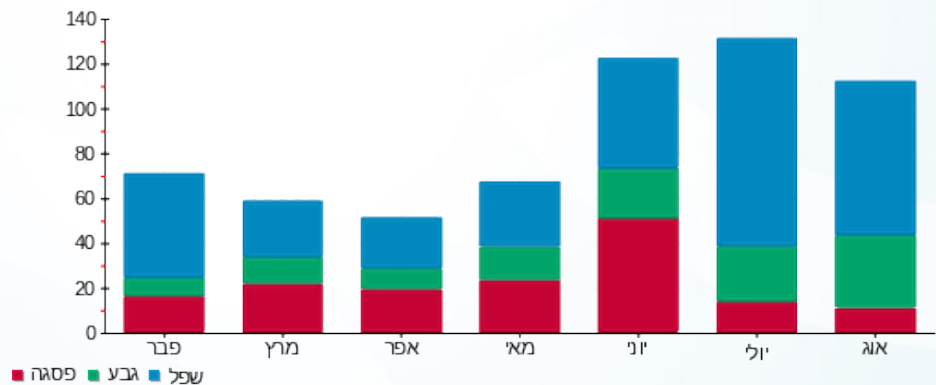

**לפניות ובירורים:**



16/08/16 תאריך הפקה:  
 14/08/16 תאריך קריאה נוכחית:  
 15/07/16 תאריך קריאה קודמת:

שם דייר: Clore House 308  
 שם אתר: בית קלור

**לקוח/ה נכבד/ה, אנו מתכבדים להגיש את חישוב צריכת החשמל לתקופה 15/07/16 - 14/08/16:**

**81037906 - 10**

| סה"כ לתשלום | מחיר לקוט"ש בא"ג | סה"כ צריכה בקוט"ש | קריאה נוכחית | קריאה קודמת | סוג צריכה                | סוג תעריף |
|-------------|------------------|-------------------|--------------|-------------|--------------------------|-----------|
|             |                  |                   | 14/08/16     | 15/07/16    | פרטי חשבון עבור תאריכים: |           |
| ₪ 38.61     | 45.58            | 84.70             | 1,705.90     | 1,621.20    |                          | 767       |

**סה"כ צריכה לדייר:**

| סה"כ לתשלום | סה"כ צריכה בקוט"ש | שיא ביקוש |
|-------------|-------------------|-----------|
| ₪ 38.61     | 84.70             | 0.003     |

|         |                    |                     |
|---------|--------------------|---------------------|
| ₪ 13.90 | <b>תשלום קבוע</b>  |                     |
| ₪ 52.51 | <b>סה"כ לתשלום</b> | <b>לא כולל מע"מ</b> |

התפלגות חיוב בש"ח לפי תע"ז

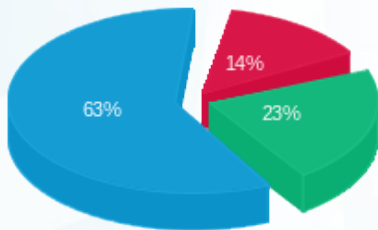

- פסגה (5.52 ₪)
- גבע (8.73 ₪)
- שפ"ל (24.36 ₪)

הסטוריית צריכה בקוט"ש

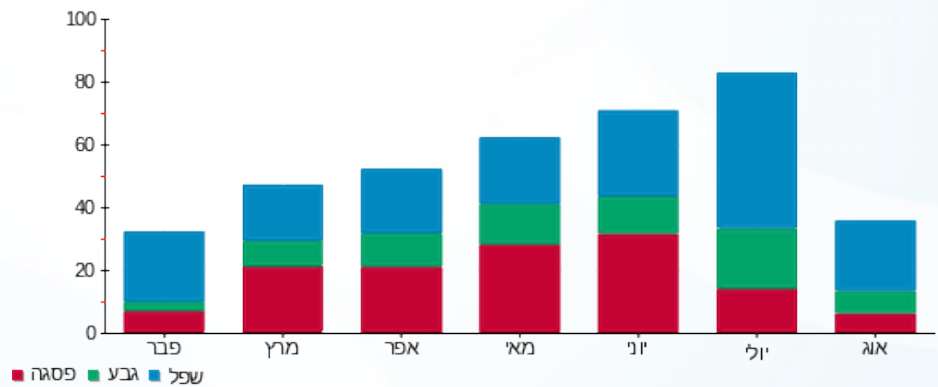

**לפניות ובירורים:**



16/08/16 תאריך הפקה:  
 14/08/16 תאריך קריאה נוכחית:  
 15/07/16 תאריך קריאה קודמת:

שם דייר: Clore House 309  
 שם אתר: בית קלור

**לקוח/ה נכבד/ה, אנו מתכבדים להגיש את חישוב צריכת החשמל לתקופה 15/07/16 - 14/08/16:**

81037906 - 9

| סה"כ לתשלום | מחיר לקוט"ש בא"ג | סה"כ צריכה בקוט"ש | קריאה נוכחית | קריאה קודמת | סוג צריכה                | סוג תעריף |
|-------------|------------------|-------------------|--------------|-------------|--------------------------|-----------|
|             |                  |                   | 14/08/16     | 15/07/16    | פרטי חשבון עבור תאריכים: |           |
| 105.18 ₪    | 45.58            | 230.75            | 3,471.60     | 3,240.85    |                          | 767       |

סה"כ צריכה לדייר:

| סה"כ לתשלום | סה"כ צריכה בקוט"ש | שיא ביקוש |
|-------------|-------------------|-----------|
| 105.18 ₪    | 230.75            | 0.002     |

|          |                    |                     |
|----------|--------------------|---------------------|
| 13.90 ₪  | <b>תשלום קבוע</b>  |                     |
| 119.08 ₪ | <b>סה"כ לתשלום</b> | <b>לא כולל מע"מ</b> |

התפלגות חיוב בש"ח לפי תע"ז

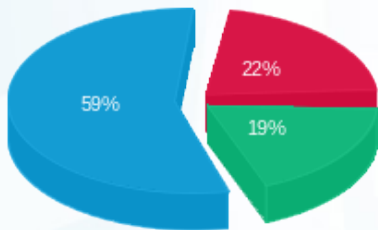

פסגה (23.20 ₪)  
 גבע (19.92 ₪)  
 שפל (62.06 ₪)

הסטוריית צריכה בקוט"ש

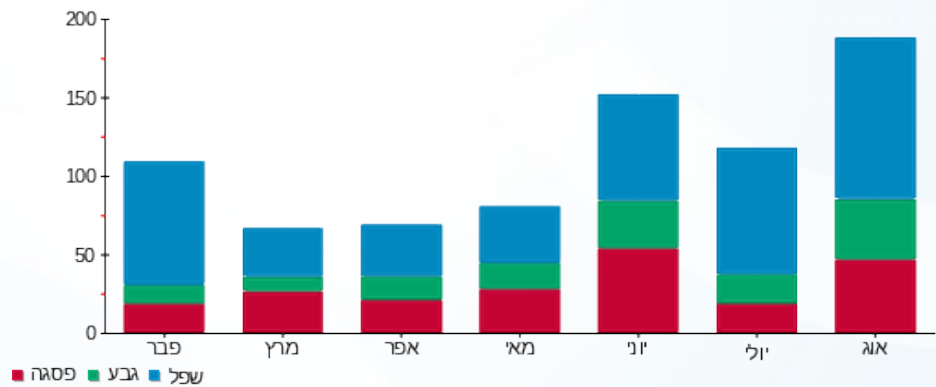

לפניות ובירורים:





16/08/16

תאריך הפקה:

שם דייר: Clore House 310

14/08/16

תאריך קריאה נוכחית:

שם אתר: בית קלור

15/07/16

תאריך קריאה קודמת:

לקוח/ה נכבד/ה, אנו מתכבדים להגיש את חישוב צריכת החשמל לתקופה 14/08/16 - 15/07/16:

81037906 - 19

| סה"כ לתשלום | מחיר לקוט"ש בא"ג | סה"כ צריכה בקוט"ש | קריאה נוכחית | קריאה קודמת | סוג צריכה                | סוג תעריף |
|-------------|------------------|-------------------|--------------|-------------|--------------------------|-----------|
|             |                  |                   | 14/08/16     | 15/07/16    | פרטי חשבון עבור תאריכים: |           |
| 108.23 ₪    | 45.58            | 237.45            | 3,660.90     | 3,423.45    |                          | 767       |

סה"כ צריכה לדייר:

| סה"כ לתשלום | סה"כ צריכה בקוט"ש | שיא ביקוש |
|-------------|-------------------|-----------|
| 108.23 ₪    | 237.45            | 0.003     |

|          |             |              |
|----------|-------------|--------------|
| 13.90 ₪  | תשלום קבוע  |              |
| 122.13 ₪ | סה"כ לתשלום | לא כולל מע"מ |

התפלגות חיוב בש"ח לפי תע"ז

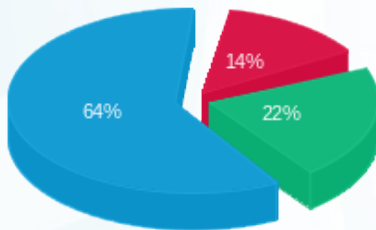

- פסגה (15.27 ₪)
- גבע (23.75 ₪)
- שפל (69.21 ₪)

הסטוריית צריכה בקוט"ש

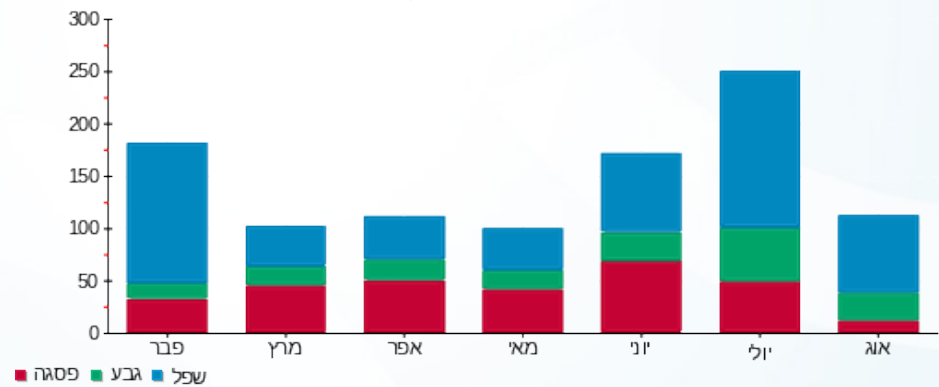

לפניות ובירורים:





16/08/16

תאריך הפקה:

שם דייר: Clore House 311

14/08/16

תאריך קריאה נוכחית:

שם אתר: בית קלור

15/07/16

תאריך קריאה קודמת:

לקוח/ה נכבד/ה, אנו מתכבדים להגיש את חישוב צריכת החשמל לתקופה 14/08/16 - 15/07/16:

81037906 - 21

| סה"כ לתשלום | מחיר לקוט"ש בא"ג | סה"כ צריכה בקוט"ש | קריאה נוכחית | קריאה קודמת | סוג צריכה                | סוג תעריף |
|-------------|------------------|-------------------|--------------|-------------|--------------------------|-----------|
|             |                  |                   | 14/08/16     | 15/07/16    | פרטי חשבון עבור תאריכים: |           |
| 270.33 ₪    | 45.58            | 593.10            | 6,606.35     | 6,013.25    |                          | 767       |

סה"כ צריכה לדייר:

| סה"כ לתשלום | סה"כ צריכה בקוט"ש | שיא ביקוש |
|-------------|-------------------|-----------|
| 270.33 ₪    | 593.10            | 0.004     |

|          |             |              |
|----------|-------------|--------------|
| 13.90 ₪  | תשלום קבוע  |              |
| 284.23 ₪ | סה"כ לתשלום | לא כולל מע"מ |

התפלגות חיוב בש"ח לפי תעו"ז

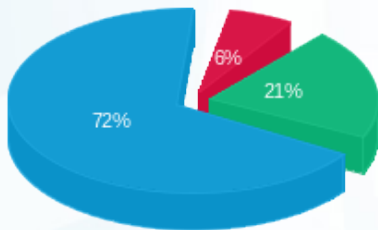

- פסגה (17.16 ₪)
- גבע (57.41 ₪)
- שפל (195.77 ₪)

הסטוריית צריכה בקוט"ש

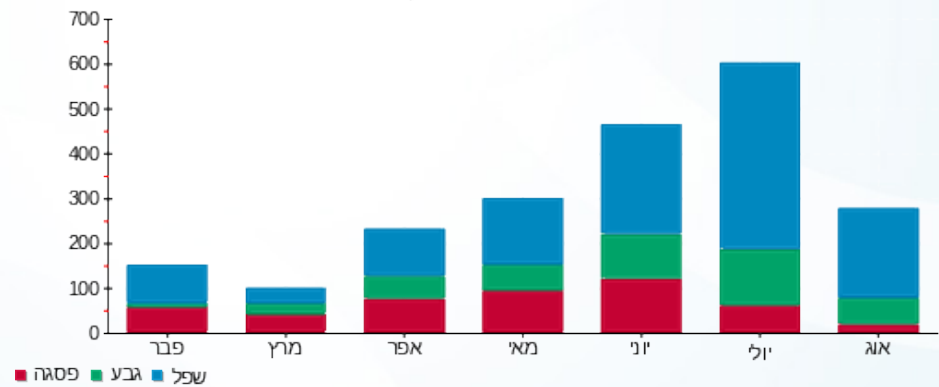

לפניות ובירורים:





16/08/16

תאריך הפקה:

שם דייר: Clore House 312

14/08/16

תאריך קריאה נוכחית:

שם אתר: בית קלור

15/07/16

תאריך קריאה קודמת:

לקוח/ה נכבד/ה, אנו מתכבדים להגיש את חישוב צריכת החשמל לתקופה 14/08/16 - 15/07/16:

81037906 - 20

| סה"כ לתשלום | מחיר לקוט"ש בא"ג | סה"כ צריכה בקוט"ש | קריאה נוכחית | קריאה קודמת | סוג צריכה                | סוג תעריף |
|-------------|------------------|-------------------|--------------|-------------|--------------------------|-----------|
|             |                  |                   | 14/08/16     | 15/07/16    | פרטי חשבון עבור תאריכים: |           |
| ₪ 36.46     | 45.58            | 80.00             | 2,920.05     | 2,840.05    |                          | 767       |

סה"כ צריכה לדייר:

| סה"כ לתשלום | סה"כ צריכה בקוט"ש | שיא ביקוש |
|-------------|-------------------|-----------|
| ₪ 36.46     | 80.00             | 0.002     |

|         |                    |                     |
|---------|--------------------|---------------------|
| ₪ 13.90 | <b>תשלום קבוע</b>  |                     |
| ₪ 50.36 | <b>סה"כ לתשלום</b> | <b>לא כולל מע"מ</b> |

התפלגות חיוב בש"ח לפי תע"ז

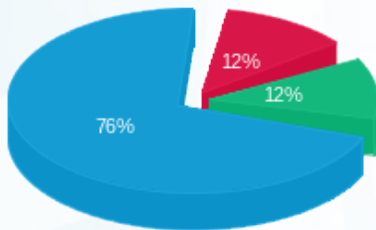

- פסגה (4.47 ט"ז)
- גבע (4.26 ט"ז)
- שפל (27.74 ט"ז)

הסטוריית צריכה בקוט"ש

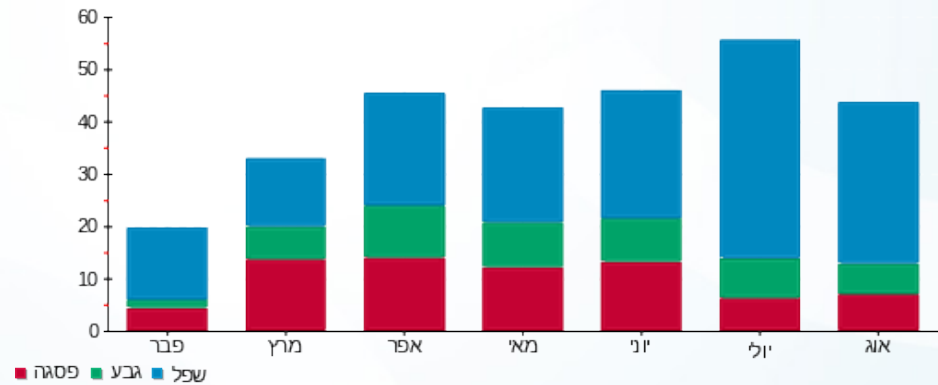

16/08/16 תאריך הפקה:  
 14/08/16 תאריך קריאה נוכחית:  
 15/07/16 תאריך קריאה קודמת:

שם דייר: Clore House 313  
 שם אתר: בית קלור

**לקוח/ה נכבד/ה, אנו מתכבדים להגיש את חישוב צריכת החשמל לתקופה 15/07/16 - 14/08/16:**

**81037906 - 23**

| סה"כ לתשלום | מחיר לקוט"ש בא"ג | סה"כ צריכה בקוט"ש | קריאה נוכחית | קריאה קודמת | סוג צריכה                | סוג תעריף |
|-------------|------------------|-------------------|--------------|-------------|--------------------------|-----------|
|             |                  |                   | 14/08/16     | 15/07/16    | פרטי חשבון עבור תאריכים: |           |
| 22.04 ₪     | 45.58            | 48.35             | 2,209.60     | 2,161.25    |                          | 767       |

**סה"כ צריכה לדייר:**

| סה"כ לתשלום | סה"כ צריכה בקוט"ש | שיא ביקוש |
|-------------|-------------------|-----------|
| 22.04 ₪     | 48.35             | 0.0002    |

|         |                    |                     |
|---------|--------------------|---------------------|
| 13.90 ₪ | <b>תשלום קבוע</b>  |                     |
| 35.94 ₪ | <b>סה"כ לתשלום</b> | <b>לא כולל מע"מ</b> |

התפלגות חיוב בש"ח לפי תע"ז

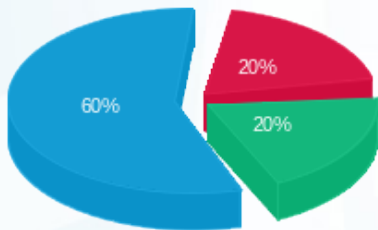

- פסגה (4.35) ₪
- גבע (4.40) ₪
- שפל (13.29) ₪

הסטוריית צריכה בקוט"ש

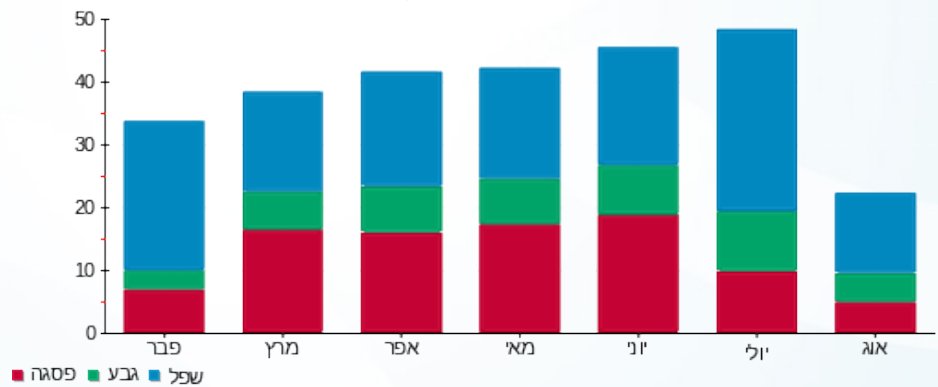

**לפניות ובירורים:**





16/08/16 תאריך הפקה:  
 14/08/16 תאריך קריאה נוכחית:  
 15/07/16 תאריך קריאה קודמת:

שם דייר: Clore House 314  
 שם אתר: בית קלור

**לקוח/ה נכבד/ה, אנו מתכבדים להגיש את חישוב צריכת החשמל לתקופה 15/07/16 - 14/08/16:**

**81037906 - 22**

| סוג תעריף                | סוג צריכה | קריאה קודמת | קריאה נוכחית | סה"כ צריכה בקוט"ש | מחיר לקוט"ש בא"ג | סה"כ לתשלום |
|--------------------------|-----------|-------------|--------------|-------------------|------------------|-------------|
| פרטי חשבון עבור תאריכים: |           | 15/07/16    | 14/08/16     |                   |                  |             |
| 767                      |           | 2,895.40    | 3,202.90     | 307.50            | 45.58            | 140.16 ₪    |

**סה"כ צריכה לדייר:**

| שיא ביקוש | סה"כ צריכה בקוט"ש | סה"כ לתשלום |
|-----------|-------------------|-------------|
| 0.002     | 307.50            | 140.16 ₪    |

|              |          |
|--------------|----------|
| תשלום קבוע   | 13.90 ₪  |
| סה"כ לתשלום  | 154.06 ₪ |
| לא כולל מע"מ |          |

התפלגות חיוב בש"ח לפי תע"ז

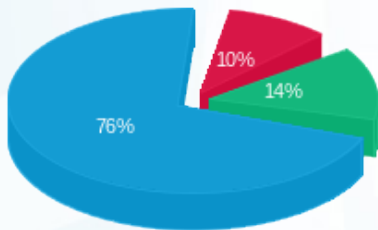

פסגה (13.90 ₪)  
 גבע (19.69 ₪)  
 שפל (106.57 ₪)

הסטוריית צריכה בקוט"ש

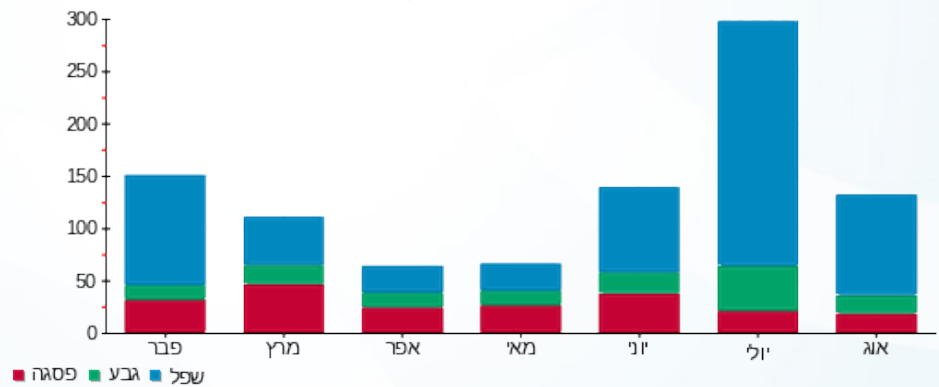

16/08/16 תאריך הפקה:  
 14/08/16 תאריך קריאה נוכחית:  
 15/07/16 תאריך קריאה קודמת:

שם דייר: Clore House 315  
 שם אתר: בית קלור

**לקוח/ה נכבד/ה, אנו מתכבדים להגיש את חישוב צריכת החשמל לתקופה 15/07/16 - 14/08/16:**

**81037906 - 24**

| סה"כ לתשלום | מחיר לקוט"ש בא"ג | סה"כ צריכה בקוט"ש | קריאה נוכחית | קריאה קודמת | סוג צריכה                | סוג תעריף |
|-------------|------------------|-------------------|--------------|-------------|--------------------------|-----------|
|             |                  |                   | 14/08/16     | 15/07/16    | פרטי חשבון עבור תאריכים: |           |
| 28.17 ₪     | 45.58            | 61.80             | 2,818.25     | 2,756.45    |                          | 767       |

**סה"כ צריכה לדייר:**

| סה"כ לתשלום | סה"כ צריכה בקוט"ש | שיא ביקוש |
|-------------|-------------------|-----------|
| 28.17 ₪     | 61.80             | 0.0002    |

|         |                    |                     |
|---------|--------------------|---------------------|
| 13.90 ₪ | <b>תשלום קבוע</b>  |                     |
| 42.07 ₪ | <b>סה"כ לתשלום</b> | <b>לא כולל מע"מ</b> |

התפלגות חיוב בש"ח לפי תעו"ז

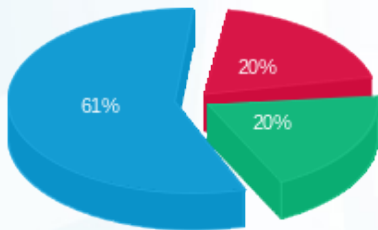

- פסגה (5.54 ₪)
- גבע (5.58 ₪)
- שפל (17.05 ₪)

הסטוריית צריכה בקוט"ש

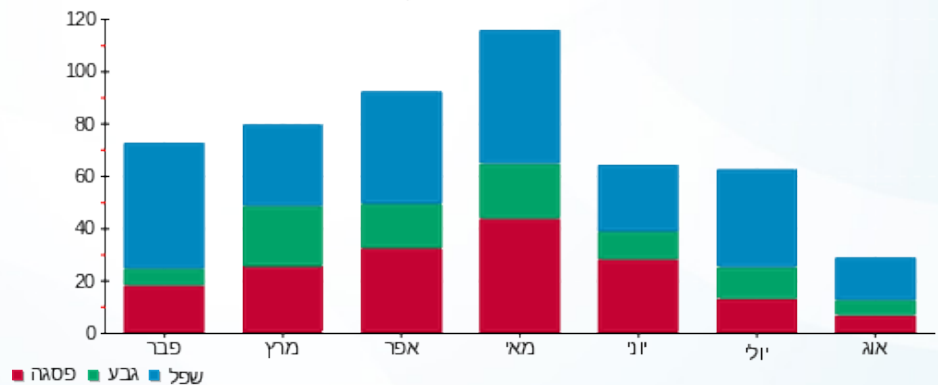

**לפניות ובירורים:**



16/08/16 תאריך הפקה:  
 14/08/16 תאריך קריאה נוכחית:  
 15/07/16 תאריך קריאה קודמת:

שם דייר: Clore House 316  
 שם אתר: בית קלור

**לקוח/ה נכבד/ה, אנו מתכבדים להגיש את חישוב צריכת החשמל לתקופה 15/07/16 - 14/08/16:**

**81038197 - 1**

| סה"כ לתשלום | מחיר לקוט"ש בא"ג | סה"כ צריכה בקוט"ש | קריאה נוכחית | קריאה קודמת | סוג צריכה                | סוג תעריף |
|-------------|------------------|-------------------|--------------|-------------|--------------------------|-----------|
|             |                  |                   | 14/08/16     | 15/07/16    | פרטי חשבון עבור תאריכים: |           |
| ₪ 34.14     | 45.58            | 74.90             | 2,620.00     | 2,545.10    |                          | 767       |

סה"כ צריכה לדייר:

| סה"כ לתשלום | סה"כ צריכה בקוט"ש | שיא ביקוש |
|-------------|-------------------|-----------|
| ₪ 34.14     | 74.90             | 0.002     |

|         |                    |                     |
|---------|--------------------|---------------------|
| ₪ 13.90 | <b>תשלום קבוע</b>  |                     |
| ₪ 48.04 | <b>סה"כ לתשלום</b> | <b>לא כולל מע"מ</b> |

התפלגות חיוב בש"ח לפי תעו"ז

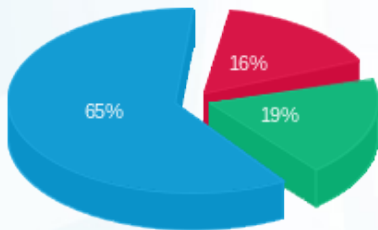

פסגה (5.54) ₪  
 גבע (6.56) ₪  
 שפל (22.04) ₪

הסטוריית צריכה בקוט"ש

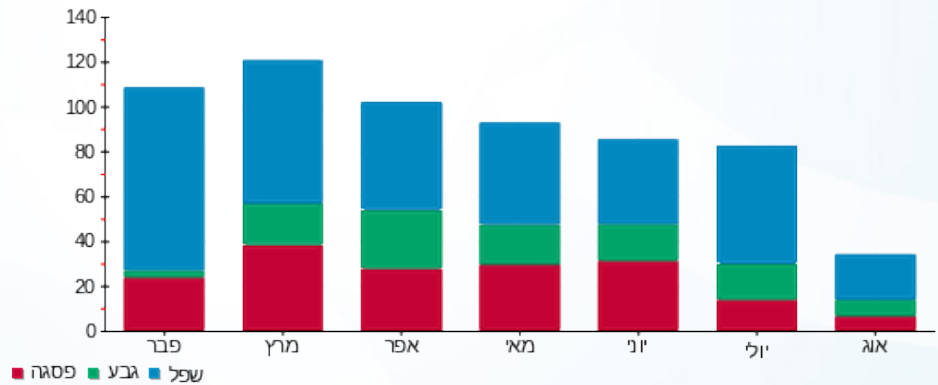

לפניות ובירורים:



16/08/16 תאריך הפקה:  
 14/08/16 תאריך קריאה נוכחית:  
 15/07/16 תאריך קריאה קודמת:

שם דייר: Clore House 317  
 שם אתר: בית קלור

**לקוח/ה נכבד/ה, אנו מתכבדים להגיש את חישוב צריכת החשמל לתקופה 14/08/16 - 15/07/16:**

**81038197 - 3**

| סה"כ לתשלום | מחיר לקוט"ש בא"ג | סה"כ צריכה בקוט"ש | קריאה נוכחית | קריאה קודמת | סוג צריכה                | סוג תעריף |
|-------------|------------------|-------------------|--------------|-------------|--------------------------|-----------|
|             |                  |                   | 14/08/16     | 15/07/16    | פרטי חשבון עבור תאריכים: |           |
| 124.50 ₪    | 45.58            | 273.15            | 2,280.70     | 2,007.55    |                          | 767       |

**סה"כ צריכה לדייר:**

| סה"כ לתשלום | סה"כ צריכה בקוט"ש | שיא ביקוש |
|-------------|-------------------|-----------|
| 124.50 ₪    | 273.15            | 0.002     |

|          |                    |                     |
|----------|--------------------|---------------------|
| 13.90 ₪  | <b>תשלום קבוע</b>  |                     |
| 138.40 ₪ | <b>סה"כ לתשלום</b> | <b>לא כולל מע"מ</b> |

התפלגות חיוב בש"ח לפי תע"ז

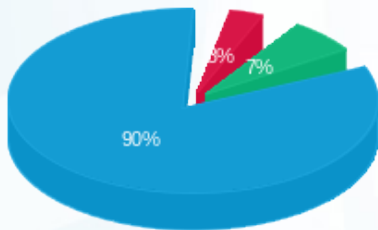

- פסגה (3.99 ₪)
- גבע (8.36 ₪)
- שפל (112.15 ₪)

הסטוריית צריכה בקוט"ש

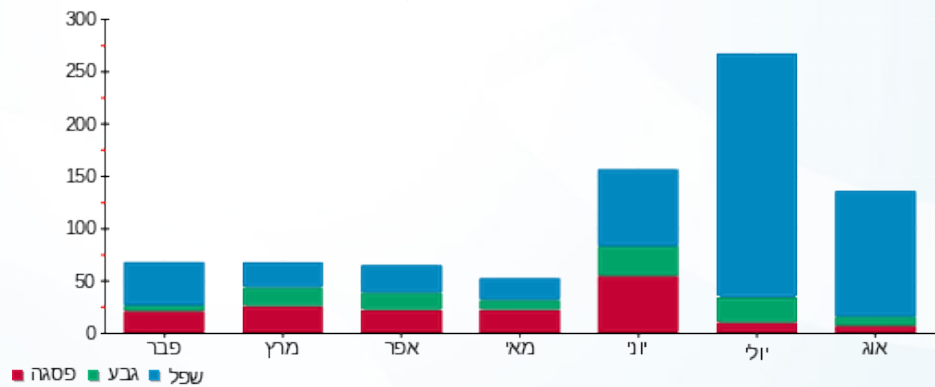

**לפניות ובירורים:**



16/08/16 תאריך הפקה:  
 14/08/16 תאריך קריאה נוכחית:  
 15/07/16 תאריך קריאה קודמת:

שם דייר: Clore House 318  
 שם אתר: בית קלור

**לקוח/ה נכבד/ה, אנו מתכבדים להגיש את חישוב צריכת החשמל לתקופה 15/07/16 - 14/08/16:**

**81038197 - 2**

| סה"כ לתשלום | מחיר לקוט"ש בא"ג | סה"כ צריכה בקוט"ש | קריאה נוכחית | קריאה קודמת | סוג צריכה                | סוג תעריף |
|-------------|------------------|-------------------|--------------|-------------|--------------------------|-----------|
|             |                  |                   | 14/08/16     | 15/07/16    | פרטי חשבון עבור תאריכים: |           |
| ₪ 81.16     | 45.58            | 178.05            | 3,215.10     | 3,037.05    |                          | 767       |

**סה"כ צריכה לדייר:**

| סה"כ לתשלום | סה"כ צריכה בקוט"ש | שיא ביקוש |
|-------------|-------------------|-----------|
| ₪ 81.16     | 178.05            | 0.002     |

|         |                    |                     |
|---------|--------------------|---------------------|
| ₪ 13.90 | <b>תשלום קבוע</b>  |                     |
| ₪ 95.06 | <b>סה"כ לתשלום</b> | <b>לא כולל מע"מ</b> |

התפלגות חיוב בש"ח לפי תע"ז

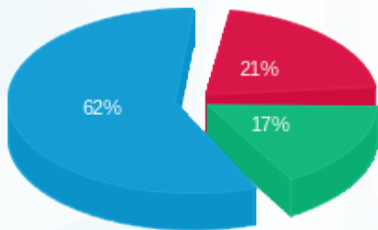

פסגה (17.41 ₪)  
 גבע (13.67 ₪)  
 שפ"ל (50.07 ₪)

הסטוריית צריכה בקוט"ש

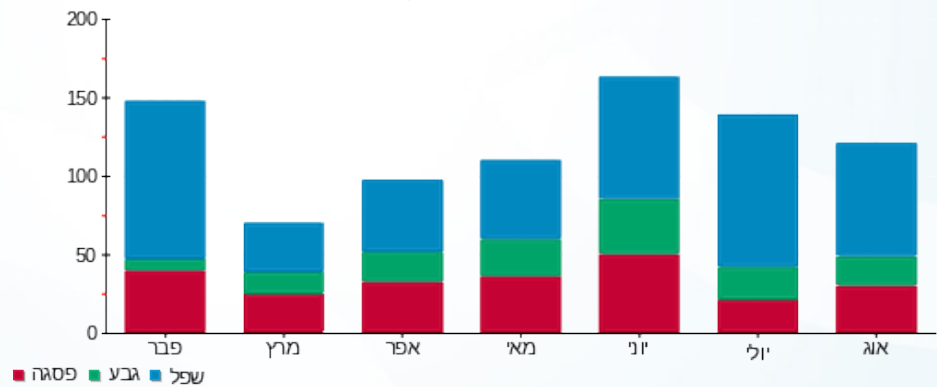

**לפניות ובירורים:**





16/08/16

תאריך הפקה:

שם דייר: Clore House 319

14/08/16

תאריך קריאה נוכחית:

שם אתר: בית קלור

15/07/16

תאריך קריאה קודמת:

לקוח/ה נכבד/ה, אנו מתכבדים להגיש את חישוב צריכת החשמל לתקופה 14/08/16 - 15/07/16:

81038197 - 5

| סה"כ לתשלום | מחיר לקוט"ש בא"ג | סה"כ צריכה בקוט"ש | קריאה נוכחית | קריאה קודמת | סוג צריכה                | סוג תעריף |
|-------------|------------------|-------------------|--------------|-------------|--------------------------|-----------|
|             |                  |                   | 14/08/16     | 15/07/16    | פרטי חשבון עבור תאריכים: |           |
| 182.43 ₪    | 45.58            | 400.25            | 2,696.15     | 2,295.90    |                          | 767       |

סה"כ צריכה לדייר:

| סה"כ לתשלום | סה"כ צריכה בקוט"ש | שיא ביקוש |
|-------------|-------------------|-----------|
| 182.43 ₪    | 400.25            | 0.002     |

|          |             |              |
|----------|-------------|--------------|
| 13.90 ₪  | תשלום קבוע  |              |
| 196.33 ₪ | סה"כ לתשלום | לא כולל מע"מ |

התפלגות חיוב בש"ח לפי תעו"ז

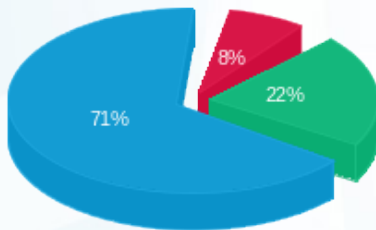

- פסגה (13.83 ₪)
- גבע (39.40 ₪)
- שפל (129.20 ₪)

הסטוריית צריכה בקוט"ש

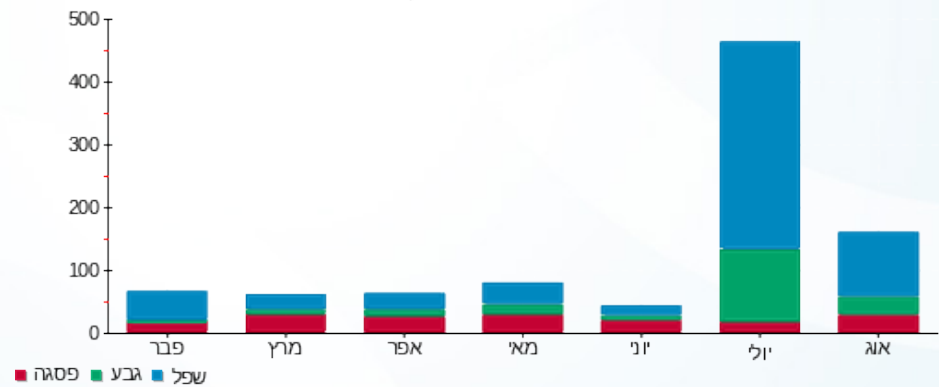

לפניות ובירורים:



16/08/16 תאריך הפקה:  
 14/08/16 תאריך קריאה נוכחית:  
 15/07/16 תאריך קריאה קודמת:

שם דייר: Clore House 320  
 שם אתר: בית קלור

**לקוח/ה נכבד/ה, אנו מתכבדים להגיש את חישוב צריכת החשמל לתקופה 15/07/16 - 14/08/16:**

**81038197 - 4**

| סוג תעריף                | סוג צריכה | קריאה קודמת | קריאה נוכחית | סה"כ צריכה בקוט"ש | מחיר לקוט"ש בא"ג | סה"כ לתשלום |
|--------------------------|-----------|-------------|--------------|-------------------|------------------|-------------|
| פרטי חשבון עבור תאריכים: |           | 15/07/16    | 14/08/16     |                   |                  |             |
| 767                      |           | 2,261.95    | 2,541.40     | 279.45            | 45.58            | 127.37 ₪    |

**סה"כ צריכה לדייר:**

| שיא ביקוש | סה"כ צריכה בקוט"ש | סה"כ לתשלום |
|-----------|-------------------|-------------|
| 0.003     | 279.45            | 127.37 ₪    |

|              |          |
|--------------|----------|
| תשלום קבוע   | 13.90 ₪  |
| סה"כ לתשלום  | 141.27 ₪ |
| לא כולל מע"מ |          |

התפלגות חיוב בש"ח לפי תעו"ז

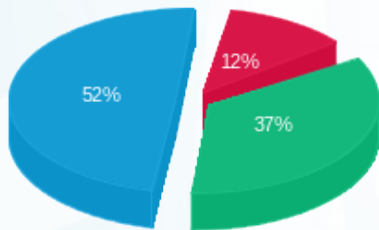

פסגה (15.13 ₪) ■  
 גבע (46.56 ₪) ■  
 שפל (65.68 ₪) ■

הסטוריית צריכה בקוט"ש

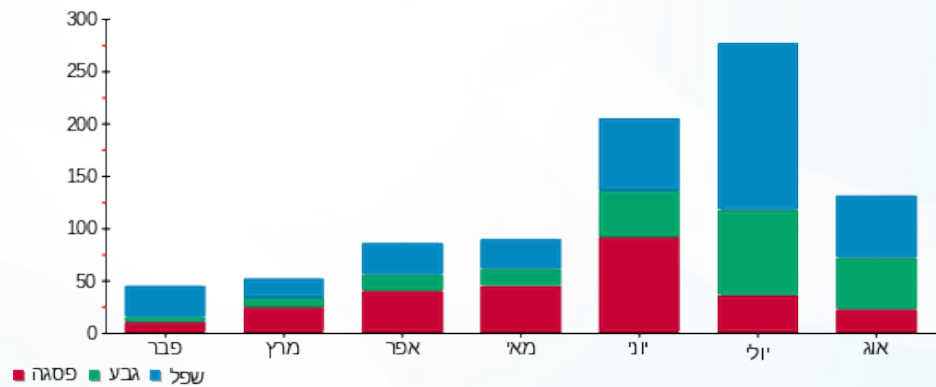

**לפניות ובירורים:**



16/08/16 תאריך הפקה:  
 14/08/16 תאריך קריאה נוכחית:  
 15/07/16 תאריך קריאה קודמת:

שם דייר: Clore House 321  
 שם אתר: בית קלור

**לקוח/ה נכבד/ה, אנו מתכבדים להגיש את חישוב צריכת החשמל לתקופה 15/07/16 - 14/08/16:**

**81038197 - 7**

| סה"כ לתשלום | מחיר לקוט"ש בא"ג | סה"כ צריכה בקוט"ש | קריאה נוכחית | קריאה קודמת | סוג צריכה                | סוג תעריף |
|-------------|------------------|-------------------|--------------|-------------|--------------------------|-----------|
|             |                  |                   | 14/08/16     | 15/07/16    | פרטי חשבון עבור תאריכים: |           |
| 151.99 ₪    | 45.58            | 333.45            | 3,699.15     | 3,365.70    |                          | 767       |

**סה"כ צריכה לדייר:**

| סה"כ לתשלום | סה"כ צריכה בקוט"ש | שיא ביקוש |
|-------------|-------------------|-----------|
| 151.99 ₪    | 333.45            | 0.003     |

|          |                    |                     |
|----------|--------------------|---------------------|
| 13.90 ₪  | <b>תשלום קבוע</b>  |                     |
| 165.89 ₪ | <b>סה"כ לתשלום</b> | <b>לא כולל מע"מ</b> |

התפלגות חיוב בש"ח לפי תעו"ז

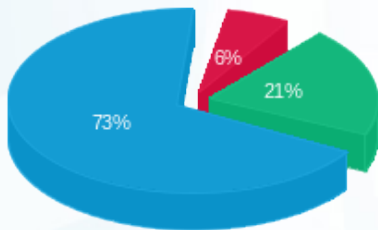

פסגה (9.18 ₪)  
 גבע (32.00 ₪)  
 שפל (110.80 ₪)

הסטוריית צריכה בקוט"ש

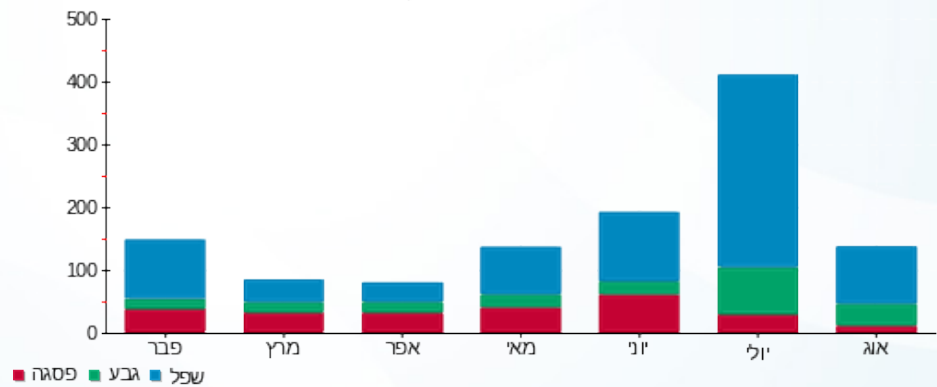



16/08/16 תאריך הפקה:  
 14/08/16 תאריך קריאה נוכחית:  
 15/07/16 תאריך קריאה קודמת:

שם דייר: Clore House 322  
 שם אתר: בית קלור

**לקוח/ה נכבד/ה, אנו מתכבדים להגיש את חישוב צריכת החשמל לתקופה 15/07/16 - 14/08/16:**

**81038197 - 6**

| סוג תעריף                | סוג צריכה | קריאה קודמת | קריאה נוכחית | סה"כ צריכה בקוט"ש | מחיר לקוט"ש בא"ג | סה"כ לתשלום |
|--------------------------|-----------|-------------|--------------|-------------------|------------------|-------------|
| פרטי חשבון עבור תאריכים: |           | 15/07/16    | 14/08/16     |                   |                  |             |
| 767                      |           | 3,791.05    | 4,077.10     | 286.05            | 45.58            | 130.38 ₪    |

**סה"כ צריכה לדייר:**

| שיא ביקוש | סה"כ צריכה בקוט"ש | סה"כ לתשלום |
|-----------|-------------------|-------------|
| 0.002     | 286.05            | 130.38 ₪    |

|              |          |
|--------------|----------|
| תשלום קבוע   | 13.90 ₪  |
| סה"כ לתשלום  | 144.28 ₪ |
| לא כולל מע"מ |          |

התפלגות חיוב בש"ח לפי תעו"ז

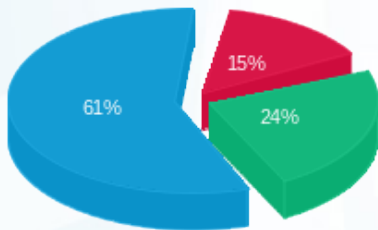

פסגה (19.05 ₪)  
 גבע (31.84 ₪)  
 שפל (79.49 ₪)

הסטוריית צריכה בקוט"ש

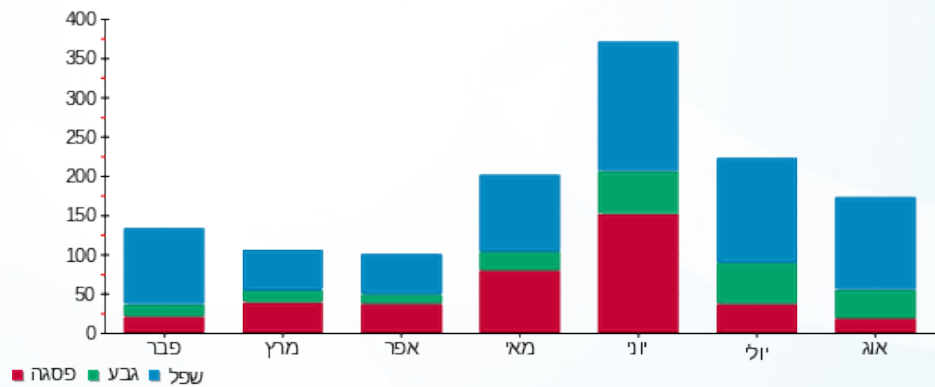

**לפניות ובירורים:**





16/08/16

תאריך הפקה:

שם דייר: Clore House B01

14/08/16

תאריך קריאה נוכחית:

שם אתר: בית קלור

15/07/16

תאריך קריאה קודמת:

לקוח/ה נכבד/ה, אנו מתכבדים להגיש את חישוב צריכת החשמל לתקופה 14/08/16 - 15/07/16:

81038308 - 1

| סה"כ לתשלום | מחיר לקוט"ש בא"ג | סה"כ צריכה בקוט"ש | קריאה נוכחית | קריאה קודמת | סוג צריכה                | סוג תעריף |
|-------------|------------------|-------------------|--------------|-------------|--------------------------|-----------|
|             |                  |                   | 14/08/16     | 15/07/16    | פרטי חשבון עבור תאריכים: |           |
| 109.00 ₪    | 45.58            | 239.13            | 3,673.11     | 3,433.98    |                          | 767       |

סה"כ צריכה לדייר:

| סה"כ לתשלום | סה"כ צריכה בקוט"ש | שיא ביקוש |
|-------------|-------------------|-----------|
| 109.00 ₪    | 239.13            | 0.002     |

|          |             |              |
|----------|-------------|--------------|
| 13.90 ₪  | תשלום קבוע  |              |
| 122.90 ₪ | סה"כ לתשלום | לא כולל מע"מ |

התפלגות חיוב בש"ח לפי תעו"ז

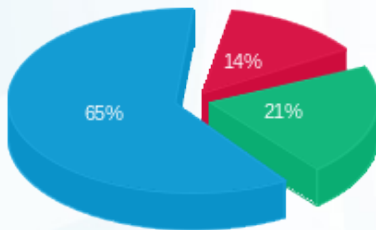

- פסגה (14.84 ₪)
- גבע (23.42 ₪)
- שפל (70.74 ₪)

הסטוריית צריכה בקוט"ש

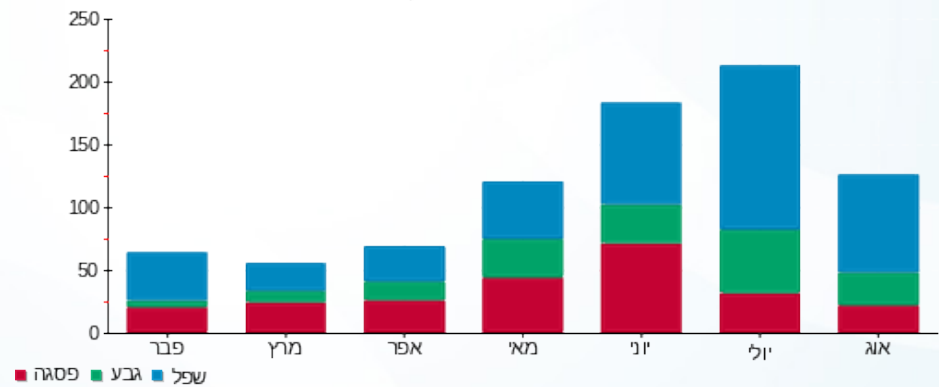

לפניות ובירורים:



16/08/16 תאריך הפקה:  
 14/08/16 תאריך קריאה נוכחית:  
 15/07/16 תאריך קריאה קודמת:

שם דייר: Clore House B02  
 שם אתר: בית קלור

**לקוח/ה נכבד/ה, אנו מתכבדים להגיש את חישוב צריכת החשמל לתקופה 15/07/16 - 14/08/16:**

**81038308 - 2**

| סה"כ לתשלום | מחיר לקוט"ש בא"ג | סה"כ צריכה בקוט"ש | קריאה נוכחית | קריאה קודמת | סוג צריכה                | סוג תעריף |
|-------------|------------------|-------------------|--------------|-------------|--------------------------|-----------|
|             |                  |                   | 14/08/16     | 15/07/16    | פרטי חשבון עבור תאריכים: |           |
| 109.30 ₪    | 45.58            | 239.80            | 3,776.37     | 3,536.57    |                          | 767       |

**סה"כ צריכה לדייר:**

| סה"כ לתשלום | סה"כ צריכה בקוט"ש | שיא ביקוש |
|-------------|-------------------|-----------|
| 109.30 ₪    | 239.80            | 0.003     |

|          |                    |                     |
|----------|--------------------|---------------------|
| 13.90 ₪  | <b>תשלום קבוע</b>  |                     |
| 123.20 ₪ | <b>סה"כ לתשלום</b> | <b>לא כולל מע"מ</b> |

התפלגות חיוב בש"ח לפי תע"ז

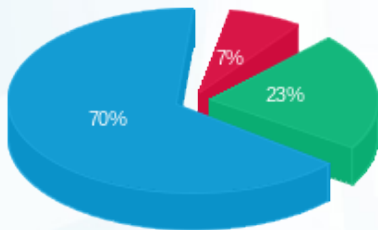

- פסגה (7.86 ₪)
- גבע (24.76 ₪)
- שפ"ל (76.68 ₪)

הסטוריית צריכה בקוט"ש

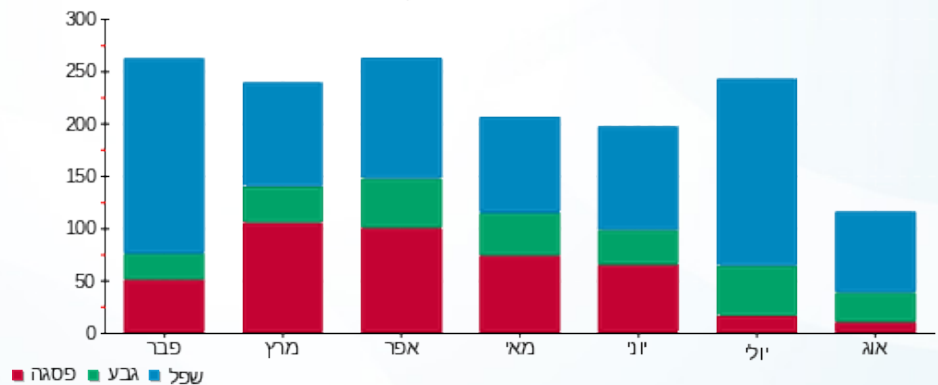

**לפניות ובירורים:**



16/08/16 תאריך הפקה:  
 14/08/16 תאריך קריאה נוכחית:  
 15/07/16 תאריך קריאה קודמת:

שם דייר: Clore House B03  
 שם אתר: בית קלור

**לקוח/ה נכבד/ה, אנו מתכבדים להגיש את חישוב צריכת החשמל לתקופה 15/07/16 - 14/08/16:**

**81038308 - 3**

| סה"כ לתשלום | מחיר לקוט"ש בא"ג | סה"כ צריכה בקוט"ש | קריאה נוכחית | קריאה קודמת | סוג צריכה                | סוג תעריף |
|-------------|------------------|-------------------|--------------|-------------|--------------------------|-----------|
|             |                  |                   | 14/08/16     | 15/07/16    | פרטי חשבון עבור תאריכים: |           |
| 136.24 ₪    | 45.58            | 298.91            | 3,161.48     | 2,862.57    |                          | 767       |

**סה"כ צריכה לדייר:**

| סה"כ לתשלום | סה"כ צריכה בקוט"ש | שיא ביקוש |
|-------------|-------------------|-----------|
| 136.24 ₪    | 298.91            | 0.003     |

|          |                    |                     |
|----------|--------------------|---------------------|
| 13.90 ₪  | <b>תשלום קבוע</b>  |                     |
| 150.14 ₪ | <b>סה"כ לתשלום</b> | <b>לא כולל מע"מ</b> |

התפלגות חיוב בש"ח לפי תעו"ז

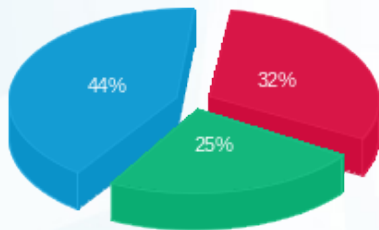

פסגה (43.29 ₪) ■  
 גבע (33.57 ₪) ■  
 שפל (59.39 ₪) ■

הסטוריית צריכה בקוט"ש

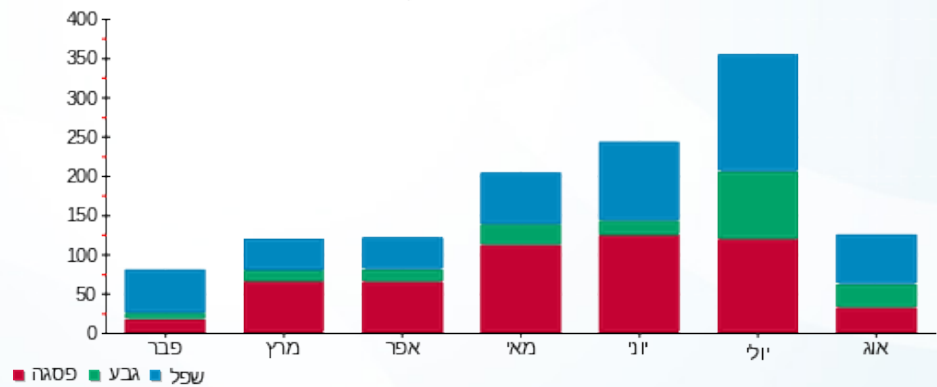

**לפניות ובירורים:**



16/08/16 תאריך הפקה:  
 14/08/16 תאריך קריאה נוכחית:  
 15/07/16 תאריך קריאה קודמת:

שם דייר: Clore House B04  
 שם אתר: בית קלור

**לקוח/ה נכבד/ה, אנו מתכבדים להגיש את חישוב צריכת החשמל לתקופה 15/07/16 - 14/08/16:**

**81038308 - 4**

| סה"כ לתשלום | מחיר לקוט"ש בא"ג | סה"כ צריכה בקוט"ש | קריאה נוכחית | קריאה קודמת | סוג צריכה                | סוג תעריף |
|-------------|------------------|-------------------|--------------|-------------|--------------------------|-----------|
|             |                  |                   | 14/08/16     | 15/07/16    | פרטי חשבון עבור תאריכים: |           |
| ₪ 59.39     | 45.58            | 130.30            | 2,192.56     | 2,062.26    |                          | 767       |

**סה"כ צריכה לדייר:**

| סה"כ לתשלום | סה"כ צריכה בקוט"ש | שיא ביקוש |
|-------------|-------------------|-----------|
| ₪ 59.39     | 130.30            | 0.003     |

|         |                    |                     |
|---------|--------------------|---------------------|
| ₪ 13.90 | <b>תשלום קבוע</b>  |                     |
| ₪ 73.29 | <b>סה"כ לתשלום</b> | <b>לא כולל מע"מ</b> |

התפלגות חיוב בש"ח לפי תעו"ז

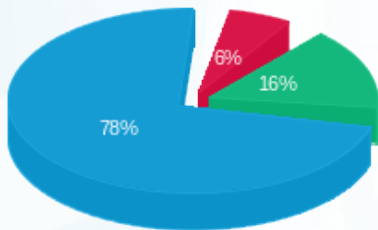

פסגה (₪ 3.59)  
 גבע (₪ 9.32)  
 שפל (₪ 46.49)

הסטוריית צריכה בקוט"ש

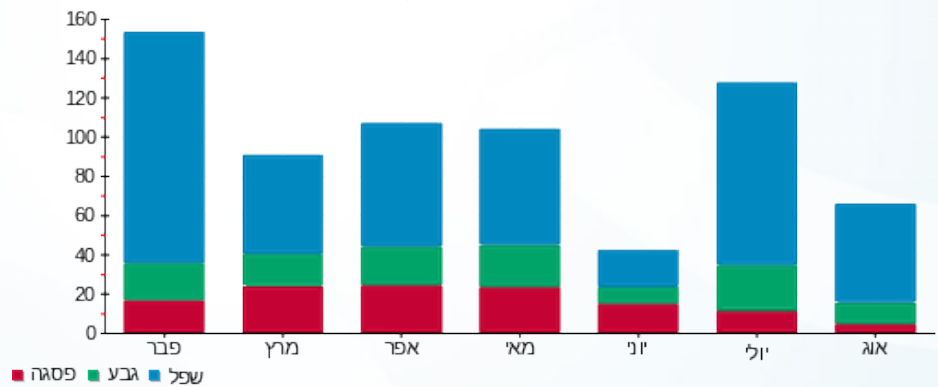

**לפניות ובירורים:**





16/08/16

תאריך הפקה:

שם דייר: Clore House B05

14/08/16

תאריך קריאה נוכחית:

שם אתר: בית קלור

15/07/16

תאריך קריאה קודמת:

לקוח/ה נכבד/ה, אנו מתכבדים להגיש את חישוב צריכת החשמל לתקופה 14/08/16 - 15/07/16:

81038308 - 5

| סה"כ לתשלום | מחיר לקוט"ש בא"ג | סה"כ צריכה בקוט"ש | קריאה נוכחית | קריאה קודמת | סוג צריכה                | סוג תעריף |
|-------------|------------------|-------------------|--------------|-------------|--------------------------|-----------|
|             |                  |                   | 14/08/16     | 15/07/16    | פרטי חשבון עבור תאריכים: |           |
| 122.02 ₪    | 45.58            | 267.70            | 2,810.13     | 2,542.43    |                          | 767       |

סה"כ צריכה לדייר:

| סה"כ לתשלום | סה"כ צריכה בקוט"ש | שיא ביקוש |
|-------------|-------------------|-----------|
| 122.02 ₪    | 267.70            | 0.003     |

|          |             |              |
|----------|-------------|--------------|
| 13.90 ₪  | תשלום קבוע  |              |
| 135.92 ₪ | סה"כ לתשלום | לא כולל מע"מ |

התפלגות חיוב בש"ח לפי תע"ז

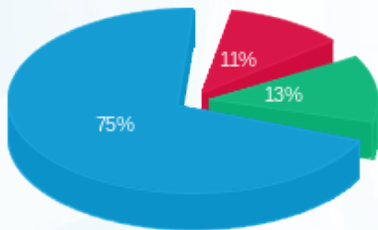

- פסגה (14.02 ₪)
- גבע (15.91 ₪)
- שפ"ל (92.09 ₪)

הסטוריית צריכה בקוט"ש

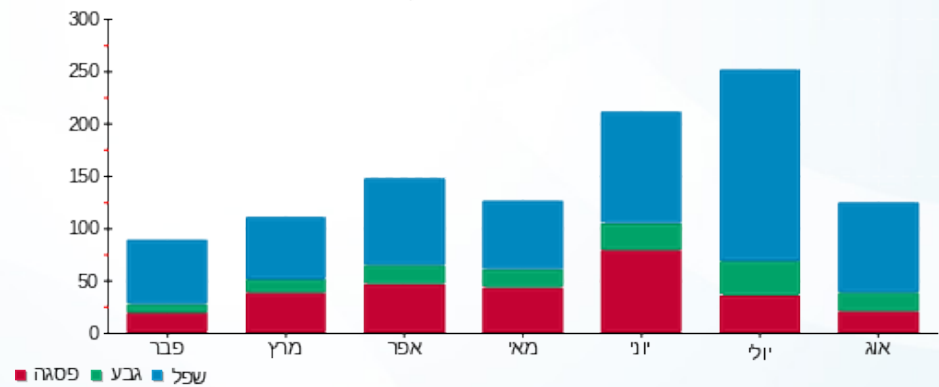

לפניות ובירורים:



16/08/16 תאריך הפקה:  
 14/08/16 תאריך קריאה נוכחית:  
 15/07/16 תאריך קריאה קודמת:

שם דייר: Clore House B06  
 שם אתר: בית קלור

**לקוח/ה נכבד/ה, אנו מתכבדים להגיש את חישוב צריכת החשמל לתקופה 15/07/16 - 14/08/16:**

**81038308 - 6**

| סה"כ לתשלום | מחיר לקוט"ש בא"ג | סה"כ צריכה בקוט"ש | קריאה נוכחית | קריאה קודמת | סוג צריכה                | סוג תעריף |
|-------------|------------------|-------------------|--------------|-------------|--------------------------|-----------|
|             |                  |                   | 14/08/16     | 15/07/16    | פרטי חשבון עבור תאריכים: |           |
| ₪ 87.09     | 45.58            | 191.07            | 2,973.01     | 2,781.94    |                          | 767       |

**סה"כ צריכה לדייר:**

| סה"כ לתשלום | סה"כ צריכה בקוט"ש | שיא ביקוש |
|-------------|-------------------|-----------|
| ₪ 87.09     | 191.07            | 0.002     |

|          |                    |                     |
|----------|--------------------|---------------------|
| ₪ 13.90  | <b>תשלום קבוע</b>  |                     |
| ₪ 100.99 | <b>סה"כ לתשלום</b> | <b>לא כולל מע"מ</b> |

התפלגות חיוב בש"ח לפי תעו"ז

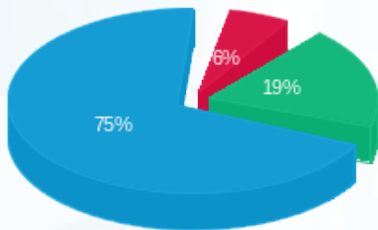

- פסגה (5.15 ₪)
- גבע (16.97 ₪)
- שפל (64.97 ₪)

הסטוריית צריכה בקוט"ש

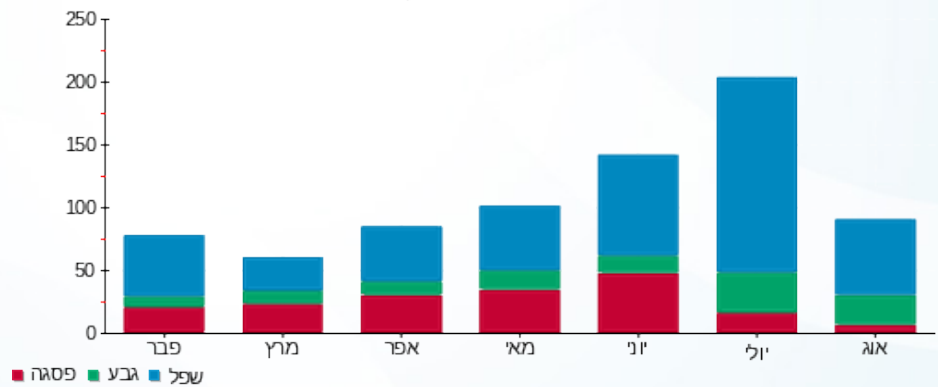

**לפניות ובירורים:**



16/08/16 תאריך הפקה:  
 14/08/16 תאריך קריאה נוכחית:  
 15/07/16 תאריך קריאה קודמת:

שם דייר: Clore House B07  
 שם אתר: בית קלור

**לקוח/ה נכבד/ה, אנו מתכבדים להגיש את חישוב צריכת החשמל לתקופה 15/07/16 - 14/08/16:**

**81038308 - 7**

| סה"כ לתשלום | מחיר לקוט"ש בא"ג | סה"כ צריכה בקוט"ש | קריאה נוכחית | קריאה קודמת | סוג צריכה                | סוג תעריף |
|-------------|------------------|-------------------|--------------|-------------|--------------------------|-----------|
|             |                  |                   | 14/08/16     | 15/07/16    | פרטי חשבון עבור תאריכים: |           |
| 21.98 ₪     | 45.58            | 48.23             | 3,055.26     | 3,007.03    |                          | 767       |

**סה"כ צריכה לדייר:**

| סה"כ לתשלום | סה"כ צריכה בקוט"ש | שיא ביקוש |
|-------------|-------------------|-----------|
| 21.98 ₪     | 48.23             | 0.0004    |

|         |                    |                     |
|---------|--------------------|---------------------|
| 13.90 ₪ | <b>תשלום קבוע</b>  |                     |
| 35.88 ₪ | <b>סה"כ לתשלום</b> | <b>לא כולל מע"מ</b> |

התפלגות חיוב בש"ח לפי תעו"ז

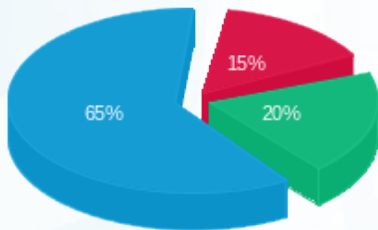

- פסגה (3.31)
- גבע (4.40)
- שפל (14.27)

הסטוריית צריכה בקוט"ש

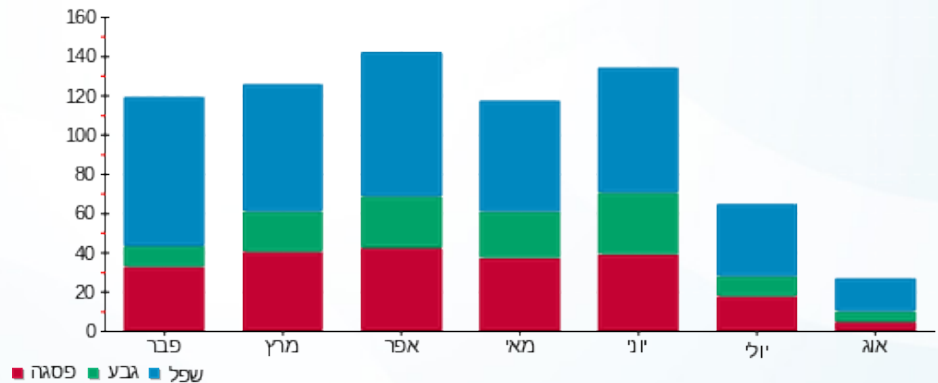

**לפניות ובירורים:**





16/08/16 תאריך הפקה:  
 14/08/16 תאריך קריאה נוכחית:  
 15/07/16 תאריך קריאה קודמת:

שם דייר: Clore House B08  
 שם אתר: בית קלור

**לקוח/ה נכבד/ה, אנו מתכבדים להגיש את חישוב צריכת החשמל לתקופה 15/07/16 - 14/08/16:**

**81038308 - 8**

| סה"כ לתשלום | מחיר לקוט"ש בא"ג | סה"כ צריכה בקוט"ש | קריאה נוכחית | קריאה קודמת | סוג צריכה                | סוג תעריף |
|-------------|------------------|-------------------|--------------|-------------|--------------------------|-----------|
|             |                  |                   | 14/08/16     | 15/07/16    | פרטי חשבון עבור תאריכים: |           |
| ₪ 70.81     | 45.58            | 155.35            | 3,032.71     | 2,877.36    |                          | 767       |

**סה"כ צריכה לדייר:**

| סה"כ לתשלום | סה"כ צריכה בקוט"ש | שיא ביקוש |
|-------------|-------------------|-----------|
| ₪ 70.81     | 155.35            | 0.003     |

|         |                    |                     |
|---------|--------------------|---------------------|
| ₪ 13.90 | <b>תשלום קבוע</b>  |                     |
| ₪ 84.71 | <b>סה"כ לתשלום</b> | <b>לא כולל מע"מ</b> |

התפלגות חיוב בש"ח לפי תע"ז

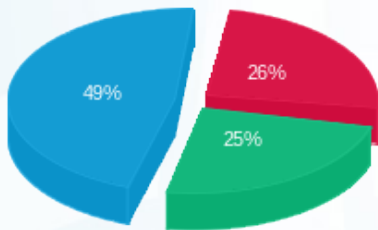

פסגה (₪ 18.08) ■  
 גבע (₪ 17.89) ■  
 שפיל (₪ 34.84) ■

הסטוריית צריכה בקוט"ש

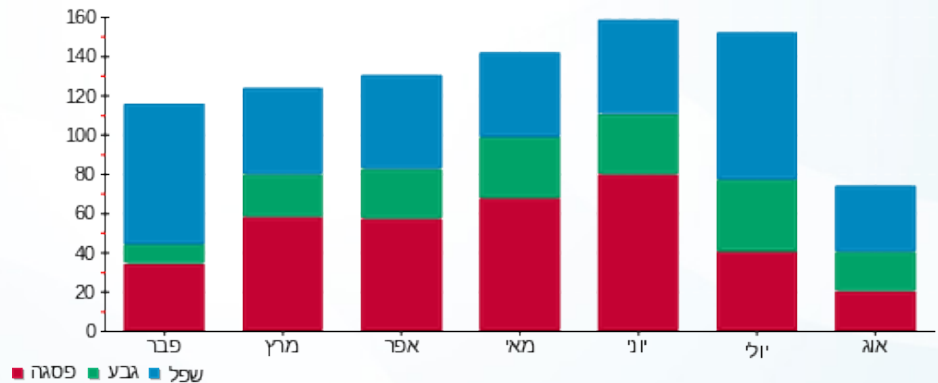



16/08/16

תאריך הפקה:

שם דייר: Clore House B09

14/08/16

תאריך קריאה נוכחית:

שם אתר: בית קלור

15/07/16

תאריך קריאה קודמת:

לקוח/ה נכבד/ה, אנו מתכבדים להגיש את חישוב צריכת החשמל לתקופה 15/07/16 - 14/08/16:

81038308 - 9

| סה"כ לתשלום | מחיר לקוט"ש בא"ג | סה"כ צריכה בקוט"ש | קריאה נוכחית | קריאה קודמת | סוג צריכה                | סוג תעריף |
|-------------|------------------|-------------------|--------------|-------------|--------------------------|-----------|
|             |                  |                   | 14/08/16     | 15/07/16    | פרטי חשבון עבור תאריכים: |           |
| ₪ 66.44     | 45.58            | 145.76            | 2,929.08     | 2,783.32    |                          | 767       |

סה"כ צריכה לדייר:

| סה"כ לתשלום | סה"כ צריכה בקוט"ש | שיא ביקוש |
|-------------|-------------------|-----------|
| ₪ 66.44     | 145.76            | 0.002     |

|         |             |              |
|---------|-------------|--------------|
| ₪ 13.90 | תשלום קבוע  |              |
| ₪ 80.34 | סה"כ לתשלום | לא כולל מע"מ |

התפלגות חיוב בש"ח לפי תעו"ז

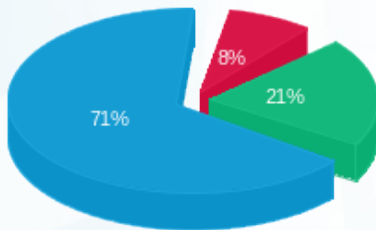

- פסגה (₪ 5.43) (red)
- גבע (₪ 13.95) (green)
- שפל (₪ 47.06) (blue)

הסטוריית צריכה בקוט"ש

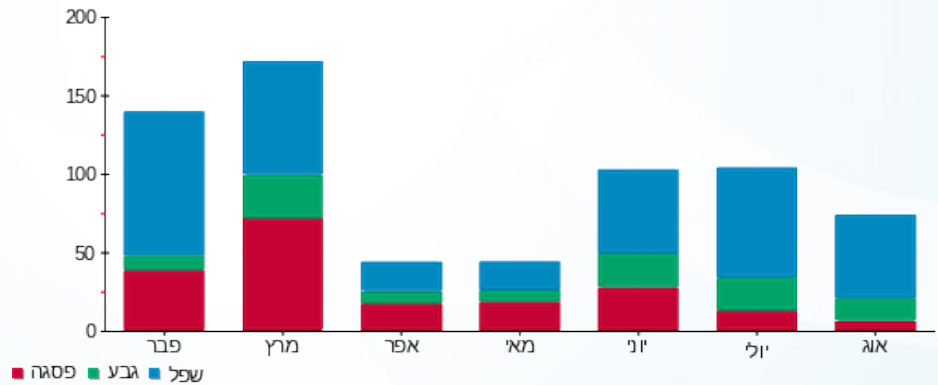

16/08/16 תאריך הפקה:  
 14/08/16 תאריך קריאה נוכחית:  
 15/07/16 תאריך קריאה קודמת:

שם דייר: Clore House B10  
 שם אתר: בית קלור

**לקוח/ה נכבד/ה, אנו מתכבדים להגיש את חישוב צריכת החשמל לתקופה 15/07/16 - 14/08/16:**

**81038308 - 10**

| סה"כ לתשלום | מחיר לקוט"ש בא"ג | סה"כ צריכה בקוט"ש | קריאה נוכחית | קריאה קודמת | סוג צריכה                | סוג תעריף |
|-------------|------------------|-------------------|--------------|-------------|--------------------------|-----------|
|             |                  |                   | 14/08/16     | 15/07/16    | פרטי חשבון עבור תאריכים: |           |
| 170.16 ₪    | 45.58            | 373.32            | 3,039.92     | 2,666.60    |                          | 767       |

**סה"כ צריכה לדייר:**

| סה"כ לתשלום | סה"כ צריכה בקוט"ש | שיא ביקוש |
|-------------|-------------------|-----------|
| 170.16 ₪    | 373.32            | 0.003     |

|          |                    |                     |
|----------|--------------------|---------------------|
| 13.90 ₪  | <b>תשלום קבוע</b>  |                     |
| 184.06 ₪ | <b>סה"כ לתשלום</b> | <b>לא כולל מע"מ</b> |

התפלגות חיוב בש"ח לפי תע"ז

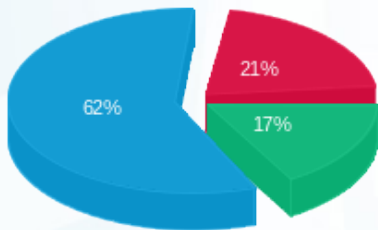

פסגה (36.18 ₪)  
 גבע (29.12 ₪)  
 שפל (104.86 ₪)

הסטוריית צריכה בקוט"ש

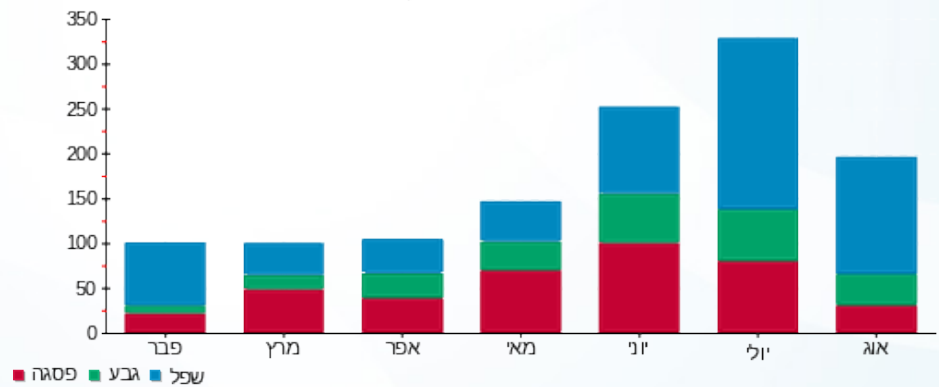

**לפניות ובירורים:**



16/08/16 תאריך הפקה:  
 14/08/16 תאריך קריאה נוכחית:  
 15/07/16 תאריך קריאה קודמת:

שם דייר: Clore House B11  
 שם אתר: בית קלור

**לקוח/ה נכבד/ה, אנו מתכבדים להגיש את חישוב צריכת החשמל לתקופה 15/07/16 - 14/08/16:**

**11 - 81038308**

| סה"כ לתשלום | מחיר לקוט"ש בא"ג | סה"כ צריכה בקוט"ש | קריאה נוכחית | קריאה קודמת | סוג צריכה                | סוג תעריף |
|-------------|------------------|-------------------|--------------|-------------|--------------------------|-----------|
|             |                  |                   | 14/08/16     | 15/07/16    | פרטי חשבון עבור תאריכים: |           |
| ₪ 89.36     | 45.58            | 196.06            | 4,412.71     | 4,216.65    |                          | 767       |

**סה"כ צריכה לדייר:**

| סה"כ לתשלום | סה"כ צריכה בקוט"ש | שיא ביקוש |
|-------------|-------------------|-----------|
| ₪ 89.36     | 196.06            | 0.003     |

|          |                    |                     |
|----------|--------------------|---------------------|
| ₪ 13.90  | <b>תשלום קבוע</b>  |                     |
| ₪ 103.26 | <b>סה"כ לתשלום</b> | <b>לא כולל מע"מ</b> |

התפלגות חיוב בש"ח לפי תעו"ז

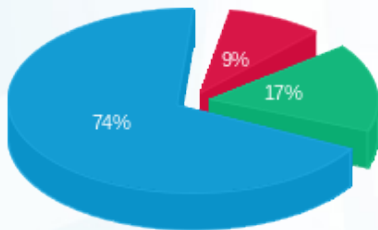

פסגה (₪ 8.24)  
 גבע (₪ 15.28)  
 שפל (₪ 65.84)

הסטוריית צריכה בקוט"ש

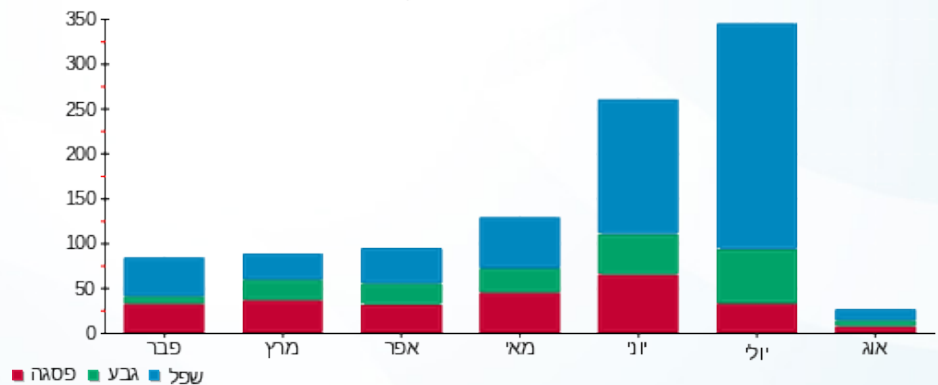

**לפניות ובירורים:**

