

07/09/16

תאריך הפקדה:

שם דייר: בורגרים  
שם אתר: מתחם אי"ו

22/05/16

תאריך קריאה נוכחית:

18/04/16

תאריך קריאה קודמת:

לקוח/ה נכבד/ה, אנו מתכבדים להגיש את חישוב צריכת החשמל לתקופה 18/04/16 - 22/05/16:

14118679 - 3

סה"כ לתשלום	מחיר לקוט"ש בא"ג	סה"כ צריכה בקוט"ש	קריאה נוכחית	קריאה קודמת	סוג צריכה	סוג תעריף
			22/05/16	18/04/16	פרטי חשבון עבור תאריכים:	
₪ 853.47	47.08	1,812.80	5,332.70	3,519.90	פסגה	777
₪ 245.53	39.06	628.60	1,638.90	1,010.30	גבע	778
₪ 164.63	31.98	514.80	2,935.30	2,420.50	שפל	779

תוספת קבועה

סה"כ לתשלום	הערה
₪ 0.00	

סה"כ צריכה לדייר:

סה"כ לתשלום	סה"כ צריכה בקוט"ש	סה"כ צריכה שפל	סה"כ צריכה גבע	סה"כ צריכה בפסגה	שיא ביקוש
₪ 1,263.63	2,956.20	514.80	628.60	1,812.80	7.18

₪ 185.07	<b>תשלום קבוע</b> <b>סה"כ</b> <b>מע"מ 17.00%</b>	<b>Power factor addition</b>
₪ 1,448.70		
₪ 246.28		
₪ 0.00		
₪ 1,694.98	<b>סה"כ לתשלום</b>	<b>כולל מע"מ</b>

התפלגות חיוב בש"ח לפי תע"ז

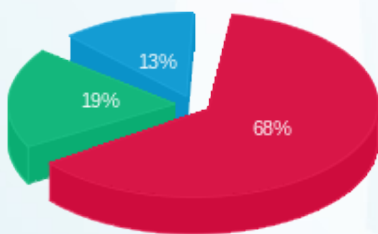

■ פסגה (₪ 853.47)  
■ גבע (₪ 245.53)  
■ שפל (₪ 164.63)

הסטוריית צריכה בקוט"ש

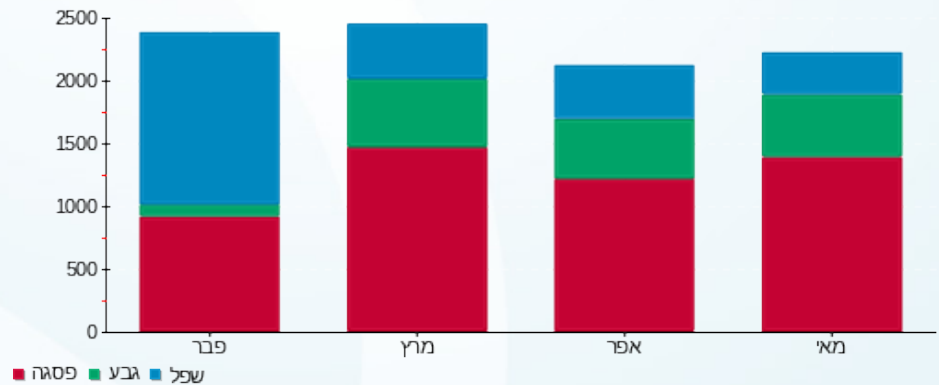

לפניות וביורורים:

