



07/09/16

תאריך הפקה:

שם דייר: ורונה
שם אתר: מתחם אי"ו

22/05/16

תאריך קריאה נוכחית:

18/04/16

תאריך קריאה קודמת:

לקוח/ה נכבד/ה, אנו מתכבדים להגיש את חישוב צריכת החשמל לתקופה 18/04/16 - 22/05/16:

15129245 - 6

סה"כ לתשלום	מחיר לקוט"ש בא"ג	סה"כ צריכה בקוט"ש	קריאה נוכחית	קריאה קודמת	סוג צריכה	סוג תעריף
			22/05/16	18/04/16	פרטי חשבון עבור תאריכים:	
293.50 ₪	47.08	623.40	1,240.70	617.30	פסגה	777
24.30 ₪	39.06	62.20	91.30	29.10	גבע	778
2.33 ₪	31.98	7.30	339.00	331.70	שפל	779

תוספת קבועה

סה"כ לתשלום	הערה
0.00 ₪	

סה"כ צריכה לדייר:

סה"כ לתשלום	סה"כ צריכה בקוט"ש	סה"כ צריכה שפל	סה"כ צריכה גבע	סה"כ צריכה בפסגה	שיא ביקוש
320.13 ₪	692.90	7.30	62.20	623.40	4.42

185.07 ₪	תשלום קבוע סה"כ מע"מ 17.00%	Power factor addition
505.20 ₪		
85.88 ₪		
0.00 ₪		
591.08 ₪	סה"כ לתשלום	כולל מע"מ

התפלגות חיוב בש"ח לפי תעו"ז

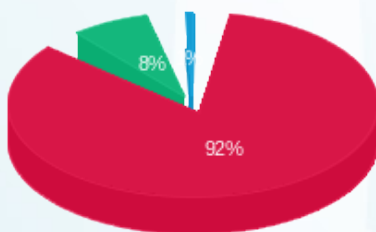

■ פסגה (293.50 ₪)
■ גבע (24.30 ₪)
■ שפל (2.33 ₪)

הסטוריית צריכה בקוט"ש

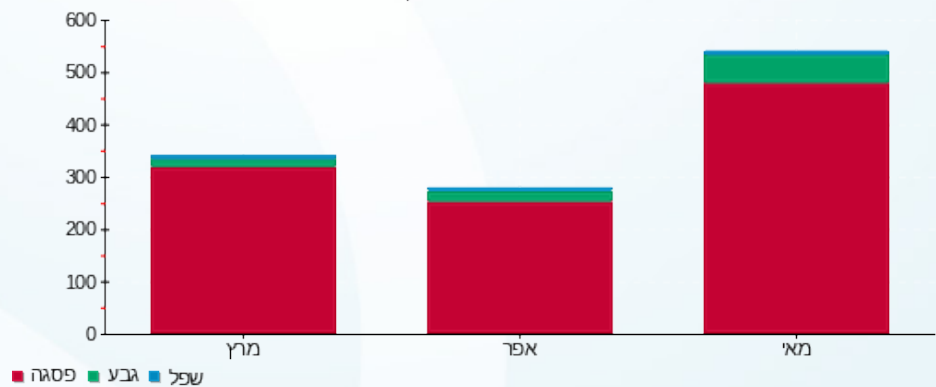

לפניות ובירורים:

