

08/09/16

תאריך הפקדה:

שם דייר: דהן אברהם ושמשון-פירות וירקות בע"מ
שם אתר: סאמיט 5 כרמיאל

23/08/16

תאריך קריאה נוכחית:

24/07/16

תאריך קריאה קודמת:

לקוח/ה נכבד/ה, אנו מתכבדים להגיש את חישוב צריכת החשמל לתקופה 23/08/16 - 24/07/16:

13127958 - 1

סה"כ לתשלום	מחיר לקוט"ש בא"ג	סה"כ צריכה בקוט"ש	קריאה נוכחית	קריאה קודמת	סוג צריכה	סוג תעריף
			23/08/16	24/07/16	פרטי חשבון עבור תאריכים:	
17,527.41 ₪	105.59	16,599.50	252,124.00	235,524.50	פסגה	777
6,957.51 ₪	48.01	14,491.80	133,043.80	118,552.00	גבע	778
7,665.32 ₪	33.44	22,922.60	247,186.50	224,263.90	שפל	779

תוספת קבועה

סה"כ לתשלום	הערה
0.00 ₪	

סה"כ צריכה לדייר:

סה"כ לתשלום	סה"כ צריכה בקוט"ש	סה"כ צריכה שפל	סה"כ צריכה גבע	סה"כ צריכה בפסגה	שיא ביקוש
32,150.24 ₪	54,013.90	22,922.60	14,491.80	16,599.50	

185.07 ₪	תשלום קבוע	
32,335.31 ₪	סה"כ לתשלום	לא כולל מע"מ

התפלגות חיוב בש"ח לפי תעו"ז

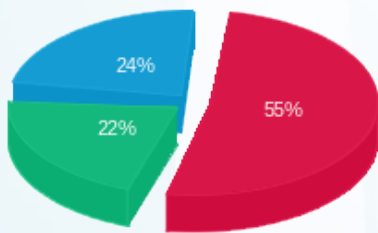

- פסגה (17,527.41 ₪) 22%
- גבע (6,957.51 ₪) 24%
- שפל (7,665.32 ₪) 55%

הסטוריית צריכה בקוט"ש

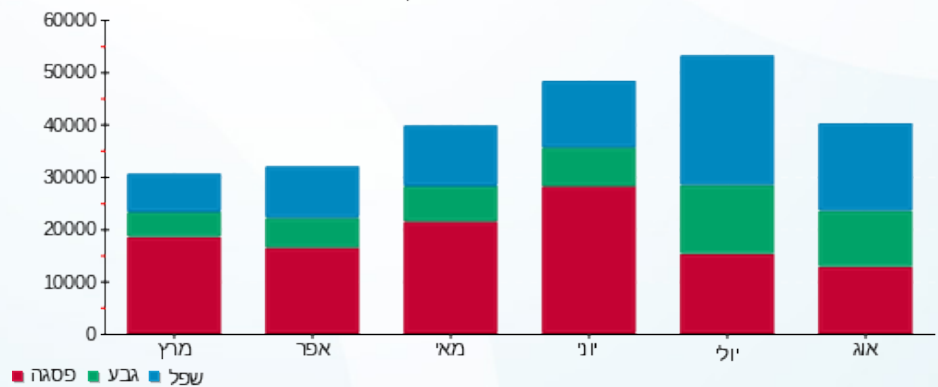

לפניות ובירורים:

