



12/09/16

תאריך הפקה:

שם דייר: קארמה
שם אתר: סאמיט 5 כרמיאל

23/08/16

תאריך קריאה נוכחית:

24/07/16

תאריך קריאה קודמת:

לקוח/ה נכבד/ה, אנו מתכבדים להגיש את חישוב צריכת החשמל לתקופה 23/08/16 - 24/07/16:

14152647 - 1

סה"כ לתשלום	מחיר לקוט"ש בא"ג	סה"כ צריכה בקוט"ש	קריאה נוכחית	קריאה קודמת	סוג צריכה	סוג תעריף
			23/08/16	24/07/16	פרטי חשבון עבור תאריכים:	
₪ 4,707.41	105.59	4,458.20	37,033.80	32,575.60	פסגה	777
₪ 1,442.56	48.01	3,004.70	10,874.10	7,869.40	גבע	778
₪ 298.99	33.44	894.10	9,938.80	9,044.70	שפל	779

תוספת קבועה

סה"כ לתשלום	הערה
₪ 0.00	

סה"כ צריכה לדייר:

סה"כ לתשלום	סה"כ צריכה בקוט"ש	סה"כ צריכה שפל	סה"כ צריכה גבע	סה"כ צריכה בפסגה	שיא ביקוש
₪ 6,448.96	8,357.00	894.10	3,004.70	4,458.20	

₪ 185.07	תשלום קבוע	
₪ 6,634.03	סה"כ לתשלום	לא כולל מע"מ

התפלגות חיוב בש"ח לפי תעו"ז

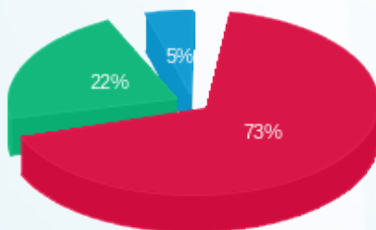

- פסגה (₪ 4,707.41)
- גבע (₪ 1,442.56)
- שפל (₪ 298.99)

הסטוריית צריכה בקוט"ש

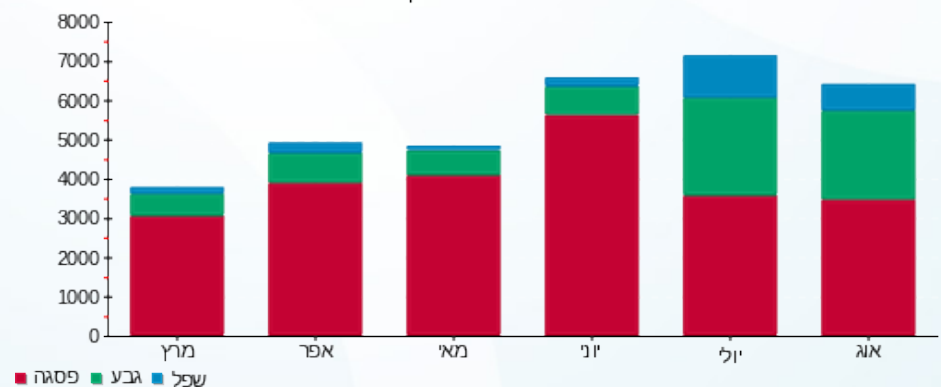

לפניות ובירורים:

