

01/11/16 תאריך הפקה:  
 31/10/16 תאריך קריאה נוכחית:  
 01/10/16 תאריך קריאה קודמת:

שם דייר: WEST  
 שם אתר: מגדלי אור

**לקוח/ה נכבד/ה, אנו מתכבדים להגיש את חישוב צריכת החשמל לתקופה 01/10/16 - 31/10/16:**

יוניספייר - 2 - 00024589

| סה"כ לתשלום | מחיר לקוט"ש בא"ג | סה"כ צריכה בקוט"ש | קריאה נוכחית | קריאה קודמת | סוג צריכה                | סוג תעריף |
|-------------|------------------|-------------------|--------------|-------------|--------------------------|-----------|
|             |                  |                   | 31/10/16     | 01/10/16    | פרטי חשבון עבור תאריכים: |           |
| 1,550.73 ₪  | 47.08            | 3,293.83          | 418,987.97   | 415,694.14  | פסגה                     | 777       |
| 610.03 ₪    | 39.06            | 1,561.78          | 176,881.22   | 175,319.45  | גבע                      | 778       |
| 940.08 ₪    | 31.98            | 2,939.59          | 338,960.53   | 336,020.94  | שפל                      | 779       |

סה"כ צריכה לדייר:

| סה"כ לתשלום | סה"כ צריכה בקוט"ש | סה"כ צריכה שפל | סה"כ צריכה גבע | סה"כ צריכה בפסגה | שיא ביקוש |
|-------------|-------------------|----------------|----------------|------------------|-----------|
| 3,100.84 ₪  | 7,795.19          | 2,939.59       | 1,561.78       | 3,293.83         |           |

|            |                    |                     |
|------------|--------------------|---------------------|
| 185.07 ₪   | <b>תשלום קבוע</b>  |                     |
| 3,285.91 ₪ | <b>סה"כ לתשלום</b> | <b>לא כולל מע"מ</b> |

התפלגות חיוב בש"ח לפי תע"ז

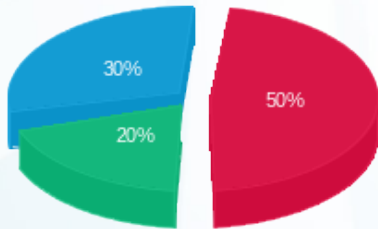

■ פסגה (1,550.73 ₪)  
 ■ גבע (610.03 ₪)  
 ■ שפל (940.08 ₪)

הסטוריית צריכה בקוט"ש

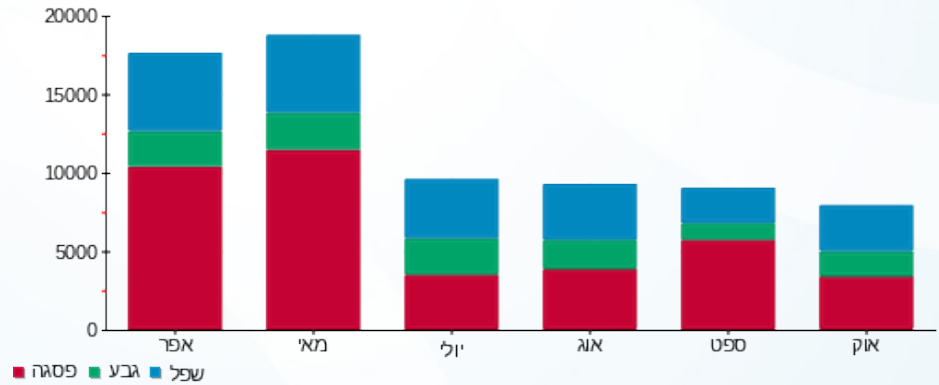



01/11/16 תאריך הפקה:  
 31/10/16 תאריך קריאה נוכחית:  
 01/10/16 תאריך קריאה קודמת:

שם דייר: אינטרנט בינת  
 שם אתר: מגדלי אור

**לקוח/ה נכבד/ה, אנו מתכבדים להגיש את חישוב צריכת החשמל לתקופה 01/10/16 - 31/10/16:**

לוח מ"א - חוות שרתים - 8 - 00005858

| סוג תעריף                | סוג צריכה | קריאה קודמת | קריאה נוכחית | סה"כ צריכה בקוט"ש | מחיר לקוט"ש בא"ג | סה"כ לתשלום |
|--------------------------|-----------|-------------|--------------|-------------------|------------------|-------------|
| פרטי חשבון עבור תאריכים: |           |             | 01/10/16     | 31/10/16          |                  |             |
| 777                      | פסגה      | 117,388.13  | 118,244.58   | 856.45            | 47.08            | 403.22 ₪    |
| 778                      | גבע       | 86,636.70   | 87,480.31    | 843.61            | 39.06            | 329.51 ₪    |
| 779                      | שפל       | 210,887.68  | 212,708.73   | 1,821.05          | 31.98            | 582.37 ₪    |

חוות שרתים - 6 - 00024613

| סוג תעריף                | סוג צריכה | קריאה קודמת  | קריאה נוכחית | סה"כ צריכה בקוט"ש | מחיר לקוט"ש בא"ג | סה"כ לתשלום |
|--------------------------|-----------|--------------|--------------|-------------------|------------------|-------------|
| פרטי חשבון עבור תאריכים: |           |              | 01/10/16     | 31/10/16          |                  |             |
| 777                      | פסגה      | 2,879,055.53 | 2,909,351.66 | 30,296.14         | 47.08            | 14,263.42 ₪ |
| 778                      | גבע       | 1,972,739.37 | 2,001,932.86 | 29,193.49         | 39.06            | 11,402.98 ₪ |
| 779                      | שפל       | 4,791,985.92 | 4,854,809.27 | 62,823.35         | 31.98            | 20,090.91 ₪ |

סה"כ צריכה לדייר:

| שיא ביקוש | סה"כ צריכה בפסגה | סה"כ צריכה גבע | סה"כ צריכה שפל | סה"כ צריכה בקוט"ש | סה"כ לתשלום |
|-----------|------------------|----------------|----------------|-------------------|-------------|
|           | 31,152.58        | 30,037.10      | 64,644.40      | 125,834.09        | 47,072.41 ₪ |

|             |                    |                     |
|-------------|--------------------|---------------------|
| 185.07 ₪    | <b>תשלום קבוע</b>  |                     |
| 47,257.48 ₪ | <b>סה"כ לתשלום</b> | <b>לא כולל מע"מ</b> |

התפלגות חיוב בש"ח לפי תע"ז

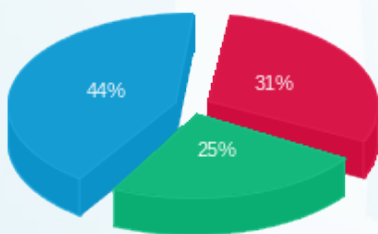

פסגה (14,666.64 ₪) ■  
 גבע (11,732.49 ₪) ■  
 שפל (20,673.28 ₪) ■

הסטוריית צריכה בקוט"ש

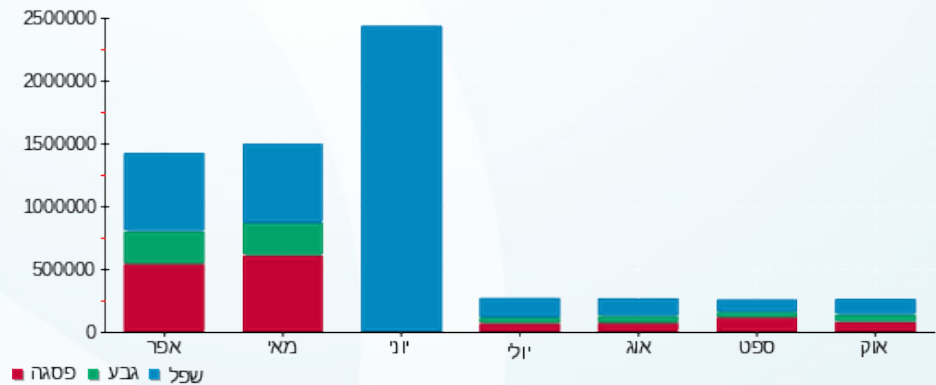

לפניות וביוררים:





01/11/16 תאריך הפקה:  
 31/10/16 תאריך קריאה נוכחית:  
 01/10/16 תאריך קריאה קודמת:

שם דייר: אינטרנט בית חוות שרתים 1  
 שם אתר: מגדלי אור

לקוח/ה נכבד/ה, אנו מתכבדים להגיש את חישוב צריכת החשמל לתקופה 01/10/16 - 31/10/16:

אינטרנט בית חוות השרתים 1 - 13127972

| סה"כ לתשלום | מחיר לקוט"ש בא"ג | סה"כ צריכה בקוט"ש | קריאה נוכחית | קריאה קודמת | סוג צריכה                | סוג תעריף |
|-------------|------------------|-------------------|--------------|-------------|--------------------------|-----------|
|             |                  |                   | 31/10/16     | 01/10/16    | פרטי חשבון עבור תאריכים: |           |
| 10,857.78 ₪ | 47.08            | 23,062.40         | 529,631.40   | 506,569.00  | פסגה                     | 777       |
| 8,867.52 ₪  | 39.06            | 22,702.30         | 308,635.40   | 285,933.10  | גבע                      | 778       |
| 16,030.55 ₪ | 31.98            | 50,126.80         | 845,757.70   | 795,630.90  | שפל                      | 779       |

סה"כ צריכה לדייר:

| סה"כ לתשלום | סה"כ צריכה בקוט"ש | סה"כ צריכה שפל | סה"כ צריכה גבע | סה"כ צריכה בפסגה | שיא ביקוש |
|-------------|-------------------|----------------|----------------|------------------|-----------|
| 35,755.85 ₪ | 95,891.50         | 50,126.80      | 22,702.30      | 23,062.40        |           |

|             |                    |                     |
|-------------|--------------------|---------------------|
| 185.07 ₪    | <b>תשלום קבוע</b>  |                     |
| 35,940.92 ₪ | <b>סה"כ לתשלום</b> | <b>לא כולל מע"מ</b> |

התפלגות חיוב בש"ח לפי תע"ז

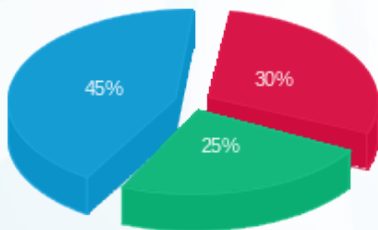

■ פסגה (10,857.78 ₪)  
 ■ גבע (8,867.52 ₪)  
 ■ שפל (16,030.55 ₪)

הסטוריית צריכה בקוט"ש

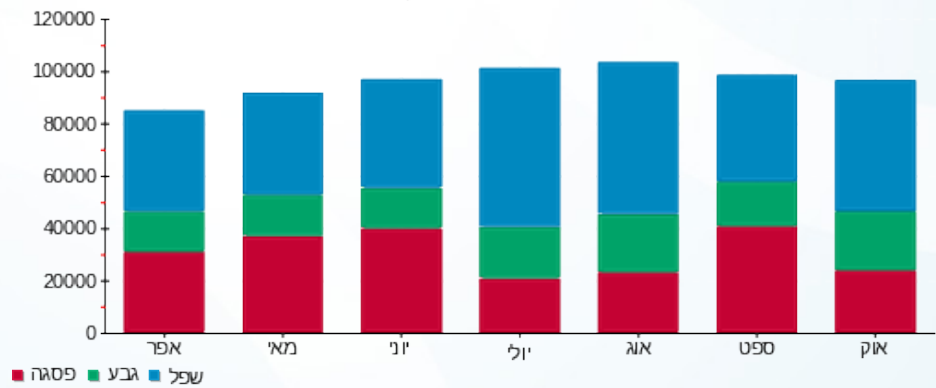



01/11/16 תאריך הפקה:  
 31/10/16 תאריך קריאה נוכחית:  
 01/10/16 תאריך קריאה קודמת:

שם דייר: אינטרנט בית חוות שרתים 2  
 שם אתר: מגדלי אור

לקוח/ה נכבד/ה, אנו מתכבדים להגיש את חישוב צריכת החשמל לתקופה 01/10/16 - 31/10/16:

אינטרנט בית חוות שרתים 2 - 1 - 13127971

| סה"כ לתשלום | מחיר לקוט"ש בא"ג | סה"כ צריכה בקוט"ש | קריאה נוכחית | קריאה קודמת | סוג צריכה                | סוג תעריף |
|-------------|------------------|-------------------|--------------|-------------|--------------------------|-----------|
|             |                  |                   | 31/10/16     | 01/10/16    | פרטי חשבון עבור תאריכים: |           |
| ₪ 4,771.70  | 47.08            | 10,135.30         | 250,422.50   | 240,287.20  | פסגה                     | 777       |
| ₪ 3,867.41  | 39.06            | 9,901.20          | 145,688.40   | 135,787.20  | גבע                      | 778       |
| ₪ 6,829.49  | 31.98            | 21,355.50         | 399,173.20   | 377,817.70  | שפל                      | 779       |

סה"כ צריכה לדייר:

| סה"כ לתשלום | סה"כ צריכה בקוט"ש | סה"כ צריכה שפל | סה"כ צריכה גבע | סה"כ צריכה בפסגה | שיא ביקוש |
|-------------|-------------------|----------------|----------------|------------------|-----------|
| ₪ 15,468.60 | 41,392.00         | 21,355.50      | 9,901.20       | 10,135.30        |           |

|             |                    |                     |
|-------------|--------------------|---------------------|
| ₪ 185.07    | <b>תשלום קבוע</b>  |                     |
| ₪ 15,653.67 | <b>סה"כ לתשלום</b> | <b>לא כולל מע"מ</b> |

התפלגות חיוב בש"ח לפי תע"ז

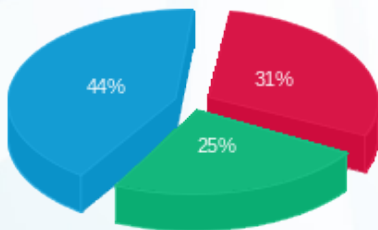

■ פסגה (₪ 4,771.70)  
 ■ גבע (₪ 3,867.41)  
 ■ שפל (₪ 6,829.49)

הסטוריית צריכה בקוט"ש

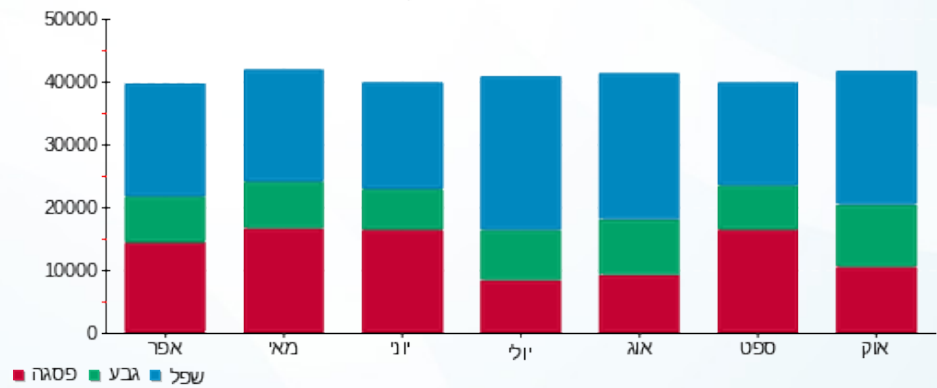

01/11/16 תאריך הפקה:  
 31/10/16 תאריך קריאה נוכחית:  
 01/10/16 תאריך קריאה קודמת:

שם דייר: אינפומד קומה 1  
 שם אתר: מגדלי אור

**לקוח/ה נכבד/ה, אנו מתכבדים להגיש את חישוב צריכת החשמל לתקופה 01/10/16 - 31/10/16:**

**אינפומד קומה 1 - 3 - 00012732**

| סוג תעריף | סוג צריכה | קריאה קודמת | קריאה נוכחית | סה"כ צריכה בקוט"ש | מחיר לקוט"ש בא"ג         | סה"כ לתשלום |
|-----------|-----------|-------------|--------------|-------------------|--------------------------|-------------|
|           |           |             | 01/10/16     | 31/10/16          | פרטי חשבון עבור תאריכים: |             |
| 777       | פסגה      | 612,038.48  | 614,219.40   | 2,180.92          | 47.08                    | 1,026.78 ₪  |
| 778       | גבע       | 440,046.89  | 441,115.99   | 1,069.10          | 39.06                    | 417.59 ₪    |
| 779       | שפל       | 691,982.78  | 693,213.19   | 1,230.42          | 31.98                    | 393.49 ₪    |

**מ"א אינפומד קומה 1 - 6 - 00025055**

| סוג תעריף | סוג צריכה | קריאה קודמת | קריאה נוכחית | סה"כ צריכה בקוט"ש | מחיר לקוט"ש בא"ג         | סה"כ לתשלום |
|-----------|-----------|-------------|--------------|-------------------|--------------------------|-------------|
|           |           |             | 01/10/16     | 31/10/16          | פרטי חשבון עבור תאריכים: |             |
| 777       | פסגה      | 35,752.61   | 36,023.71    | 271.10            | 47.08                    | 127.63 ₪    |
| 778       | גבע       | 37,789.41   | 37,870.16    | 80.74             | 39.06                    | 31.54 ₪     |
| 779       | שפל       | 48,937.62   | 49,323.24    | 385.61            | 31.98                    | 123.32 ₪    |

**סה"כ צריכה לדייר:**

| שיא ביקוש | סה"כ צריכה בפסגה | סה"כ צריכה גבע | סה"כ צריכה שפל | סה"כ צריכה בקוט"ש | סה"כ לתשלום |
|-----------|------------------|----------------|----------------|-------------------|-------------|
|           | 2,452.01         | 1,149.84       | 1,616.03       | 5,217.88          | 2,120.34 ₪  |

|            |                    |                     |
|------------|--------------------|---------------------|
| 185.07 ₪   | <b>תשלום קבוע</b>  |                     |
| 2,305.41 ₪ | <b>סה"כ לתשלום</b> | <b>לא כולל מע"מ</b> |

התפלגות חיוב בש"ח לפי תע"ז

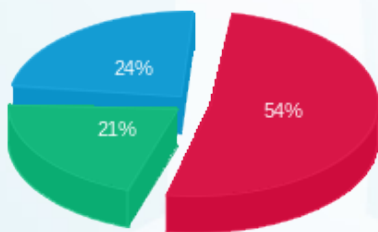

פסגה (1,154.41 ₪) ■  
 גבע (449.13 ₪) ■  
 שפל (516.81 ₪) ■

הסטוריית צריכה בקוט"ש

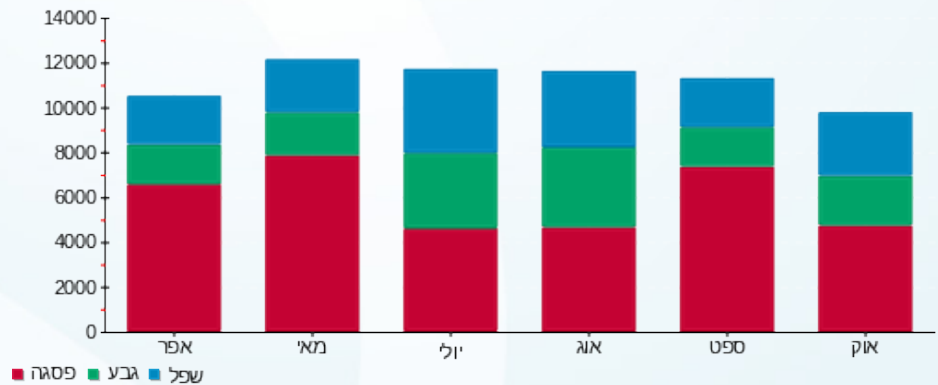



01/11/16

תאריך הפקה:

שם דייר: אינפומד קומה 11

31/10/16

תאריך קריאה נוכחית:

שם אתר: מגדלי אור

01/10/16

תאריך קריאה קודמת:

לקוח/ה נכבד/ה, אנו מתכבדים להגיש את חישוב צריכת החשמל לתקופה 01/10/16 - 31/10/16:

אינפומד - 5 - 00024960

| סה"כ לתשלום | מחיר לקוט"ש בא"ג | סה"כ צריכה בקוט"ש | קריאה נוכחית | קריאה קודמת | סוג צריכה                | סוג תעריף |
|-------------|------------------|-------------------|--------------|-------------|--------------------------|-----------|
|             |                  |                   | 31/10/16     | 01/10/16    | פרטי חשבון עבור תאריכים: |           |
| ₪ 967.89    | 47.08            | 2,055.84          | 292,565.87   | 290,510.02  | פסגה                     | 777       |
| ₪ 315.01    | 39.06            | 806.48            | 129,833.98   | 129,027.50  | גבע                      | 778       |
| ₪ 365.03    | 31.98            | 1,141.44          | 172,304.56   | 171,163.12  | שפל                      | 779       |

לוח מ"א אינפומד - 3 - 00024964

| סה"כ לתשלום | מחיר לקוט"ש בא"ג | סה"כ צריכה בקוט"ש | קריאה נוכחית | קריאה קודמת | סוג צריכה                | סוג תעריף |
|-------------|------------------|-------------------|--------------|-------------|--------------------------|-----------|
|             |                  |                   | 31/10/16     | 01/10/16    | פרטי חשבון עבור תאריכים: |           |
| ₪ 112.04    | 47.08            | 237.97            | 60,041.09    | 59,803.11   | פסגה                     | 777       |
| ₪ 24.39     | 39.06            | 62.44             | 30,278.40    | 30,215.96   | גבע                      | 778       |
| ₪ 76.80     | 31.98            | 240.14            | 67,079.34    | 66,839.21   | שפל                      | 779       |

סה"כ צריכה לדייר:

| שיא ביקוש | סה"כ צריכה בפסגה | סה"כ צריכה בגבע | סה"כ צריכה שפל | סה"כ צריכה בקוט"ש | סה"כ לתשלום |
|-----------|------------------|-----------------|----------------|-------------------|-------------|
|           | 2,293.82         | 868.93          | 1,381.58       | 4,544.32          | ₪ 1,861.16  |

|            |                    |                     |
|------------|--------------------|---------------------|
| ₪ 185.07   | <b>תשלום קבוע</b>  |                     |
| ₪ 2,046.23 | <b>סה"כ לתשלום</b> | <b>לא כולל מע"מ</b> |

התפלגות חיוב בש"ח לפי תע"ז

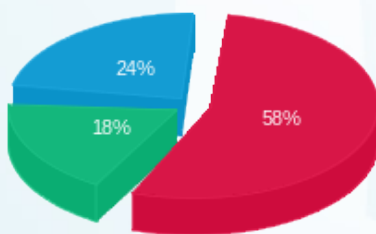

פסגה (₪ 1,079.93)   
 גבע (₪ 339.40)   
 שפל (₪ 441.83)

הסטוריית צריכה בקוט"ש

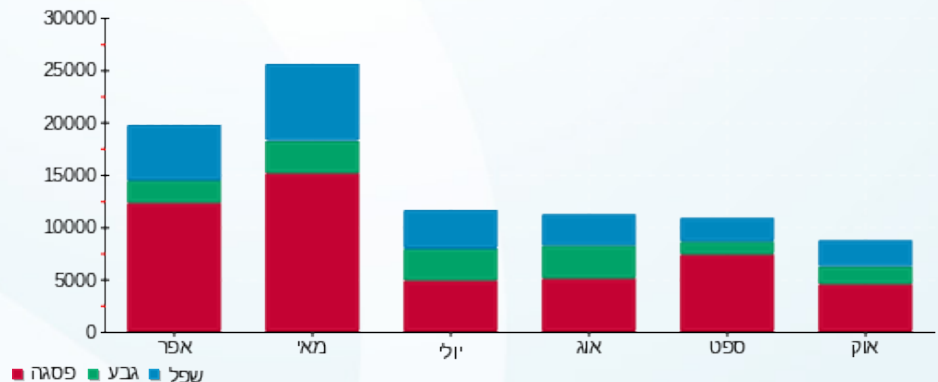



01/11/16 תאריך הפקה:  
 31/10/16 תאריך קריאה נוכחית:  
 01/10/16 תאריך קריאה קודמת:

**שם דייר:** אלקליל  
**שם אתר:** מגדלי אור

**לקוח/ה נכבד/ה, אנו מתכבדים להגיש את חישוב צריכת החשמל לתקופה 01/10/16 - 31/10/16:**

**לוח מא אלקליל - 2 - 00025042**

| סוג תעריף | סוג צריכה | קריאה קודמת  | קריאה נוכחית | סה"כ צריכה בקוט"ש | מחיר לקוט"ש בא"ג         | סה"כ לתשלום |
|-----------|-----------|--------------|--------------|-------------------|--------------------------|-------------|
|           |           |              | 31/10/16     | 01/10/16          | פרטי חשבון עבור תאריכים: |             |
| 777       | פסגה      | 2,000,000.00 | 2,000,000.00 | 0.00              | 47.08                    | 0.00 ₪      |
| 778       | גבע       | 0.00         | 0.00         | 0.00              | 39.06                    | 0.00 ₪      |
| 779       | שפל       | 0.00         | 0.00         | 0.00              | 31.98                    | 0.00 ₪      |

**אלקליל מ"א - 3 - 00025042**

| סוג תעריף | סוג צריכה | קריאה קודמת | קריאה נוכחית | סה"כ צריכה בקוט"ש | מחיר לקוט"ש בא"ג         | סה"כ לתשלום |
|-----------|-----------|-------------|--------------|-------------------|--------------------------|-------------|
|           |           |             | 31/10/16     | 01/10/16          | פרטי חשבון עבור תאריכים: |             |
| 777       | פסגה      | 726.94      | 1,102.64     | 375.70            | 47.08                    | 176.88 ₪    |
| 778       | גבע       | 112.46      | 137.02       | 24.56             | 39.06                    | 9.59 ₪      |
| 779       | שפל       | 42.38       | 51.49        | 9.11              | 31.98                    | 2.91 ₪      |

**אלקליל - 5 - 00025058**

| סוג תעריף | סוג צריכה | קריאה קודמת | קריאה נוכחית | סה"כ צריכה בקוט"ש | מחיר לקוט"ש בא"ג         | סה"כ לתשלום |
|-----------|-----------|-------------|--------------|-------------------|--------------------------|-------------|
|           |           |             | 31/10/16     | 01/10/16          | פרטי חשבון עבור תאריכים: |             |
| 777       | פסגה      | 530,067.19  | 533,953.77   | 3,886.58          | 47.08                    | 1,829.80 ₪  |
| 778       | גבע       | 391,302.40  | 392,986.95   | 1,684.55          | 39.06                    | 657.99 ₪    |
| 779       | שפל       | 358,642.98  | 361,953.58   | 3,310.60          | 31.98                    | 1,058.73 ₪  |

**לוח חשמל 2 אלקליל - 6 - 00025058**

| סוג תעריף | סוג צריכה | קריאה קודמת | קריאה נוכחית | סה"כ צריכה בקוט"ש | מחיר לקוט"ש בא"ג         | סה"כ לתשלום |
|-----------|-----------|-------------|--------------|-------------------|--------------------------|-------------|
|           |           |             | 31/10/16     | 01/10/16          | פרטי חשבון עבור תאריכים: |             |
| 777       | פסגה      | 304,489.56  | 306,763.66   | 2,274.10          | 47.08                    | 1,070.64 ₪  |
| 778       | גבע       | 89,529.32   | 90,285.93    | 756.61            | 39.06                    | 295.53 ₪    |
| 779       | שפל       | 149,299.80  | 150,773.78   | 1,473.98          | 31.98                    | 471.38 ₪    |





סה"כ צריכה לדייר:

| סה"כ לתשלום | סה"כ צריכה בקוט"ש | סה"כ צריכה שפל | סה"כ צריכה גבע | סה"כ צריכה בפסגה | שיא ביקוש |
|-------------|-------------------|----------------|----------------|------------------|-----------|
| ₪ 5,573.45  | 13,795.77         | 4,793.68       | 2,465.72       | 6,536.38         |           |

|            |                    |                     |
|------------|--------------------|---------------------|
| ₪ 185.07   | <b>תשלום קבוע</b>  |                     |
| ₪ 5,758.52 | <b>סה"כ לתשלום</b> | <b>לא כולל מע"מ</b> |

התפלגות חיוב בש"ח לפי תעו"ז

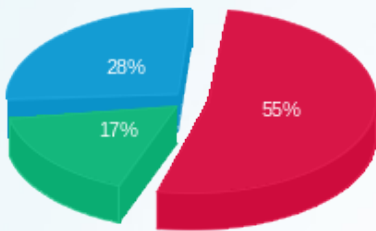

- פסגה (₪ 3,077.33)
- גבע (₪ 963.11)
- שפל (₪ 1,533.02)

הסטוריית צריכה בקוט"ש

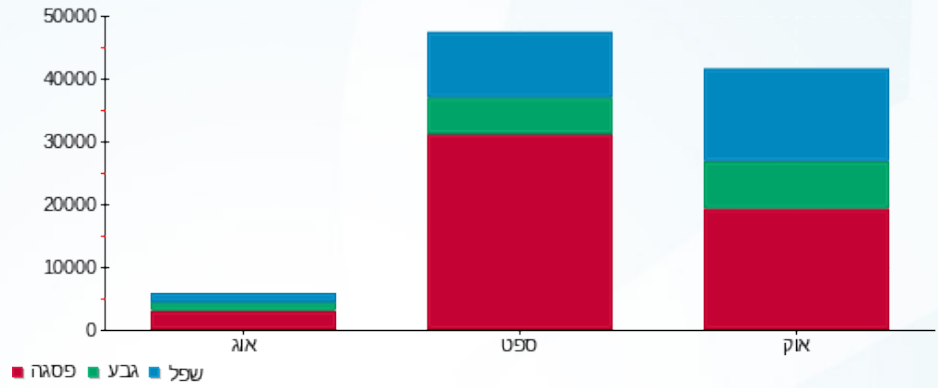



01/11/16 תאריך הפקה:  
 31/10/16 תאריך קריאה נוכחית:  
 01/10/16 תאריך קריאה קודמת:

שם דייר: אלקליל קומה 1  
 שם אתר: מגדלי אור

**לקוח/ה נכבד/ה, אנו מתכבדים להגיש את חישוב צריכת החשמל לתקופה 01/10/16 - 31/10/16:**

**אלקליל קומה 1 - 4 - 00012732**

| סה"כ לתשלום | מחיר לקוט"ש בא"ג | סה"כ צריכה בקוט"ש | קריאה נוכחית | קריאה קודמת | סוג צריכה                | סוג תעריף |
|-------------|------------------|-------------------|--------------|-------------|--------------------------|-----------|
|             |                  |                   | 31/10/16     | 01/10/16    | פרטי חשבון עבור תאריכים: |           |
| 163.27 ₪    | 47.08            | 346.79            | 59,291.40    | 58,944.61   | פסגה                     | 777       |
| 110.84 ₪    | 39.06            | 283.77            | 16,755.92    | 16,472.15   | גבע                      | 778       |
| 157.34 ₪    | 31.98            | 492.00            | 53,059.21    | 52,567.21   | שפל                      | 779       |

**סה"כ צריכה לדייר:**

| סה"כ לתשלום | סה"כ צריכה בקוט"ש | סה"כ צריכה שפל | סה"כ צריכה גבע | סה"כ צריכה בפסגה | שיא ביקוש |
|-------------|-------------------|----------------|----------------|------------------|-----------|
| 431.45 ₪    | 1,122.56          | 492.00         | 283.77         | 346.79           |           |

|          |                    |                     |
|----------|--------------------|---------------------|
| 185.07 ₪ | <b>תשלום קבוע</b>  |                     |
| 616.52 ₪ | <b>סה"כ לתשלום</b> | <b>לא כולל מע"מ</b> |

התפלגות חיוב בש"ח לפי תע"ז

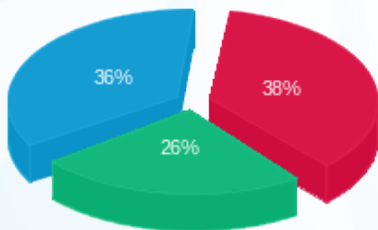

■ פסגה (163.27 ₪)  
 ■ גבע (110.84 ₪)  
 ■ שפל (157.34 ₪)

הסטוריית צריכה בקוט"ש

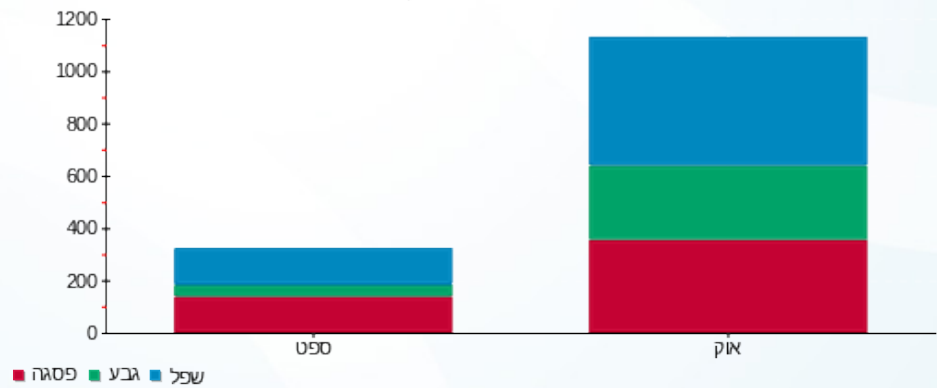



01/11/16 תאריך הפקה:  
 31/10/16 תאריך קריאה נוכחית:  
 01/10/16 תאריך קריאה קודמת:

שם דייר: ארמל קומה 3  
 שם אתר: מגדלי אור

**לקוח/ה נכבד/ה, אנו מתכבדים להגיש את חישוב צריכת החשמל לתקופה 01/10/16 - 31/10/16:**

**רדור קומה 3 - 4 - 00024959**

| סוג תעריף | סוג צריכה | קריאה קודמת | קריאה נוכחית | סה"כ צריכה בקוט"ש | מחיר לקוט"ש בא"ג         | סה"כ לתשלום |
|-----------|-----------|-------------|--------------|-------------------|--------------------------|-------------|
|           |           |             | 01/10/16     | 31/10/16          | פרטי חשבון עבור תאריכים: |             |
| 777       | פסגה      | 33,401.88   | 41,553.95    | 8,152.06          | 47.08                    | 3,837.99 ₪  |
| 778       | גבע       | 14,764.67   | 19,693.20    | 4,928.53          | 39.06                    | 1,925.08 ₪  |
| 779       | שפל       | 30,331.81   | 39,130.61    | 8,798.80          | 31.98                    | 2,813.86 ₪  |

**רדור קומה 3 מ"א - 4 - 00025055**

| סוג תעריף | סוג צריכה | קריאה קודמת | קריאה נוכחית | סה"כ צריכה בקוט"ש | מחיר לקוט"ש בא"ג         | סה"כ לתשלום |
|-----------|-----------|-------------|--------------|-------------------|--------------------------|-------------|
|           |           |             | 01/10/16     | 31/10/16          | פרטי חשבון עבור תאריכים: |             |
| 777       | פסגה      | 129,747.28  | 130,646.92   | 899.64            | 47.08                    | 423.55 ₪    |
| 778       | גבע       | 90,627.83   | 90,909.30    | 281.48            | 39.06                    | 109.94 ₪    |
| 779       | שפל       | 127,117.72  | 127,939.15   | 821.43            | 31.98                    | 262.69 ₪    |

**סה"כ צריכה לדייר:**

| שיא ביקוש | סה"כ צריכה בפסגה | סה"כ צריכה גבע | סה"כ צריכה שפל | סה"כ צריכה בקוט"ש | סה"כ לתשלום |
|-----------|------------------|----------------|----------------|-------------------|-------------|
|           | 9,051.70         | 5,210.004      | 9,620.23       | 23,881.94         | 9,373.12 ₪  |

|            |                    |                     |
|------------|--------------------|---------------------|
| 185.07 ₪   | <b>תשלום קבוע</b>  |                     |
| 9,558.19 ₪ | <b>סה"כ לתשלום</b> | <b>לא כולל מע"מ</b> |

התפלגות חיוב בש"ח לפי תע"ז

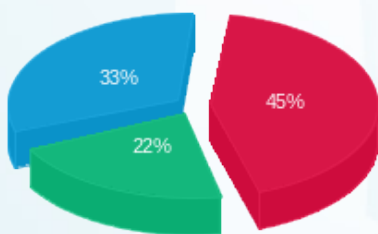

פסגה (4,261.54 ₪) ■  
 גבע (2,035.03 ₪) ■  
 שפל (3,076.55 ₪) ■

הסטוריית צריכה בקוט"ש

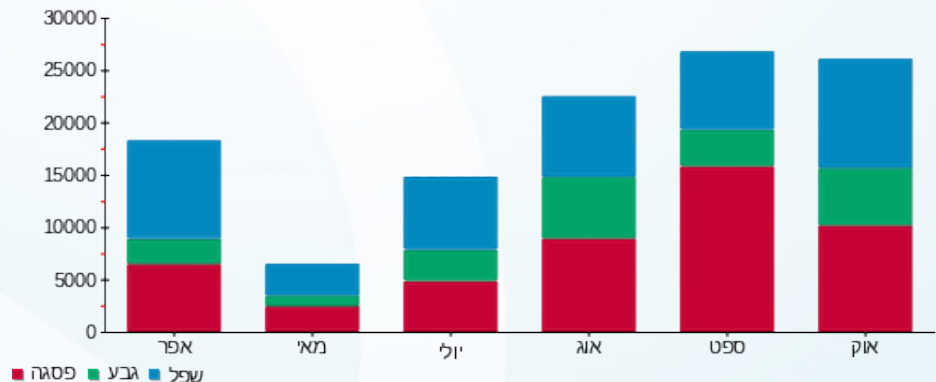

01/11/16 תאריך הפקה:  
 31/10/16 תאריך קריאה נוכחית:  
 01/10/16 תאריך קריאה קודמת:

שם דייר: בורדפרי 2  
 שם אתר: מגדלי אור

**לקוח/ה נכבד/ה, אנו מתכבדים להגיש את חישוב צריכת החשמל לתקופה 01/10/16 - 31/10/16:**

בורדפרי 2 - 5 - 00024620

| סה"כ לתשלום | מחיר לקוט"ש בא"ג | סה"כ צריכה בקוט"ש | קריאה נוכחית | קריאה קודמת | סוג צריכה                | סוג תעריף |
|-------------|------------------|-------------------|--------------|-------------|--------------------------|-----------|
|             |                  |                   | 31/10/16     | 01/10/16    | פרטי חשבון עבור תאריכים: |           |
| 1,507.83 ₪  | 47.08            | 3,202.69          | 572,513.36   | 569,310.67  | פסגה                     | 777       |
| 570.49 ₪    | 39.06            | 1,460.54          | 298,223.18   | 296,762.63  | גבע                      | 778       |
| 638.96 ₪    | 31.98            | 1,997.99          | 409,395.45   | 407,397.46  | שפל                      | 779       |

**סה"כ צריכה לדייר:**

| סה"כ לתשלום | סה"כ צריכה בקוט"ש | סה"כ צריכה שפל | סה"כ צריכה גבע | סה"כ צריכה בפסגה | שיא ביקוש |
|-------------|-------------------|----------------|----------------|------------------|-----------|
| 2,717.27 ₪  | 6,661.22          | 1,997.99       | 1,460.54       | 3,202.69         |           |

|            |                    |                     |
|------------|--------------------|---------------------|
| 185.07 ₪   | <b>תשלום קבוע</b>  |                     |
| 2,902.34 ₪ | <b>סה"כ לתשלום</b> | <b>לא כולל מע"מ</b> |

התפלגות חיוב בש"ח לפי תע"ז

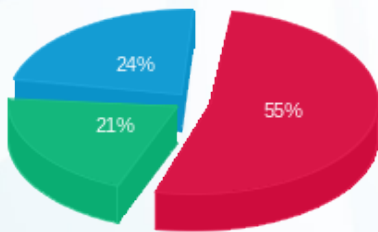

■ פסגה (1,507.83 ₪)  
 ■ גבע (570.49 ₪)  
 ■ שפל (638.96 ₪)

הסטוריית צריכה בקוט"ש

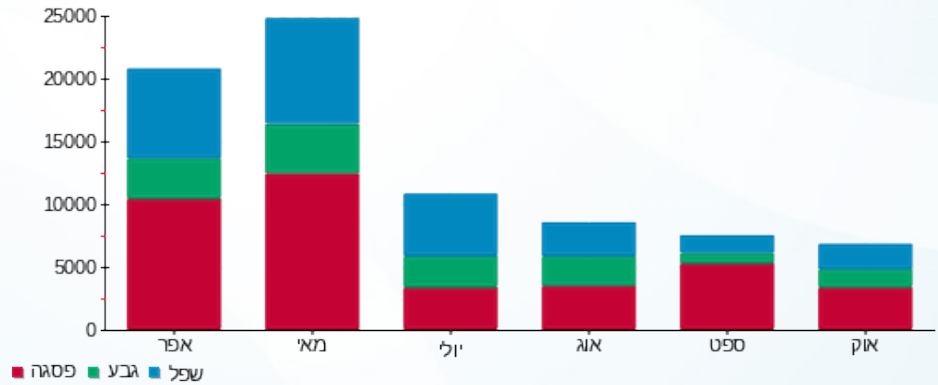



01/11/16 תאריך הפקה:  
 31/10/16 תאריך קריאה נוכחית:  
 01/10/16 תאריך קריאה קודמת:

שם דייר: בינת מערכות  
 שם אתר: מגדלי אור

לקוח/ה נכבד/ה, אנו מתכבדים להגיש את חישוב צריכת החשמל לתקופה 01/10/16 - 31/10/16:

בינת מערכות - 2 - 00024623

| סה"כ לתשלום | מחיר לקוט"ש בא"ג | סה"כ צריכה בקוט"ש | קריאה נוכחית | קריאה קודמת | סוג צריכה                | סוג תעריף |
|-------------|------------------|-------------------|--------------|-------------|--------------------------|-----------|
|             |                  |                   | 31/10/16     | 01/10/16    | פרטי חשבון עבור תאריכים: |           |
| 16.22 ₪     | 47.08            | 34.44             | 283,325.68   | 283,291.23  | פסגה                     | 777       |
| 23.03 ₪     | 39.06            | 58.97             | 159,438.98   | 159,380.01  | גבע                      | 778       |
| 44.37 ₪     | 31.98            | 138.75            | 192,846.03   | 192,707.29  | שפל                      | 779       |

סה"כ צריכה לדייר:

| סה"כ לתשלום | סה"כ צריכה בקוט"ש | סה"כ צריכה שפל | סה"כ צריכה גבע | סה"כ צריכה בפסגה | שיא ביקוש |
|-------------|-------------------|----------------|----------------|------------------|-----------|
| 83.62 ₪     | 232.16            | 138.75         | 58.97          | 34.44            |           |

|          |                    |                     |
|----------|--------------------|---------------------|
| 185.07 ₪ | <b>תשלום קבוע</b>  |                     |
| 268.69 ₪ | <b>סה"כ לתשלום</b> | <b>לא כולל מע"מ</b> |

התפלגות חיוב בש"ח לפי תע"ז

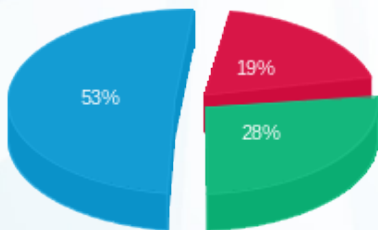

- פסגה (16.22 ₪)
- גבע (23.03 ₪)
- שפל (44.37 ₪)

הסטוריית צריכה בקוט"ש

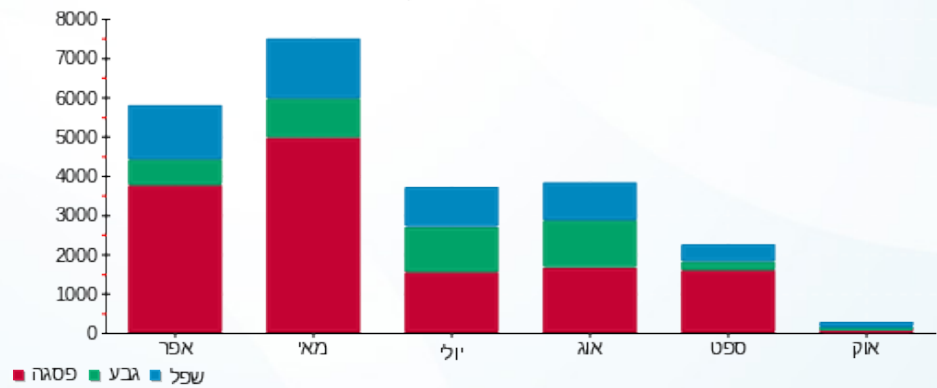



01/11/16 תאריך הפקה:  
 31/10/16 תאריך קריאה נוכחית:  
 01/10/16 תאריך קריאה קודמת:

שם דייר: בניין A מלכם קומה 9  
 שם אתר: מגדלי אור

לקוח/ה נכבד/ה, אנו מתכבדים להגיש את חישוב צריכת החשמל לתקופה 01/10/16 - 31/10/16:

בניין A מלכם קומה 9 - 4 - 00024589

| סה"כ לתשלום | מחיר לקוט"ש בא"ג | סה"כ צריכה בקוט"ש | קריאה נוכחית | קריאה קודמת | סוג צריכה                | סוג תעריף |
|-------------|------------------|-------------------|--------------|-------------|--------------------------|-----------|
|             |                  |                   | 31/10/16     | 01/10/16    | פרטי חשבון עבור תאריכים: |           |
| 299.35 ₪    | 47.08            | 635.84            | 157,867.46   | 157,231.62  | פסגה                     | 777       |
| 88.45 ₪     | 39.06            | 226.45            | 80,573.66    | 80,347.21   | גבע                      | 778       |
| 145.26 ₪    | 31.98            | 454.21            | 86,035.71    | 85,581.50   | שפל                      | 779       |

סה"כ צריכה לדייר:

| סה"כ לתשלום | סה"כ צריכה בקוט"ש | סה"כ צריכה שפל | סה"כ צריכה גבע | סה"כ צריכה בפסגה | שיא ביקוש |
|-------------|-------------------|----------------|----------------|------------------|-----------|
| 533.06 ₪    | 1,316.50          | 454.21         | 226.45         | 635.84           |           |

|          |                    |                     |
|----------|--------------------|---------------------|
| 185.07 ₪ | <b>תשלום קבוע</b>  |                     |
| 718.13 ₪ | <b>סה"כ לתשלום</b> | <b>לא כולל מע"מ</b> |

התפלגות חיוב בש"ח לפי תע"ז

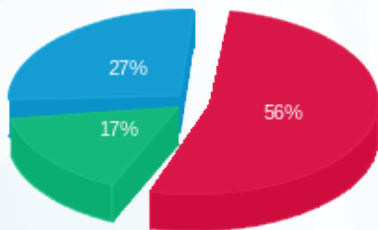

■ פסגה (299.35 ₪)  
 ■ גבע (88.45 ₪)  
 ■ שפל (145.26 ₪)

הסטוריית צריכה בקוט"ש

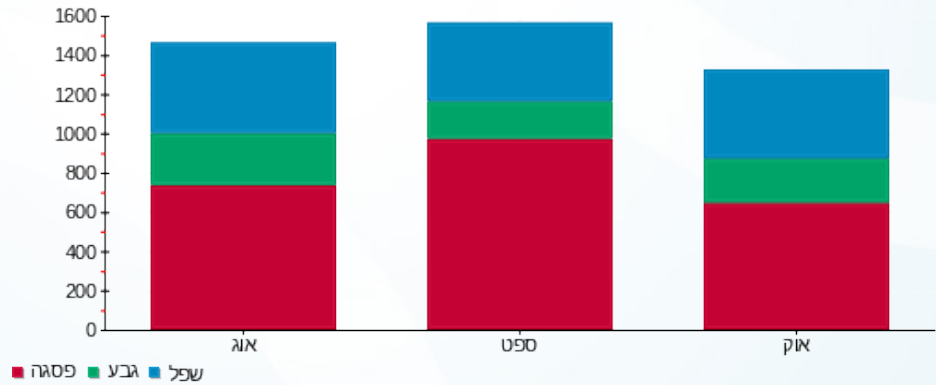



01/11/16 תאריך הפקה:  
 31/10/16 תאריך קריאה נוכחית:  
 01/10/16 תאריך קריאה קודמת:

שם דייר: בניין A רדווין קומה 9  
 שם אתר: מגדלי אור

**לקוח/ה נכבד/ה, אנו מתכבדים להגיש את חישוב צריכת החשמל לתקופה 01/10/16 - 31/10/16:**

בניין A רדווין קומה 9 - 4 - 00024589

| סה"כ לתשלום | מחיר לקוט"ש בא"ג | סה"כ צריכה בקוט"ש | קריאה נוכחית | קריאה קודמת | סוג צריכה                | סוג תעריף |
|-------------|------------------|-------------------|--------------|-------------|--------------------------|-----------|
|             |                  |                   | 31/10/16     | 01/10/16    | פרטי חשבון עבור תאריכים: |           |
| ₪ 556.23    | 47.08            | 1,181.45          | 293,332.11   | 292,150.66  | פסגה                     | 777       |
| ₪ 164.35    | 39.06            | 420.76            | 149,713.19   | 149,292.42  | גבע                      | 778       |
| ₪ 269.90    | 31.98            | 843.97            | 159,862.18   | 159,018.21  | שפל                      | 779       |

סה"כ צריכה לדייר:

| סה"כ לתשלום | סה"כ צריכה בקוט"ש | סה"כ צריכה שפל | סה"כ צריכה גבע | סה"כ צריכה בפסגה | שיא ביקוש |
|-------------|-------------------|----------------|----------------|------------------|-----------|
| ₪ 990.48    | 2,446.18          | 843.97         | 420.76         | 1,181.45         |           |

|            |                    |                     |
|------------|--------------------|---------------------|
| ₪ 185.07   | <b>תשלום קבוע</b>  |                     |
| ₪ 1,175.55 | <b>סה"כ לתשלום</b> | <b>לא כולל מע"מ</b> |

התפלגות חיוב בש"ח לפי תע"ז

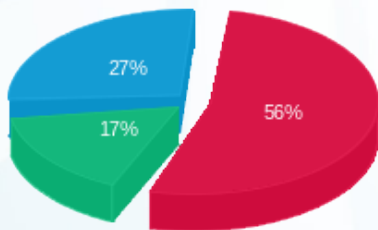

■ פסגה (₪ 556.23) 56%  
 ■ גבע (₪ 164.35) 17%  
 ■ שפל (₪ 269.90) 27%

הסטוריית צריכה בקוט"ש

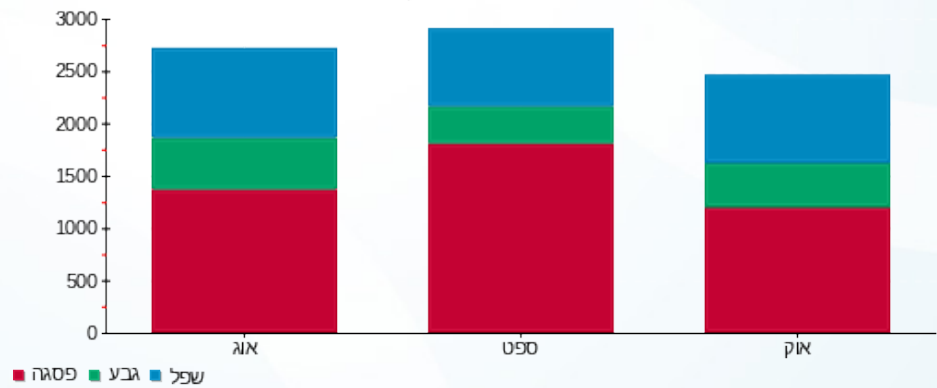

01/11/16 תאריך הפקה:  
 31/10/16 תאריך קריאה נוכחית:  
 01/10/16 תאריך קריאה קודמת:

שם דייר: ברודפרי  
 שם אתר: מגדלי אור

**לקוח/ה נכבד/ה, אנו מתכבדים להגיש את חישוב צריכת החשמל לתקופה 01/10/16 - 31/10/16:**

ברודפרי - 8 - 00024620

| סה"כ לתשלום | מחיר לקוט"ש בא"ג | סה"כ צריכה בקוט"ש | קריאה נוכחית | קריאה קודמת | סוג צריכה                | סוג תעריף |
|-------------|------------------|-------------------|--------------|-------------|--------------------------|-----------|
|             |                  |                   | 31/10/16     | 01/10/16    | פרטי חשבון עבור תאריכים: |           |
| 217.71 ₪    | 47.08            | 462.42            | 41,091.50    | 40,629.08   | פסגה                     | 777       |
| 74.15 ₪     | 39.06            | 189.84            | 13,040.46    | 12,850.62   | גבע                      | 778       |
| 96.76 ₪     | 31.98            | 302.57            | 40,870.45    | 40,567.88   | שפל                      | 779       |

סה"כ צריכה לדייר:

| סה"כ לתשלום | סה"כ צריכה בקוט"ש | סה"כ צריכה שפל | סה"כ צריכה גבע | סה"כ צריכה בפסגה | שיא ביקוש |
|-------------|-------------------|----------------|----------------|------------------|-----------|
| 388.62 ₪    | 954.82            | 302.57         | 189.84         | 462.42           |           |

|          |                    |                     |
|----------|--------------------|---------------------|
| 185.07 ₪ | <b>תשלום קבוע</b>  |                     |
| 573.69 ₪ | <b>סה"כ לתשלום</b> | <b>לא כולל מע"מ</b> |

התפלגות חיוב בש"ח לפי תעו"ז

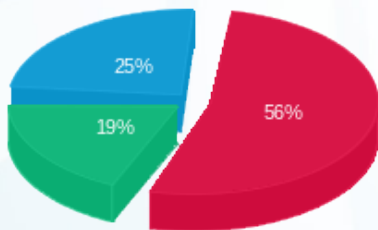

- פסגה (217.71 ₪)
- גבע (74.15 ₪)
- שפל (96.76 ₪)

הסטוריית צריכה בקוט"ש

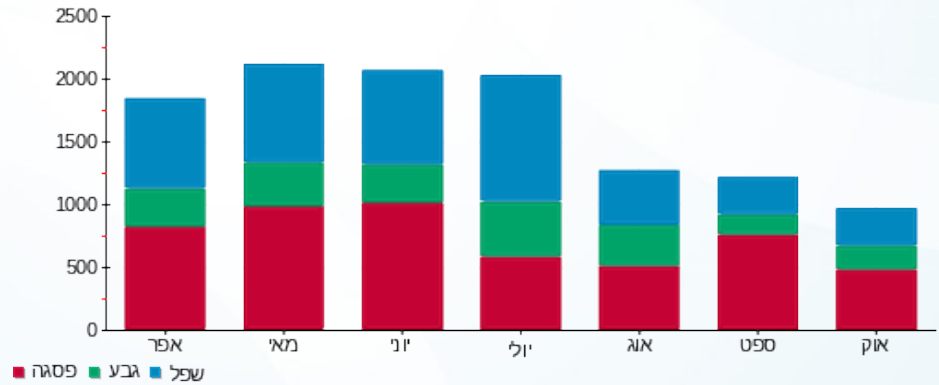



01/11/16 תאריך הפקה:  
 31/10/16 תאריך קריאה נוכחית:  
 01/10/16 תאריך קריאה קודמת:

שם דייר: בת אור תעשיות  
 שם אתר: מגדלי אור

לקוח/ה נכבד/ה, אנו מתכבדים להגיש את חישוב צריכת החשמל לתקופה 01/10/16 - 31/10/16:

בת אור תעשיות - 6 - 00024589

| סה"כ לתשלום | מחיר לקוט"ש בא"ג | סה"כ צריכה בקוט"ש | קריאה נוכחית | קריאה קודמת | סוג צריכה                | סוג תעריף |
|-------------|------------------|-------------------|--------------|-------------|--------------------------|-----------|
|             |                  |                   | 31/10/16     | 01/10/16    | פרטי חשבון עבור תאריכים: |           |
| ₪ 83.08     | 47.08            | 176.47            | 16,251.30    | 16,074.82   | פסגה                     | 777       |
| ₪ 24.63     | 39.06            | 63.06             | 6,408.78     | 6,345.72    | גבע                      | 778       |
| ₪ 30.36     | 31.98            | 94.92             | 9,643.54     | 9,548.62    | שפל                      | 779       |

סה"כ צריכה לדייר:

| סה"כ לתשלום | סה"כ צריכה בקוט"ש | סה"כ צריכה שפל | סה"כ צריכה גבע | סה"כ צריכה בפסגה | שיא ביקוש |
|-------------|-------------------|----------------|----------------|------------------|-----------|
| ₪ 138.07    | 334.45            | 94.92          | 63.06          | 176.47           |           |

|          |                    |                     |
|----------|--------------------|---------------------|
| ₪ 185.07 | <b>תשלום קבוע</b>  |                     |
| ₪ 323.14 | <b>סה"כ לתשלום</b> | <b>לא כולל מע"מ</b> |

התפלגות חיוב בש"ח לפי תע"ז

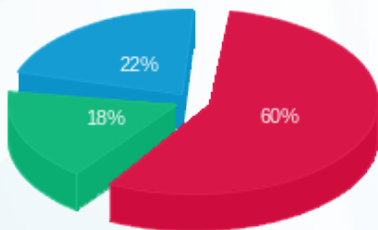

פסגה (₪ 83.08) ■  
 גבע (₪ 24.63) ■  
 שפל (₪ 30.36) ■

הסטוריית צריכה בקוט"ש

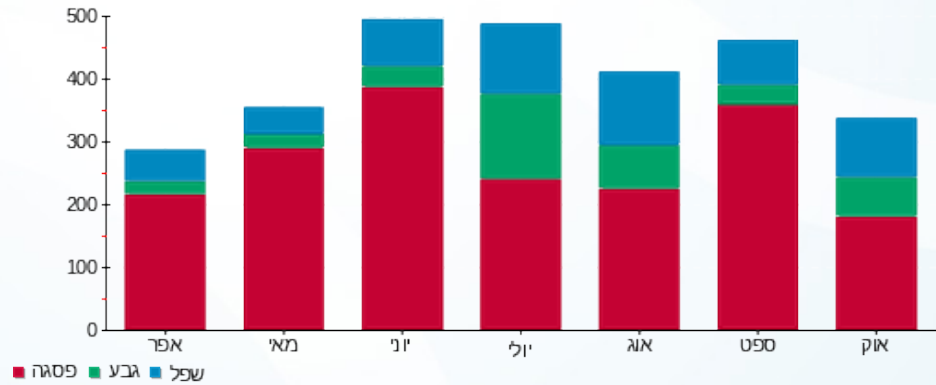



01/11/16 תאריך הפקה:  
 31/10/16 תאריך קריאה נכחית:  
 01/10/16 תאריך קריאה קודמת:

שם דייר: ג.א.ג.א  
 שם אתר: מגדלי אור

**לקוח/ה נכבד/ה, אנו מתכבדים להגיש את חישוב צריכת החשמל לתקופה 01/10/16 - 31/10/16:**

**ג.א.ג.א ראשי - 3 - 00005858**

| סוג תעריף | סוג צריכה | קריאה קודמת  | קריאה נכחית  | סה"כ צריכה בקוט"ש        | מחיר לקוט"ש בא"ג | סה"כ לתשלום |
|-----------|-----------|--------------|--------------|--------------------------|------------------|-------------|
|           |           | 01/10/16     | 31/10/16     | פרטי חשבון עבור תאריכים: |                  |             |
| 777       | פסגה      | 1,139,145.39 | 1,149,567.02 | 10,421.64                | 47.08            | 4,906.51 ₪  |
| 778       | גבע       | 774,842.90   | 783,464.34   | 8,621.44                 | 39.06            | 3,367.53 ₪  |
| 779       | שפל       | 1,207,192.55 | 1,220,888.80 | 13,696.25                | 31.98            | 4,380.06 ₪  |

**ג.א.ג.א שחרור עשן - 6 - 00005858**

| סוג תעריף | סוג צריכה | קריאה קודמת | קריאה נכחית | סה"כ צריכה בקוט"ש        | מחיר לקוט"ש בא"ג | סה"כ לתשלום |
|-----------|-----------|-------------|-------------|--------------------------|------------------|-------------|
|           |           | 01/10/16    | 31/10/16    | פרטי חשבון עבור תאריכים: |                  |             |
| 777       | פסגה      | 251.06      | 252.34      | 1.28                     | 47.08            | 0.60 ₪      |
| 778       | גבע       | 181.95      | 183.23      | 1.28                     | 39.06            | 0.50 ₪      |
| 779       | שפל       | 495.45      | 498.26      | 2.81                     | 31.98            | 0.90 ₪      |

**לוח סינון ג.א.ג.א - 8 - 00024626**

| סוג תעריף | סוג צריכה | קריאה קודמת | קריאה נכחית | סה"כ צריכה בקוט"ש        | מחיר לקוט"ש בא"ג | סה"כ לתשלום |
|-----------|-----------|-------------|-------------|--------------------------|------------------|-------------|
|           |           | 01/10/16    | 31/10/16    | פרטי חשבון עבור תאריכים: |                  |             |
| 777       | פסגה      | 57,177.31   | 57,908.32   | 731.01                   | 47.08            | 344.16 ₪    |
| 778       | גבע       | 41,182.31   | 41,899.93   | 717.63                   | 39.06            | 280.30 ₪    |
| 779       | שפל       | 74,626.04   | 76,192.50   | 1,566.46                 | 31.98            | 500.95 ₪    |

**סה"כ צריכה לדייר:**

| שיא ביקוש | סה"כ צריכה בפסגה | סה"כ צריכה גבע | סה"כ צריכה שפל | סה"כ צריכה בקוט"ש | סה"כ לתשלום |
|-----------|------------------|----------------|----------------|-------------------|-------------|
|           | 11,153.93        | 9,340.34       | 15,265.52      | 35,759.79         | 13,781.52 ₪ |

|             |                    |                     |
|-------------|--------------------|---------------------|
| 185.07 ₪    | <b>תשלום קבוע</b>  |                     |
| 13,966.59 ₪ | <b>סה"כ לתשלום</b> | <b>לא כולל מע"מ</b> |





התפלגות חיוב בש"ח לפי תע"ז

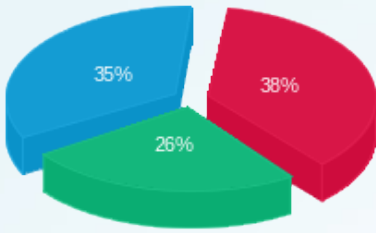

- פסגה (5,251.27)
- גבע (3,648.34)
- שפל (4,881.91)

הסטוריית צריכה בקוט"ש

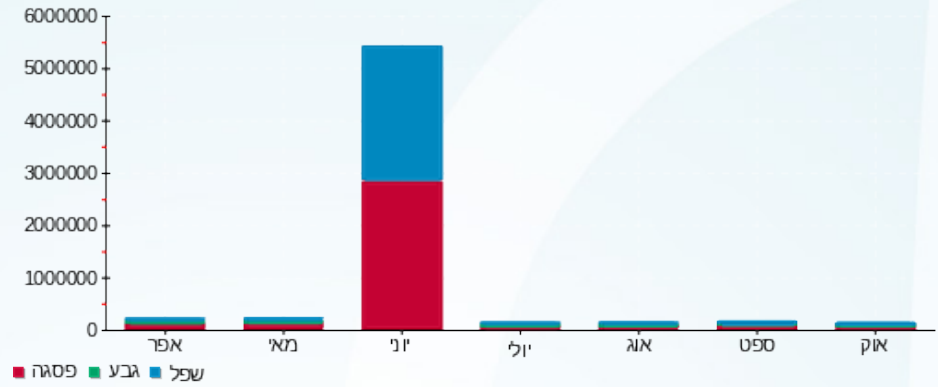



01/11/16

תאריך הפקה:

שם דייר: גוש D דר נאסר

31/10/16

תאריך קריאה נוכחית:

שם אתר: מגדלי אור

01/10/16

תאריך קריאה קודמת:

לקוח/ה נכבד/ה, אנו מתכבדים להגיש את חישוב צריכת החשמל לתקופה 01/10/16 - 31/10/16:

גוש D דר נאסר - 2 - 00024619

| סה"כ לתשלום | מחיר לקוט"ש בא"ג | סה"כ צריכה בקוט"ש | קריאה נוכחית | קריאה קודמת | סוג צריכה                | סוג תעריף |
|-------------|------------------|-------------------|--------------|-------------|--------------------------|-----------|
|             |                  |                   | 31/10/16     | 01/10/16    | פרטי חשבון עבור תאריכים: |           |
| 11.48 ₪     | 47.08            | 24.38             | 12,523.09    | 12,498.70   | פסגה                     | 777       |
| 5.95 ₪      | 39.06            | 15.23             | 3,565.84     | 3,550.61    | גבע                      | 778       |
| 9.15 ₪      | 31.98            | 28.60             | 8,615.87     | 8,587.28    | שפל                      | 779       |

סה"כ צריכה לדייר:

| סה"כ לתשלום | סה"כ צריכה בקוט"ש | סה"כ צריכה שפל | סה"כ צריכה גבע | סה"כ צריכה בפסגה | שיא ביקוש |
|-------------|-------------------|----------------|----------------|------------------|-----------|
| 26.57 ₪     | 68.21             | 28.60          | 15.23          | 24.38            |           |

|          |                    |                     |
|----------|--------------------|---------------------|
| 185.07 ₪ | <b>תשלום קבוע</b>  |                     |
| 211.64 ₪ | <b>סה"כ לתשלום</b> | <b>לא כולל מע"מ</b> |

התפלגות חיוב בש"ח לפי תע"ז

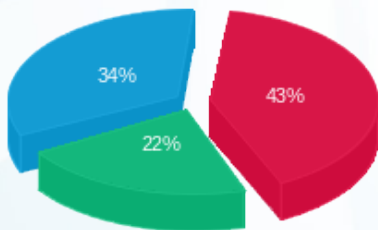

- פסגה (11.48 ₪)
- גבע (5.95 ₪)
- שפל (9.15 ₪)

הסטוריית צריכה בקוט"ש

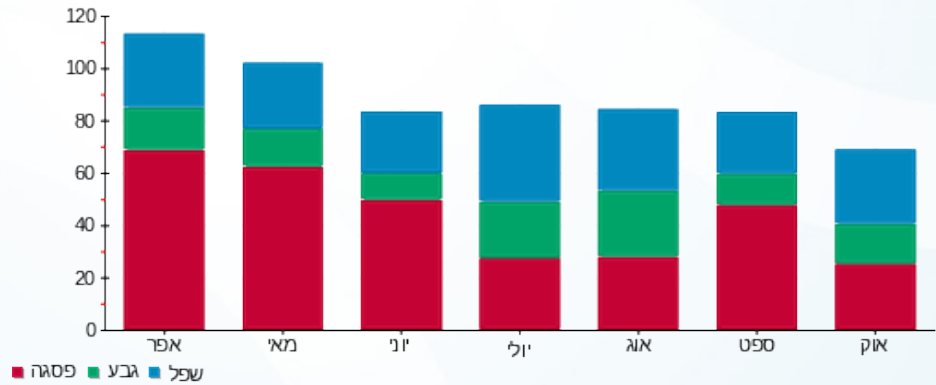

01/11/16 תאריך הפקה:  
 31/10/16 תאריך קריאה נוכחית:  
 01/10/16 תאריך קריאה קודמת:

שם דייר: גל גוטזגן  
 שם אתר: מגדלי אור

**לקוח/ה נכבד/ה, אנו מתכבדים להגיש את חישוב צריכת החשמל לתקופה 01/10/16 - 31/10/16:**

גל גוטזגן - 5 - 00024614

| סה"כ לתשלום | מחיר לקוט"ש בא"ג | סה"כ צריכה בקוט"ש | קריאה נוכחית | קריאה קודמת | סוג צריכה                | סוג תעריף |
|-------------|------------------|-------------------|--------------|-------------|--------------------------|-----------|
|             |                  |                   | 31/10/16     | 01/10/16    | פרטי חשבון עבור תאריכים: |           |
| ₪ 45.46     | 47.08            | 96.57             | 2,065.40     | 1,968.83    | פסגה                     | 777       |
| ₪ 13.39     | 39.06            | 34.27             | 378.55       | 344.28      | גבע                      | 778       |
| ₪ 23.16     | 31.98            | 72.42             | 1,282.71     | 1,210.30    | שפל                      | 779       |

**סה"כ צריכה לדייר:**

| סה"כ לתשלום | סה"כ צריכה בקוט"ש | סה"כ צריכה שפל | סה"כ צריכה גבע | סה"כ צריכה בפסגה | שיא ביקוש |
|-------------|-------------------|----------------|----------------|------------------|-----------|
| ₪ 82.01     | 203.25            | 72.42          | 34.27          | 96.57            |           |

|          |                    |                     |
|----------|--------------------|---------------------|
| ₪ 185.07 | <b>תשלום קבוע</b>  |                     |
| ₪ 267.08 | <b>סה"כ לתשלום</b> | <b>לא כולל מע"מ</b> |

התפלגות חיוב בש"ח לפי תע"ז

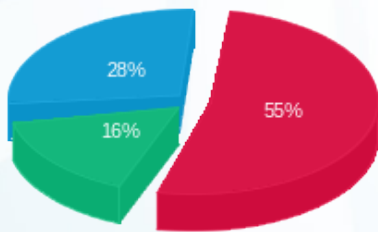

פסגה (₪ 45.46) ■  
 גבע (₪ 13.39) ■  
 שפל (₪ 23.16) ■

הסטוריית צריכה בקוט"ש

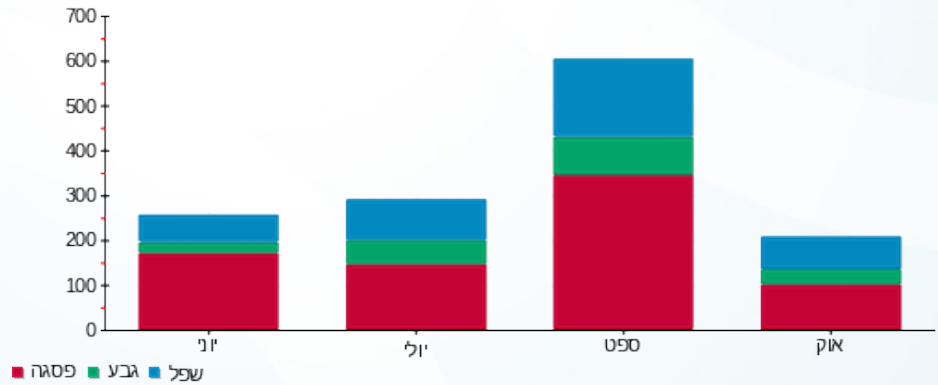



01/11/16 תאריך הפקה:  
 31/10/16 תאריך קריאה נוכחית:  
 01/10/16 תאריך קריאה קודמת:

שם דייר: גרטלר דוידוב  
 שם אתר: מגדלי אור

**לקוח/ה נכבד/ה, אנו מתכבדים להגיש את חישוב צריכת החשמל לתקופה 01/10/16 - 31/10/16:**

גרטלר דוידוב - 7 - 00024614

| סה"כ לתשלום | מחיר לקוט"ש בא"ג | סה"כ צריכה בקוט"ש | קריאה נוכחית | קריאה קודמת | סוג צריכה                | סוג תעריף |
|-------------|------------------|-------------------|--------------|-------------|--------------------------|-----------|
|             |                  |                   | 31/10/16     | 01/10/16    | פרטי חשבון עבור תאריכים: |           |
| ₪ 440.75    | 47.08            | 936.17            | 21,564.02    | 20,627.85   | פסגה                     | 777       |
| ₪ 131.14    | 39.06            | 335.75            | 5,652.73     | 5,316.98    | גבע                      | 778       |
| ₪ 186.32    | 31.98            | 582.60            | 14,243.30    | 13,660.70   | שפל                      | 779       |

סה"כ צריכה לדייר:

| סה"כ לתשלום | סה"כ צריכה בקוט"ש | סה"כ צריכה שפל | סה"כ צריכה גבע | סה"כ צריכה בפסגה | שיא ביקוש |
|-------------|-------------------|----------------|----------------|------------------|-----------|
| ₪ 758.21    | 1,854.52          | 582.60         | 335.75         | 936.17           |           |

|          |                    |                     |
|----------|--------------------|---------------------|
| ₪ 185.07 | <b>תשלום קבוע</b>  |                     |
| ₪ 943.28 | <b>סה"כ לתשלום</b> | <b>לא כולל מע"מ</b> |

התפלגות חיוב בש"ח לפי תע"ז

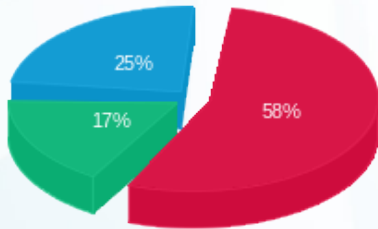

■ פסגה (₪ 440.75)  
 ■ גבע (₪ 131.14)  
 ■ שפל (₪ 186.32)

הסטוריית צריכה בקוט"ש

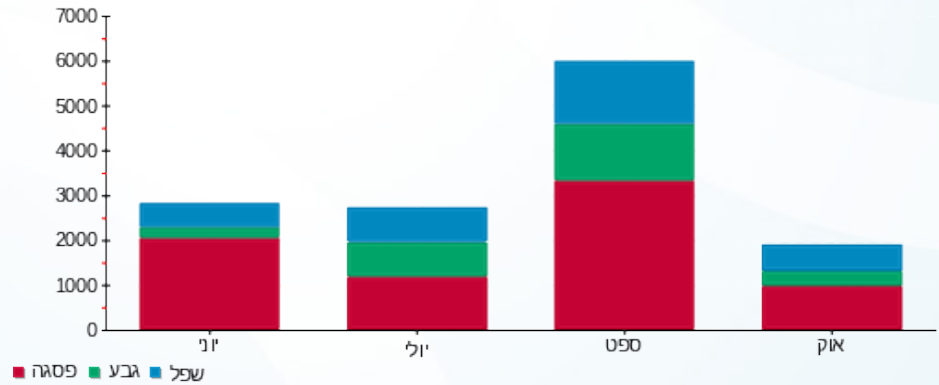



01/11/16 תאריך הפקה:  
 31/10/16 תאריך קריאה נוכחית:  
 01/10/16 תאריך קריאה קודמת:

שם דייר: ד"ר אמודי  
 שם אתר: מגדלי אור

לקוח/ה נכבד/ה, אנו מתכבדים להגיש את חישוב צריכת החשמל לתקופה 01/10/16 - 31/10/16:

ד"ר אמודי - 5 - 00024619

| סה"כ לתשלום | מחיר לקוט"ש בא"ג | סה"כ צריכה בקוט"ש | קריאה נוכחית | קריאה קודמת | סוג צריכה                | סוג תעריף |
|-------------|------------------|-------------------|--------------|-------------|--------------------------|-----------|
|             |                  |                   | 31/10/16     | 01/10/16    | פרטי חשבון עבור תאריכים: |           |
| 240.88 ₪    | 47.08            | 511.65            | 48,582.83    | 48,071.18   | פסגה                     | 777       |
| 80.32 ₪     | 39.06            | 205.64            | 14,831.58    | 14,625.95   | גבע                      | 778       |
| 66.53 ₪     | 31.98            | 208.03            | 28,122.88    | 27,914.85   | שפל                      | 779       |

סה"כ צריכה לדייר:

| סה"כ לתשלום | סה"כ צריכה בקוט"ש | סה"כ צריכה שפל | סה"כ צריכה גבע | סה"כ צריכה בפסגה | שיא ביקוש |
|-------------|-------------------|----------------|----------------|------------------|-----------|
| 387.73 ₪    | 925.31            | 208.03         | 205.64         | 511.65           |           |

|          |                    |                     |
|----------|--------------------|---------------------|
| 185.07 ₪ | <b>תשלום קבוע</b>  |                     |
| 572.80 ₪ | <b>סה"כ לתשלום</b> | <b>לא כולל מע"מ</b> |

התפלגות חיוב בש"ח לפי תע"ז

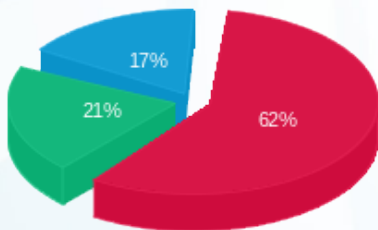

- פסגה (240.88 ₪)
- גבע (80.32 ₪)
- שפל (66.53 ₪)

הסטוריית צריכה בקוט"ש

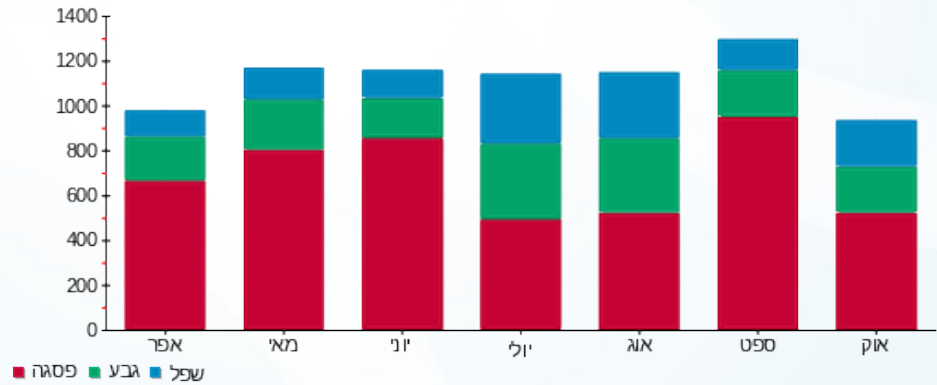



01/11/16 תאריך הפקה:  
 31/10/16 תאריך קריאה נוכחית:  
 01/10/16 תאריך קריאה קודמת:

שם דייר: דסטיני אחזקות  
 שם אתר: מגדלי אור

לקוח/ה נכבד/ה, אנו מתכבדים להגיש את חישוב צריכת החשמל לתקופה 01/10/16 - 31/10/16:

דסטיני אחזקות - 8 - 00024589

| סה"כ לתשלום | מחיר לקוט"ש בא"ג | סה"כ צריכה בקוט"ש | קריאה נוכחית | קריאה קודמת | סוג צריכה                | סוג תעריף |
|-------------|------------------|-------------------|--------------|-------------|--------------------------|-----------|
|             |                  |                   | 31/10/16     | 01/10/16    | פרטי חשבון עבור תאריכים: |           |
| ₪ 65.05     | 47.08            | 138.16            | 22,988.67    | 22,850.51   | פסגה                     | 777       |
| ₪ 22.98     | 39.06            | 58.83             | 10,056.51    | 9,997.69    | גבע                      | 778       |
| ₪ 40.38     | 31.98            | 126.25            | 20,847.35    | 20,721.10   | שפל                      | 779       |

סה"כ צריכה לדייר:

| סה"כ לתשלום | סה"כ צריכה בקוט"ש | סה"כ צריכה שפל | סה"כ צריכה גבע | סה"כ צריכה בפסגה | שיא ביקוש |
|-------------|-------------------|----------------|----------------|------------------|-----------|
| ₪ 128.40    | 323.25            | 126.25         | 58.83          | 138.16           |           |

|          |                    |                     |
|----------|--------------------|---------------------|
| ₪ 185.07 | <b>תשלום קבוע</b>  |                     |
| ₪ 313.47 | <b>סה"כ לתשלום</b> | <b>לא כולל מע"מ</b> |

התפלגות חיוב בש"ח לפי תע"ז

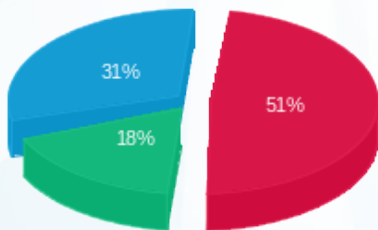

פסגה (₪ 65.05) ■  
 גבע (₪ 22.98) ■  
 שפל (₪ 40.38) ■

הסטוריית צריכה בקוט"ש

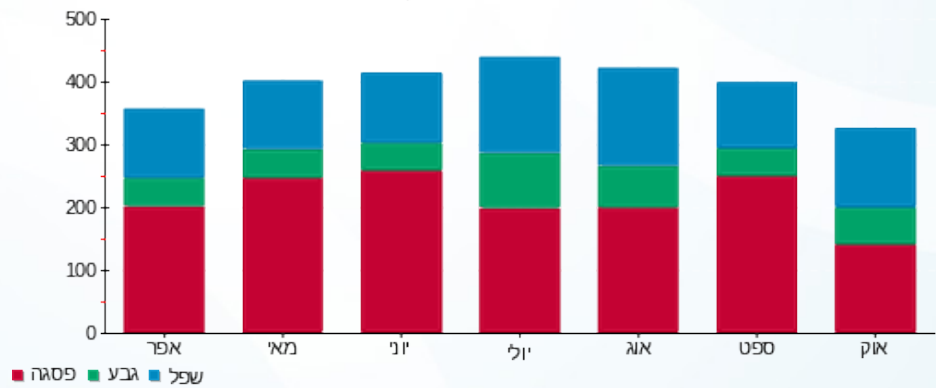



01/11/16

תאריך הפקה:

שם דייר: וובס פלנט

31/10/16

תאריך קריאה נוכחית:

שם אתר: מגדלי אור

01/10/16

תאריך קריאה קודמת:

לקוח/ה נכבד/ה, אנו מתכבדים להגיש את חישוב צריכת החשמל לתקופה 01/10/16 - 31/10/16:

וובס פלנט - 2 - 00012732

| סה"כ לתשלום | מחיר לקוט"ש בא"ג | סה"כ צריכה בקוט"ש | קריאה נוכחית | קריאה קודמת | סוג צריכה                | סוג תעריף |
|-------------|------------------|-------------------|--------------|-------------|--------------------------|-----------|
|             |                  |                   | 31/10/16     | 01/10/16    | פרטי חשבון עבור תאריכים: |           |
| ₪ 989.77    | 47.08            | 2,102.31          | 232,110.66   | 230,008.35  | פסגה                     | 777       |
| ₪ 246.54    | 39.06            | 631.19            | 88,426.90    | 87,795.71   | גבע                      | 778       |
| ₪ 399.39    | 31.98            | 1,248.86          | 163,217.91   | 161,969.05  | שפל                      | 779       |

וובס פלנט - 5 - 00025055

| סה"כ לתשלום | מחיר לקוט"ש בא"ג | סה"כ צריכה בקוט"ש | קריאה נוכחית | קריאה קודמת | סוג צריכה                | סוג תעריף |
|-------------|------------------|-------------------|--------------|-------------|--------------------------|-----------|
|             |                  |                   | 31/10/16     | 01/10/16    | פרטי חשבון עבור תאריכים: |           |
| ₪ 87.27     | 47.08            | 185.37            | 26,059.67    | 25,874.30   | פסגה                     | 777       |
| ₪ 8.70      | 39.06            | 22.28             | 9,898.23     | 9,875.95    | גבע                      | 778       |
| ₪ 13.02     | 31.98            | 40.71             | 12,307.51    | 12,266.80   | שפל                      | 779       |

סה"כ צריכה לדייר:

| שיא ביקוש | סה"כ צריכה בפסגה | סה"כ צריכה גבע | סה"כ צריכה שפל | סה"כ צריכה בקוט"ש | סה"כ לתשלום |
|-----------|------------------|----------------|----------------|-------------------|-------------|
|           | 2,287.68         | 653.47         | 1,289.57       | 4,230.72          | ₪ 1,744.69  |

|            |                    |                     |
|------------|--------------------|---------------------|
| ₪ 185.07   | <b>תשלום קבוע</b>  |                     |
| ₪ 1,929.76 | <b>סה"כ לתשלום</b> | <b>לא כולל מע"מ</b> |

התפלגות חיוב בש"ח לפי תע"ז

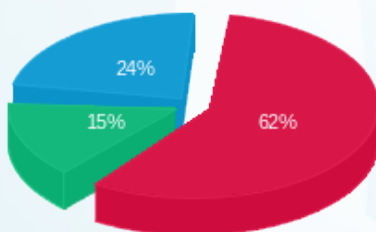

פסגה (₪ 1,077.04) ■  
 גבע (₪ 255.25) ■  
 שפל (₪ 412.41) ■

הסטוריית צריכה בקוט"ש

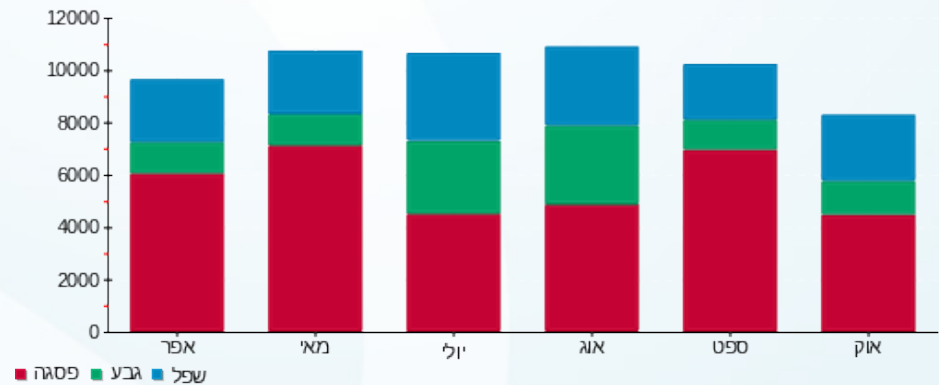



01/11/16 תאריך הפקה:  
 31/10/16 תאריך קריאה נוכחית:  
 01/10/16 תאריך קריאה קודמת:

שם דייר: וונדר ג'י קפה  
 שם אתר: מגדלי אור

**לקוח/ה נכבד/ה, אנו מתכבדים להגיש את חישוב צריכת החשמל לתקופה 01/10/16 - 31/10/16:**

וונדר ג'י קפה - 4 - 00025415

| סה"כ לתשלום | מחיר לקוט"ש בא"ג | סה"כ צריכה בקוט"ש | קריאה נוכחית | קריאה קודמת | סוג צריכה                | סוג תעריף |
|-------------|------------------|-------------------|--------------|-------------|--------------------------|-----------|
|             |                  |                   | 31/10/16     | 01/10/16    | פרטי חשבון עבור תאריכים: |           |
| ₪ 886.48    | 47.08            | 1,882.92          | 190,752.35   | 188,869.43  | פסגה                     | 777       |
| ₪ 140.07    | 39.06            | 358.60            | 55,724.66    | 55,366.06   | גבע                      | 778       |
| ₪ 281.34    | 31.98            | 879.74            | 121,406.75   | 120,527.01  | שפל                      | 779       |

**סה"כ צריכה לדייר:**

| סה"כ לתשלום | סה"כ צריכה בקוט"ש | סה"כ צריכה שפל | סה"כ צריכה גבע | סה"כ צריכה בפסגה | שיא ביקוש |
|-------------|-------------------|----------------|----------------|------------------|-----------|
| ₪ 1,307.89  | 3,121.26          | 879.74         | 358.60         | 1,882.92         |           |

|            |                    |                     |
|------------|--------------------|---------------------|
| ₪ 185.07   | <b>תשלום קבוע</b>  |                     |
| ₪ 1,492.96 | <b>סה"כ לתשלום</b> | <b>לא כולל מע"מ</b> |

התפלגות חיוב בש"ח לפי תע"ז

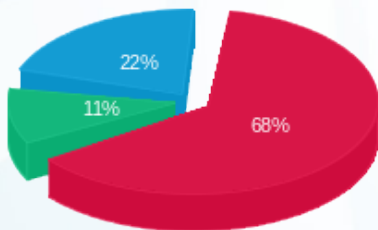

■ פסגה (₪ 886.48) 68%  
 ■ גבע (₪ 140.07) 11%  
 ■ שפל (₪ 281.34) 22%

הסטוריית צריכה בקוט"ש

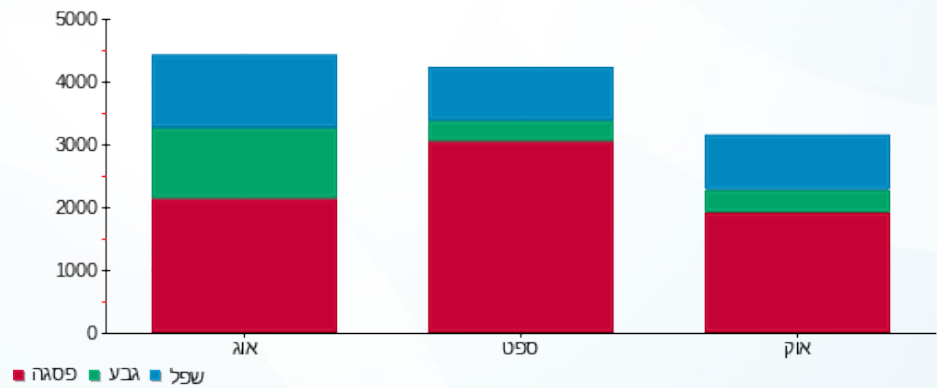



01/11/16 תאריך הפקה:  
 31/10/16 תאריך קריאה נוכחית:  
 01/10/16 תאריך קריאה קודמת:

שם דייר: זאפה ק. 4  
 שם אתר: מגדלי אור

**לקוח/ה נכבד/ה, אנו מתכבדים להגיש את חישוב צריכת החשמל לתקופה 01/10/16 - 31/10/16:**

יוניספייר תפעול ק. 4 - 3 - 00024623

| סה"כ לתשלום | מחיר לקוט"ש בא"ג | סה"כ צריכה בקוט"ש | קריאה נוכחית | קריאה קודמת | סוג צריכה                | סוג תעריף |
|-------------|------------------|-------------------|--------------|-------------|--------------------------|-----------|
|             |                  |                   | 31/10/16     | 01/10/16    | פרטי חשבון עבור תאריכים: |           |
| 2,109.82 ₪  | 47.08            | 4,481.36          | 646,377.24   | 641,895.88  | פסגה                     | 777       |
| 975.99 ₪    | 39.06            | 2,498.70          | 481,584.12   | 479,085.42  | גבע                      | 778       |
| 1,513.76 ₪  | 31.98            | 4,733.45          | 629,976.73   | 625,243.28  | שפל                      | 779       |

**סה"כ צריכה לדייר:**

| סה"כ לתשלום | סה"כ צריכה בקוט"ש | סה"כ צריכה שפל | סה"כ צריכה גבע | סה"כ צריכה בפסגה | שיא ביקוש |
|-------------|-------------------|----------------|----------------|------------------|-----------|
| 4,599.57 ₪  | 11,713.50         | 4,733.45       | 2,498.70       | 4,481.36         |           |

|            |                    |                     |
|------------|--------------------|---------------------|
| 185.07 ₪   | <b>תשלום קבוע</b>  |                     |
| 4,784.64 ₪ | <b>סה"כ לתשלום</b> | <b>לא כולל מע"מ</b> |

התפלגות חיוב בש"ח לפי תע"ז

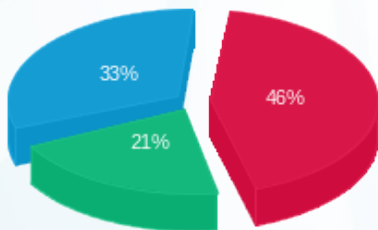

■ פסגה (2,109.82 ₪)  
 ■ גבע (975.99 ₪)  
 ■ שפל (1,513.76 ₪)

הסטוריית צריכה בקוט"ש

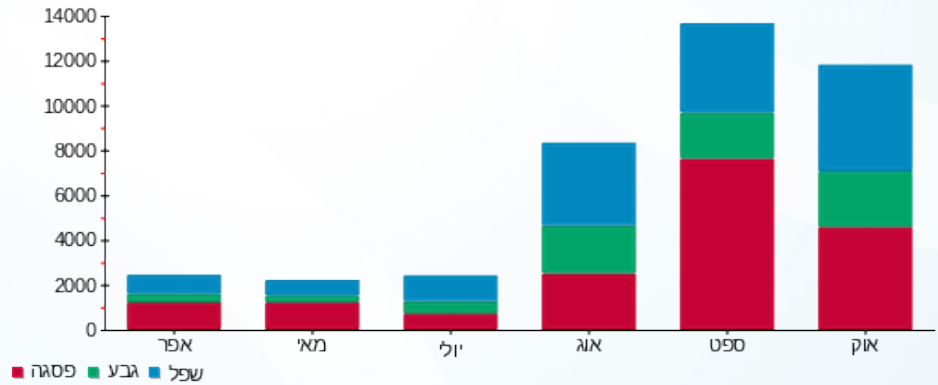

01/11/16 תאריך הפקה:  
 31/10/16 תאריך קריאה נוכחית:  
 01/10/16 תאריך קריאה קודמת:

שם דייר: זאפה קומה 4  
 שם אתר: מגדלי אור

לקוח/ה נכבד/ה, אנו מתכבדים להגיש את חישוב צריכת החשמל לתקופה 01/10/16 - 31/10/16:

נעורים - 4 - 00024623

| סה"כ לתשלום | מחיר לקוט"ש בא"ג | סה"כ צריכה בקוט"ש | קריאה נוכחית | קריאה קודמת | סוג צריכה                | סוג תעריף |
|-------------|------------------|-------------------|--------------|-------------|--------------------------|-----------|
|             |                  |                   | 31/10/16     | 01/10/16    | פרטי חשבון עבור תאריכים: |           |
| ₪ 459.82    | 47.08            | 976.68            | 130,975.06   | 129,998.38  | פסגה                     | 777       |
| ₪ 66.69     | 39.06            | 170.75            | 61,704.36    | 61,533.61   | גבע                      | 778       |
| ₪ 62.46     | 31.98            | 195.31            | 54,148.71    | 53,953.39   | שפל                      | 779       |

סה"כ צריכה לדייר:

| סה"כ לתשלום | סה"כ צריכה בקוט"ש | סה"כ צריכה שפל | סה"כ צריכה גבע | סה"כ צריכה בפסגה | שיא ביקוש |
|-------------|-------------------|----------------|----------------|------------------|-----------|
| ₪ 588.98    | 1,342.74          | 195.31         | 170.75         | 976.68           |           |

|          |                    |                     |
|----------|--------------------|---------------------|
| ₪ 185.07 | <b>תשלום קבוע</b>  |                     |
| ₪ 774.05 | <b>סה"כ לתשלום</b> | <b>לא כולל מע"מ</b> |

התפלגות חיוב בש"ח לפי תע"ז

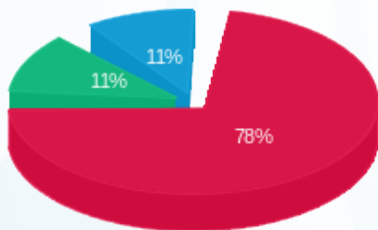

פסגה (₪ 459.82) 78%  
 גבע (₪ 66.69) 11%  
 שפל (₪ 62.46) 11%

הסטוריית צריכה בקוט"ש

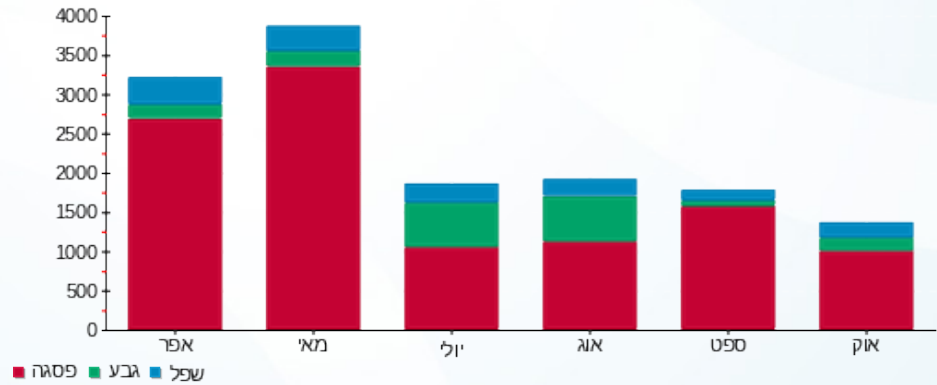



01/11/16 תאריך הפקה:  
 31/10/16 תאריך קריאה נכחית:  
 01/10/16 תאריך קריאה קודמת:

**שם דייר:** ירוקום  
**שם אתר:** מגדלי אור

**לקוח/ה נכבד/ה, אנו מתכבדים להגיש את חישוב צריכת החשמל לתקופה 01/10/16 - 31/10/16:**

**חנות ירוקום קומת קרקע 4 - 00005858 - B**

| סוג תעריף                | סוג צריכה | קריאה קודמת | קריאה נכחית | סה"כ צריכה בקוט"ש | מחיר לקוט"ש בא"ג | סה"כ לתשלום |
|--------------------------|-----------|-------------|-------------|-------------------|------------------|-------------|
| פרטי חשבון עבור תאריכים: |           |             | 01/10/16    | 31/10/16          |                  |             |
| 777                      | פסגה      | 134,441.76  | 135,000.70  | 558.95            | 47.08            | 263.15 ₪    |
| 778                      | גבע       | 102,228.22  | 102,456.57  | 228.35            | 39.06            | 89.19 ₪     |
| 779                      | שפל       | 151,046.64  | 151,518.50  | 471.86            | 31.98            | 150.90 ₪    |

**ירוקום 1 - 5 - 00024959**

| סוג תעריף                | סוג צריכה | קריאה קודמת | קריאה נכחית | סה"כ צריכה בקוט"ש | מחיר לקוט"ש בא"ג | סה"כ לתשלום |
|--------------------------|-----------|-------------|-------------|-------------------|------------------|-------------|
| פרטי חשבון עבור תאריכים: |           |             | 01/10/16    | 31/10/16          |                  |             |
| 777                      | פסגה      | 88,225.93   | 95,887.44   | 7,661.51          | 47.08            | 3,607.04 ₪  |
| 778                      | גבע       | 38,337.02   | 44,048.65   | 5,711.63          | 39.06            | 2,230.96 ₪  |
| 779                      | שפל       | 107,151.47  | 119,283.39  | 12,131.92         | 31.98            | 3,879.79 ₪  |

**ירוקום 2 - 6 - 00024959**

| סוג תעריף                | סוג צריכה | קריאה קודמת | קריאה נכחית | סה"כ צריכה בקוט"ש | מחיר לקוט"ש בא"ג | סה"כ לתשלום |
|--------------------------|-----------|-------------|-------------|-------------------|------------------|-------------|
| פרטי חשבון עבור תאריכים: |           |             | 01/10/16    | 31/10/16          |                  |             |
| 777                      | פסגה      | 17,309.54   | 18,674.04   | 1,364.50          | 47.08            | 642.41 ₪    |
| 778                      | גבע       | 5,055.07    | 5,453.32    | 398.25            | 39.06            | 155.56 ₪    |
| 779                      | שפל       | 10,262.81   | 10,979.72   | 716.91            | 31.98            | 229.27 ₪    |

**חנות השרתים 1 - 1 - 00024972**

| סוג תעריף                | סוג צריכה | קריאה קודמת | קריאה נכחית | סה"כ צריכה בקוט"ש | מחיר לקוט"ש בא"ג | סה"כ לתשלום |
|--------------------------|-----------|-------------|-------------|-------------------|------------------|-------------|
| פרטי חשבון עבור תאריכים: |           |             | 01/10/16    | 31/10/16          |                  |             |
| 777                      | פסגה      | 54,345.46   | 54,608.55   | 263.09            | 47.08            | 123.86 ₪    |
| 778                      | גבע       | 41,389.60   | 41,433.05   | 43.45             | 39.06            | 16.97 ₪     |
| 779                      | שפל       | 34,213.16   | 34,334.03   | 120.87            | 31.98            | 38.65 ₪     |





סה"כ צריכה לדייר:

| סה"כ לתשלום | סה"כ צריכה בקוט"ש | סה"כ צריכה שפל | סה"כ צריכה גבע | סה"כ צריכה בפסגה | שיא ביקוש |
|-------------|-------------------|----------------|----------------|------------------|-----------|
| 11,427.76 ₪ | 29,671.29         | 13,441.56      | 6,381.68       | 9,848.04         |           |

|             |                    |                     |
|-------------|--------------------|---------------------|
| 185.07 ₪    | <b>תשלום קבוע</b>  |                     |
| 11,612.83 ₪ | <b>סה"כ לתשלום</b> | <b>לא כולל מע"מ</b> |

התפלגות חיוב בש"ח לפי תעו"ז

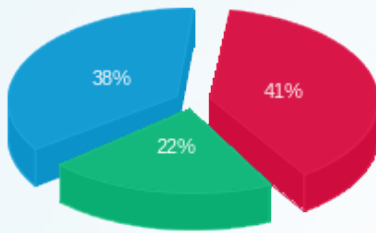

- פסגה (4,636.46 ₪)
- גבע (2,492.68 ₪)
- שפל (4,298.61 ₪)

הסטוריית צריכה בקוט"ש

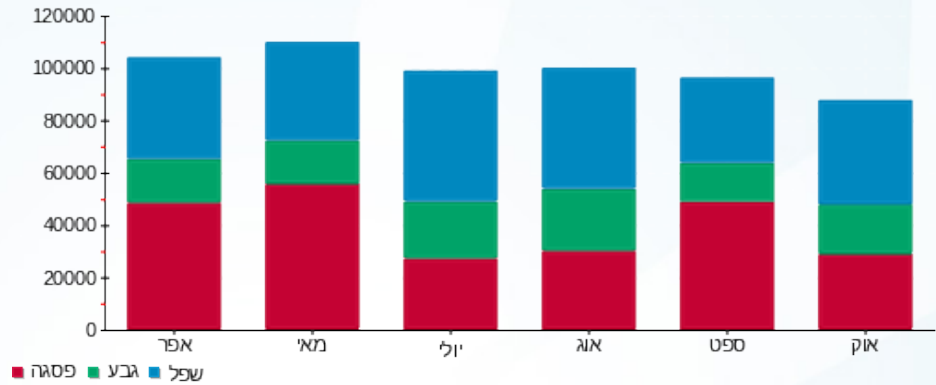



01/11/16 תאריך הפקה:  
 31/10/16 תאריך קריאה נוכחית:  
 01/10/16 תאריך קריאה קודמת:

שם דייר: לייף טרי מרקטינג  
 שם אתר: מגדלי אור

לקוח/ה נכבד/ה, אנו מתכבדים להגיש את חישוב צריכת החשמל לתקופה 01/10/16 - 31/10/16:

לייף טרי מרקטינג קומה 6 - 5 - 00024972

| סוג תעריף                | סוג צריכה | קריאה קודמת | קריאה נוכחית | סה"כ צריכה בקוט"ש | מחיר לקוט"ש בא"ג | סה"כ לתשלום |
|--------------------------|-----------|-------------|--------------|-------------------|------------------|-------------|
| פרטי חשבון עבור תאריכים: |           |             | 01/10/16     | 31/10/16          |                  |             |
| 777                      | פסגה      | 46,528.28   | 46,891.22    | 362.94            | 47.08            | 170.87 ₪    |
| 778                      | גבע       | 31,952.20   | 32,068.26    | 116.06            | 39.06            | 45.33 ₪     |
| 779                      | שפל       | 29,490.14   | 29,869.42    | 379.28            | 31.98            | 121.29 ₪    |

מ"א לייף טרי מרקטינג קומה 6 - 4 - 00025058

| סוג תעריף                | סוג צריכה | קריאה קודמת | קריאה נוכחית | סה"כ צריכה בקוט"ש | מחיר לקוט"ש בא"ג | סה"כ לתשלום |
|--------------------------|-----------|-------------|--------------|-------------------|------------------|-------------|
| פרטי חשבון עבור תאריכים: |           |             | 01/10/16     | 31/10/16          |                  |             |
| 777                      | פסגה      | 433,364.23  | 436,322.66   | 2,958.43          | 47.08            | 1,392.83 ₪  |
| 778                      | גבע       | 226,570.90  | 228,071.08   | 1,500.18          | 39.06            | 585.97 ₪    |
| 779                      | שפל       | 306,569.21  | 309,647.72   | 3,078.51          | 31.98            | 984.51 ₪    |

סה"כ צריכה לדייר:

| שיא ביקוש | סה"כ צריכה בפסגה | סה"כ צריכה גבע | סה"כ צריכה שפל | סה"כ צריכה בקוט"ש | סה"כ לתשלום |
|-----------|------------------|----------------|----------------|-------------------|-------------|
|           | 3,321.37         | 1,616.24       | 3,457.79       | 8,395.40          | 3,300.81 ₪  |

|            |             |              |
|------------|-------------|--------------|
| 185.07 ₪   | תשלום קבוע  |              |
| 3,485.88 ₪ | סה"כ לתשלום | לא כולל מע"מ |

התפלגות חיוב בש"ח לפי תע"ז

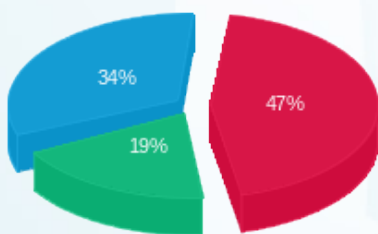

פסגה (1,563.70 ₪)  
 גבע (631.30 ₪)  
 שפל (1,105.80 ₪)

הסטוריית צריכה בקוט"ש

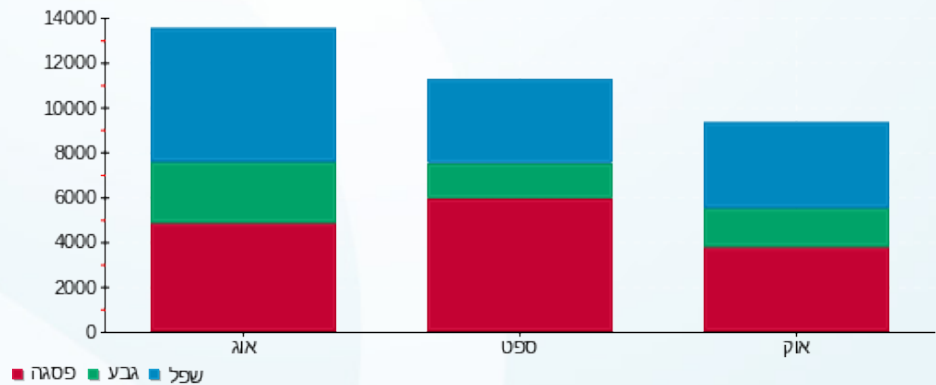



01/11/16

תאריך הפקה:

שם דייר: מבטח שמיר

31/10/16

תאריך קריאה נוכחית:

שם אתר: מגדלי אור

01/10/16

תאריך קריאה קודמת:

לקוח/ה נכבד/ה, אנו מתכבדים להגיש את חישוב צריכת החשמל לתקופה 01/10/16 - 31/10/16:

מבטח שמיר - 5 - 00024589

| סה"כ לתשלום | מחיר לקוט"ש בא"ג | סה"כ צריכה בקוט"ש | קריאה נוכחית | קריאה קודמת | סוג צריכה                | סוג תעריף |
|-------------|------------------|-------------------|--------------|-------------|--------------------------|-----------|
|             |                  |                   | 31/10/16     | 01/10/16    | פרטי חשבון עבור תאריכים: |           |
| ₪ 398.80    | 47.08            | 847.07            | 178,421.11   | 177,574.04  | פסגה                     | 777       |
| ₪ 119.47    | 39.06            | 305.86            | 93,383.23    | 93,077.37   | גבע                      | 778       |
| ₪ 211.57    | 31.98            | 661.57            | 108,139.60   | 107,478.03  | שפל                      | 779       |

סה"כ צריכה לדייר:

| סה"כ לתשלום | סה"כ צריכה בקוט"ש | סה"כ צריכה שפל | סה"כ צריכה גבע | סה"כ צריכה בפסגה | שיא ביקוש |
|-------------|-------------------|----------------|----------------|------------------|-----------|
| ₪ 729.84    | 1,814.50          | 661.57         | 305.86         | 847.07           |           |

|          |                    |                     |
|----------|--------------------|---------------------|
| ₪ 185.07 | <b>תשלום קבוע</b>  |                     |
| ₪ 914.91 | <b>סה"כ לתשלום</b> | <b>לא כולל מע"מ</b> |

התפלגות חיוב בש"ח לפי תע"ז

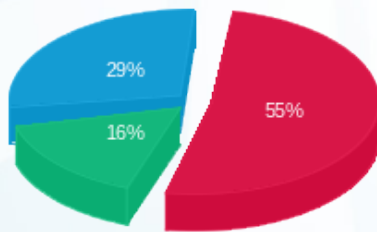

- פסגה (₪ 398.80)
- גבע (₪ 119.47)
- שפל (₪ 211.57)

הסטוריית צריכה בקוט"ש

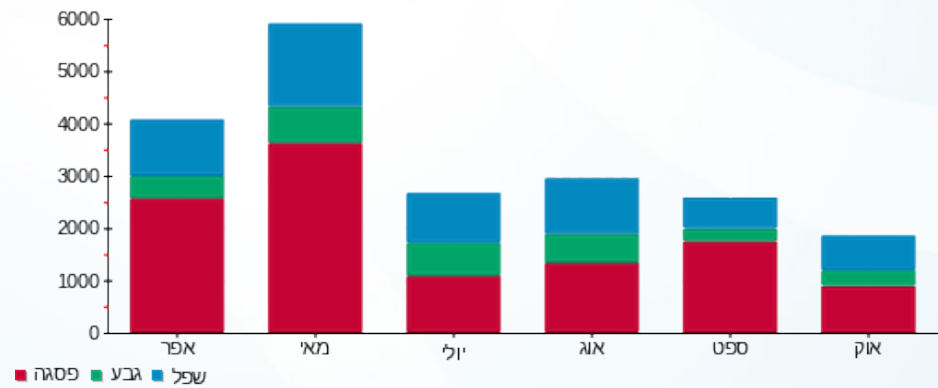



01/11/16 תאריך הפקה:  
 31/10/16 תאריך קריאה נוכחית:  
 01/10/16 תאריך קריאה קודמת:

שם דייר: מחסן פקטלייט  
 שם אתר: מגדלי אור

**לקוח/ה נכבד/ה, אנו מתכבדים להגיש את חישוב צריכת החשמל לתקופה 01/10/16 - 31/10/16:**

**מחסן פקטלייט - 1 - 00024613**

| סה"כ לתשלום | מחיר לקוט"ש בא"ג | סה"כ צריכה בקוט"ש | קריאה נוכחית | קריאה קודמת | סוג צריכה                | סוג תעריף |
|-------------|------------------|-------------------|--------------|-------------|--------------------------|-----------|
|             |                  |                   | 31/10/16     | 01/10/16    | פרטי חשבון עבור תאריכים: |           |
| ₪ 98.35     | 47.08            | 208.89            | 87,031.91    | 86,823.02   | פסגה                     | 777       |
| ₪ 76.90     | 39.06            | 196.87            | 76,740.83    | 76,543.95   | גבע                      | 778       |
| ₪ 133.80    | 31.98            | 418.39            | 140,421.78   | 140,003.39  | שפל                      | 779       |

**סה"כ צריכה לדייר:**

| סה"כ לתשלום | סה"כ צריכה בקוט"ש | סה"כ צריכה שפל | סה"כ צריכה גבע | סה"כ צריכה בפסגה | שיא ביקוש |
|-------------|-------------------|----------------|----------------|------------------|-----------|
| ₪ 309.05    | 824.16            | 418.39         | 196.87         | 208.89           |           |

|          |                    |                     |
|----------|--------------------|---------------------|
| ₪ 185.07 | <b>תשלום קבוע</b>  |                     |
| ₪ 494.12 | <b>סה"כ לתשלום</b> | <b>לא כולל מע"מ</b> |

התפלגות חיוב בש"ח לפי תע"ז

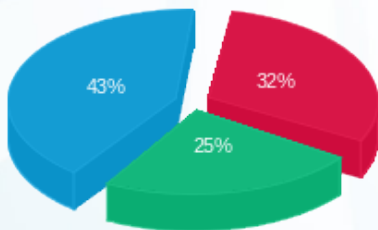

פסגה (₪ 98.35) ■  
 גבע (₪ 76.90) ■  
 שפל (₪ 133.80) ■

הסטוריית צריכה בקוט"ש

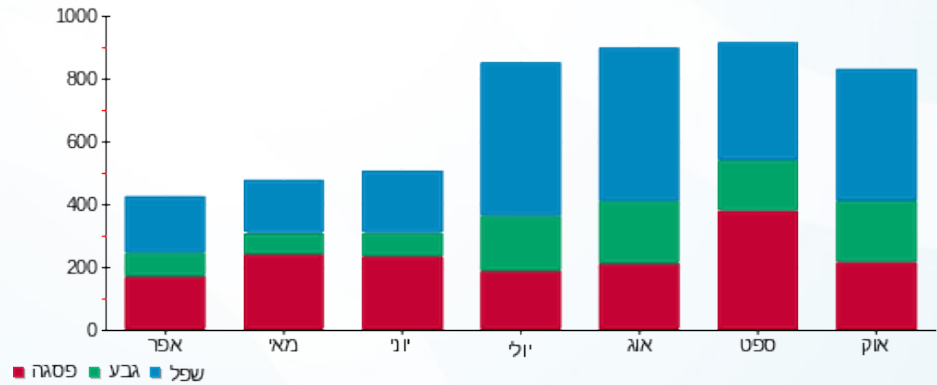



01/11/16

תאריך הפקה:

שם דייר: מנהלת הליגה

31/10/16

תאריך קריאה נוכחית:

שם אתר: מגדלי אור

01/10/16

תאריך קריאה קודמת:

לקוח/ה נכבד/ה, אנו מתכבדים להגיש את חישוב צריכת החשמל לתקופה 01/10/16 - 31/10/16:

מנהלת הליגה - 7 - 00024589

| סה"כ לתשלום | מחיר לקוט"ש בא"ג | סה"כ צריכה בקוט"ש | קריאה נוכחית | קריאה קודמת | סוג צריכה                | סוג תעריף |
|-------------|------------------|-------------------|--------------|-------------|--------------------------|-----------|
|             |                  |                   | 31/10/16     | 01/10/16    | פרטי חשבון עבור תאריכים: |           |
| 212.18 ₪    | 47.08            | 450.68            | 74,887.12    | 74,436.44   | פסגה                     | 777       |
| 69.77 ₪     | 39.06            | 178.63            | 37,940.94    | 37,762.31   | גבע                      | 778       |
| 114.03 ₪    | 31.98            | 356.56            | 47,172.37    | 46,815.81   | שפל                      | 779       |

סה"כ צריכה לדייר:

| סה"כ לתשלום | סה"כ צריכה בקוט"ש | סה"כ צריכה שפל | סה"כ צריכה גבע | סה"כ צריכה בפסגה | שיא ביקוש |
|-------------|-------------------|----------------|----------------|------------------|-----------|
| 395.98 ₪    | 985.88            | 356.56         | 178.63         | 450.68           |           |

|          |                    |                     |
|----------|--------------------|---------------------|
| 185.07 ₪ | <b>תשלום קבוע</b>  |                     |
| 581.05 ₪ | <b>סה"כ לתשלום</b> | <b>לא כולל מע"מ</b> |

התפלגות חיוב בש"ח לפי תע"ז

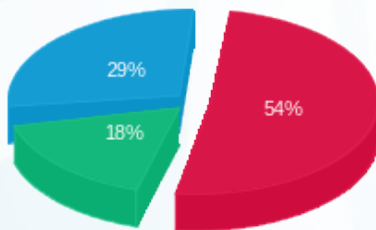

- פסגה (212.18 ₪)
- גבע (69.77 ₪)
- שפל (114.03 ₪)

הסטוריית צריכה בקוט"ש

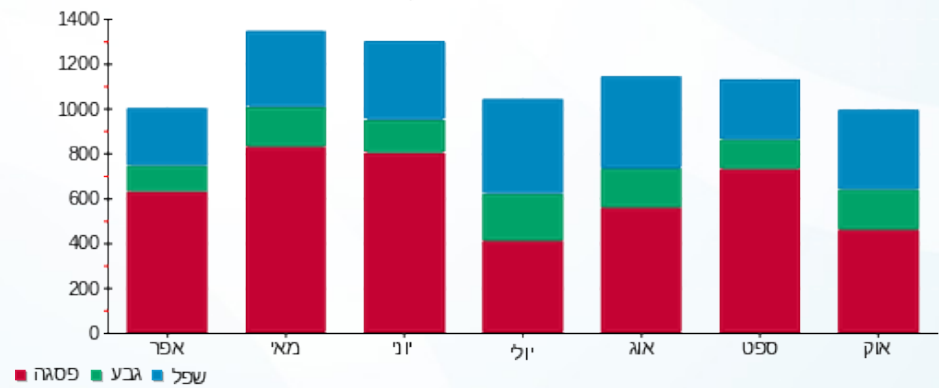

01/11/16 תאריך הפקה:  
 31/10/16 תאריך קריאה נוכחית:  
 01/10/16 תאריך קריאה קודמת:

שם דייר: מעבדת רדיון  
 שם אתר: מגדלי אור

**לקוח/ה נכבד/ה, אנו מתכבדים להגיש את חישוב צריכת החשמל לתקופה 01/10/16 - 31/10/16:**

מעבדת רדיון - 1 - 00005858

| סוג תעריף | סוג צריכה | קריאה קודמת | קריאה נוכחית | סה"כ צריכה בקוט"ש | מחיר לקוט"ש בא"ג         | סה"כ לתשלום |
|-----------|-----------|-------------|--------------|-------------------|--------------------------|-------------|
|           |           |             | 01/10/16     | 31/10/16          | פרטי חשבון עבור תאריכים: |             |
| 777       | פסגה      | 704,462.99  | 710,762.96   | 6,299.97          | 47.08                    | 2,966.02 ₪  |
| 778       | גבע       | 335,487.82  | 338,067.00   | 2,579.18          | 39.06                    | 1,007.43 ₪  |
| 779       | שפל       | 450,136.12  | 453,838.41   | 3,702.29          | 31.98                    | 1,183.99 ₪  |

סה"כ צריכה לדייר:

| שיא ביקוש | סה"כ צריכה בפסגה | סה"כ צריכה גבע | סה"כ צריכה שפל | סה"כ צריכה בקוט"ש | סה"כ לתשלום |
|-----------|------------------|----------------|----------------|-------------------|-------------|
|           | 6,299.97         | 2,579.18       | 3,702.29       | 12,581.44         | 5,157.45 ₪  |

|            |                    |                     |
|------------|--------------------|---------------------|
| 185.07 ₪   | <b>תשלום קבוע</b>  |                     |
| 5,342.52 ₪ | <b>סה"כ לתשלום</b> | <b>לא כולל מע"מ</b> |

התפלגות חיוב בש"ח לפי תע"ז

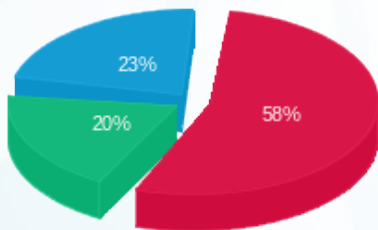

■ פסגה (2,966.02 ₪)  
 ■ גבע (1,007.43 ₪)  
 ■ שפל (1,183.99 ₪)

הסטוריית צריכה בקוט"ש

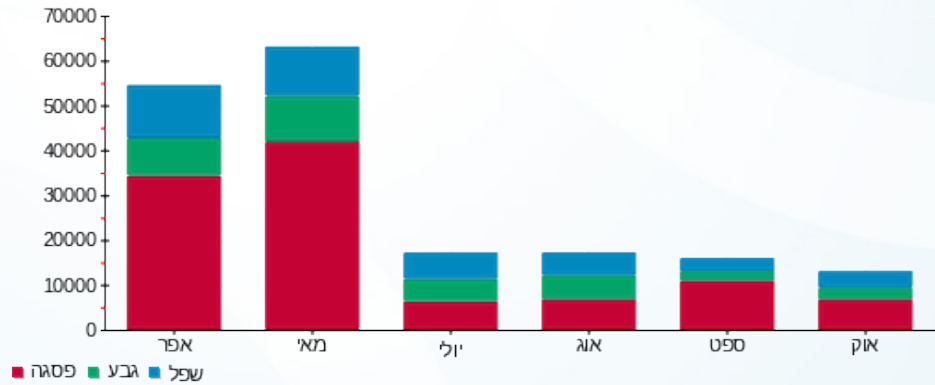



01/11/16

תאריך הפקה:

שם דייר: מקאפי קומה 4

31/10/16

תאריך קריאה נוכחית:

שם אתר: מגדלי אור

01/10/16

תאריך קריאה קודמת:

לקוח/ה נכבד/ה, אנו מתכבדים להגיש את חישוב צריכת החשמל לתקופה 01/10/16 - 31/10/16:

מקאפי קומה 4 - 4 - 00024619

| סה"כ לתשלום | מחיר לקוט"ש בא"ג | סה"כ צריכה בקוט"ש | קריאה נוכחית | קריאה קודמת | סוג צריכה | סוג תעריף                |
|-------------|------------------|-------------------|--------------|-------------|-----------|--------------------------|
|             |                  |                   | 31/10/16     | 01/10/16    |           | פרטי חשבון עבור תאריכים: |
| 138.20 ₪    | 47.08            | 293.55            | 34,914.02    | 34,620.47   | פסגה      | 777                      |
| 59.65 ₪     | 39.06            | 152.71            | 8,662.28     | 8,509.57    | גבע       | 778                      |
| 104.02 ₪    | 31.98            | 325.25            | 24,413.17    | 24,087.92   | שפל       | 779                      |

סה"כ צריכה לדייר:

| סה"כ לתשלום | סה"כ צריכה בקוט"ש | סה"כ צריכה שפל | סה"כ צריכה גבע | סה"כ צריכה בפסגה | שיא ביקוש |
|-------------|-------------------|----------------|----------------|------------------|-----------|
| 301.86 ₪    | 771.50            | 325.25         | 152.71         | 293.55           |           |

|          |                    |                     |
|----------|--------------------|---------------------|
| 185.07 ₪ | <b>תשלום קבוע</b>  |                     |
| 486.93 ₪ | <b>סה"כ לתשלום</b> | <b>לא כולל מע"מ</b> |

התפלגות חיוב בש"ח לפי תע"ז

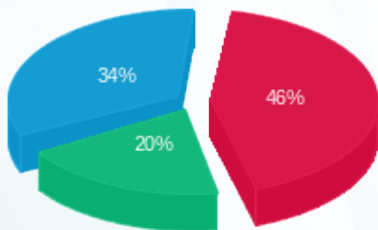

- פסגה (138.20 ₪)
- גבע (59.65 ₪)
- שפל (104.02 ₪)

הסטוריית צריכה בקוט"ש

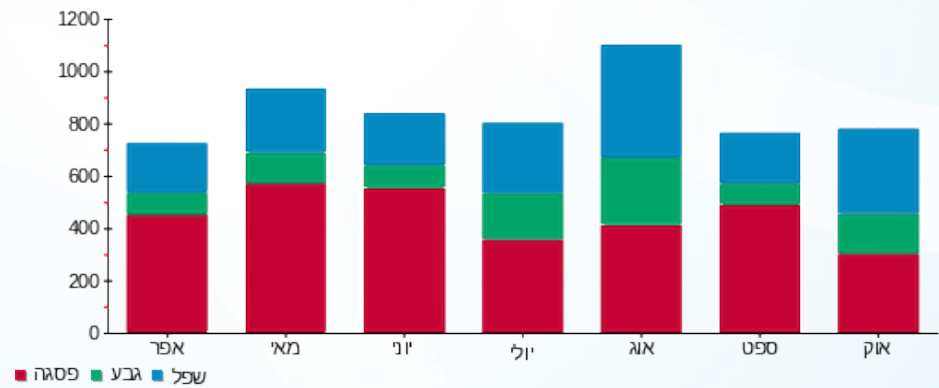

01/11/16 תאריך הפקה:  
 31/10/16 תאריך קריאה נוכחית:  
 01/10/16 תאריך קריאה קודמת:

שם דייר: מקאפי קומה 7  
 שם אתר: מגדלי אור

**לקוח/ה נכבד/ה, אנו מתכבדים להגיש את חישוב צריכת החשמל לתקופה 01/10/16 - 31/10/16:**

**מ"א מקאפי קומה 7 - 4 - 00025042**

| סוג תעריף                | סוג צריכה | קריאה קודמת | קריאה נוכחית | סה"כ צריכה בקוט"ש | מחיר לקוט"ש בא"ג | סה"כ לתשלום |
|--------------------------|-----------|-------------|--------------|-------------------|------------------|-------------|
| פרטי חשבון עבור תאריכים: |           |             |              |                   |                  |             |
| 777                      | פסגה      | 01/10/16    | 31/10/16     | 315.61            | 47.08            | 148.59 ₪    |
| 778                      | גבע       | 275.52      | 556.78       | 281.26            | 39.06            | 109.86 ₪    |
| 779                      | שפל       | 626.46      | 1,257.48     | 631.02            | 31.98            | 201.80 ₪    |

**מקאפי - 2 - 00025058**

| סוג תעריף                | סוג צריכה | קריאה קודמת | קריאה נוכחית | סה"כ צריכה בקוט"ש | מחיר לקוט"ש בא"ג | סה"כ לתשלום |
|--------------------------|-----------|-------------|--------------|-------------------|------------------|-------------|
| פרטי חשבון עבור תאריכים: |           |             |              |                   |                  |             |
| 777                      | פסגה      | 688,875.08  | 695,586.14   | 6,711.06          | 47.08            | 3,159.57 ₪  |
| 778                      | גבע       | 379,095.18  | 384,026.08   | 4,930.91          | 39.06            | 1,926.01 ₪  |
| 779                      | שפל       | 0.00        | 0.00         | 0.00              | 31.98            | 0.00 ₪      |

**סה"כ צריכה לדייר:**

| שיא ביקוש | סה"כ צריכה בפסגה | סה"כ צריכה גבע | סה"כ צריכה שפל | סה"כ צריכה בקוט"ש | סה"כ לתשלום |
|-----------|------------------|----------------|----------------|-------------------|-------------|
|           | 7,026.68         | 5,212.16       | 631.02         | 12,869.86         | 5,545.83 ₪  |

|            |                    |                     |
|------------|--------------------|---------------------|
| 185.07 ₪   | <b>תשלום קבוע</b>  |                     |
| 5,730.90 ₪ | <b>סה"כ לתשלום</b> | <b>לא כולל מע"מ</b> |

התפלגות חיוב בש"ח לפי תע"ז

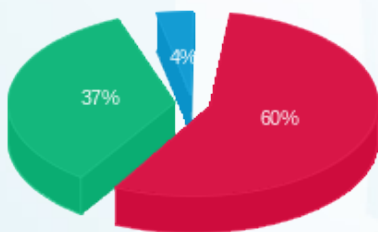

פסגה (3,308.16 ₪) 60%  
 גבע (2,035.87 ₪) 37%  
 שפל (201.80 ₪) 4%

הסטוריית צריכה בקוט"ש

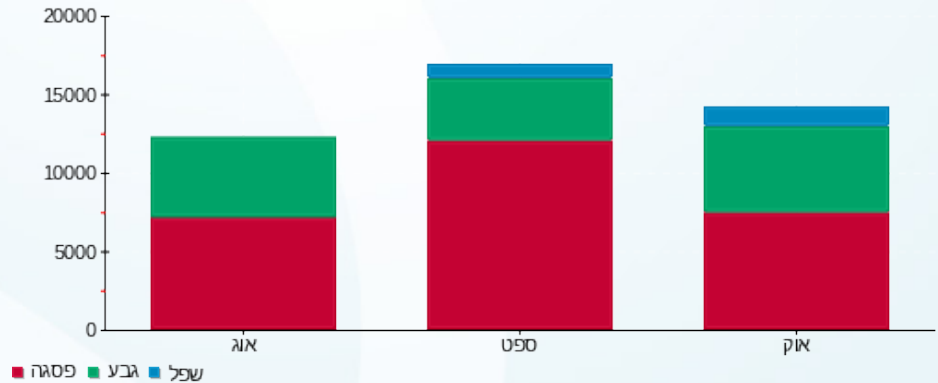

01/11/16 תאריך הפקה:  
 31/10/16 תאריך קריאה נוכחית:  
 01/10/16 תאריך קריאה קודמת:

שם דייר: משרדים  
 שם אתר: מגדלי אור

**לקוח/ה נכבד/ה, אנו מתכבדים להגיש את חישוב צריכת החשמל לתקופה 01/10/16 - 31/10/16:**

משרדים - 6 - 00024623

| סה"כ לתשלום | מחיר לקוט"ש בא"ג | סה"כ צריכה בקוט"ש | קריאה נוכחית | קריאה קודמת | סוג צריכה                | סוג תעריף |
|-------------|------------------|-------------------|--------------|-------------|--------------------------|-----------|
|             |                  |                   | 31/10/16     | 01/10/16    | פרטי חשבון עבור תאריכים: |           |
| ₪ 726.67    | 47.08            | 1,543.49          | 228,528.88   | 226,985.39  | פסגה                     | 777       |
| ₪ 210.60    | 39.06            | 539.17            | 106,118.91   | 105,579.74  | גבע                      | 778       |
| ₪ 301.97    | 31.98            | 944.25            | 137,747.20   | 136,802.95  | שפל                      | 779       |

סה"כ צריכה לדייר:

| סה"כ לתשלום | סה"כ צריכה בקוט"ש | סה"כ צריכה שפל | סה"כ צריכה גבע | סה"כ צריכה בפסגה | שיא ביקוש |
|-------------|-------------------|----------------|----------------|------------------|-----------|
| ₪ 1,239.24  | 3,026.90          | 944.25         | 539.17         | 1,543.49         |           |

|            |                    |                     |
|------------|--------------------|---------------------|
| ₪ 185.07   | <b>תשלום קבוע</b>  |                     |
| ₪ 1,424.31 | <b>סה"כ לתשלום</b> | <b>לא כולל מע"מ</b> |

התפלגות חיוב בש"ח לפי תע"ז

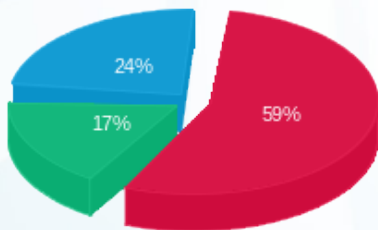

■ פסגה (₪ 726.67)  
 ■ גבע (₪ 210.60)  
 ■ שפל (₪ 301.97)

הסטוריית צריכה בקוט"ש

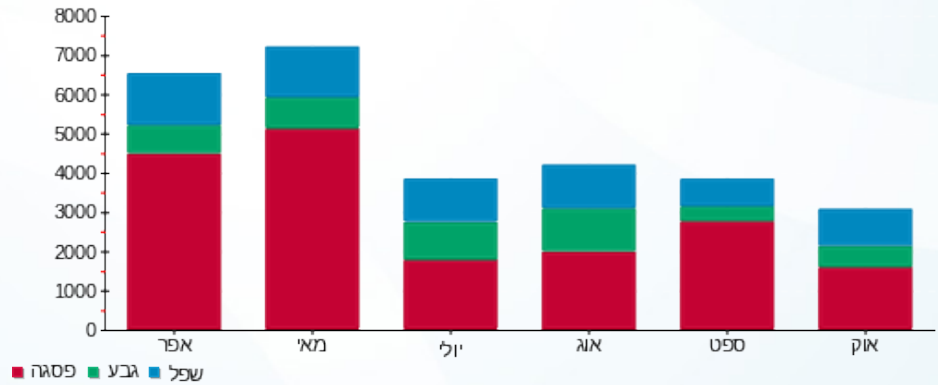



01/11/16

תאריך הפקה:

שם דייר: נוטריונטה

31/10/16

תאריך קריאה נוכחית:

שם אתר: מגדלי אור

01/10/16

תאריך קריאה קודמת:

לקוח/ה נכבד/ה, אנו מתכבדים להגיש את חישוב צריכת החשמל לתקופה 01/10/16 - 31/10/16:

נוטריונטה - 3 - 00024589

| סה"כ לתשלום | מחיר לקוט"ש בא"ג | סה"כ צריכה בקוט"ש | קריאה נוכחית | קריאה קודמת | סוג צריכה                | סוג תעריף |
|-------------|------------------|-------------------|--------------|-------------|--------------------------|-----------|
|             |                  |                   | 31/10/16     | 01/10/16    | פרטי חשבון עבור תאריכים: |           |
| ₪ 930.39    | 47.08            | 1,976.19          | 237,917.75   | 235,941.56  | פסגה                     | 777       |
| ₪ 339.01    | 39.06            | 867.91            | 104,722.33   | 103,854.41  | גבע                      | 778       |
| ₪ 428.82    | 31.98            | 1,340.89          | 164,340.82   | 162,999.92  | שפל                      | 779       |

סה"כ צריכה לדייר:

| סה"כ לתשלום | סה"כ צריכה בקוט"ש | סה"כ צריכה שפל | סה"כ צריכה גבע | סה"כ צריכה בפסגה | שיא ביקוש |
|-------------|-------------------|----------------|----------------|------------------|-----------|
| ₪ 1,698.22  | 4,185.00          | 1,340.89       | 867.91         | 1,976.19         |           |

|            |                    |                     |
|------------|--------------------|---------------------|
| ₪ 185.07   | <b>תשלום קבוע</b>  |                     |
| ₪ 1,883.29 | <b>סה"כ לתשלום</b> | <b>לא כולל מע"מ</b> |

התפלגות חיוב בש"ח לפי תע"ז

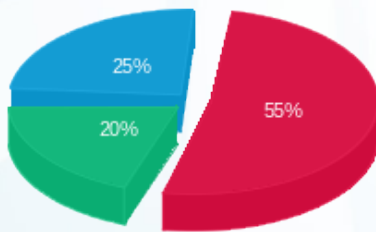

- פסגה (₪ 930.39)
- גבע (₪ 339.01)
- שפל (₪ 428.82)

הסטוריית צריכה בקוט"ש

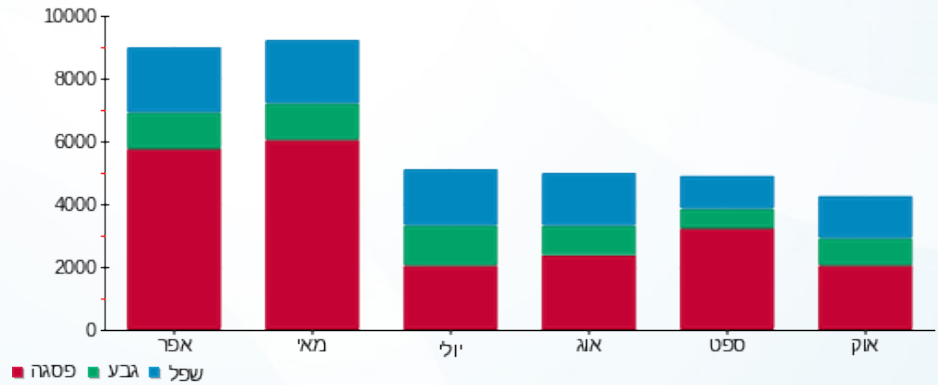



01/11/16 תאריך הפקה:  
 31/10/16 תאריך קריאה נוכחית:  
 01/10/16 תאריך קריאה קודמת:

שם דייר: ניסקו חנות  
 שם אתר: מגדלי אור

**לקוח/ה נכבד/ה, אנו מתכבדים להגיש את חישוב צריכת החשמל לתקופה 01/10/16 - 31/10/16:**

**ניסקו חנות - 2 - 00025415**

| סה"כ לתשלום | מחיר לקוט"ש בא"ג | סה"כ צריכה בקוט"ש | קריאה נוכחית | קריאה קודמת | סוג צריכה                | סוג תעריף |
|-------------|------------------|-------------------|--------------|-------------|--------------------------|-----------|
|             |                  |                   | 31/10/16     | 01/10/16    | פרטי חשבון עבור תאריכים: |           |
| 2,493.48 ₪  | 47.08            | 5,296.26          | 706,492.23   | 701,195.98  | פסגה                     | 777       |
| 697.13 ₪    | 39.06            | 1,784.77          | 203,245.84   | 201,461.07  | גבע                      | 778       |
| 517.92 ₪    | 31.98            | 1,619.50          | 384,639.55   | 383,020.05  | שפל                      | 779       |

**סה"כ צריכה לדייר:**

| סה"כ לתשלום | סה"כ צריכה בקוט"ש | סה"כ צריכה שפל | סה"כ צריכה גבע | סה"כ צריכה בפסגה | שיא ביקוש |
|-------------|-------------------|----------------|----------------|------------------|-----------|
| 3,708.53 ₪  | 8,700.53          | 1,619.50       | 1,784.77       | 5,296.26         |           |

|            |                    |                     |
|------------|--------------------|---------------------|
| 185.07 ₪   | <b>תשלום קבוע</b>  |                     |
| 3,893.60 ₪ | <b>סה"כ לתשלום</b> | <b>לא כולל מע"מ</b> |

התפלגות חיוב בש"ח לפי תע"ז

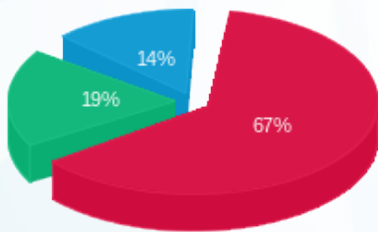

■ פסגה (2,493.48 ₪)  
 ■ גבע (697.13 ₪)  
 ■ שפל (517.92 ₪)

הסטוריית צריכה בקוט"ש

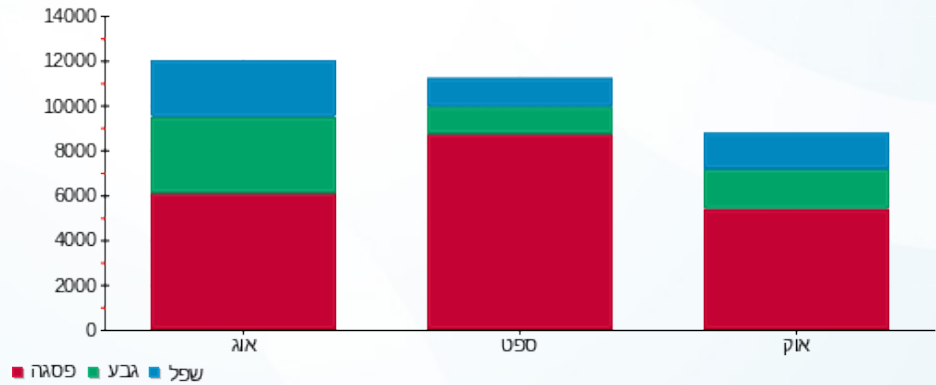



01/11/16 תאריך הפקה:  
 31/10/16 תאריך קריאה נוכחית:  
 01/10/16 תאריך קריאה קודמת:

שם דייר: ניסקו משרדים  
 שם אתר: מגדלי אור

לקוח/ה נכבד/ה, אנו מתכבדים להגיש את חישוב צריכת החשמל לתקופה 01/10/16 - 31/10/16:

ניסקו משרדים - 1 - 00025415

| סה"כ לתשלום | מחיר לקוט"ש בא"ג | סה"כ צריכה בקוט"ש | קריאה נוכחית | קריאה קודמת | סוג צריכה                | סוג תעריף |
|-------------|------------------|-------------------|--------------|-------------|--------------------------|-----------|
|             |                  |                   | 31/10/16     | 01/10/16    | פרטי חשבון עבור תאריכים: |           |
| 172.09 ₪    | 47.08            | 365.52            | 74,077.72    | 73,712.20   | פסגה                     | 777       |
| 69.54 ₪     | 39.06            | 178.02            | 21,374.32    | 21,196.29   | גבע                      | 778       |
| 69.27 ₪     | 31.98            | 216.61            | 47,385.04    | 47,168.42   | שפל                      | 779       |

סה"כ צריכה לדייר:

| סה"כ לתשלום | סה"כ צריכה בקוט"ש | סה"כ צריכה שפל | סה"כ צריכה גבע | סה"כ צריכה בפסגה | שיא ביקוש |
|-------------|-------------------|----------------|----------------|------------------|-----------|
| 310.90 ₪    | 760.16            | 216.61         | 178.02         | 365.52           |           |

|          |                    |                     |
|----------|--------------------|---------------------|
| 185.07 ₪ | <b>תשלום קבוע</b>  |                     |
| 495.97 ₪ | <b>סה"כ לתשלום</b> | <b>לא כולל מע"מ</b> |

התפלגות חיוב בש"ח לפי תע"ז

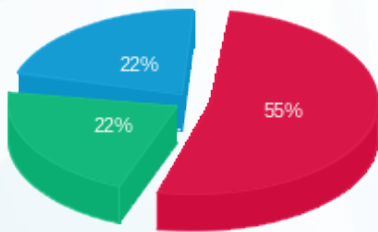

- פסגה (172.09 ₪) 55%
- גבע (69.54 ₪) 22%
- שפל (69.27 ₪) 22%

הסטוריית צריכה בקוט"ש

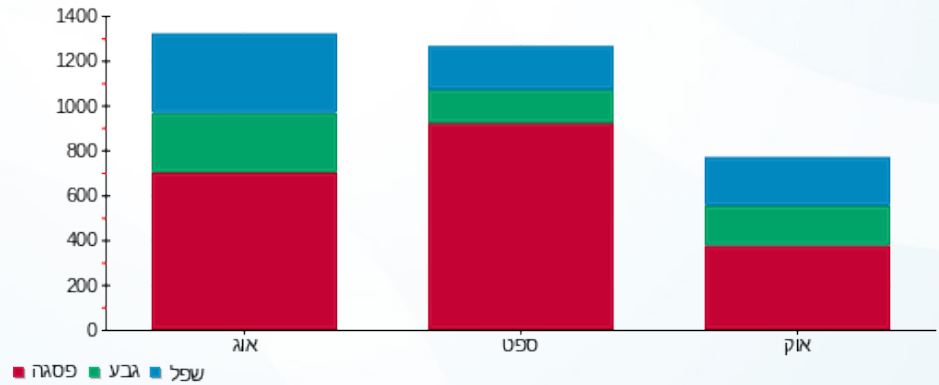



01/11/16 תאריך הפקה:  
 31/10/16 תאריך קריאה נוכחית:  
 01/10/16 תאריך קריאה קודמת:

שם דייר: סירין קומה 6  
 שם אתר: מגדלי אור

**לקוח/ה נכבד/ה, אנו מתכבדים להגיש את חישוב צריכת החשמל לתקופה 01/10/16 - 31/10/16:**

סירין קומה 6 - 6 - 00024614

| סה"כ לתשלום | מחיר לקוט"ש בא"ג | סה"כ צריכה בקוט"ש | קריאה נוכחית | קריאה קודמת | סוג צריכה                | סוג תעריף |
|-------------|------------------|-------------------|--------------|-------------|--------------------------|-----------|
|             |                  |                   | 31/10/16     | 01/10/16    | פרטי חשבון עבור תאריכים: |           |
| 1,411.22 ₪  | 47.08            | 2,997.48          | 54,051.29    | 51,053.81   | פסגה                     | 777       |
| 347.11 ₪    | 39.06            | 888.66            | 12,658.23    | 11,769.56   | גבע                      | 778       |
| 473.96 ₪    | 31.98            | 1,482.05          | 28,065.50    | 26,583.45   | שפל                      | 779       |

סה"כ צריכה לדייר:

| סה"כ לתשלום | סה"כ צריכה בקוט"ש | סה"כ צריכה שפל | סה"כ צריכה גבע | סה"כ צריכה בפסגה | שיא ביקוש |
|-------------|-------------------|----------------|----------------|------------------|-----------|
| 2,232.29 ₪  | 5,368.20          | 1,482.05       | 888.66         | 2,997.48         |           |

|            |                    |                     |
|------------|--------------------|---------------------|
| 185.07 ₪   | <b>תשלום קבוע</b>  |                     |
| 2,417.36 ₪ | <b>סה"כ לתשלום</b> | <b>לא כולל מע"מ</b> |

התפלגות חיוב בש"ח לפי תע"ז

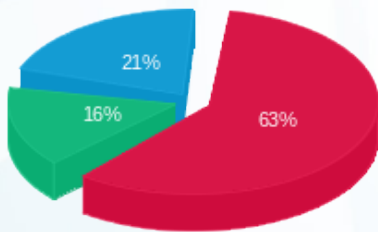

■ פסגה (1,411.22 ₪)  
 ■ גבע (347.11 ₪)  
 ■ שפל (473.96 ₪)

הסטוריית צריכה בקוט"ש

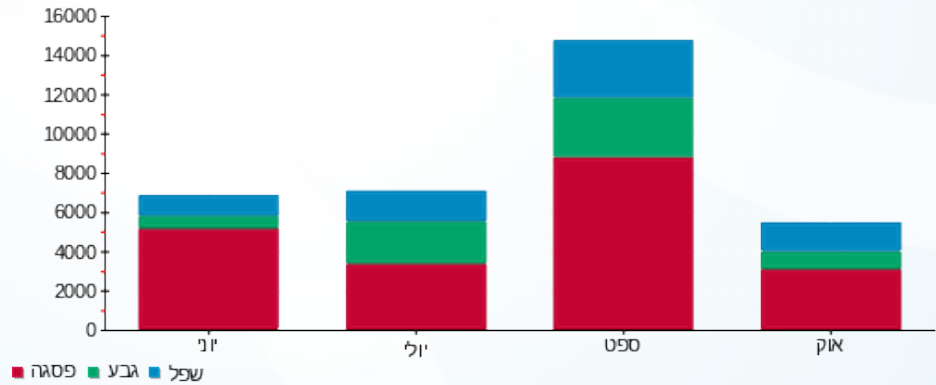



01/11/16 תאריך הפקה:  
 31/10/16 תאריך קריאה נוכחית:  
 01/10/16 תאריך קריאה קודמת:

שם דייר: סירין קומה 7  
 שם אתר: מגדלי אור

לקוח/ה נכבד/ה, אנו מתכבדים להגיש את חישוב צריכת החשמל לתקופה 01/10/16 - 31/10/16:

סירין קומה 7 - 3 - 00024614

| סה"כ לתשלום | מחיר לקוט"ש בא"ג | סה"כ צריכה בקוט"ש | קריאה נוכחית | קריאה קודמת | סוג צריכה                | סוג תעריף |
|-------------|------------------|-------------------|--------------|-------------|--------------------------|-----------|
|             |                  |                   | 31/10/16     | 01/10/16    | פרטי חשבון עבור תאריכים: |           |
| ₪ 401.69    | 47.08            | 853.21            | 16,454.78    | 15,601.57   | פסגה                     | 777       |
| ₪ 78.37     | 39.06            | 200.64            | 3,432.83     | 3,232.19    | גבע                      | 778       |
| ₪ 109.01    | 31.98            | 340.86            | 7,461.38     | 7,120.52    | שפל                      | 779       |

סה"כ צריכה לדייר:

| סה"כ לתשלום | סה"כ צריכה בקוט"ש | סה"כ צריכה שפל | סה"כ צריכה גבע | סה"כ צריכה בפסגה | שיא ביקוש |
|-------------|-------------------|----------------|----------------|------------------|-----------|
| ₪ 589.07    | 1,394.70          | 340.86         | 200.64         | 853.21           |           |

|          |                    |                     |
|----------|--------------------|---------------------|
| ₪ 185.07 | <b>תשלום קבוע</b>  |                     |
| ₪ 774.14 | <b>סה"כ לתשלום</b> | <b>לא כולל מע"מ</b> |

התפלגות חיוב בש"ח לפי תע"ז

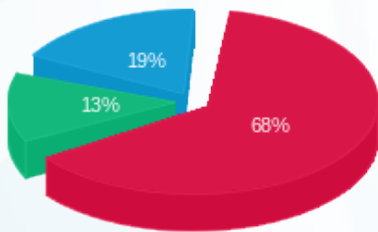

- פסגה (₪ 401.69)
- גבע (₪ 78.37)
- שפל (₪ 109.01)

הסטוריית צריכה בקוט"ש

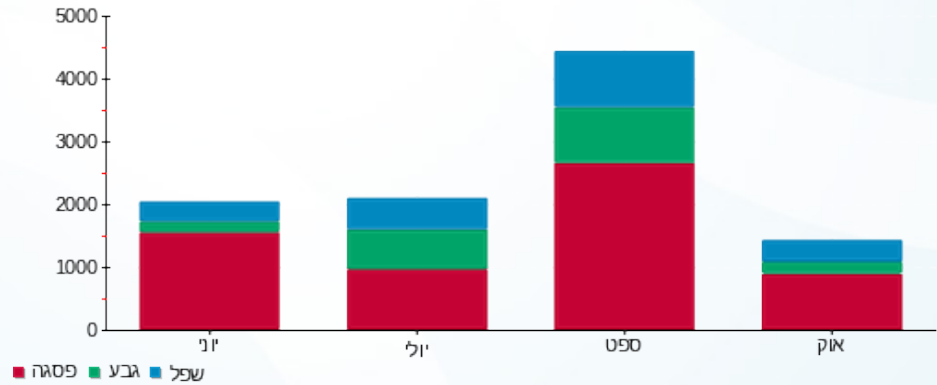

01/11/16 תאריך הפקה:  
 31/10/16 תאריך קריאה נוכחית:  
 01/10/16 תאריך קריאה קודמת:

שם דייר: סלקום  
 שם אתר: מגדלי אור

**לקוח/ה נכבד/ה, אנו מתכבדים להגיש את חישוב צריכת החשמל לתקופה 01/10/16 - 31/10/16:**

סלקום - 7 - 00025415

| סוג תעריף                | סוג צריכה | קריאה קודמת | קריאה נוכחית | סה"כ צריכה בקוט"ש | מחיר לקוט"ש בא"ג | סה"כ לתשלום |
|--------------------------|-----------|-------------|--------------|-------------------|------------------|-------------|
| פרטי חשבון עבור תאריכים: |           |             |              |                   |                  |             |
| 777                      | פסגה      | 01/10/16    | 31/10/16     | 871.39            | 47.08            | 410.25 ₪    |
| 778                      | גבע       | 68,693.11   | 69,527.47    | 834.35            | 39.06            | 325.90 ₪    |
| 779                      | שפל       | 156,974.54  | 158,766.94   | 1,792.41          | 31.98            | 573.21 ₪    |

סה"כ צריכה לדייר:

| שיא ביקוש | סה"כ צריכה בפסגה | סה"כ צריכה גבע | סה"כ צריכה שפל | סה"כ צריכה בקוט"ש | סה"כ לתשלום |
|-----------|------------------|----------------|----------------|-------------------|-------------|
|           | 871.39           | 834.35         | 1,792.41       | 3,498.15          | 1,309.36 ₪  |

|            |                    |                     |
|------------|--------------------|---------------------|
| 185.07 ₪   | <b>תשלום קבוע</b>  |                     |
| 1,494.43 ₪ | <b>סה"כ לתשלום</b> | <b>לא כולל מע"מ</b> |

התפלגות חיוב בש"ח לפי תע"ז

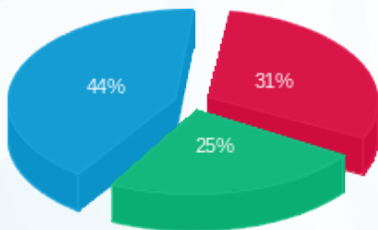

■ פסגה (410.25 ₪) 31%  
 ■ גבע (325.90 ₪) 25%  
 ■ שפל (573.21 ₪) 44%

הסטוריית צריכה בקוט"ש

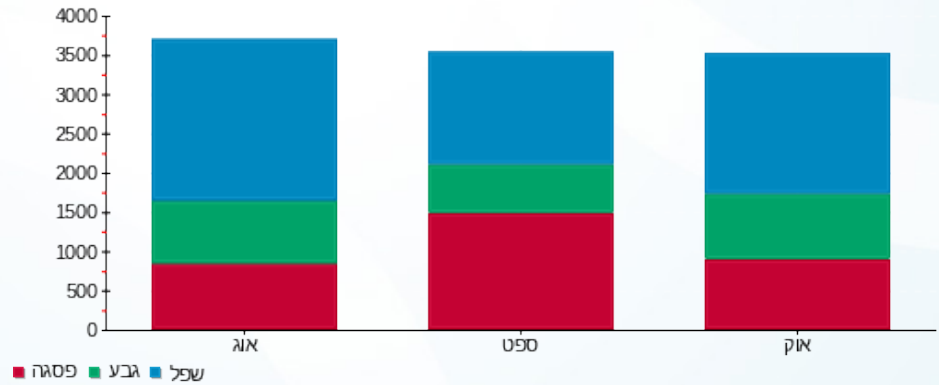

01/11/16 תאריך הפקה:  
 31/10/16 תאריך קריאה נוכחית:  
 01/10/16 תאריך קריאה קודמת:

שם דייר: עו"ד שנהב  
 שם אתר: מגדלי אור

**לקוח/ה נכבד/ה, אנו מתכבדים להגיש את חישוב צריכת החשמל לתקופה 01/10/16 - 31/10/16:**

**עו"ד שנהב - 4 - 00024960**

| סוג תעריף                | סוג צריכה | קריאה קודמת | קריאה נוכחית | סה"כ צריכה בקוט"ש | מחיר לקוט"ש בא"ג | סה"כ לתשלום |
|--------------------------|-----------|-------------|--------------|-------------------|------------------|-------------|
| פרטי חשבון עבור תאריכים: |           |             | 01/10/16     | 31/10/16          |                  |             |
| 777                      | פסגה      | 251,985.03  | 253,415.39   | 1,430.36          | 47.08            | ₪ 673.41    |
| 778                      | גבע       | 116,229.42  | 116,826.72   | 597.31            | 39.06            | ₪ 233.31    |
| 779                      | שפל       | 151,445.54  | 152,197.53   | 751.99            | 31.98            | ₪ 240.49    |

**לוח מ"א עו"ד שנהב - 2 - 00024964**

| סוג תעריף                | סוג צריכה | קריאה קודמת | קריאה נוכחית | סה"כ צריכה בקוט"ש | מחיר לקוט"ש בא"ג | סה"כ לתשלום |
|--------------------------|-----------|-------------|--------------|-------------------|------------------|-------------|
| פרטי חשבון עבור תאריכים: |           |             | 01/10/16     | 31/10/16          |                  |             |
| 777                      | פסגה      | 42,737.55   | 42,899.08    | 161.53            | 47.08            | ₪ 76.05     |
| 778                      | גבע       | 20,654.76   | 20,695.81    | 41.05             | 39.06            | ₪ 16.04     |
| 779                      | שפל       | 20,051.55   | 20,172.29    | 120.73            | 31.98            | ₪ 38.61     |

**סה"כ צריכה לדייר:**

| שיא ביקוש | סה"כ צריכה בפסגה | סה"כ צריכה גבע | סה"כ צריכה שפל | סה"כ צריכה בקוט"ש | סה"כ לתשלום |
|-----------|------------------|----------------|----------------|-------------------|-------------|
|           | 1,591.89         | 638.36         | 872.73         | 3,102.98          | ₪ 1,277.90  |

|            |                    |                     |
|------------|--------------------|---------------------|
| ₪ 185.07   | <b>תשלום קבוע</b>  |                     |
| ₪ 1,462.97 | <b>סה"כ לתשלום</b> | <b>לא כולל מע"מ</b> |

התפלגות חיוב בש"ח לפי תע"ז

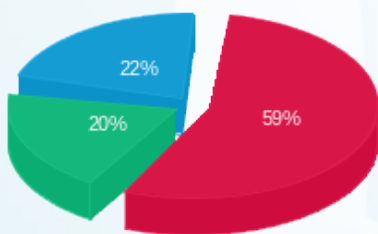

פסגה (₪ 749.46) ■  
 גבע (₪ 249.34) ■  
 שפל (₪ 279.10) ■

הסטוריית צריכה בקוט"ש

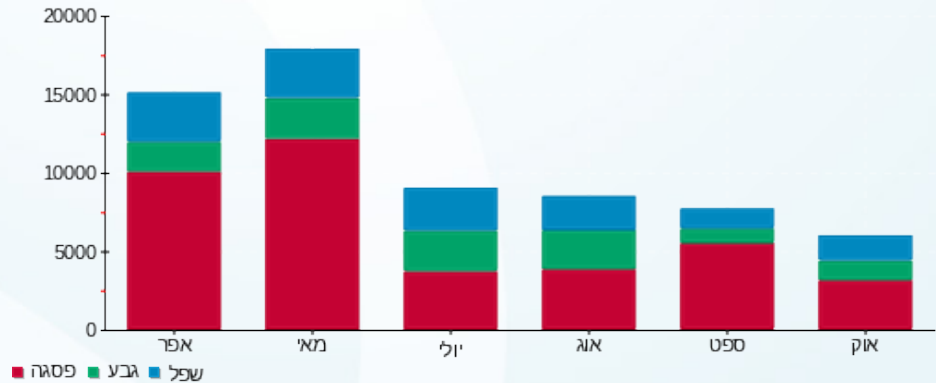



01/11/16 תאריך הפקה:  
 31/10/16 תאריך קריאה נוכחית:  
 01/10/16 תאריך קריאה קודמת:

**שם דייר:** פודמייקרט  
**שם אתר:** מגדלי אור

**לקוח/ה נכבד/ה, אנו מתכבדים להגיש את חישוב צריכת החשמל לתקופה 01/10/16 - 31/10/16:**

**פודמייקרט - 2 - 00005858**

| סוג תעריף | סוג צריכה | קריאה קודמת | קריאה נוכחית | סה"כ צריכה בקוט"ש | מחיר לקוט"ש בא"ג         | סה"כ לתשלום |
|-----------|-----------|-------------|--------------|-------------------|--------------------------|-------------|
|           |           |             | 31/10/16     | 01/10/16          | פרטי חשבון עבור תאריכים: |             |
| 777       | פסגה      | 376,539.52  | 380,268.42   | 3,728.90          | 47.08                    | 1,755.57 ₪  |
| 778       | גבע       | 190,542.29  | 191,431.38   | 889.09            | 39.06                    | 347.28 ₪    |
| 779       | שפל       | 226,972.63  | 228,786.72   | 1,814.08          | 31.98                    | 580.14 ₪    |

**מעלית מסעדת 7 - 00005858 - LIV**

| סוג תעריף | סוג צריכה | קריאה קודמת | קריאה נוכחית | סה"כ צריכה בקוט"ש | מחיר לקוט"ש בא"ג         | סה"כ לתשלום |
|-----------|-----------|-------------|--------------|-------------------|--------------------------|-------------|
|           |           |             | 31/10/16     | 01/10/16          | פרטי חשבון עבור תאריכים: |             |
| 777       | פסגה      | 6,981.19    | 7,017.41     | 36.22             | 47.08                    | 17.05 ₪     |
| 778       | גבע       | 4,060.58    | 4,077.91     | 17.33             | 39.06                    | 6.77 ₪      |
| 779       | שפל       | 8,649.84    | 8,687.38     | 37.54             | 31.98                    | 12.01 ₪     |

**מפוח ליו (4) - 00024965 - LIV**

| סוג תעריף | סוג צריכה | קריאה קודמת | קריאה נוכחית | סה"כ צריכה בקוט"ש | מחיר לקוט"ש בא"ג         | סה"כ לתשלום |
|-----------|-----------|-------------|--------------|-------------------|--------------------------|-------------|
|           |           |             | 31/10/16     | 01/10/16          | פרטי חשבון עבור תאריכים: |             |
| 777       | פסגה      | 49,362.84   | 49,384.59    | 21.75             | 47.08                    | 10.24 ₪     |
| 778       | גבע       | 25,880.40   | 25,889.64    | 9.24              | 39.06                    | 3.61 ₪      |
| 779       | שפל       | 15,712.45   | 15,721.67    | 9.23              | 31.98                    | 2.95 ₪      |

**סה"כ צריכה לדייר:**

| שיא ביקוש | סה"כ צריכה בפסגה | סה"כ צריכה גבע | סה"כ צריכה שפל | סה"כ צריכה בקוט"ש | סה"כ לתשלום |
|-----------|------------------|----------------|----------------|-------------------|-------------|
|           | 3,786.86         | 915.66         | 1,860.85       | 6,563.37          | 2,735.61 ₪  |

|            |                    |                     |
|------------|--------------------|---------------------|
| 185.07 ₪   | <b>תשלום קבוע</b>  |                     |
| 2,920.68 ₪ | <b>סה"כ לתשלום</b> | <b>לא כולל מע"מ</b> |





התפלגות חיוב בש"ח לפי תע"ז

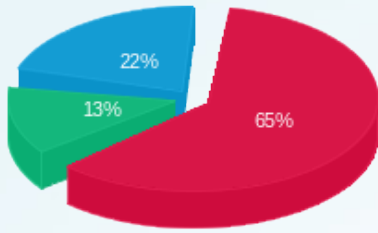

- פסגה (1,782.86 ש"ח)
- גבע (357.66 ש"ח)
- שפל (595.10 ש"ח)

הסטוריית צריכה בקוט"ש

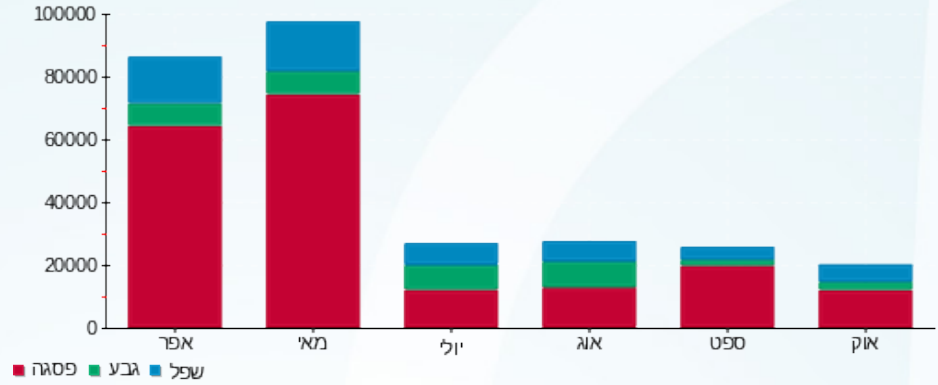



01/11/16 תאריך הפקה:  
 31/10/16 תאריך קריאה נוכחית:  
 01/10/16 תאריך קריאה קודמת:

שם דייר: פולאר  
 שם אתר: מגדלי אור

**לקוח/ה נכבד/ה, אנו מתכבדים להגיש את חישוב צריכת החשמל לתקופה 01/10/16 - 31/10/16:**

**לוח חשמל 2 פולאר - 5 - 00025042**

| סוג תעריף | סוג צריכה | קריאה קודמת  | קריאה נוכחית | סה"כ צריכה בקוט"ש | מחיר לקוט"ש בא"ג         | סה"כ לתשלום |
|-----------|-----------|--------------|--------------|-------------------|--------------------------|-------------|
|           |           |              | 01/10/16     | 31/10/16          | פרטי חשבון עבור תאריכים: |             |
| 777       | פסגה      | 2,000,000.00 | 2,000,000.00 | 0.00              | 47.08                    | 0.00 ₪      |
| 778       | גבע       | 0.00         | 0.00         | 0.00              | 39.06                    | 0.00 ₪      |
| 779       | שפל       | 0.00         | 0.00         | 0.00              | 31.98                    | 0.00 ₪      |

**לוח מ"א 2 פולאר - 3 - 00025058**

| סוג תעריף | סוג צריכה | קריאה קודמת | קריאה נוכחית | סה"כ צריכה בקוט"ש | מחיר לקוט"ש בא"ג         | סה"כ לתשלום |
|-----------|-----------|-------------|--------------|-------------------|--------------------------|-------------|
|           |           |             | 01/10/16     | 31/10/16          | פרטי חשבון עבור תאריכים: |             |
| 777       | פסגה      | 134,698.75  | 135,817.61   | 1,118.86          | 47.08                    | 526.76 ₪    |
| 778       | גבע       | 60,110.95   | 60,816.64    | 705.69            | 39.06                    | 275.64 ₪    |
| 779       | שפל       | 32,448.74   | 33,929.74    | 1,481.00          | 31.98                    | 473.62 ₪    |

**סה"כ צריכה לדייר:**

| שיא ביקוש | סה"כ צריכה בפסגה | סה"כ צריכה גבע | סה"כ צריכה שפל | סה"כ צריכה בקוט"ש | סה"כ לתשלום |
|-----------|------------------|----------------|----------------|-------------------|-------------|
|           | 1,118.86         | 705.69         | 1,481.00       | 3,305.55          | 1,276.02 ₪  |

|            |                    |                     |
|------------|--------------------|---------------------|
| 185.07 ₪   | <b>תשלום קבוע</b>  |                     |
| 1,461.09 ₪ | <b>סה"כ לתשלום</b> | <b>לא כולל מע"מ</b> |

התפלגות חיוב בש"ח לפי תע"ז

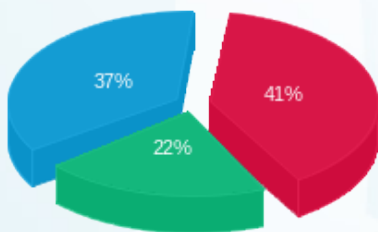

■ פסגה (526.76 ₪)  
 ■ גבע (275.64 ₪)  
 ■ שפל (473.62 ₪)

הסטוריית צריכה בקוט"ש

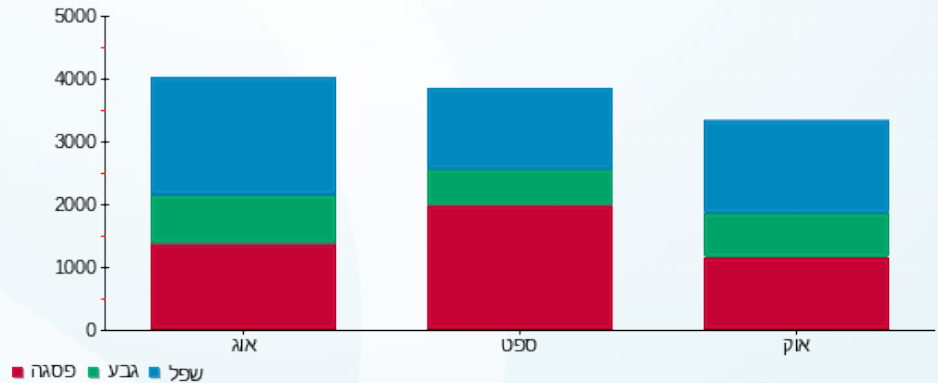

01/11/16 תאריך הפקה:  
 31/10/16 תאריך קריאה נוכחית:  
 01/10/16 תאריך קריאה קודמת:

שם דייר: פקט לייט  
 שם אתר: מגדלי אור

**לקוח/ה נכבד/ה, אנו מתכבדים להגיש את חישוב צריכת החשמל לתקופה 01/10/16 - 31/10/16:**

פקט לייט - 6 - 00024620

| סה"כ לתשלום | מחיר לקוט"ש בא"ג | סה"כ צריכה בקוט"ש | קריאה נוכחית | קריאה קודמת | סוג צריכה                | סוג תעריף |
|-------------|------------------|-------------------|--------------|-------------|--------------------------|-----------|
|             |                  |                   | 31/10/16     | 01/10/16    | פרטי חשבון עבור תאריכים: |           |
| 2,708.46 ₪  | 47.08            | 5,752.90          | 720,983.79   | 715,230.89  | פסגה                     | 777       |
| 1,319.91 ₪  | 39.06            | 3,379.19          | 422,736.70   | 419,357.51  | גבע                      | 778       |
| 2,080.66 ₪  | 31.98            | 6,506.14          | 611,509.35   | 605,003.20  | שפל                      | 779       |

סה"כ צריכה לדייר:

| סה"כ לתשלום | סה"כ צריכה בקוט"ש | סה"כ צריכה שפל | סה"כ צריכה גבע | סה"כ צריכה בפסגה | שיא ביקוש |
|-------------|-------------------|----------------|----------------|------------------|-----------|
| 6,109.04 ₪  | 15,638.23         | 6,506.14       | 3,379.19       | 5,752.90         |           |

|            |                    |                     |
|------------|--------------------|---------------------|
| 185.07 ₪   | <b>תשלום קבוע</b>  |                     |
| 6,294.11 ₪ | <b>סה"כ לתשלום</b> | <b>לא כולל מע"מ</b> |

התפלגות חיוב בש"ח לפי תע"ז

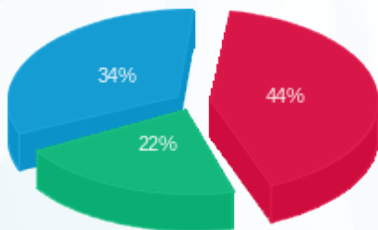

■ פסגה (2,708.46 ₪)  
 ■ גבע (1,319.91 ₪)  
 ■ שפל (2,080.66 ₪)

הסטוריית צריכה בקוט"ש

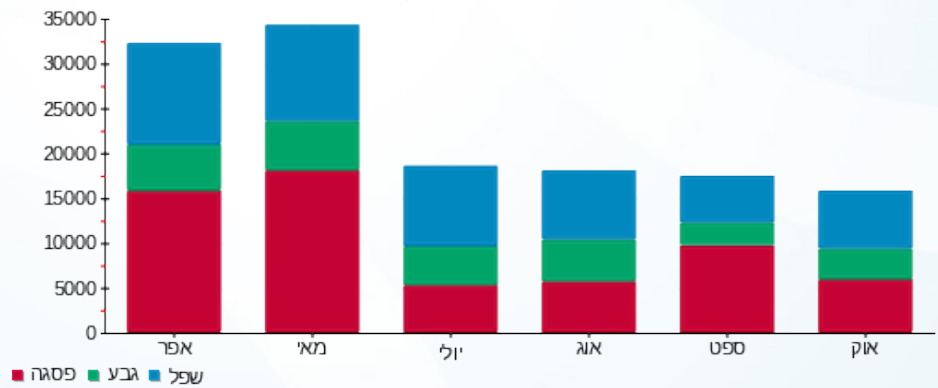



01/11/16 תאריך הפקה:  
 31/10/16 תאריך קריאה נוכחית:  
 01/10/16 תאריך קריאה קודמת:

שם דייר: ראשי קומה 10  
 שם אתר: מגדלי אור

**לקוח/ה נכבד/ה, אנו מתכבדים להגיש את חישוב צריכת החשמל לתקופה 01/10/16 - 31/10/16:**

ראשי קומה 10 - 1 - 00024589

| סה"כ לתשלום | מחיר לקוט"ש בא"ג | סה"כ צריכה בקוט"ש | קריאה נוכחית | קריאה קודמת | סוג צריכה                | סוג תעריף |
|-------------|------------------|-------------------|--------------|-------------|--------------------------|-----------|
|             |                  |                   | 31/10/16     | 01/10/16    | פרטי חשבון עבור תאריכים: |           |
| 1,648.55 ₪  | 47.08            | 3,501.59          | 652,352.15   | 648,850.56  | פסגה                     | 777       |
| 225.56 ₪    | 39.06            | 577.47            | 278,557.30   | 277,979.82  | גבע                      | 778       |
| 271.64 ₪    | 31.98            | 849.41            | 497,998.89   | 497,149.48  | שפל                      | 779       |

סה"כ צריכה לדייר:

| סה"כ לתשלום | סה"כ צריכה בקוט"ש | סה"כ צריכה שפל | סה"כ צריכה גבע | סה"כ צריכה בפסגה | שיא ביקוש |
|-------------|-------------------|----------------|----------------|------------------|-----------|
| 2,145.75 ₪  | 4,928.47          | 849.41         | 577.47         | 3,501.59         |           |

|            |                    |                     |
|------------|--------------------|---------------------|
| 185.07 ₪   | <b>תשלום קבוע</b>  |                     |
| 2,330.82 ₪ | <b>סה"כ לתשלום</b> | <b>לא כולל מע"מ</b> |

התפלגות חיוב בש"ח לפי תע"ז

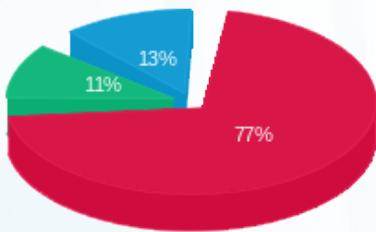

■ פסגה (1,648.55 ₪)  
 ■ גבע (225.56 ₪)  
 ■ שפל (271.64 ₪)

הסטוריית צריכה בקוט"ש

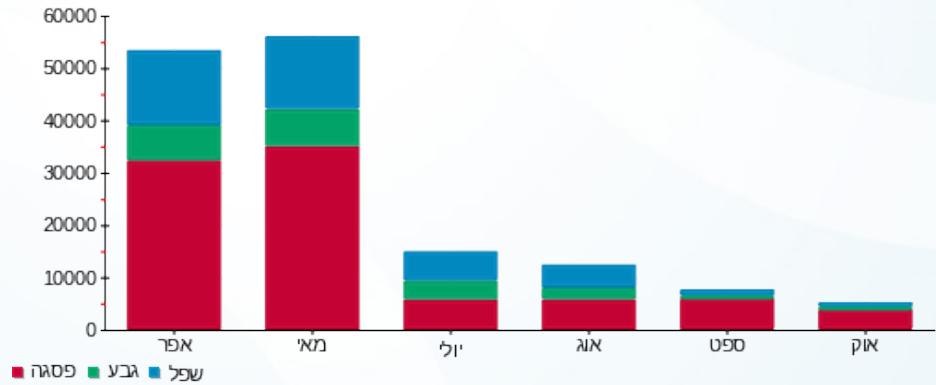

01/11/16 תאריך הפקה:  
 31/10/16 תאריך קריאה נוכחית:  
 01/10/16 תאריך קריאה קודמת:

שם דייר: ראשי שדה חיוני  
 שם אתר: מגדלי אור

**לקוח/ה נכבד/ה, אנו מתכבדים להגיש את חישוב צריכת החשמל לתקופה 01/10/16 - 31/10/16:**

ראשי שדה חיוני - 2 - 00024626

| סה"כ לתשלום | מחיר לקוט"ש בא"ג | סה"כ צריכה בקוט"ש | קריאה נוכחית | קריאה קודמת | סוג צריכה                | סוג תעריף |
|-------------|------------------|-------------------|--------------|-------------|--------------------------|-----------|
|             |                  |                   | 31/10/16     | 01/10/16    | פרטי חשבון עבור תאריכים: |           |
| 2,731.97 ₪  | 47.08            | 5,802.83          | 788,036.33   | 782,233.50  | פסגה                     | 777       |
| 1,970.88 ₪  | 39.06            | 5,045.78          | 589,654.48   | 584,608.70  | גבע                      | 778       |
| 3,002.14 ₪  | 31.98            | 9,387.56          | 954,864.28   | 945,476.72  | שפל                      | 779       |

סה"כ צריכה לדייר:

| סה"כ לתשלום | סה"כ צריכה בקוט"ש | סה"כ צריכה שפל | סה"כ צריכה גבע | סה"כ צריכה בפסגה | שיא ביקוש |
|-------------|-------------------|----------------|----------------|------------------|-----------|
| 7,704.99 ₪  | 20,236.16         | 9,387.56       | 5,045.78       | 5,802.83         |           |

|            |                    |                     |
|------------|--------------------|---------------------|
| 185.07 ₪   | <b>תשלום קבוע</b>  |                     |
| 7,890.06 ₪ | <b>סה"כ לתשלום</b> | <b>לא כולל מע"מ</b> |

התפלגות חיוב בש"ח לפי תע"ז

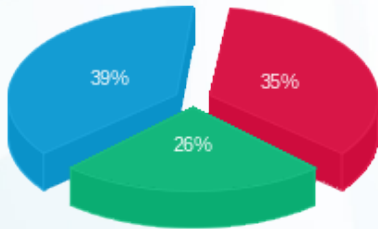

- פסגה (2,731.97 ₪)
- גבע (1,970.88 ₪)
- שפל (3,002.14 ₪)

הסטוריית צריכה בקוט"ש

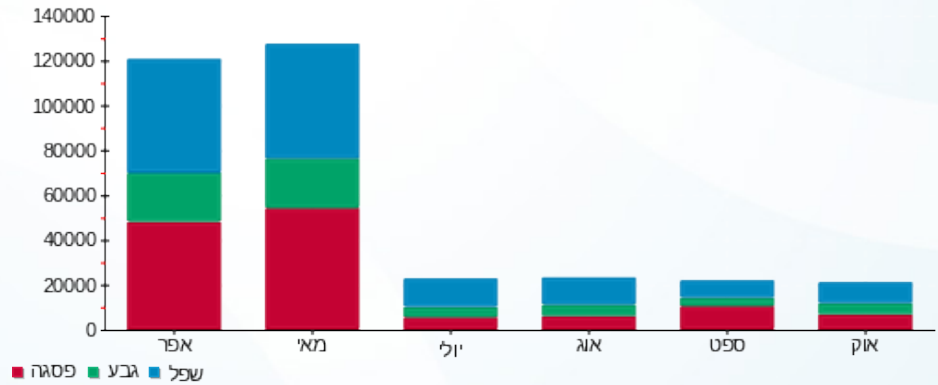

01/11/16 תאריך הפקה:  
 31/10/16 תאריך קריאה נוכחית:  
 01/10/16 תאריך קריאה קודמת:

שם דייר: ראשי שדה חיוני גג  
 שם אתר: מגדלי אור

**לקוח/ה נכבד/ה, אנו מתכבדים להגיש את חישוב צריכת החשמל לתקופה 01/10/16 - 31/10/16:**

ראשי שדה חיוני גג - 2 - 00024970

| סה"כ לתשלום | מחיר לקוט"ש בא"ג | סה"כ צריכה בקוט"ש | קריאה נוכחית | קריאה קודמת | סוג צריכה                | סוג תעריף |
|-------------|------------------|-------------------|--------------|-------------|--------------------------|-----------|
|             |                  |                   | 31/10/16     | 01/10/16    | פרטי חשבון עבור תאריכים: |           |
| ₪ 2,599.19  | 47.08            | 5,520.80          | 647,656.80   | 642,136.00  | פסגה                     | 777       |
| ₪ 902.09    | 39.06            | 2,309.50          | 462,290.73   | 459,981.23  | גבע                      | 778       |
| ₪ 3,160.71  | 31.98            | 9,883.40          | 851,664.56   | 841,781.16  | שפל                      | 779       |

סה"כ צריכה לדייר:

| סה"כ לתשלום | סה"כ צריכה בקוט"ש | סה"כ צריכה שפל | סה"כ צריכה גבע | סה"כ צריכה בפסגה | שיא ביקוש |
|-------------|-------------------|----------------|----------------|------------------|-----------|
| ₪ 6,661.99  | 17,713.70         | 9,883.40       | 2,309.50       | 5,520.80         |           |

|            |                    |                     |
|------------|--------------------|---------------------|
| ₪ 185.07   | <b>תשלום קבוע</b>  |                     |
| ₪ 6,847.06 | <b>סה"כ לתשלום</b> | <b>לא כולל מע"מ</b> |

התפלגות חיוב בש"ח לפי תע"ז

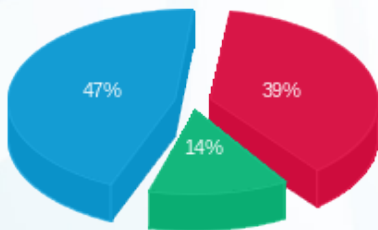

■ פסגה (₪ 2,599.19)  
 ■ גבע (₪ 902.09)  
 ■ שפל (₪ 3,160.71)

הסטוריית צריכה בקוט"ש

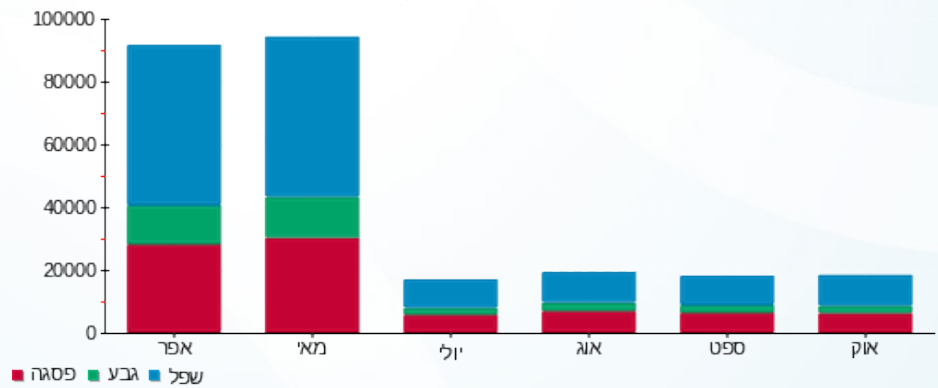

01/11/16 תאריך הפקה:  
 31/10/16 תאריך קריאה נוכחי:  
 01/10/16 תאריך קריאה קודמת:

שם דייר: רד ביומד  
 שם אתר: מגדלי אור

**לקוח/ה נכבד/ה, אנו מתכבדים להגיש את חישוב צריכת החשמל לתקופה 01/10/16 - 31/10/16:**

רד ביומד - 5 - 00024623

| סה"כ לתשלום | מחיר לקוט"ש בא"ג | סה"כ צריכה בקוט"ש | קריאה נוכחית | קריאה קודמת | סוג צריכה                | סוג תעריף |
|-------------|------------------|-------------------|--------------|-------------|--------------------------|-----------|
|             |                  |                   | 31/10/16     | 01/10/16    | פרטי חשבון עבור תאריכים: |           |
| 1,344.07 ₪  | 47.08            | 2,854.87          | 533,399.67   | 530,544.81  | פסגה                     | 777       |
| 610.32 ₪    | 39.06            | 1,562.51          | 320,906.27   | 319,343.76  | גבע                      | 778       |
| 984.57 ₪    | 31.98            | 3,078.69          | 470,222.33   | 467,143.64  | שפל                      | 779       |

סה"כ צריכה לדייר:

| סה"כ לתשלום | סה"כ צריכה בקוט"ש | סה"כ צריכה שפל | סה"כ צריכה גבע | סה"כ צריכה בפסגה | שיא ביקוש |
|-------------|-------------------|----------------|----------------|------------------|-----------|
| 2,938.95 ₪  | 7,496.07          | 3,078.69       | 1,562.51       | 2,854.87         |           |

|            |                    |                     |
|------------|--------------------|---------------------|
| 185.07 ₪   | <b>תשלום קבוע</b>  |                     |
| 3,124.02 ₪ | <b>סה"כ לתשלום</b> | <b>לא כולל מע"מ</b> |

התפלגות חיוב בש"ח לפי תע"ז

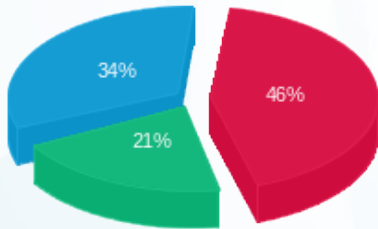

■ פסגה (1,344.07 ₪)  
 ■ גבע (610.32 ₪)  
 ■ שפל (984.57 ₪)

הסטוריית צריכה בקוט"ש

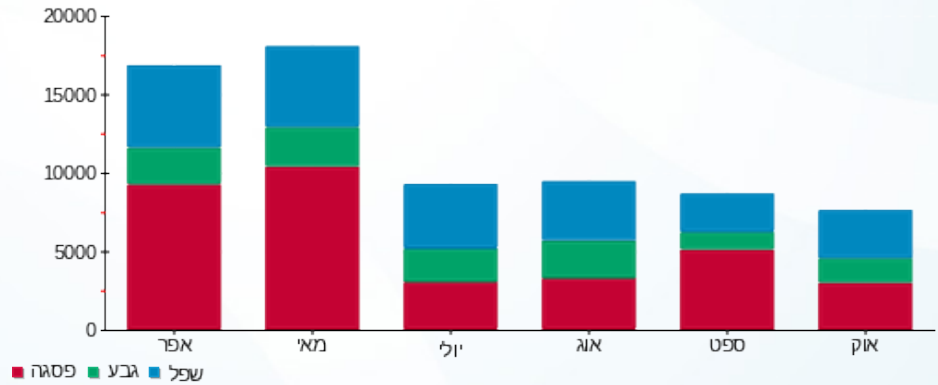



01/11/16 תאריך הפקה:  
 31/10/16 תאריך קריאה נוכחית:  
 01/10/16 תאריך קריאה קודמת:

שם דייר: רד וור קומה 4  
 שם אתר: מגדלי אור

לקוח/ה נכבד/ה, אנו מתכבדים להגיש את חישוב צריכת החשמל לתקופה 01/10/16 - 31/10/16:

רד וור קומה 4 - 7 - 00024959

| סה"כ לתשלום | מחיר לקוט"ש בא"ג | סה"כ צריכה בקוט"ש | קריאה נוכחית | קריאה קודמת | סוג צריכה                | סוג תעריף |
|-------------|------------------|-------------------|--------------|-------------|--------------------------|-----------|
|             |                  |                   | 31/10/16     | 01/10/16    | פרטי חשבון עבור תאריכים: |           |
| ₪ 572.75    | 47.08            | 1,216.55          | 15,285.82    | 14,069.27   | פסגה                     | 777       |
| ₪ 314.83    | 39.06            | 806.02            | 6,389.39     | 5,583.37    | גבע                      | 778       |
| ₪ 536.13    | 31.98            | 1,676.45          | 17,827.47    | 16,151.01   | שפל                      | 779       |

סה"כ צריכה לדייר:

| סה"כ לתשלום | סה"כ צריכה בקוט"ש | סה"כ צריכה שפל | סה"כ צריכה גבע | סה"כ צריכה בפסגה | שיא ביקוש |
|-------------|-------------------|----------------|----------------|------------------|-----------|
| ₪ 1,423.71  | 3,699.02          | 1,676.45       | 806.02         | 1,216.55         |           |

|            |                    |                     |
|------------|--------------------|---------------------|
| ₪ 185.07   | <b>תשלום קבוע</b>  |                     |
| ₪ 1,608.78 | <b>סה"כ לתשלום</b> | <b>לא כולל מע"מ</b> |

התפלגות חיוב בש"ח לפי תע"ז

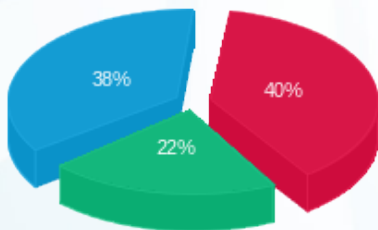

■ פסגה (₪ 572.75) 38%  
 ■ גבע (₪ 314.83) 22%  
 ■ שפל (₪ 536.13) 40%

הסטוריית צריכה בקוט"ש

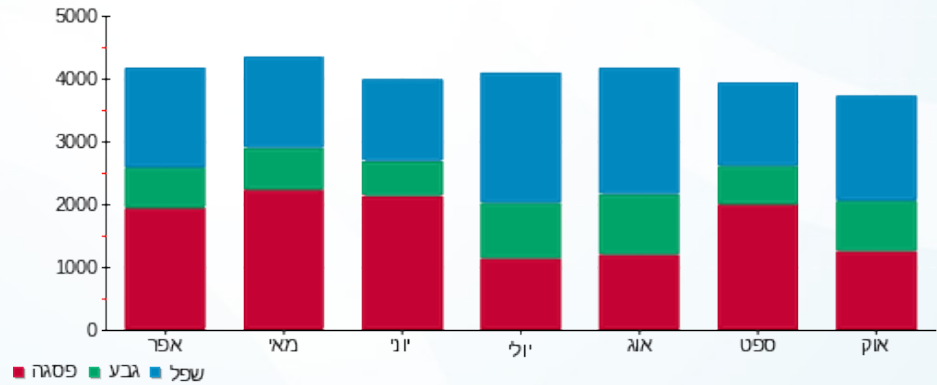



01/11/16 תאריך הפקה:  
 31/10/16 תאריך קריאה נוכחית:  
 01/10/16 תאריך קריאה קודמת:

שם דייר: רדור 2 קומה 4  
 שם אתר: מגדלי אור

**לקוח/ה נכבד/ה, אנו מתכבדים להגיש את חישוב צריכת החשמל לתקופה 01/10/16 - 31/10/16:**

**רדור קומה 4 - 3 - 00024959**

| סוג תעריף | סוג צריכה | קריאה קודמת | קריאה נוכחית | סה"כ צריכה בקוט"ש | מחיר לקוט"ש בא"ג         | סה"כ לתשלום |
|-----------|-----------|-------------|--------------|-------------------|--------------------------|-------------|
|           |           |             | 01/10/16     | 31/10/16          | פרטי חשבון עבור תאריכים: |             |
| 777       | פסגה      | 33,778.55   | 36,431.37    | 2,652.82          | 47.08                    | 1,248.95 ₪  |
| 778       | גבע       | 11,465.44   | 12,937.34    | 1,471.90          | 39.06                    | 574.93 ₪    |
| 779       | שפל       | 26,141.36   | 28,741.40    | 2,600.05          | 31.98                    | 831.49 ₪    |

**רדור קומה 4 מ"א - 6 - 00024972**

| סוג תעריף | סוג צריכה | קריאה קודמת | קריאה נוכחית | סה"כ צריכה בקוט"ש | מחיר לקוט"ש בא"ג         | סה"כ לתשלום |
|-----------|-----------|-------------|--------------|-------------------|--------------------------|-------------|
|           |           |             | 01/10/16     | 31/10/16          | פרטי חשבון עבור תאריכים: |             |
| 777       | פסגה      | 63,453.89   | 63,640.60    | 186.71            | 47.08                    | 87.90 ₪     |
| 778       | גבע       | 42,818.74   | 42,845.09    | 26.36             | 39.06                    | 10.30 ₪     |
| 779       | שפל       | 70,502.26   | 70,579.72    | 77.46             | 31.98                    | 24.77 ₪     |

**סה"כ צריכה לדייר:**

| שיא ביקוש | סה"כ צריכה בפסגה | סה"כ צריכה גבע | סה"כ צריכה שפל | סה"כ צריכה בקוט"ש | סה"כ לתשלום |
|-----------|------------------|----------------|----------------|-------------------|-------------|
|           | 2,839.53         | 1,498.26       | 2,677.51       | 7,015.31          | 2,778.34 ₪  |

|            |                    |                     |
|------------|--------------------|---------------------|
| 185.07 ₪   | <b>תשלום קבוע</b>  |                     |
| 2,963.41 ₪ | <b>סה"כ לתשלום</b> | <b>לא כולל מע"מ</b> |

התפלגות חיוב בש"ח לפי תע"ז

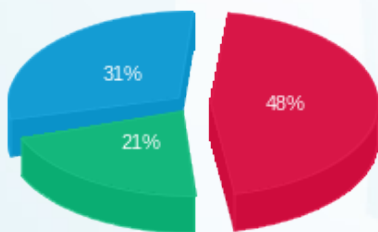

פסגה (1,336.85 ₪)  
 גבע (585.22 ₪)  
 שפל (856.27 ₪)

הסטוריית צריכה בקוט"ש

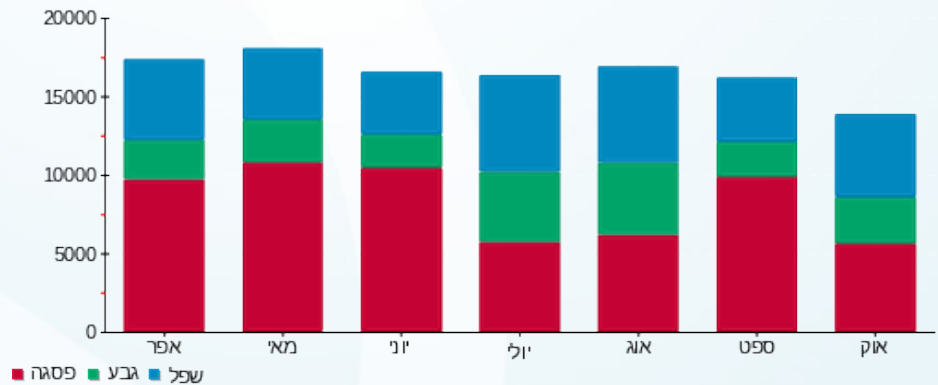



01/11/16 תאריך הפקה:  
 31/10/16 תאריך קריאה נוכחית:  
 01/10/16 תאריך קריאה קודמת:

**שם דייר:** רדור בניין B ק.9  
**שם אתר:** מגדלי אור

**לקוח/ה נכבד/ה, אנו מתכבדים להגיש את חישוב צריכת החשמל לתקופה 01/10/16 - 31/10/16:**
**רדור - 1 - 00024960**

| סוג תעריף | סוג צריכה | קריאה קודמת  | קריאה נוכחית | סה"כ צריכה בקוט"ש | מחיר לקוט"ש בא"ג         | סה"כ לתשלום |
|-----------|-----------|--------------|--------------|-------------------|--------------------------|-------------|
|           |           |              | 31/10/16     | 01/10/16          | פרטי חשבון עבור תאריכים: |             |
| 777       | פסגה      | 1,397,081.94 | 1,412,705.62 | 15,623.68         | 47.08                    | 7,355.63 ₪  |
| 778       | גבע       | 792,304.21   | 805,692.09   | 13,387.88         | 39.06                    | 5,229.31 ₪  |
| 779       | שפל       | 1,893,575.25 | 1,921,736.96 | 28,161.71         | 31.98                    | 9,006.11 ₪  |

**רדור - 7 - 00024960**

| סוג תעריף | סוג צריכה | קריאה קודמת  | קריאה נוכחית | סה"כ צריכה בקוט"ש | מחיר לקוט"ש בא"ג         | סה"כ לתשלום |
|-----------|-----------|--------------|--------------|-------------------|--------------------------|-------------|
|           |           |              | 31/10/16     | 01/10/16          | פרטי חשבון עבור תאריכים: |             |
| 777       | פסגה      | 1,141,739.05 | 1,151,067.10 | 9,328.05          | 47.08                    | 4,391.64 ₪  |
| 778       | גבע       | 609,663.60   | 617,068.58   | 7,404.98          | 39.06                    | 2,892.39 ₪  |
| 779       | שפל       | 1,430,613.53 | 1,446,578.09 | 15,964.56         | 31.98                    | 5,105.47 ₪  |

**רדור מ"א - 4 - 00024964**

| סוג תעריף | סוג צריכה | קריאה קודמת | קריאה נוכחית | סה"כ צריכה בקוט"ש | מחיר לקוט"ש בא"ג         | סה"כ לתשלום |
|-----------|-----------|-------------|--------------|-------------------|--------------------------|-------------|
|           |           |             | 31/10/16     | 01/10/16          | פרטי חשבון עבור תאריכים: |             |
| 777       | פסגה      | 120,053.38  | 121,325.82   | 1,272.44          | 47.08                    | 599.07 ₪    |
| 778       | גבע       | 59,804.99   | 60,253.72    | 448.73            | 39.06                    | 175.27 ₪    |
| 779       | שפל       | 142,343.01  | 144,663.56   | 2,320.55          | 31.98                    | 742.11 ₪    |

**רדור מ"א - 6 - 00025042**

| סוג תעריף | סוג צריכה | קריאה קודמת | קריאה נוכחית | סה"כ צריכה בקוט"ש | מחיר לקוט"ש בא"ג         | סה"כ לתשלום |
|-----------|-----------|-------------|--------------|-------------------|--------------------------|-------------|
|           |           |             | 31/10/16     | 01/10/16          | פרטי חשבון עבור תאריכים: |             |
| 777       | פסגה      | 3,016.95    | 4,468.88     | 1,451.92          | 47.08                    | 683.57 ₪    |
| 778       | גבע       | 1,226.82    | 2,382.54     | 1,155.71          | 39.06                    | 451.42 ₪    |
| 779       | שפל       | 2,663.27    | 5,130.08     | 2,466.81          | 31.98                    | 788.89 ₪    |





סה"כ צריכה לדייר:

| שיא ביקוש | סה"כ צריכה בפסגה | סה"כ צריכה גבע | סה"כ צריכה שפל | סה"כ צריכה בקוט"ש | סה"כ לתשלום |
|-----------|------------------|----------------|----------------|-------------------|-------------|
|           | 27,676.09        | 22,397.30      | 48,913.63      | 98,987.02         | 37,420.87 ₪ |

|             |                    |                     |
|-------------|--------------------|---------------------|
| 185.07 ₪    | <b>תשלום קבוע</b>  |                     |
| 37,605.94 ₪ | <b>סה"כ לתשלום</b> | <b>לא כולל מע"מ</b> |

התפלגות חיוב בש"ח לפי תעו"ז

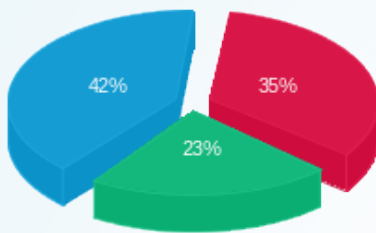

- פסגה (13,029.90 ₪)
- גבע (8,748.39 ₪)
- שפל (15,642.58 ₪)

הסטוריית צריכה בקוט"ש

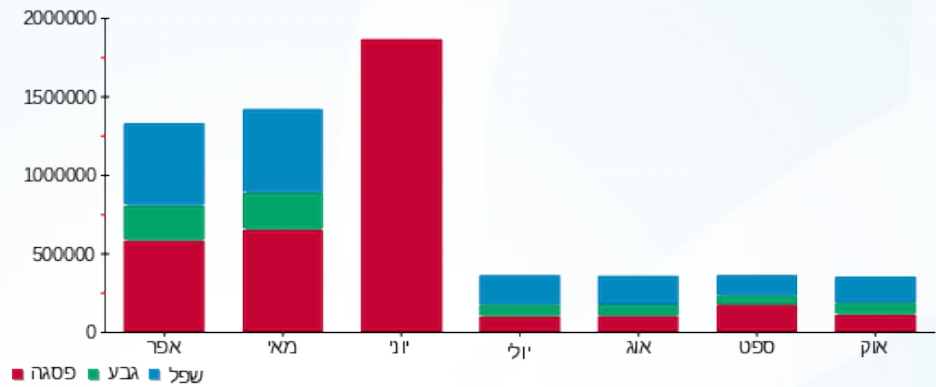



01/11/16 תאריך הפקה:  
 31/10/16 תאריך קריאה נוכחית:  
 01/10/16 תאריך קריאה קודמת:

שם דייר: רדור קומה 2  
 שם אתר: מגדלי אור

**לקוח/ה נכבד/ה, אנו מתכבדים להגיש את חישוב צריכת החשמל לתקופה 01/10/16 - 31/10/16:**

**רדור ראשי - 8 - 00012732**

| סוג תעריף                | סוג צריכה | קריאה קודמת  | קריאה נוכחית | סה"כ צריכה בקוט"ש | מחיר לקוט"ש בא"ג | סה"כ לתשלום |
|--------------------------|-----------|--------------|--------------|-------------------|------------------|-------------|
| פרטי חשבון עבור תאריכים: |           |              | 01/10/16     | 31/10/16          |                  |             |
| 777                      | פסגה      | 1,068,319.36 | 1,073,276.72 | 4,957.36          | 47.08            | 2,333.92 ₪  |
| 778                      | גבע       | 558,211.34   | 560,554.95   | 2,343.61          | 39.06            | 915.41 ₪    |
| 779                      | שפל       | 965,684.94   | 969,890.57   | 4,205.63          | 31.98            | 1,344.96 ₪  |

**ראשי מ"א רדור - 1 - 00025055**

| סוג תעריף                | סוג צריכה | קריאה קודמת | קריאה נוכחית | סה"כ צריכה בקוט"ש | מחיר לקוט"ש בא"ג | סה"כ לתשלום |
|--------------------------|-----------|-------------|--------------|-------------------|------------------|-------------|
| פרטי חשבון עבור תאריכים: |           |             | 01/10/16     | 31/10/16          |                  |             |
| 777                      | פסגה      | 305,982.90  | 307,794.37   | 1,811.46          | 47.08            | 852.84 ₪    |
| 778                      | גבע       | 132,961.05  | 133,468.60   | 507.54            | 39.06            | 198.25 ₪    |
| 779                      | שפל       | 176,593.31  | 179,116.05   | 2,522.74          | 31.98            | 806.77 ₪    |

**סה"כ צריכה לדייר:**

| שיא ביקוש | סה"כ צריכה בפסגה | סה"כ צריכה גבע | סה"כ צריכה שפל | סה"כ צריכה בקוט"ש | סה"כ לתשלום |
|-----------|------------------|----------------|----------------|-------------------|-------------|
|           | 6,768.82         | 2,851.15       | 6,728.37       | 16,348.34         | 6,452.15 ₪  |

|            |                    |                     |
|------------|--------------------|---------------------|
| 185.07 ₪   | <b>תשלום קבוע</b>  |                     |
| 6,637.22 ₪ | <b>סה"כ לתשלום</b> | <b>לא כולל מע"מ</b> |

התפלגות חיוב בש"ח לפי תע"ז

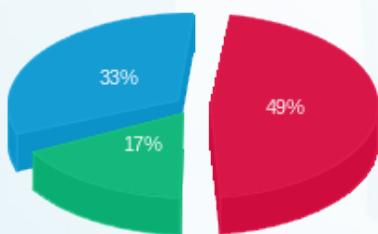

פסגה (3,186.76 ₪) ■  
 גבע (1,113.66 ₪) ■  
 שפל (2,151.73 ₪) ■

הסטוריית צריכה בקוט"ש

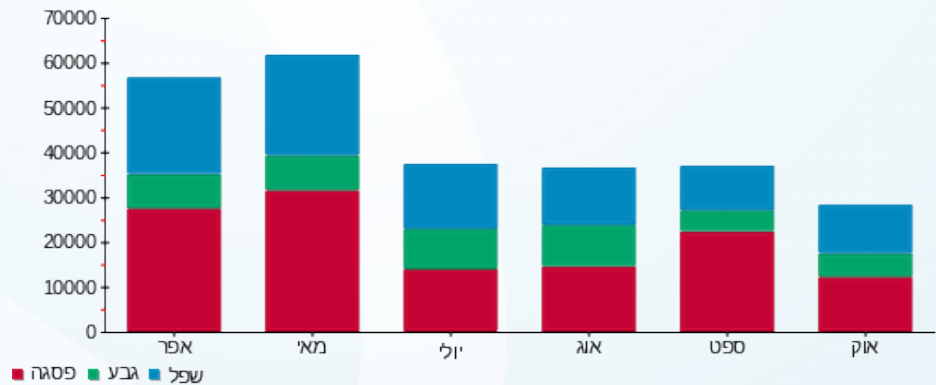



01/11/16 תאריך הפקה:  
 31/10/16 תאריך קריאה נוכחית:  
 01/10/16 תאריך קריאה קודמת:

שם דייר: רדיון קומה 1  
 שם אתר: מגדלי אור

לקוח/ה נכבד/ה, אנו מתכבדים להגיש את חישוב צריכת החשמל לתקופה 01/10/16 - 31/10/16:

רדיון קומה 1 - 1 - 00024620

| סה"כ לתשלום | מחיר לקוט"ש בא"ג | סה"כ צריכה בקוט"ש | קריאה נוכחית | קריאה קודמת  | סוג צריכה                | סוג תעריף |
|-------------|------------------|-------------------|--------------|--------------|--------------------------|-----------|
|             |                  |                   | 31/10/16     | 01/10/16     | פרטי חשבון עבור תאריכים: |           |
| ₪ 3,875.19  | 47.08            | 8,231.07          | 1,193,279.42 | 1,185,048.36 | פסגה                     | 777       |
| ₪ 1,812.34  | 39.06            | 4,639.90          | 697,173.30   | 692,533.40   | גבע                      | 778       |
| ₪ 2,813.45  | 31.98            | 8,797.54          | 1,089,345.97 | 1,080,548.42 | שפל                      | 779       |

סה"כ צריכה לדייר:

| סה"כ לתשלום | סה"כ צריכה בקוט"ש | סה"כ צריכה שפל | סה"כ צריכה גבע | סה"כ צריכה בפסגה | שיא ביקוש |
|-------------|-------------------|----------------|----------------|------------------|-----------|
| ₪ 8,500.98  | 21,668.51         | 8,797.54       | 4,639.90       | 8,231.07         |           |

|            |                    |                     |
|------------|--------------------|---------------------|
| ₪ 185.07   | <b>תשלום קבוע</b>  |                     |
| ₪ 8,686.05 | <b>סה"כ לתשלום</b> | <b>לא כולל מע"מ</b> |

התפלגות חיוב בש"ח לפי תע"ז

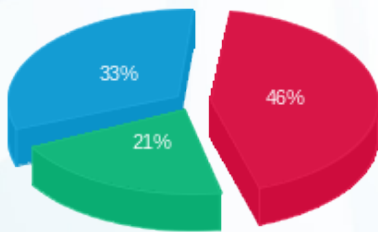

פסגה (₪ 3,875.19) ■  
 גבע (₪ 1,812.34) ■  
 שפל (₪ 2,813.45) ■

הסטוריית צריכה בקוט"ש

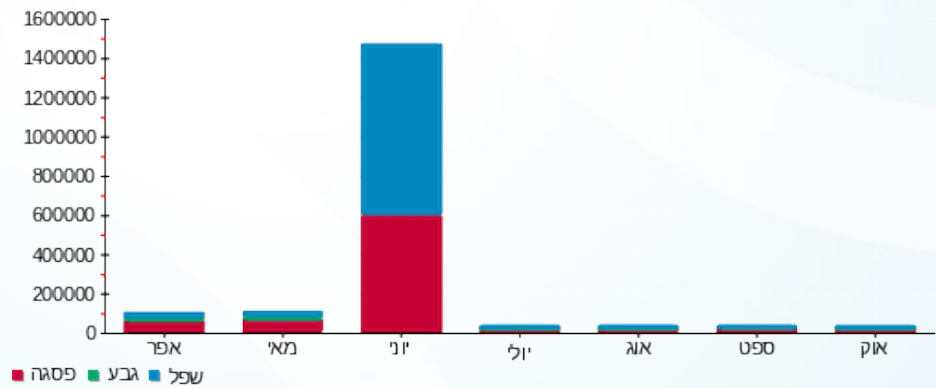



01/11/16 תאריך הפקה:  
 31/10/16 תאריך קריאה נוכחית:  
 01/10/16 תאריך קריאה קודמת:

שם דייר: רדיון קומה 7  
 שם אתר: מגדלי אור

לקוח/ה נכבד/ה, אנו מתכבדים להגיש את חישוב צריכת החשמל לתקופה 01/10/16 - 31/10/16:

רדיון קומה 7 - 2 - 00024614

| סה"כ לתשלום | מחיר לקוט"ש בא"ג | סה"כ צריכה בקוט"ש | קריאה נוכחית | קריאה קודמת | סוג צריכה                | סוג תעריף |
|-------------|------------------|-------------------|--------------|-------------|--------------------------|-----------|
|             |                  |                   | 31/10/16     | 01/10/16    | פרטי חשבון עבור תאריכים: |           |
| 1,164.15 ₪  | 47.08            | 2,472.70          | 41,391.70    | 38,919.00   | פסגה                     | 777       |
| 329.31 ₪    | 39.06            | 843.09            | 10,614.66    | 9,771.57    | גבע                      | 778       |
| 563.47 ₪    | 31.98            | 1,761.93          | 28,873.45    | 27,111.52   | שפל                      | 779       |

סה"כ צריכה לדייר:

| סה"כ לתשלום | סה"כ צריכה בקוט"ש | סה"כ צריכה שפל | סה"כ צריכה גבע | סה"כ צריכה בפסגה | שיא ביקוש |
|-------------|-------------------|----------------|----------------|------------------|-----------|
| 2,056.92 ₪  | 5,077.72          | 1,761.93       | 843.09         | 2,472.70         |           |

|            |                    |                     |
|------------|--------------------|---------------------|
| 185.07 ₪   | <b>תשלום קבוע</b>  |                     |
| 2,241.99 ₪ | <b>סה"כ לתשלום</b> | <b>לא כולל מע"מ</b> |

התפלגות חיוב בש"ח לפי תע"ז

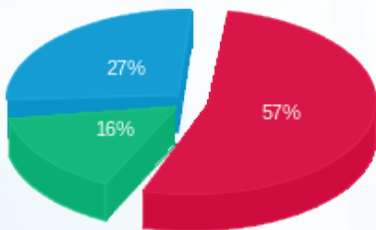

■ פסגה (1,164.15 ₪)  
 ■ גבע (329.31 ₪)  
 ■ שפל (563.47 ₪)

הסטוריית צריכה בקוט"ש

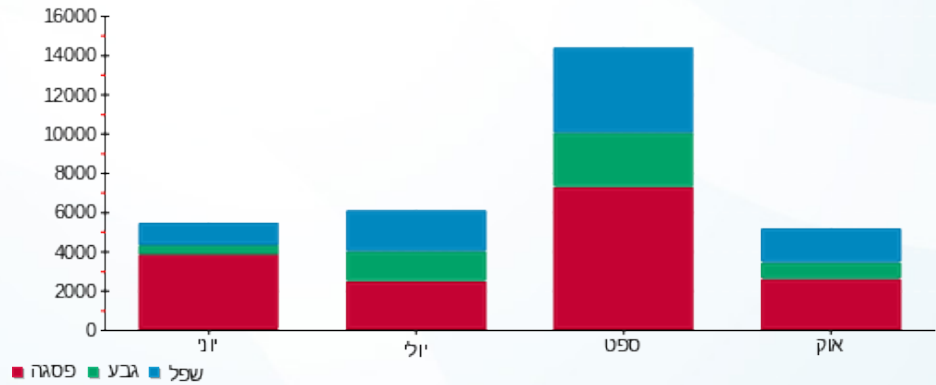



01/11/16 תאריך הפקה:  
 31/10/16 תאריך קריאה נוכחית:  
 01/10/16 תאריך קריאה קודמת:

שם דייר: רדיון קומה 8  
 שם אתר: מגדלי אור

לקוח/ה נכבד/ה, אנו מתכבדים להגיש את חישוב צריכת החשמל לתקופה 01/10/16 - 31/10/16:

רדיון קומה 8 - 4 - 00024614

| סה"כ לתשלום | מחיר לקוט"ש בא"ג | סה"כ צריכה בקוט"ש | קריאה נוכחית | קריאה קודמת | סוג צריכה                | סוג תעריף |
|-------------|------------------|-------------------|--------------|-------------|--------------------------|-----------|
|             |                  |                   | 31/10/16     | 01/10/16    | פרטי חשבון עבור תאריכים: |           |
| 2,532.81 ₪  | 47.08            | 5,379.81          | 98,801.21    | 93,421.40   | פסגה                     | 777       |
| 889.66 ₪    | 39.06            | 2,277.66          | 30,908.28    | 28,630.61   | גבע                      | 778       |
| 1,389.18 ₪  | 31.98            | 4,343.89          | 83,594.35    | 79,250.46   | שפל                      | 779       |

סה"כ צריכה לדייר:

| סה"כ לתשלום | סה"כ צריכה בקוט"ש | סה"כ צריכה שפל | סה"כ צריכה גבע | סה"כ צריכה בפסגה | שיא ביקוש |
|-------------|-------------------|----------------|----------------|------------------|-----------|
| 4,811.64 ₪  | 12,001.36         | 4,343.89       | 2,277.66       | 5,379.81         |           |

|            |                    |                     |
|------------|--------------------|---------------------|
| 185.07 ₪   | <b>תשלום קבוע</b>  |                     |
| 4,996.71 ₪ | <b>סה"כ לתשלום</b> | <b>לא כולל מע"מ</b> |

התפלגות חיוב בש"ח לפי תע"ז

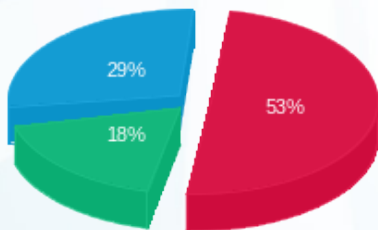

■ פסגה (2,532.81 ₪)  
 ■ גבע (889.66 ₪)  
 ■ שפל (1,389.18 ₪)

הסטוריית צריכה בקוט"ש

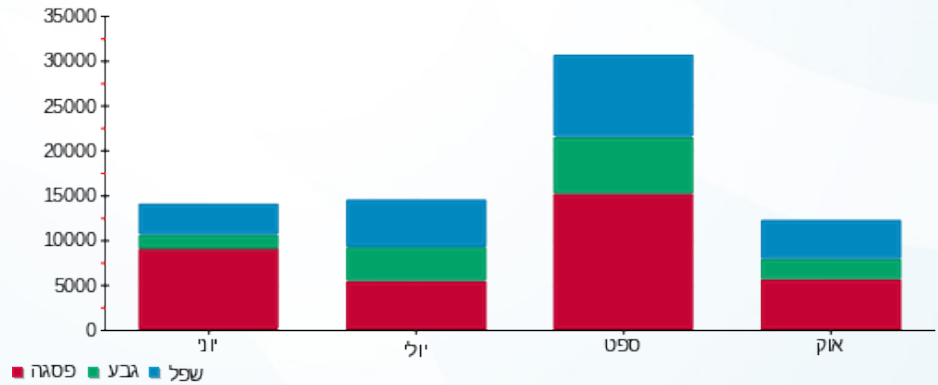

01/11/16 תאריך הפקה:  
 31/10/16 תאריך קריאה נכחית:  
 01/10/16 תאריך קריאה קודמת:

שם דייר: רוזטי  
 שם אתר: מגדלי אור

**לקוח/ה נכבד/ה, אנו מתכבדים להגיש את חישוב צריכת החשמל לתקופה 01/10/16 - 31/10/16:**

**בניין A חיוני מסעדת טוקו - 3 - 00024613**

| סוג תעריף | סוג צריכה | קריאה קודמת | קריאה נכחית | סה"כ צריכה בקוט"ש | מחיר לקוט"ש בא"ג         | סה"כ לתשלום |
|-----------|-----------|-------------|-------------|-------------------|--------------------------|-------------|
|           |           |             | 01/10/16    | 31/10/16          | פרטי חשבון עבור תאריכים: |             |
| 777       | פסגה      | 15.41       | 15.38       | -0.02             | 47.08                    | ₪ -0.01     |
| 778       | גבע       | 3.08        | 3.06        | -0.02             | 39.06                    | ₪ -0.01     |
| 779       | שפל       | 12.47       | 12.47       | 0.0010            | 31.98                    | ₪ 0.00      |

**מסעדת טוקו - 5 - 00024613**

| סוג תעריף | סוג צריכה | קריאה קודמת  | קריאה נכחית  | סה"כ צריכה בקוט"ש | מחיר לקוט"ש בא"ג         | סה"כ לתשלום |
|-----------|-----------|--------------|--------------|-------------------|--------------------------|-------------|
|           |           |              | 01/10/16     | 31/10/16          | פרטי חשבון עבור תאריכים: |             |
| 777       | פסגה      | 1,111,961.19 | 1,111,977.02 | 15.83             | 47.08                    | ₪ 7.45      |
| 778       | גבע       | 924,381.20   | 924,396.88   | 15.68             | 39.06                    | ₪ 6.12      |
| 779       | שפל       | 1,366,213.44 | 1,366,247.38 | 33.94             | 31.98                    | ₪ 10.85     |

**לוח סינון מסעדה מסעדת טוקו - 1 - 00025117**

| סוג תעריף | סוג צריכה | קריאה קודמת | קריאה נכחית | סה"כ צריכה בקוט"ש | מחיר לקוט"ש בא"ג         | סה"כ לתשלום |
|-----------|-----------|-------------|-------------|-------------------|--------------------------|-------------|
|           |           |             | 01/10/16    | 31/10/16          | פרטי חשבון עבור תאריכים: |             |
| 777       | פסגה      | 232,213.11  | 233,894.93  | 1,681.82          | 47.08                    | ₪ 791.80    |
| 778       | גבע       | 182,136.44  | 183,783.95  | 1,647.51          | 39.06                    | ₪ 643.52    |
| 779       | שפל       | 338,231.92  | 341,797.78  | 3,565.86          | 31.98                    | ₪ 1,140.36  |

**סה"כ צריכה לדייר:**

| שיא ביקוש | סה"כ צריכה בפסגה | סה"כ צריכה גבע | סה"כ צריכה שפל | סה"כ צריכה בקוט"ש | סה"כ לתשלום |
|-----------|------------------|----------------|----------------|-------------------|-------------|
|           | 1,697.62         | 1,663.18       | 3,599.79       | 6,960.59          | ₪ 2,600.09  |

|            |                    |                     |
|------------|--------------------|---------------------|
| 185.07 ₪   | <b>תשלום קבוע</b>  |                     |
| 2,785.16 ₪ | <b>סה"כ לתשלום</b> | <b>לא כולל מע"מ</b> |



התפלגות חיוב בש"ח לפי תע"ז

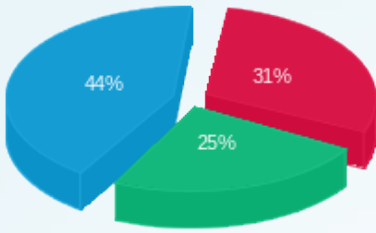

- פסגה (799.24)
- גבע (649.64)
- שפל (1,151.21)

הסטוריית צריכה בקוט"ש

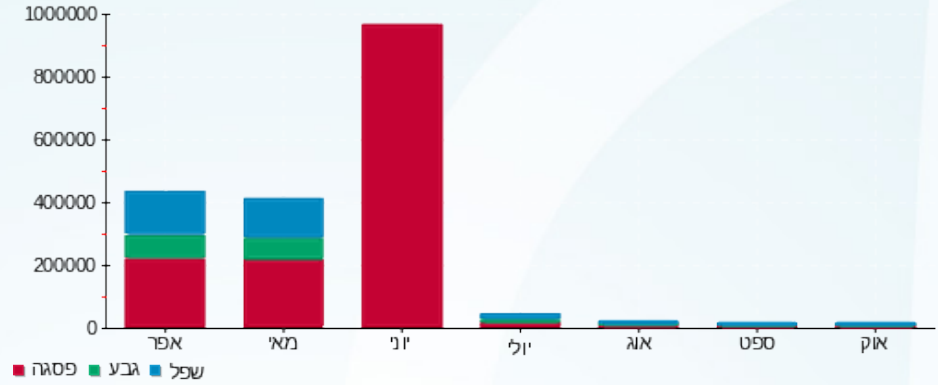



01/11/16 תאריך הפקה:  
 31/10/16 תאריך קריאה נוכחית:  
 01/10/16 תאריך קריאה קודמת:

שם דייר: רפואה אישית  
 שם אתר: מגדלי אור

**לקוח/ה נכבד/ה, אנו מתכבדים להגיש את חישוב צריכת החשמל לתקופה 01/10/16 - 31/10/16:**

**רפואה אישית - 3 - 00024619**

| סה"כ לתשלום | מחיר לקוט"ש בא"ג | סה"כ צריכה בקוט"ש | קריאה נוכחית | קריאה קודמת | סוג צריכה                | סוג תעריף |
|-------------|------------------|-------------------|--------------|-------------|--------------------------|-----------|
|             |                  |                   | 31/10/16     | 01/10/16    | פרטי חשבון עבור תאריכים: |           |
| ₪ 66.44     | 47.08            | 141.12            | 15,146.28    | 15,005.16   | פסגה                     | 777       |
| ₪ 15.68     | 39.06            | 40.14             | 3,817.72     | 3,777.58    | גבע                      | 778       |
| ₪ 25.11     | 31.98            | 78.53             | 11,180.91    | 11,102.38   | שפל                      | 779       |

**סה"כ צריכה לדייר:**

| סה"כ לתשלום | סה"כ צריכה בקוט"ש | סה"כ צריכה שפל | סה"כ צריכה גבע | סה"כ צריכה בפסגה | שיא ביקוש |
|-------------|-------------------|----------------|----------------|------------------|-----------|
| ₪ 107.23    | 259.78            | 78.53          | 40.14          | 141.12           |           |

|          |                    |                     |
|----------|--------------------|---------------------|
| ₪ 185.07 | <b>תשלום קבוע</b>  |                     |
| ₪ 292.30 | <b>סה"כ לתשלום</b> | <b>לא כולל מע"מ</b> |

התפלגות חיוב בש"ח לפי תע"ז

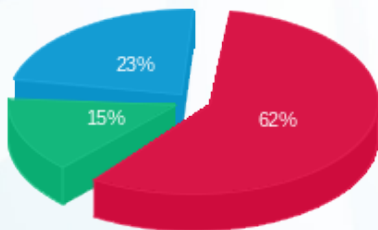

פסגה (₪ 66.44) 23%  
 גבע (₪ 15.68) 15%  
 שפל (₪ 25.11) 62%

הסטוריית צריכה בקוט"ש

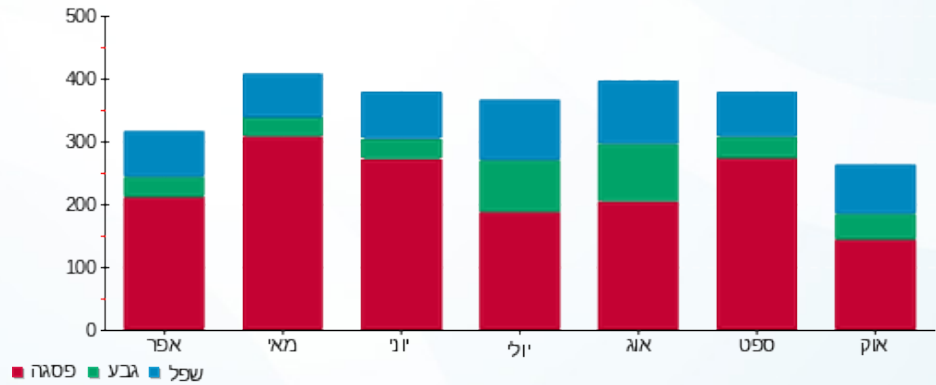



01/11/16 תאריך הפקה:  
 31/10/16 תאריך קריאה נוכחית:  
 01/10/16 תאריך קריאה קודמת:

שם דייר: שנאי 1 - ק קרקע  
 שם אתר: מגדלי אור

לקוח/ה נכבד/ה, אנו מתכבדים להגיש את חישוב צריכת החשמל לתקופה 01/10/16 - 31/10/16:

שנאי 1 - ק קרקע - 3 - 00024624

| סה"כ לתשלום | מחיר לקוט"ש בא"ג | סה"כ צריכה בקוט"ש | קריאה נוכחית | קריאה קודמת  | סוג צריכה                | סוג תעריף |
|-------------|------------------|-------------------|--------------|--------------|--------------------------|-----------|
|             |                  |                   | 31/10/16     | 01/10/16     | פרטי חשבון עבור תאריכים: |           |
| 10,502.79 ₪ | 47.08            | 22,308.40         | 4,306,683.20 | 4,284,374.80 | פסגה                     | 777       |
| 6,208.51 ₪  | 39.06            | 15,894.80         | 3,036,176.88 | 3,020,282.08 | גבע                      | 778       |
| 10,269.47 ₪ | 31.98            | 32,112.16         | 5,181,863.08 | 5,149,750.92 | שפל                      | 779       |

סה"כ צריכה לדייר:

| סה"כ לתשלום | סה"כ צריכה בקוט"ש | סה"כ צריכה שפל | סה"כ צריכה גבע | סה"כ צריכה בפסגה | שיא ביקוש |
|-------------|-------------------|----------------|----------------|------------------|-----------|
| 26,980.77 ₪ | 70,315.36         | 32,112.16      | 15,894.80      | 22,308.40        |           |

|             |                    |                     |
|-------------|--------------------|---------------------|
| 185.07 ₪    | <b>תשלום קבוע</b>  |                     |
| 27,165.84 ₪ | <b>סה"כ לתשלום</b> | <b>לא כולל מע"מ</b> |

התפלגות חיוב בש"ח לפי תע"ז

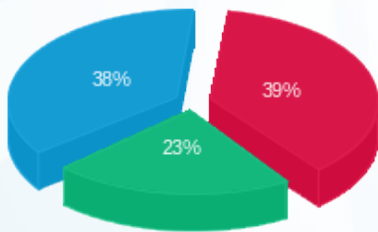

■ פסגה (10,502.79 ₪)  
 ■ גבע (6,208.51 ₪)  
 ■ שפל (10,269.47 ₪)

הסטוריית צריכה בקוט"ש

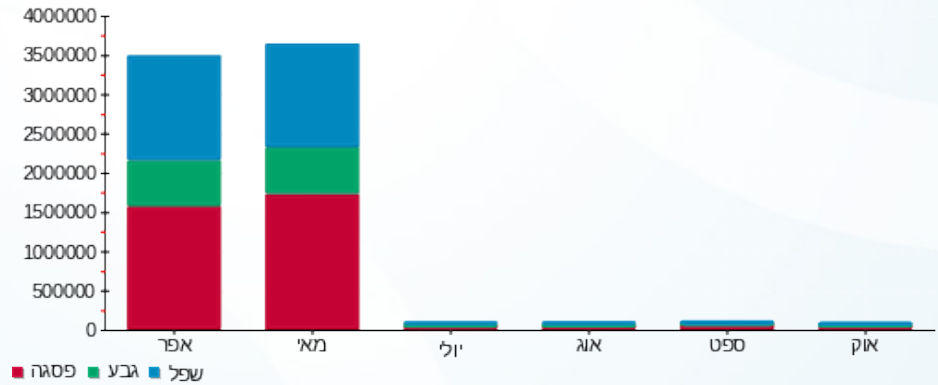



01/11/16 תאריך הפקה:  
 31/10/16 תאריך קריאה נוכחית:  
 01/10/16 תאריך קריאה קודמת:

שם דייר: שני 2 - ק קרקע  
 שם אתר: מגדלי אור

לקוח/ה נכבד/ה, אנו מתכבדים להגיש את חישוב צריכת החשמל לתקופה 01/10/16 - 31/10/16:

שני 2 - ק קרקע - 7 - 00024613

| סה"כ לתשלום | מחיר לקוט"ש בא"ג | סה"כ צריכה בקוט"ש | קריאה נוכחית | קריאה קודמת  | סוג צריכה                | סוג תעריף |
|-------------|------------------|-------------------|--------------|--------------|--------------------------|-----------|
|             |                  |                   | 31/10/16     | 01/10/16     | פרטי חשבון עבור תאריכים: |           |
| 26,997.33 ₪ | 47.08            | 57,343.52         | 7,604,105.64 | 7,546,762.12 | פסגה                     | 777       |
| 17,505.77 ₪ | 39.06            | 44,817.64         | 5,001,700.40 | 4,956,882.76 | גבע                      | 778       |
| 28,002.12 ₪ | 31.98            | 87,561.36         | 9,098,473.16 | 9,010,911.80 | שפל                      | 779       |

סה"כ צריכה לדייר:

| סה"כ לתשלום | סה"כ צריכה בקוט"ש | סה"כ צריכה שפל | סה"כ צריכה גבע | סה"כ צריכה בפסגה | שיא ביקוש |
|-------------|-------------------|----------------|----------------|------------------|-----------|
| 72,505.22 ₪ | 189,722.52        | 87,561.36      | 44,817.64      | 57,343.52        |           |

|             |                    |                     |
|-------------|--------------------|---------------------|
| 185.07 ₪    | <b>תשלום קבוע</b>  |                     |
| 72,690.29 ₪ | <b>סה"כ לתשלום</b> | <b>לא כולל מע"מ</b> |

התפלגות חיוב בש"ח לפי תע"ז

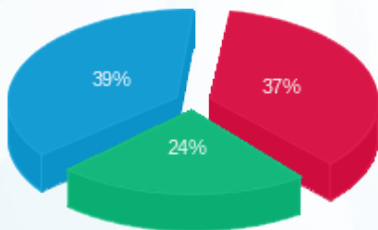

פסגה (26,997.33 ₪) ■  
 גבע (17,505.77 ₪) ■  
 שפל (28,002.12 ₪) ■

הסטוריית צריכה בקוט"ש

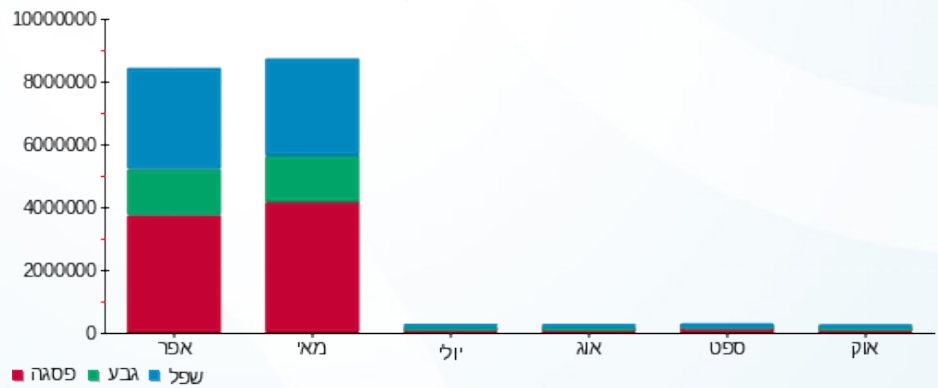

01/11/16 תאריך הפקה:  
 31/10/16 תאריך קריאה נוכחית:  
 01/10/16 תאריך קריאה קודמת:

שם דייר: שניא 3 - ראשי שדה בלתי חיוני  
 שם אתר: מגדלי אור

**לקוח/ה נכבד/ה, אנו מתכבדים להגיש את חישוב צריכת החשמל לתקופה 01/10/16 - 31/10/16:**

**שניא 3 - ראשי שדה בלתי חיוני - 8 - 00025117**

| סה"כ לתשלום | מחיר לקוט"ש בא"ג | סה"כ צריכה בקוט"ש | קריאה נוכחית  | קריאה קודמת   | סוג צריכה                | סוג תעריף |
|-------------|------------------|-------------------|---------------|---------------|--------------------------|-----------|
|             |                  |                   | 31/10/16      | 01/10/16      | פרטי חשבון עבור תאריכים: |           |
| ₪ 32,752.16 | 47.08            | 69,567.04         | 8,540,215.94  | 8,470,648.90  | פסגה                     | 777       |
| ₪ 19,202.00 | 39.06            | 49,160.26         | 6,790,949.50  | 6,741,789.25  | גבע                      | 778       |
| ₪ 47,279.44 | 31.98            | 147,840.64        | 18,120,473.34 | 17,972,632.70 | שפל                      | 779       |

**סה"כ צריכה לדייר:**

| סה"כ לתשלום | סה"כ צריכה בקוט"ש | סה"כ צריכה שפל | סה"כ צריכה גבע | סה"כ צריכה בפסגה | שיא ביקוש |
|-------------|-------------------|----------------|----------------|------------------|-----------|
| ₪ 99,233.60 | 266,567.94        | 147,840.64     | 49,160.26      | 69,567.04        |           |

|             |                    |                     |
|-------------|--------------------|---------------------|
| ₪ 185.07    | <b>תשלום קבוע</b>  |                     |
| ₪ 99,418.67 | <b>סה"כ לתשלום</b> | <b>לא כולל מע"מ</b> |

התפלגות חיוב בש"ח לפי תע"ז

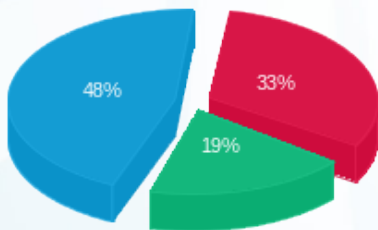

■ פסגה (₪ 32,752.16) 48%  
 ■ גבע (₪ 19,202.00) 19%  
 ■ שפל (₪ 47,279.44) 33%

הסטוריית צריכה בקוט"ש

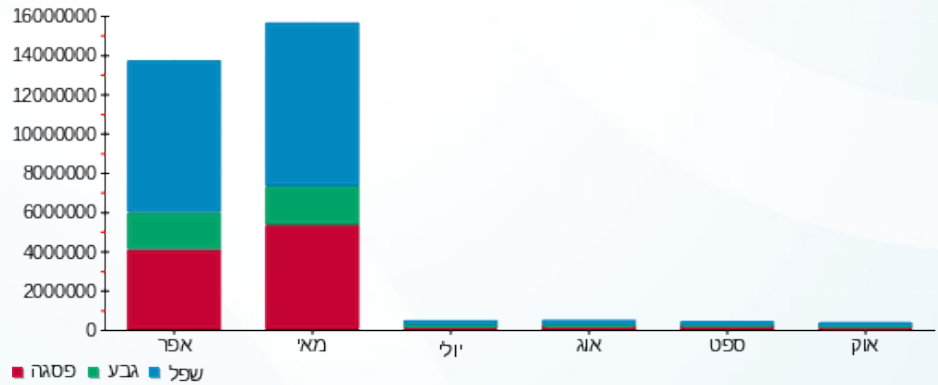



01/11/16

תאריך הפקה:

שם דייר: שנאי 4 - ראשי שדה בלתי חיוני 2 גג בנין A  
שם אתר: מגדלי אור

31/10/16

תאריך קריאה נוכחית:

01/10/16

תאריך קריאה קודמת:

לקוח/ה נכבד/ה, אנו מתכבדים להגיש את חישוב צריכת החשמל לתקופה 01/10/16 - 31/10/16:

שנאי 4 - ראשי שדה בלתי חיוני 2 גג בנין 1 - 00024626 A

| סוג תעריף                | סוג צריכה | קריאה קודמת  | קריאה נוכחית | סה"כ צריכה בקוט"ש | מחיר לקוט"ש בא"ג | סה"כ לתשלום |
|--------------------------|-----------|--------------|--------------|-------------------|------------------|-------------|
| פרטי חשבון עבור תאריכים: |           |              |              |                   |                  |             |
| 777                      | פסגה      | 01/10/16     | 31/10/16     | 58,046.34         | 47.08            | 27,328.21 ₪ |
| 778                      | גבע       | 5,718,808.26 | 5,747,542.27 | 28,734.02         | 39.06            | 11,223.51 ₪ |
| 779                      | שפל       | 7,948,897.66 | 8,001,910.21 | 53,012.54         | 31.98            | 16,953.41 ₪ |

סה"כ צריכה לדייר:

| שיא ביקוש | סה"כ צריכה בפסגה | סה"כ צריכה גבע | סה"כ צריכה שפל | סה"כ צריכה בקוט"ש | סה"כ לתשלום |
|-----------|------------------|----------------|----------------|-------------------|-------------|
|           | 58,046.34        | 28,734.02      | 53,012.54      | 139,792.90        | 55,505.13 ₪ |

|             |             |              |
|-------------|-------------|--------------|
| 185.07 ₪    | תשלום קבוע  |              |
| 55,690.20 ₪ | סה"כ לתשלום | לא כולל מע"מ |

התפלגות חיוב בש"ח לפי תע"ז

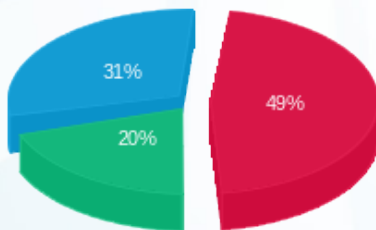

- פסגה (27,328.21 ₪) 49%
- גבע (11,223.51 ₪) 20%
- שפל (16,953.41 ₪) 31%

הסטוריית צריכה בקוט"ש

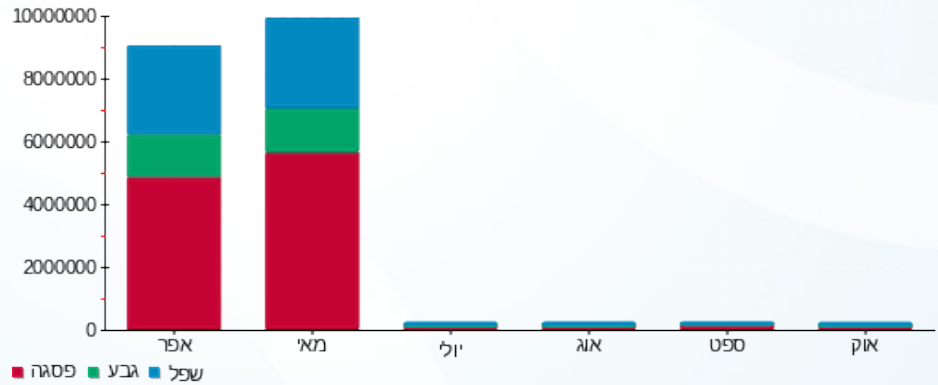

01/11/16 תאריך הפקה:  
 31/10/16 תאריך קריאה נוכחית:  
 01/10/16 תאריך קריאה קודמת:

שם דייר: שניא T5 ראשי שדה ב.חיוני גג בנין B  
 שם אתר: מגדלי אור

**לקוח/ה נכבד/ה, אנו מתכבדים להגיש את חישוב צריכת החשמל לתקופה 01/10/16 - 31/10/16:**

**שניא T5 ראשי שדה ב.חיוני גג בנין 1 - 00024965 - B**

| סוג תעריף                | סוג צריכה | קריאה קודמת   | קריאה נוכחית  | סה"כ צריכה בקוט"ש | מחיר לקוט"ש בא"ג | סה"כ לתשלום |
|--------------------------|-----------|---------------|---------------|-------------------|------------------|-------------|
| פרטי חשבון עבור תאריכים: |           |               |               |                   |                  |             |
| 777                      | פסגה      | 01/10/16      | 31/10/16      | 90,545.50         | 38.49            | 34,850.96 ₪ |
| 778                      | גבע       | 5,863,305.28  | 5,922,193.82  | 58,888.54         | 30.99            | 18,249.56 ₪ |
| 779                      | שפל       | 14,206,880.22 | 14,381,132.16 | 174,251.94        | 24.68            | 43,005.38 ₪ |

**סה"כ צריכה לדייר:**

| שיא ביקוש | סה"כ צריכה בפסגה | סה"כ צריכה גבע | סה"כ צריכה שפל | סה"כ צריכה בקוט"ש | סה"כ לתשלום |
|-----------|------------------|----------------|----------------|-------------------|-------------|
|           | 90,545.50        | 58,888.54      | 174,251.94     | 323,685.98        | 96,105.90 ₪ |

|             |                    |                     |
|-------------|--------------------|---------------------|
| 301.81 ₪    | <b>תשלום קבוע</b>  |                     |
| 96,407.71 ₪ | <b>סה"כ לתשלום</b> | <b>לא כולל מע"מ</b> |

התפלגות חיוב בש"ח לפי תע"ז

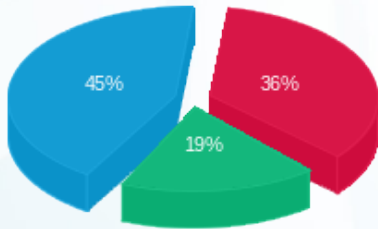

- פסגה (34,850.96 ₪) - 45%
- גבע (18,249.56 ₪) - 19%
- שפל (43,005.38 ₪) - 36%

הסטוריית צריכה בקוט"ש

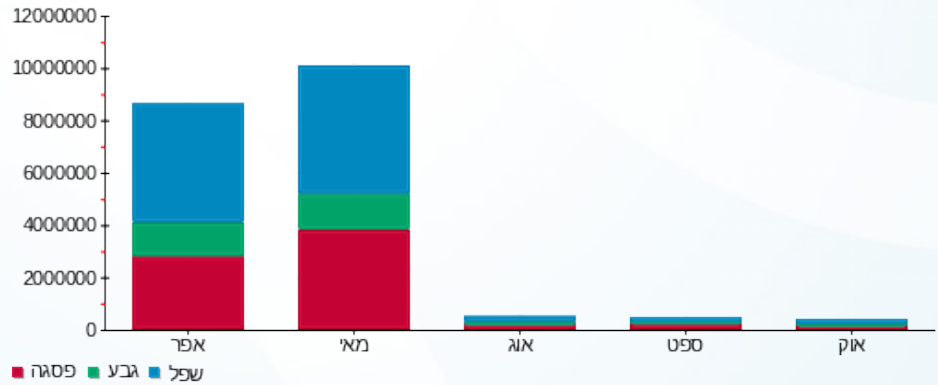

01/11/16 תאריך הפקה:  
 31/10/16 תאריך קריאה נוכחית:  
 01/10/16 תאריך קריאה קודמת:

שם דייר: שניא T6 ראשי שדה ב.חיוני גג בנין B  
 שם אתר: מגדלי אור

לקוח/ה נכבד/ה, אנו מתכבדים להגיש את חישוב צריכת החשמל לתקופה 01/10/16 - 31/10/16:

שניא T6 ראשי שדה ב.חיוני גג בנין 1 - 00024970 - B

| סה"כ לתשלום | מחיר לקוט"ש בא"ג | סה"כ צריכה בקוט"ש | קריאה נוכחית  | קריאה קודמת   | סוג צריכה                | סוג תעריף |
|-------------|------------------|-------------------|---------------|---------------|--------------------------|-----------|
|             |                  |                   | 31/10/16      | 01/10/16      | פרטי חשבון עבור תאריכים: |           |
| ₪ 56,321.03 | 47.08            | 119,628.35        | 12,069,280.93 | 11,949,652.58 | פסגה                     | 777       |
| ₪ 17,462.68 | 39.06            | 44,707.33         | 6,766,962.34  | 6,722,255.01  | גבע                      | 778       |
| ₪ 69,989.07 | 31.98            | 218,852.64        | 13,346,951.17 | 13,128,098.53 | שפל                      | 779       |

סה"כ צריכה לדייר:

| סה"כ לתשלום  | סה"כ צריכה בקוט"ש | סה"כ צריכה שפל | סה"כ צריכה גבע | סה"כ צריכה בפסגה | שיא ביקוש |
|--------------|-------------------|----------------|----------------|------------------|-----------|
| ₪ 143,772.78 | 383,188.32        | 218,852.64     | 44,707.33      | 119,628.35       |           |

|              |                    |                     |
|--------------|--------------------|---------------------|
| ₪ 185.07     | <b>תשלום קבוע</b>  |                     |
| ₪ 143,957.85 | <b>סה"כ לתשלום</b> | <b>לא כולל מע"מ</b> |

התפלגות חיוב בש"ח לפי תע"ז

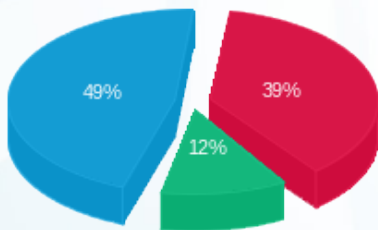

פסגה (₪ 56,321.03) 49%  
 גבע (₪ 17,462.68) 12%  
 שפל (₪ 69,989.07) 39%

הסטוריית צריכה בקוט"ש

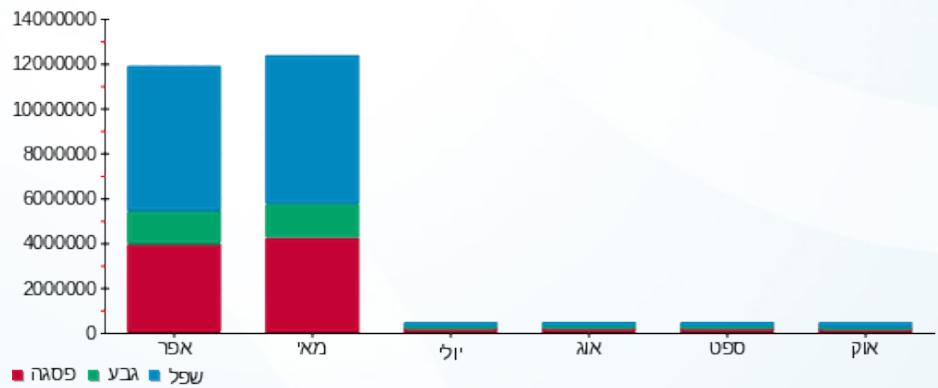



01/11/16 תאריך הפקה:  
 31/10/16 תאריך קריאה נוכחית:  
 01/10/16 תאריך קריאה קודמת:

שם דייר: שנהב 2  
 שם אתר: מגדלי אור

לקוח/ה נכבד/ה, אנו מתכבדים להגיש את חישוב צריכת החשמל לתקופה 01/10/16 - 31/10/16:

שנהב 2 - 8 - 00024960

| סה"כ לתשלום | מחיר לקוט"ש בא"ג | סה"כ צריכה בקוט"ש | קריאה נוכחית | קריאה קודמת | סוג צריכה                | סוג תעריף |
|-------------|------------------|-------------------|--------------|-------------|--------------------------|-----------|
|             |                  |                   | 31/10/16     | 01/10/16    | פרטי חשבון עבור תאריכים: |           |
| 181.84 ₪    | 47.08            | 386.24            | 81,074.72    | 80,688.48   | פסגה                     | 777       |
| 50.99 ₪     | 39.06            | 130.55            | 24,893.30    | 24,762.75   | גבע                      | 778       |
| 30.72 ₪     | 31.98            | 96.05             | 47,971.10    | 47,875.05   | שפל                      | 779       |

סה"כ צריכה לדייר:

| סה"כ לתשלום | סה"כ צריכה בקוט"ש | סה"כ צריכה שפל | סה"כ צריכה גבע | סה"כ צריכה בפסגה | שיא ביקוש |
|-------------|-------------------|----------------|----------------|------------------|-----------|
| 263.55 ₪    | 612.84            | 96.05          | 130.55         | 386.24           |           |

|          |                    |                     |
|----------|--------------------|---------------------|
| 185.07 ₪ | <b>תשלום קבוע</b>  |                     |
| 448.62 ₪ | <b>סה"כ לתשלום</b> | <b>לא כולל מע"מ</b> |

התפלגות חיוב בש"ח לפי תע"ז

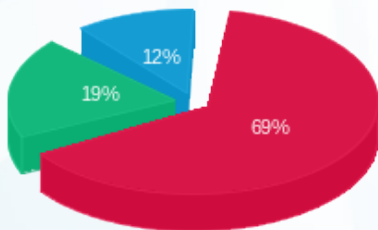

■ פסגה (181.84 ₪)  
 ■ גבע (50.99 ₪)  
 ■ שפל (30.72 ₪)

הסטוריית צריכה בקוט"ש

