



15/11/16

תאריך הפקה:

שם דייר: אולם
שם אתר: אולמי אבו זיד

31/08/16

תאריך קריאה נוכחית:

01/08/16

תאריך קריאה קודמת:

לקוח/ה נכבד/ה, אנו מתכבדים להגיש את חישוב צריכת החשמל לתקופה 01/08/16 - 31/08/16:

13127935 - 1

סה"כ לתשלום	מחיר לקוט"ש בא"ג	סה"כ צריכה בקוט"ש	קריאה נוכחית	קריאה קודמת	סוג צריכה	סוג תעריף
			31/08/16	01/08/16	פרטי חשבון עבור תאריכים:	
₪ 909.13	105.59	861.00	42,498.30	41,637.30	פסגה	777
₪ 252.58	48.01	526.10	21,544.60	21,018.50	גבע	778
₪ 333.70	33.44	997.90	34,746.30	33,748.40	שפל	779

סה"כ צריכה לדייר:

סה"כ לתשלום	סה"כ צריכה בקוט"ש	סה"כ צריכה שפל	סה"כ צריכה גבע	סה"כ צריכה בפסגה	שיא ביקוש
₪ 1,495.41	2,385.00	997.90	526.10	861.00	

₪ 185.07	תשלום קבוע	לא כולל מע"מ
0.986	מקדם הספק	
0.00 ₪	Power factor addition	
₪ 1,680.48	סה"כ לתשלום	

התפלגות חיוב בש"ח לפי תע"ז

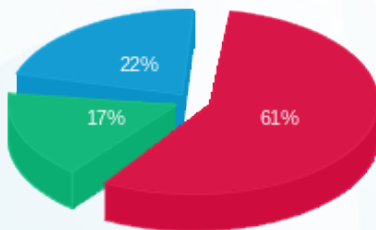

■ פסגה (₪ 909.13) (61%)
■ גבע (₪ 252.58) (17%)
■ שפל (₪ 333.70) (22%)

הסטוריית צריכה בקוט"ש

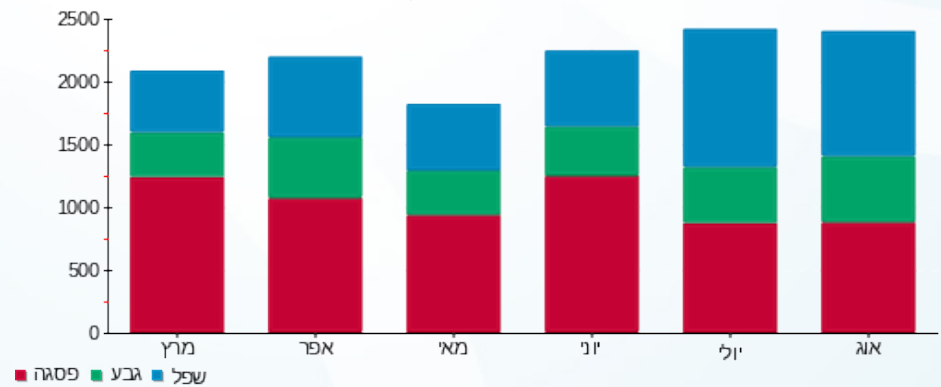

לפניות ובירורים:

