



15/11/16

תאריך הפקה:

שם דייר: דולצה גלידה (ענבל סמואל)

31/10/16

תאריך קריאה נוכחית:

שם אתר: בית רולדין

29/09/16

תאריך קריאה קודמת:

לקוח/ה נכבד/ה, אנו מתכבדים להגיש את חישוב צריכת החשמל לתקופה 29/09/16 - 31/10/16:

דולצה גלידה (ענבל סמואל) - 2 - 81036515

| סה"כ לתשלום | מחיר לקוט"ש בא"ג | סה"כ צריכה בקוט"ש | קריאה נוכחית | קריאה קודמת | סוג צריכה | סוג תעריף |
|-------------|------------------|-------------------|--------------|-------------|--------------------------|-----------|
| | | | 31/10/16 | 29/09/16 | פרטי חשבון עבור תאריכים: | |
| 1,486.17 ₪ | 47.08 | 3,156.70 | 111,564.10 | 108,407.40 | פסגה | 777 |
| 1,266.72 ₪ | 39.06 | 3,243.00 | 59,693.50 | 56,450.50 | גבע | 778 |
| 1,251.12 ₪ | 31.98 | 3,912.20 | 127,459.20 | 123,547.00 | שפל | 779 |

סה"כ צריכה לדייר:

| סה"כ לתשלום | סה"כ צריכה בקוט"ש | סה"כ צריכה שפל | סה"כ צריכה גבע | סה"כ צריכה בפסגה | שיא ביקוש |
|-------------|-------------------|----------------|----------------|------------------|-----------|
| 4,004.01 ₪ | 10,311.90 | 3,912.20 | 3,243.00 | 3,156.70 | 0.03 |

| | | |
|------------|------------------------------|---------------------|
| 185.07 ₪ | תשלום קבוע | לא כולל מע"מ |
| 1.000 | מקדם הספק | |
| 0.00 ₪ | Power factor addition | |
| 4,189.08 ₪ | סה"כ לתשלום | |

התפלגות חיוב בש"ח לפי תע"ז

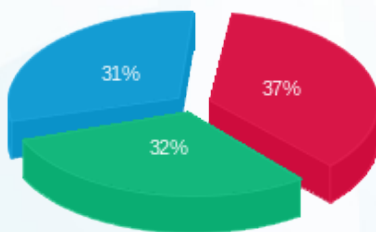

- פסגה (1,486.17 ₪)
- גבע (1,266.72 ₪)
- שפל (1,251.12 ₪)

הסטוריית צריכה בקוט"ש

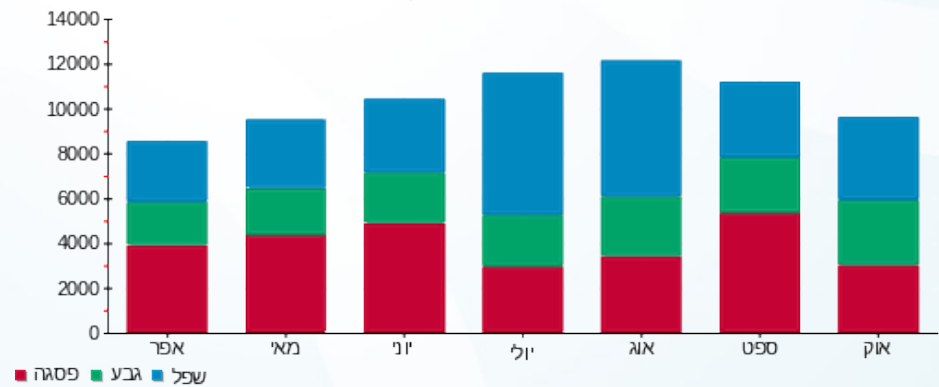

לפניות ובירורים:

