



15/11/16

תאריך הפקה:

31/07/16

תאריך קריאה נוכחית:

01/07/16

תאריך קריאה קודמת:

שם דייר: אליס

שם אתר: בית חולים מאיר מרכז רווחה

לקוח/ה נכבד/ה, אנו מתכבדים להגיש את חישוב צריכת החשמל לתקופה 01/07/16 - 31/07/16:

81007792 - 5

סה"כ לתשלום	מחיר לקוט"ש בא"ג	סה"כ צריכה בקוט"ש	קריאה נוכחית	קריאה קודמת	סוג צריכה	סוג תעריף
			31/07/16	01/07/16	פרטי חשבון עבור תאריכים:	
187.86 ₪	105.59	177.92	22,775.75	22,597.84	פסגה	777
53.00 ₪	48.01	110.40	9,391.18	9,280.77	גבע	778
20.96 ₪	33.44	62.69	8,587.92	8,525.24	שפל	779

סה"כ צריכה לדייר:

סה"כ לתשלום	סה"כ צריכה בקוט"ש	סה"כ צריכה שפל	סה"כ צריכה גבע	סה"כ צריכה בפסגה	שיא ביקוש
261.83 ₪	351.00	62.69	110.40	177.92	0.001

218.87 ₪	תשלום קבוע	
480.70 ₪	סה"כ	
81.72 ₪	מע"מ 17.00%	
0.00 ₪	Power factor addition	
562.42 ₪	סה"כ לתשלום	כולל מע"מ

התפלגות חיוב בש"ח לפי תע"ז

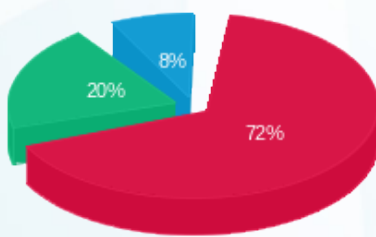

■ פסגה (187.86 ₪)
■ גבע (53.00 ₪)
■ שפל (20.96 ₪)

הסטוריית צריכה בקוט"ש

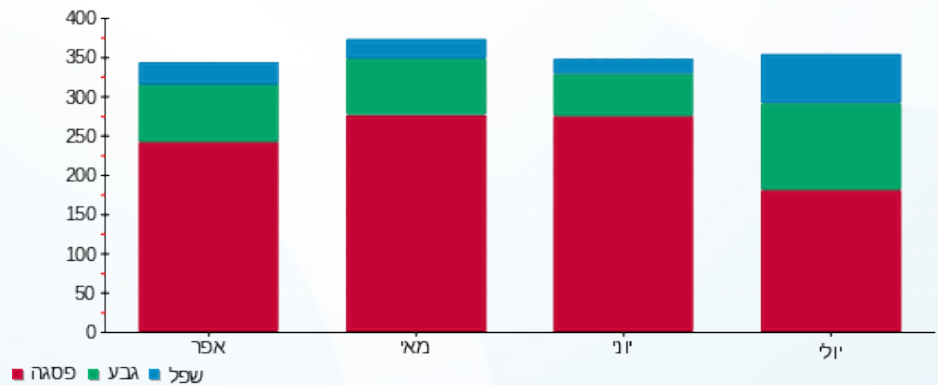

לפניות ובירורים:

