

15/11/16 תאריך הפקה:  
 28/09/16 תאריך קריאה נוכחית:  
 01/09/16 תאריך קריאה קודמת:

שם דייר: הילה אוחיון (בורגרים)  
 שם אתר: בית רולדין

**לקוח/ה נכבד/ה, אנו מתכבדים להגיש את חישוב צריכת החשמל לתקופה 01/09/16 - 28/09/16:**

**81038193 - 3**

| סה"כ לתשלום | מחיר לקוט"ש בא"ג | סה"כ צריכה בקוט"ש | קריאה נוכחית | קריאה קודמת | סוג צריכה                | סוג תעריף |
|-------------|------------------|-------------------|--------------|-------------|--------------------------|-----------|
|             |                  |                   | 28/09/16     | 01/09/16    | פרטי חשבון עבור תאריכים: |           |
| 1,437.04 ₪  | 47.08            | 3,052.34          | 63,548.21    | 60,495.87   | פסגה                     | 777       |
| 360.56 ₪    | 39.06            | 923.09            | 24,700.47    | 23,777.38   | גבע                      | 778       |
| 267.61 ₪    | 31.98            | 836.80            | 40,762.18    | 39,925.38   | שפל                      | 779       |

**סה"כ צריכה לדייר:**

| סה"כ לתשלום | סה"כ צריכה בקוט"ש | סה"כ צריכה שפל | סה"כ צריכה גבע | סה"כ צריכה בפסגה | שיא ביקוש |
|-------------|-------------------|----------------|----------------|------------------|-----------|
| 2,065.21 ₪  | 4,812.23          | 836.80         | 923.09         | 3,052.34         | 0.02      |

|            |                              |                     |
|------------|------------------------------|---------------------|
| 185.07 ₪   | <b>תשלום קבוע</b>            | <b>לא כולל מע"מ</b> |
| 1.000      | <b>מקדם הספק</b>             |                     |
| 0.00 ₪     | <b>Power factor addition</b> |                     |
| 2,250.28 ₪ | <b>סה"כ לתשלום</b>           |                     |

התפלגות חיוב בש"ח לפי תע"ז

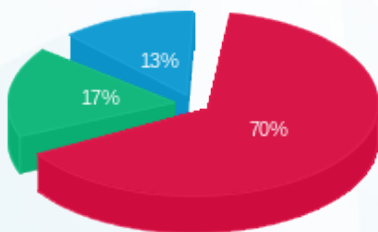

■ פסגה (1,437.04 ₪)  
 ■ גבע (360.56 ₪)  
 ■ שפל (267.61 ₪)

הסטוריית צריכה בקוט"ש

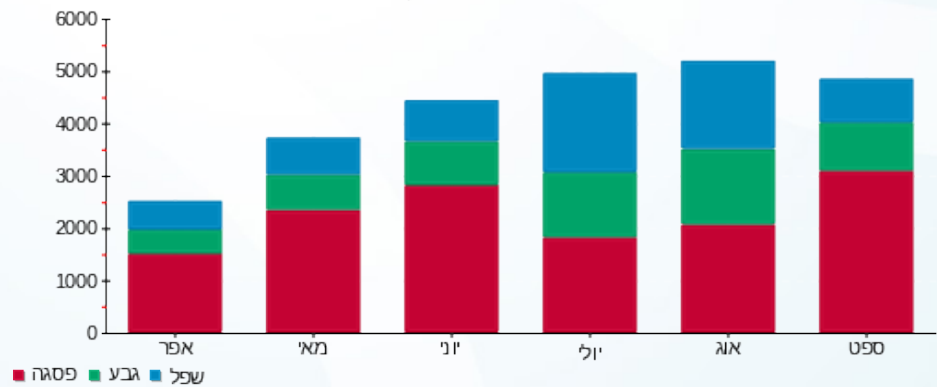

**לפניות ובירורים:**

