



15/11/16

תאריך הפקה:

שם דייר: מימרון דניאלה

28/09/16

תאריך קריאה נוכחית:

שם אתר: בית רולדין

01/09/16

תאריך קריאה קודמת:

לקוח/ה נכבד/ה, אנו מתכבדים להגיש את חישוב צריכת החשמל לתקופה 01/09/16 - 28/09/16:

מימרון דניאלה - 7 - 81036515

סה"כ לתשלום	מחיר לקוט"ש בא"ג	סה"כ צריכה בקוט"ש	קריאה נוכחית	קריאה קודמת	סוג צריכה	סוג תעריף
			28/09/16	01/09/16	פרטי חשבון עבור תאריכים:	
₪ 419.58	47.08	891.20	17,780.70	16,889.50	פסגה	777
₪ 64.45	39.06	165.00	5,944.20	5,779.20	גבע	778
₪ 22.42	31.98	70.10	7,854.80	7,784.70	שפל	779

סה"כ צריכה לדייר:

סה"כ לתשלום	סה"כ צריכה בקוט"ש	סה"כ צריכה שפל	סה"כ צריכה גבע	סה"כ צריכה בפסגה	שיא ביקוש
₪ 506.44	1,126.30	70.10	165.00	891.20	0.007

₪ 185.07	<b>תשלום קבוע</b>	<b>לא כולל מע"מ</b>
1.000	<b>מקדם הספק</b>	
₪ 0.00	<b>Power factor addition</b>	
₪ 691.51	<b>סה"כ לתשלום</b>	

התפלגות חיוב בש"ח לפי תע"ז

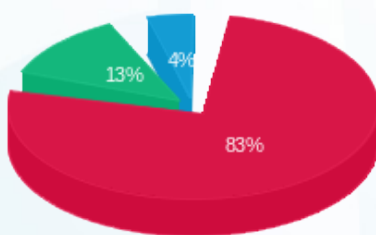

- פסגה (₪ 419.58) 83%
- גבע (₪ 64.45) 13%
- שפל (₪ 22.42) 4%

הסטוריית צריכה בקוט"ש

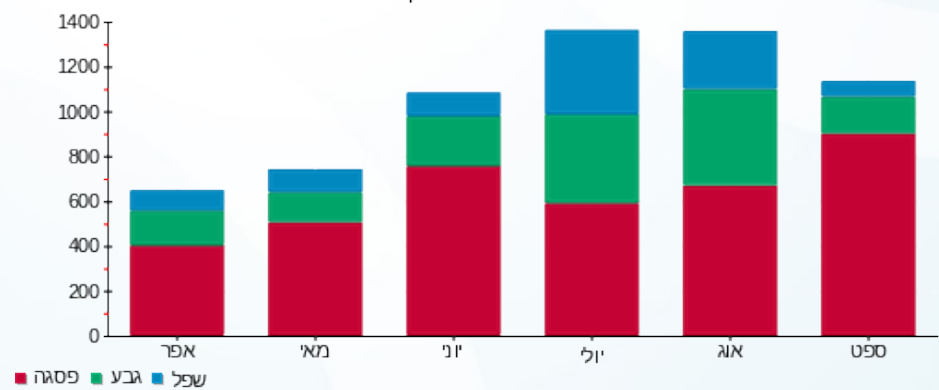

לפניות ובירורים:

