



15/11/16

תאריך הפקה:

שם דייר: פוקס ויזל
שם אתר: בית רולדין

28/09/16

תאריך קריאה נוכחית:

01/09/16

תאריך קריאה קודמת:

לקוח/ה נכבד/ה, אנו מתכבדים להגיש את חישוב צריכת החשמל לתקופה 01/09/16 - 28/09/16:

81029708 - 6

סה"כ לתשלום	מחיר לקוט"ש בא"ג	סה"כ צריכה בקוט"ש	קריאה נוכחית	קריאה קודמת	סוג צריכה	סוג תעריף
			28/09/16	01/09/16	פרטי חשבון עבור תאריכים:	
₪ 4,590.86	47.08	9,751.20	70,305.20	60,554.00	פסגה	777
₪ 1,021.42	39.06	2,615.00	26,699.00	24,084.00	גבע	778
₪ 144.04	31.98	450.40	33,222.80	32,772.40	שפל	779

סה"כ צריכה לדייר:

סה"כ לתשלום	סה"כ צריכה בקוט"ש	סה"כ צריכה שפל	סה"כ צריכה גבע	סה"כ צריכה בפסגה	שיא ביקוש
₪ 5,756.32	12,816.60	450.40	2,615.00	9,751.20	0.05

₪ 185.07	תשלום קבוע	לא כולל מע"מ
1.000	מקדם הספק	
₪ 0.00	Power factor addition	
₪ 5,941.39	סה"כ לתשלום	

התפלגות חיוב בש"ח לפי תע"ז

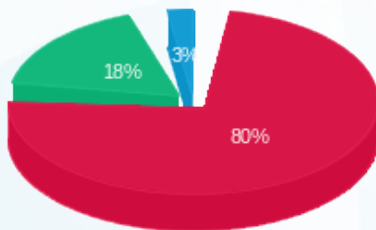

- פסגה (₪ 4,590.86) 80%
- גבע (₪ 1,021.42) 18%
- שפל (₪ 144.04) 3%

הסטוריית צריכה בקוט"ש

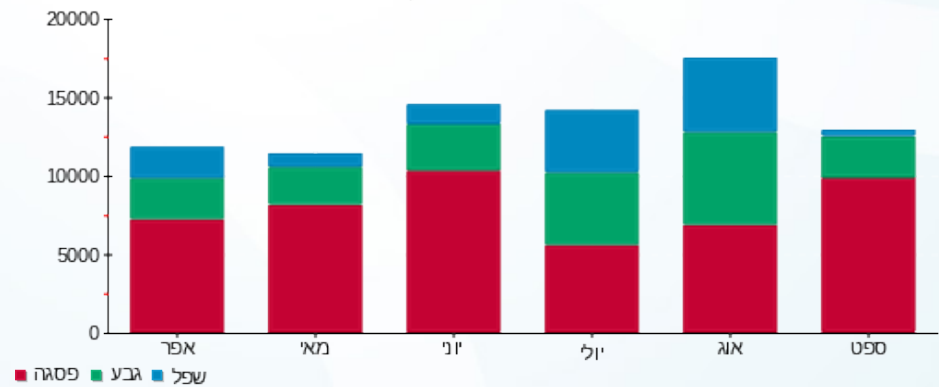

לפניות ובירורים:

