

15/11/16 תאריך הפקה:
 28/09/16 תאריך קריאה נוכחית:
 01/09/16 תאריך קריאה קודמת:

שם דייר: רולדין אבן גבירול
 שם אתר: בית רולדין

לקוח/ה נכבד/ה, אנו מתכבדים להגיש את חישוב צריכת החשמל לתקופה 01/09/16 - 28/09/16:

81038193 - 8

| סה"כ לתשלום | מחיר לקוט"ש בא"ג | סה"כ צריכה בקוט"ש | קריאה נוכחית | קריאה קודמת | סוג צריכה | סוג תעריף |
|-------------|------------------|-------------------|--------------|-------------|--------------------------|-----------|
| | | | 28/09/16 | 01/09/16 | פרטי חשבון עבור תאריכים: | |
| ₪ 4,073.20 | 47.08 | 8,651.66 | 116,222.75 | 107,571.09 | פסגה | 777 |
| ₪ 711.27 | 39.06 | 1,820.96 | 49,470.87 | 47,649.91 | גבע | 778 |
| ₪ 897.14 | 31.98 | 2,805.31 | 87,294.45 | 84,489.14 | שפל | 779 |

סה"כ צריכה לדייר:

| סה"כ לתשלום | סה"כ צריכה בקוט"ש | סה"כ צריכה שפל | סה"כ צריכה גבע | סה"כ צריכה בפסגה | שיא ביקוש |
|-------------|-------------------|----------------|----------------|------------------|-----------|
| ₪ 5,681.61 | 13,277.93 | 2,805.31 | 1,820.96 | 8,651.66 | 0.04 |

| | | |
|------------|------------------------------|---------------------|
| ₪ 185.07 | תשלום קבוע | לא כולל מע"מ |
| 1.000 | מקדם הספק | |
| 0.00 ₪ | Power factor addition | |
| ₪ 5,866.68 | סה"כ לתשלום | |

התפלגות חיוב בש"ח לפי תע"ז

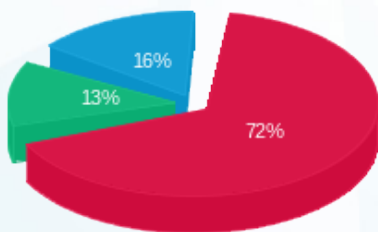

■ פסגה (₪ 4,073.20)
 ■ גבע (₪ 711.27)
 ■ שפל (₪ 897.14)

הסטוריית צריכה בקוט"ש

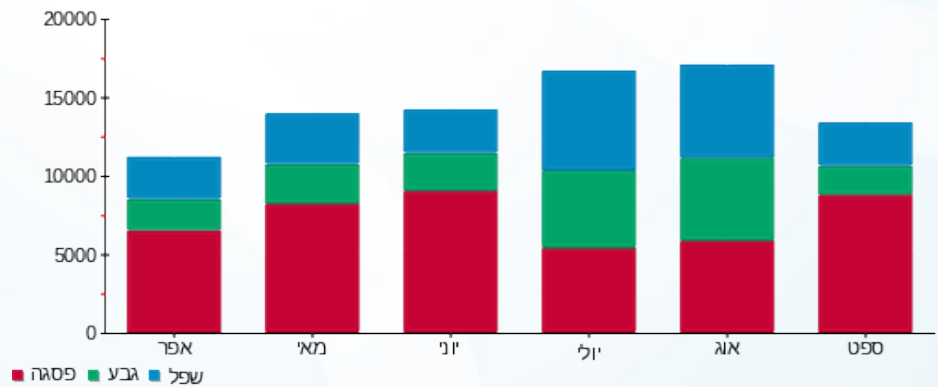

לפניות ובירורים:

