



15/11/16

תאריך הפקה:

שם דייר: שאולי פנחס (מספרה)

28/09/16

תאריך קריאה נוכחית:

שם אתר: בית רולדין

01/09/16

תאריך קריאה קודמת:

לקוח/ה נכבד/ה, אנו מתכבדים להגיש את חישוב צריכת החשמל לתקופה 01/09/16 - 28/09/16:

81038193 - 2

סה"כ לתשלום	מחיר לקוט"ש בא"ג	סה"כ צריכה בקוט"ש	קריאה נוכחית	קריאה קודמת	סוג צריכה	סוג תעריף
			28/09/16	01/09/16	פרטי חשבון עבור תאריכים:	
751.40 ₪	47.08	1,596.02	30,514.43	28,918.41	פסגה	777
127.15 ₪	39.06	325.53	10,708.02	10,382.48	גבע	778
32.68 ₪	31.98	102.17	11,773.96	11,671.79	שפל	779

סה"כ צריכה לדייר:

סה"כ לתשלום	סה"כ צריכה בקוט"ש	סה"כ צריכה שפל	סה"כ צריכה גבע	סה"כ צריכה בפסגה	שיא ביקוש
911.23 ₪	2,023.72	102.17	325.53	1,596.02	0.01

185.07 ₪	<b>תשלום קבוע</b>	<b>לא כולל מע"מ</b>
1.000	<b>מקדם הספק</b>	
0.00 ₪	<b>Power factor addition</b>	
1,096.30 ₪	<b>סה"כ לתשלום</b>	

התפלגות חיוב בש"ח לפי תע"ז

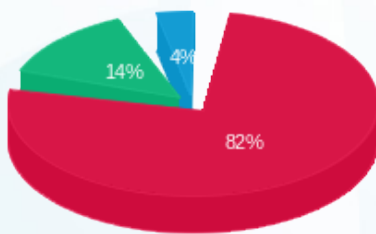

- פסגה (751.40 ₪)
- גבע (127.15 ₪)
- שפל (32.68 ₪)

הסטוריית צריכה בקוט"ש

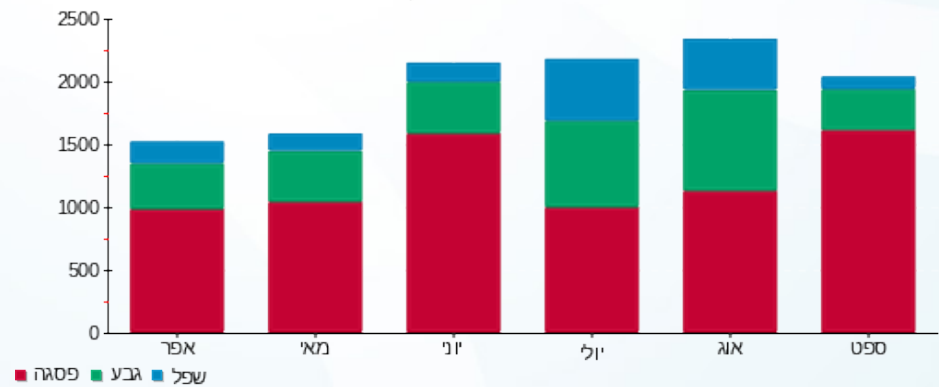

לפניות ובירורים:

