

16/11/16 תאריך הפקה:  
 31/10/16 תאריך קריאה נוכחית:  
 01/10/16 תאריך קריאה קודמת:

שם דייר: אבו מחפוד  
 שם אתר: קניון אום אל פאחם

**לקוח/ה נכבד/ה, אנו מתכבדים להגיש את חישוב צריכת החשמל לתקופה 01/10/16 - 31/10/16:**

**tcu njpus - 00024956 - 1**

סה"כ לתשלום	מחיר לקוט"ש בא"ג	סה"כ צריכה בקוט"ש	קריאה נוכחית	קריאה קודמת	סוג צריכה	סוג תעריף
			31/10/16	01/10/16	פרטי חשבון עבור תאריכים:	
1,317.82 ₪	47.08	2,799.11	386,009.01	383,209.89	פסגה	777
1,064.60 ₪	39.06	2,725.56	285,998.75	283,273.19	גבע	778
970.10 ₪	31.98	3,033.46	308,361.39	305,327.93	שפל	779

**סה"כ צריכה לדייר:**

סה"כ לתשלום	סה"כ צריכה בקוט"ש	סה"כ צריכה שפל	סה"כ צריכה גבע	סה"כ צריכה בפסגה	שיא ביקוש
3,352.53 ₪	8,558.13	3,033.46	2,725.56	2,799.11	

185.07 ₪	<b>תשלום קבוע</b>	<b>לא כולל מע"מ</b>
0.898	<b>מקדם הספק</b>	
0.00 ₪	<b>Power factor addition</b>	
3,537.60 ₪	<b>סה"כ לתשלום</b>	

התפלגות חיוב בש"ח לפי תע"ז

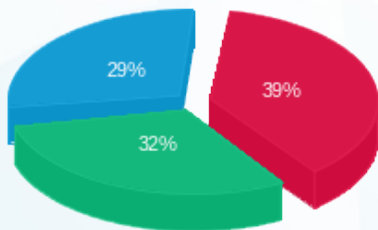

■ פסגה (1,317.82 ₪)  
 ■ גבע (1,064.60 ₪)  
 ■ שפל (970.10 ₪)

הסטוריית צריכה בקוט"ש

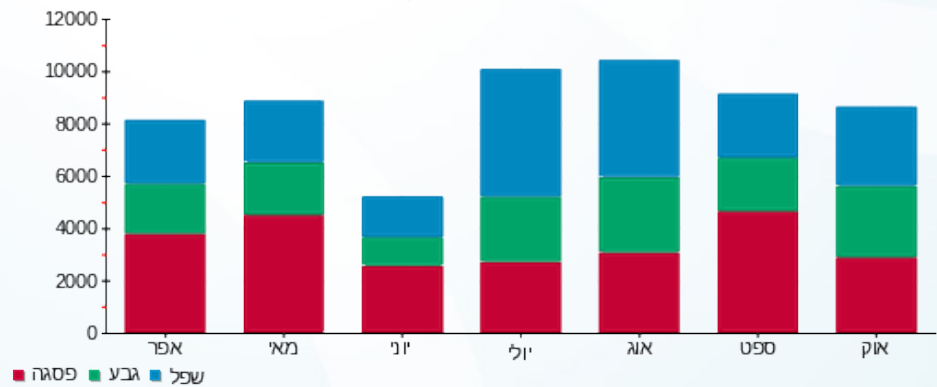

**לפניות ובירורים:**

