



17/11/16

תאריך הפקה:

שם דייר: ח 05 - בועז רוזן

26/10/16

תאריך קריאה נוכחית:

שם אתר: אגד חיפה

20/09/16

תאריך קריאה קודמת:

לקוח/ה נכבד/ה, אנו מתכבדים להגיש את חישוב צריכת החשמל לתקופה 20/09/16 - 26/10/16:

00021919 - 5

סה"כ לתשלום	מחיר לקוט"ש בא"ג	סה"כ צריכה בקוט"ש	קריאה נוכחית	קריאה קודמת	סוג צריכה	סוג תעריף
			26/10/16	20/09/16	פרטי חשבון עבור תאריכים:	
₪ 341.51	47.08	725.39	130,125.41	129,400.02	פסגה	777
₪ 140.35	39.06	359.32	95,356.61	94,997.29	גבע	778
₪ 136.02	31.98	425.33	80,880.15	80,454.82	שפל	779

סה"כ צריכה לדייר:

סה"כ לתשלום	סה"כ צריכה בקוט"ש	סה"כ צריכה שפל	סה"כ צריכה גבע	סה"כ צריכה בפסגה	שיא ביקוש
₪ 617.88	1,510.04	425.33	359.32	725.39	

₪ 185.07	תשלום קבוע	
0.869	מקדם הספק	
0.00 ₪	Power factor addition	
₪ 802.95	סה"כ לתשלום	לא כולל מע"מ

התפלגות חיוב בש"ח לפי תע"ז

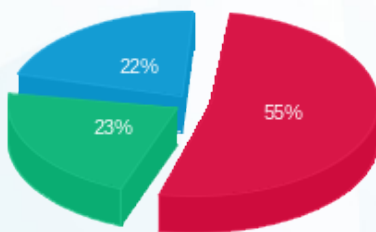

- פסגה (₪ 341.51)
- גבע (₪ 140.35)
- שפל (₪ 136.02)

הסטוריית צריכה בקוט"ש

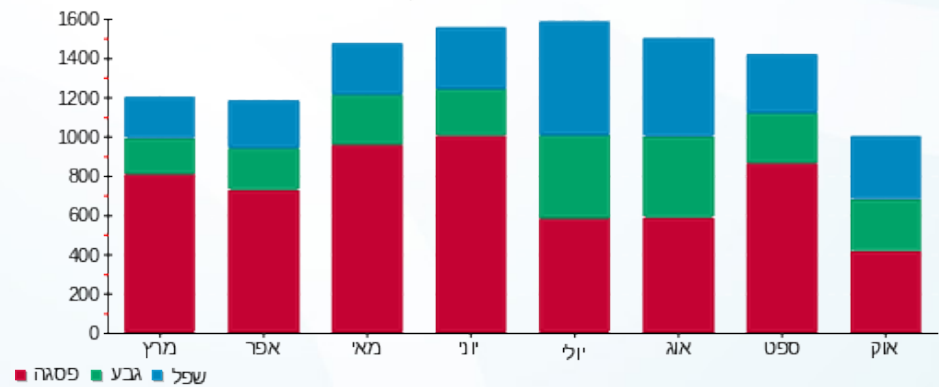

לפניות ובירורים:

