



17/11/16

תאריך הפקה:

שם דייר: ח 01 - חורי סמי

19/09/16

תאריך קריאה נוכחית:

שם אתר: אגד חיפה

23/08/16

תאריך קריאה קודמת:

לקוח/ה נכבד/ה, אנו מתכבדים להגיש את חישוב צריכת החשמל לתקופה 19/09/16 - 23/08/16:

00021919 - 1

| סה"כ לתשלום | מחיר לקוט"ש בא"ג | סה"כ צריכה בקוט"ש | קריאה נוכחית | קריאה קודמת | סוג צריכה | סוג תעריף |
|-------------|------------------|-------------------|--------------|-------------|--------------------------|-----------|
| | | | 31/08/16 | 23/08/16 | פרטי חשבון עבור תאריכים: | |
| ₪ 429.82 | 105.59 | 407.06 | 116,867.14 | 116,460.08 | פסגה | 777 |
| ₪ 196.59 | 48.01 | 409.49 | 101,835.01 | 101,425.52 | גבע | 778 |
| ₪ 167.15 | 33.44 | 499.84 | 114,330.37 | 113,830.53 | שפל | 779 |
| | | | 19/09/16 | 01/09/16 | פרטי חשבון עבור תאריכים: | |
| ₪ 649.52 | 47.08 | 1,379.60 | 118,246.74 | 116,867.14 | פסגה | 777 |
| ₪ 230.73 | 39.06 | 590.70 | 102,425.71 | 101,835.01 | גבע | 778 |
| ₪ 225.68 | 31.98 | 705.69 | 115,036.06 | 114,330.37 | שפל | 779 |

סה"כ צריכה לדייר:

| סה"כ לתשלום | סה"כ צריכה בקוט"ש | סה"כ צריכה שפל | סה"כ צריכה גבע | סה"כ צריכה בפסגה | שיא ביקוש |
|-------------|-------------------|----------------|----------------|------------------|-----------|
| ₪ 1,899.49 | 3,992.39 | 1,205.53 | 1,000.19 | 1,786.67 | |

| | | |
|------------|------------------------------|--|
| ₪ 185.07 | תשלום קבוע | |
| 0.922 | מקדם הספק | |
| ₪ 0.00 | Power factor addition | |
| ₪ 2,084.56 | סה"כ לתשלום | |

לא כולל מע"מ

התפלגות חיוב בש"ח לפי תע"ז

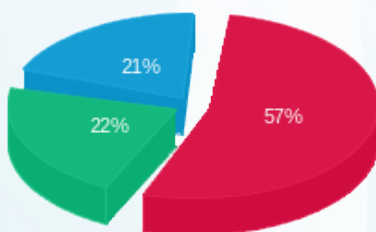

פסגה (₪ 1,079.34) (57%)
 גבע (₪ 427.32) (22%)
 שפל (₪ 392.83) (21%)

הסטוריית צריכה בקוט"ש

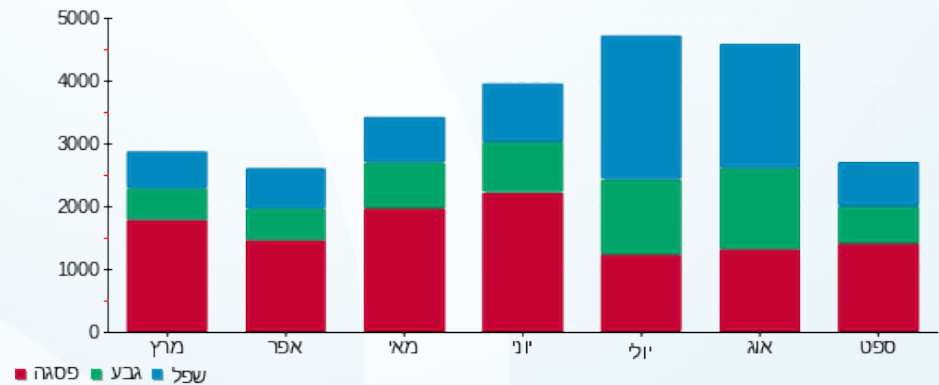

לפניות ובירורים:

