



17/11/16

תאריך הפקה:

30/09/16

תאריך קריאה נוכחית:

01/09/16

תאריך קריאה קודמת:

שם דייר: קול אור
שם אתר: ורדינון אור עקיבא

לקוח/ה נכבד/ה, אנו מתכבדים להגיש את חישוב צריכת החשמל לתקופה 01/09/16 - 30/09/16:

קול אור - 1 - 14152654

סה"כ לתשלום	מחיר לקוט"ש בא"ג	סה"כ צריכה בקוט"ש	קריאה נוכחית	קריאה קודמת	סוג צריכה	סוג תעריף
			30/09/16	01/09/16	פרטי חשבון עבור תאריכים:	
₪ 699.00	47.08	1,484.70	8,426.40	6,941.70	פסגה	777
₪ 113.98	39.06	291.80	2,679.60	2,387.80	גבע	778
₪ 193.89	31.98	606.30	6,908.20	6,301.90	שפל	779

סה"כ צריכה לדייר:

סה"כ לתשלום	סה"כ צריכה בקוט"ש	סה"כ צריכה שפל	סה"כ צריכה גבע	סה"כ צריכה בפסגה	שיא ביקוש
₪ 1,006.87	2,382.80	606.30	291.80	1,484.70	

₪ 185.07	תשלום קבוע	לא כולל מע"מ
0.858	מקדם הספק	
0.00 ₪	Power factor addition	
₪ 1,191.94	סה"כ לתשלום	

התפלגות חיוב בש"ח לפי תע"ז

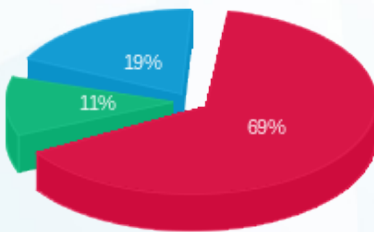

- פסגה (₪ 699.00)
- גבע (₪ 113.98)
- שפל (₪ 193.89)

הסטוריית צריכה בקוט"ש

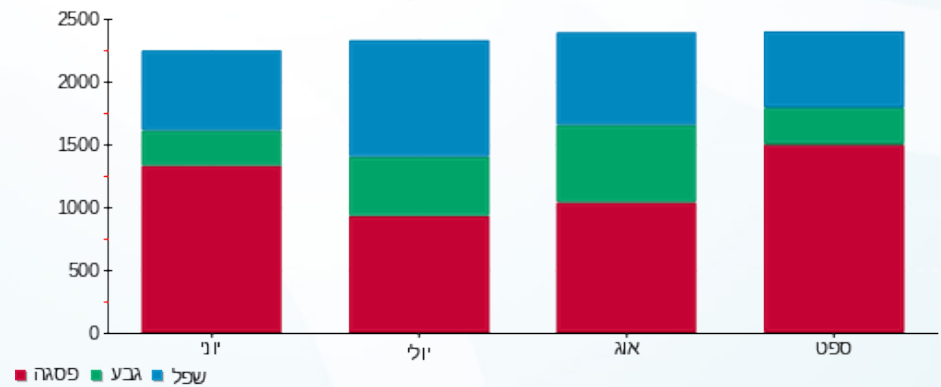

לפניות ובירורים:

