



17/11/16

תאריך הפקדה:

שם דייר: חיים בכר  
שם אתר: העוף המעולה

08/10/16

תאריך קריאה נוכחית:

04/09/16

תאריך קריאה קודמת:

לקוח/ה נכבד/ה, אנו מתכבדים להגיש את חישוב צריכת החשמל לתקופה 08/10/16 - 04/09/16:

15091585 - 4

סה"כ לתשלום	מחיר לקוט"ש בא"ג	סה"כ צריכה בקוט"ש	קריאה נוכחית	קריאה קודמת	סוג צריכה	סוג תעריף
			08/10/16	04/09/16	פרטי חשבון עבור תאריכים:	
₪ 604.32	47.08	1,283.60	8,742.40	7,458.80	פסגה	777
₪ 193.15	39.06	494.50	4,136.80	3,642.30	גבע	778
₪ 346.47	31.98	1,083.40	11,037.20	9,953.80	שפל	779

סה"כ צריכה לדייר:

סה"כ לתשלום	סה"כ צריכה בקוט"ש	סה"כ צריכה שפל	סה"כ צריכה גבע	סה"כ צריכה בפסגה	שיא ביקוש
₪ 1,143.94	2,861.50	1,083.40	494.50	1,283.60	8.17

₪ 58.72	<b>תשלום קבוע</b>	<b>לא כולל מע"מ</b>
0.950	<b>מקדם הספק</b>	
0.00 ₪	<b>Power factor addition</b>	
₪ 1,202.66	<b>סה"כ לתשלום</b>	

התפלגות חיוב בש"ח לפי תע"ז

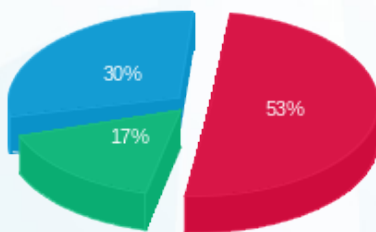

- פסגה (₪ 604.32) (red)
- גבע (₪ 193.15) (green)
- שפל (₪ 346.47) (blue)

הסטוריית צריכה בקוט"ש

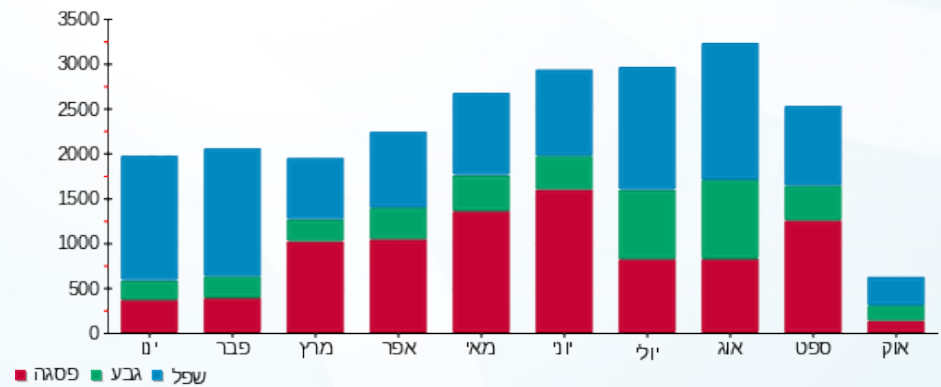

לפניות ובירורים:

