



17/11/16

תאריך הפקה:

שם דייר: חן שטרבינסקי
שם אתר: העוף המעולה

08/10/16

תאריך קריאה נוכחית:

04/09/16

תאריך קריאה קודמת:

לקוח/ה נכבד/ה, אנו מתכבדים להגיש את חישוב צריכת החשמל לתקופה 08/10/16 - 04/09/16:

15091602 - 2

סה"כ לתשלום	מחיר לקוט"ש בא"ג	סה"כ צריכה בקוט"ש	קריאה נוכחית	קריאה קודמת	סוג צריכה	סוג תעריף
			08/10/16	04/09/16	פרטי חשבון עבור תאריכים:	
446.29 ₪	47.08	947.95	6,931.10	5,983.15	פסגה	777
293.48 ₪	39.06	751.35	4,551.55	3,800.20	גבע	778
356.69 ₪	31.98	1,115.35	11,524.25	10,408.90	שפל	779

סה"כ צריכה לדייר:

סה"כ לתשלום	סה"כ צריכה בקוט"ש	סה"כ צריכה שפל	סה"כ צריכה גבע	סה"כ צריכה בפסגה	שיא ביקוש
1,096.46 ₪	2,814.65	1,115.35	751.35	947.95	7.19

58.72 ₪	תשלום קבוע	לא כולל מע"מ
0.995	מקדם הספק	
0.00 ₪	Power factor addition	
1,155.18 ₪	סה"כ לתשלום	

התפלגות חיוב בש"ח לפי תע"ף

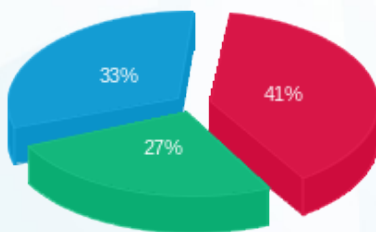

■ פסגה (446.29 ₪)
■ גבע (293.48 ₪)
■ שפל (356.69 ₪)

הסטוריית צריכה בקוט"ש

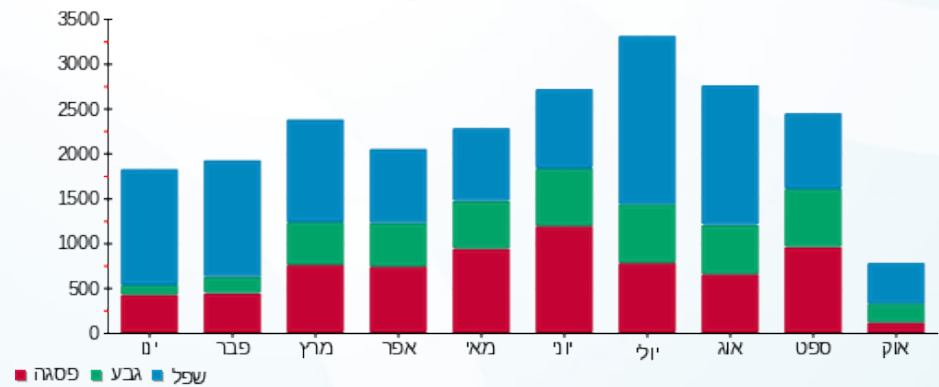

לפניות ובירורים:

