



17/11/16 תאריך הפקה:
 10/11/16 תאריך קריאה נוכחית:
 08/09/16 תאריך קריאה קודמת:

שם דייר: קאליבר תקשורת בע"מ
 שם אתר: אמ.קיי.איי בעמ

לקוח/ה נכבד/ה, אנו מתכבדים להגיש את חישוב צריכת החשמל לתקופה 10/11/16 - 08/09/16:

קאליבר תקשורת בע"מ - 1 - 00018047

| סוג תעריף | סוג צריכה | קריאה קודמת | קריאה נוכחית | סה"כ צריכה בקוט"ש | מחיר לקוט"ש בא"ג | סה"כ לתשלום |
|-----------|-----------|-------------|--------------|-------------------|--------------------------|-------------|
| | | | 10/11/16 | 08/09/16 | פרטי חשבון עבור תאריכים: | |
| 777 | פסגה | 22,626.89 | 25,411.92 | 2,785.03 | 47.08 | 1,311.19 ₪ |
| 778 | גבע | 5,120.75 | 5,663.26 | 542.51 | 39.06 | 211.90 ₪ |
| 779 | שפל | 14,735.74 | 15,905.72 | 1,169.98 | 31.98 | 374.16 ₪ |

מיזוג אוויר

| סוג תעריף | סוג צריכה | קריאה קודמת | קריאה נוכחית | סה"כ צריכה בקוט"ש | מחיר לקוט"ש בא"ג | סה"כ לתשלום |
|-----------|-----------|-------------|--------------|-------------------|--------------------------|-------------|
| | | | 10/11/16 | 08/09/16 | פרטי חשבון עבור תאריכים: | |
| 777 | פסגה | | | 3,234.45 | 47.08 | 1,522.78 ₪ |
| 778 | גבע | | | 933.34 | 39.06 | 364.56 ₪ |
| 779 | שפל | | | 1,961.93 | 31.98 | 627.42 ₪ |

סה"כ צריכה לדייר:

| שיא ביקוש | סה"כ צריכה בפסגה | סה"כ צריכה גבע | סה"כ צריכה שפל | סה"כ צריכה בקוט"ש | סה"כ לתשלום |
|-----------|------------------|----------------|----------------|-------------------|-------------|
| | 6,019.48 | 1,475.85 | 3,131.91 | 10,627.24 | 4,412.02 ₪ |

| | | |
|------------|-----------------------|--------------|
| 185.07 ₪ | תשלום קבוע | לא כולל מע"מ |
| 0.933 | מקדם הספק | |
| 0.00 ₪ | Power factor addition | |
| 4,597.09 ₪ | סה"כ לתשלום | |

התפלגות חיוב בש"ח לפי תע"ז

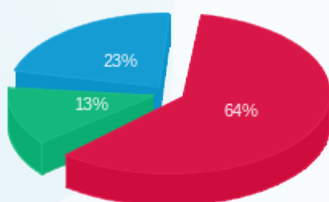

פסגה (2,833.97 ₪)
 גבע (576.47 ₪)
 שפל (1,001.58 ₪)

הסטוריית צריכה בקוט"ש

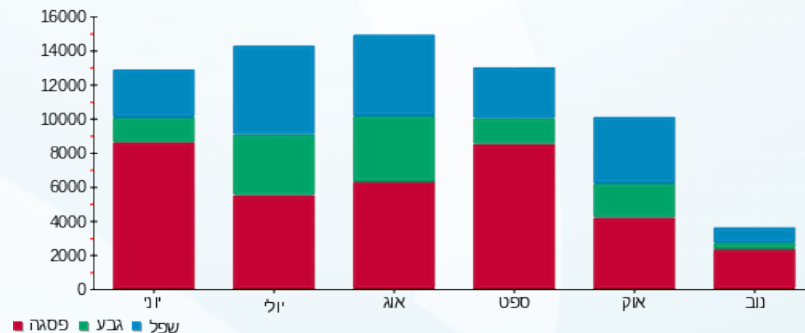

לפניות ובירורים:

