

20/11/16 תאריך הפקה:
 05/10/16 תאריך קריאה נוכחית:
 02/08/16 תאריך קריאה קודמת:

שם דייר: ק.2 אודי דגן
 שם אתר: בית אמות ביטוח בגין 48 תא

לקוח/ה נכבד/ה, אנו מתכבדים להגיש את חישוב צריכת החשמל לתקופה 02/08/16 - 05/10/16:

15091591 - 2

סוג תעריף	סוג צריכה	קריאה קודמת	קריאה נוכחית	סה"כ צריכה בקוט"ש	מחיר לקוט"ש בא"ג	סה"כ לתשלום
פרטי חשבון עבור תאריכים:						
777	פסגה	02/08/16	31/08/16	162.70	105.59	171.79 ₪
778	גבע	170.30	236.15	65.85	48.01	31.61 ₪
779	שפל	870.85	934.65	63.80	33.44	21.33 ₪
פרטי חשבון עבור תאריכים:						
777	פסגה	01/09/16	05/10/16	222.50	47.08	104.75 ₪
778	גבע	236.15	262.40	26.25	39.06	10.25 ₪
779	שפל	934.65	992.35	57.70	31.98	18.45 ₪

סה"כ צריכה לדייר:

שיא ביקוש	סה"כ צריכה בפסגה	סה"כ צריכה גבע	סה"כ צריכה שפל	סה"כ צריכה בקוט"ש	סה"כ לתשלום
1.17	385.20	92.10	121.50	598.80	358.20 ₪

185.07 ₪	תשלום קבוע	
0.985	מקדם הספק	
0.00 ₪	Power factor addition	
543.27 ₪	סה"כ לתשלום	

התפלגות חיוב בש"ח לפי תע"ז

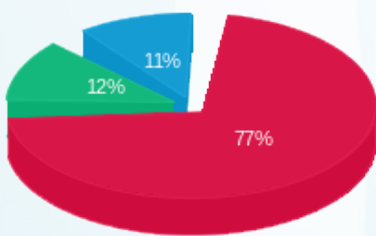

פסגה (276.55 ₪)
 גבע (41.87 ₪)
 שפל (39.79 ₪)

הסטוריית צריכה בקוט"ש

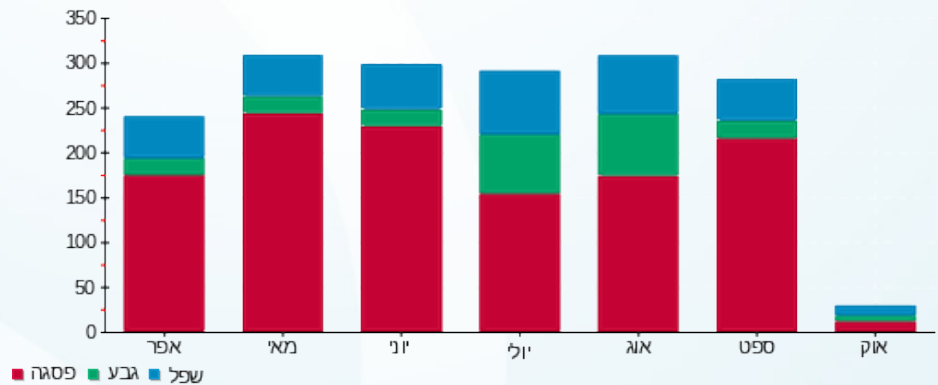

לפניות ובירורים:

