



28/11/16 תאריך הפקה:  
 31/10/16 תאריך קריאה נוכחית:  
 01/10/16 תאריך קריאה קודמת:

שם דייר: אטמזגין  
 שם אתר: מתחם אי"ו

לקוח/ה נכבד/ה, אנו מתכבדים להגיש את חישוב צריכת החשמל לתקופה 01/10/16 - 31/10/16:

14155704 - 1

סה"כ לתשלום	מחיר לקוט"ש בא"ג	סה"כ צריכה בקוט"ש	קריאה נוכחית	קריאה קודמת	סוג צריכה	סוג תעריף
			31/10/16	01/10/16	פרטי חשבון עבור תאריכים:	
1,150.07 ₪	47.08	2,442.80	29,104.20	26,661.40	פסגה	777
972.20 ₪	39.06	2,489.00	16,347.00	13,858.00	גבע	778
1,310.54 ₪	31.98	4,098.00	33,687.40	29,589.40	שפל	779

סה"כ צריכה לדייר:

סה"כ לתשלום	סה"כ צריכה בקוט"ש	סה"כ צריכה שפל	סה"כ צריכה גבע	סה"כ צריכה בפסגה	שיא ביקוש
3,432.81 ₪	9,029.80	4,098.00	2,489.00	2,442.80	7.89

185.07 ₪	<b>תשלום קבוע</b>	
3,617.88 ₪	<b>סה"כ</b>	
615.04 ₪	<b>מע"מ 17.00%</b>	
0.00 ₪	<b>Power factor addition</b>	
4,232.92 ₪	<b>סה"כ לתשלום</b>	<b>Includes VAT</b>

התפלגות חיוב בש"ח לפי תעו"ז

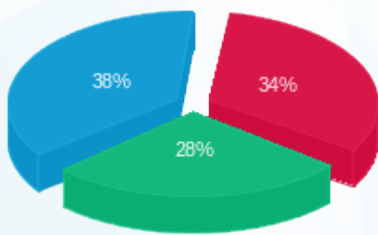

פסגה (1,150.07 ₪)  
 גבע (972.20 ₪)  
 שפל (1,310.54 ₪)

הסטוריית צריכה בקוט"ש

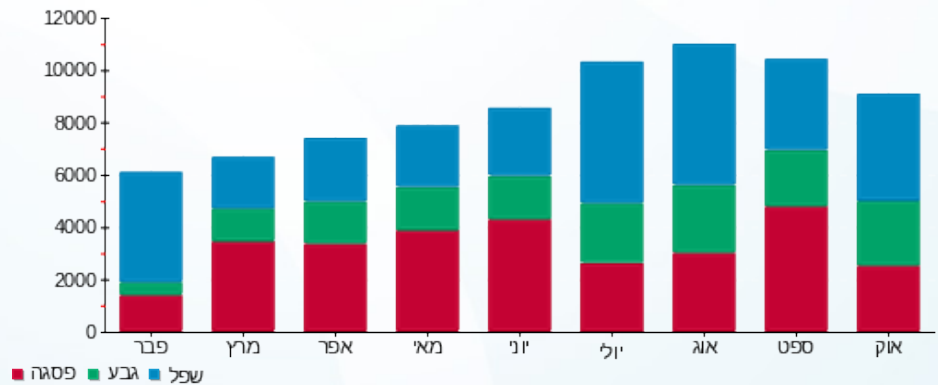

לפניות ובירורים:

