



28/11/16

תאריך הפקה:

שם דייר: צווילינג
שם אתר: מתחם איי ווי

31/10/16

תאריך קריאה נוכחית:

01/10/16

תאריך קריאה קודמת:

לקוח/ה נכבד/ה, אנו מתכבדים להגיש את חישוב צריכת החשמל לתקופה 01/10/16 - 31/10/16:

14118679 - 4

| סה"כ לתשלום | מחיר לקוט"ש בא"ג | סה"כ צריכה בקוט"ש | קריאה נוכחית | קריאה קודמת | סוג צריכה | סוג תעריף |
|-------------|------------------|-------------------|--------------|-------------|--------------------------|-----------|
| | | | 31/10/16 | 01/10/16 | פרטי חשבון עבור תאריכים: | |
| 226.17 ₪ | 47.08 | 480.40 | 4,725.90 | 4,245.50 | פסגה | 777 |
| 82.46 ₪ | 39.06 | 211.10 | 1,477.60 | 1,266.50 | גבע | 778 |
| 4.38 ₪ | 31.98 | 13.70 | 758.40 | 744.70 | שפל | 779 |

סה"כ צריכה לדייר:

| סה"כ לתשלום | סה"כ צריכה בקוט"ש | סה"כ צריכה שפל | סה"כ צריכה גבע | סה"כ צריכה בפסגה | שיא ביקוש |
|-------------|-------------------|----------------|----------------|------------------|-----------|
| 313.01 ₪ | 705.20 | 13.70 | 211.10 | 480.40 | 3.96 |

| | | | | | |
|----------|------------------------------|--|--|--|---------------------|
| 185.07 ₪ | תשלום קבוע | | | | |
| 498.08 ₪ | סה"כ | | | | |
| 84.67 ₪ | מע"מ 17.00% | | | | |
| 0.00 ₪ | Power factor addition | | | | |
| 582.75 ₪ | סה"כ לתשלום | | | | Includes VAT |

התפלגות חיוב בש"ח לפי תעו"ז

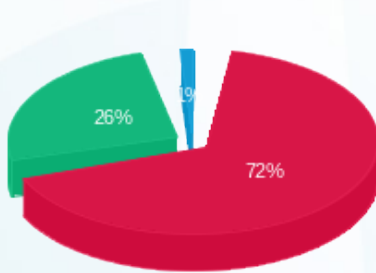

- פסגה (226.17 ₪)
- גבע (82.46 ₪)
- שפל (4.38 ₪)

הסטוריית צריכה בקוט"ש

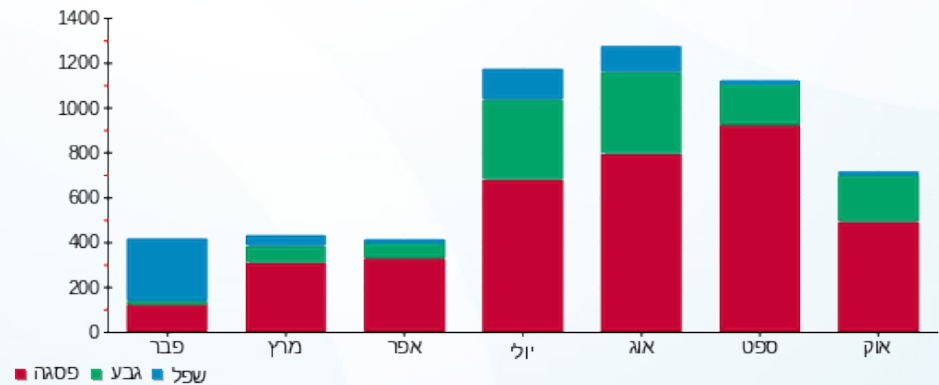

לפניות ובירורים:

