

29/11/16 תאריך הפקה:  
 31/10/16 תאריך קריאה נכחית:  
 01/10/16 תאריך קריאה קודמת:

שם דייר: BMB  
 שם אתר: ורדינון אור עקיבא

**לקוח/ה נכבד/ה, אנו מתכבדים להגיש את חישוב צריכת החשמל לתקופה 01/10/16 - 31/10/16:**

**BMB - 14152672 - 1**

סה"כ לתשלום	מחיר לקוט"ש בא"ג	סה"כ צריכה בקוט"ש	קריאה נכחית	קריאה קודמת	סוג צריכה	סוג תעריף
			31/10/16	01/10/16	פרטי חשבון עבור תאריכים:	
₪ 894.99	47.08	1,901.00	13,650.70	11,749.70	פסגה	777
₪ 343.10	39.06	878.40	4,561.50	3,683.10	גבע	778
₪ 394.31	31.98	1,233.00	6,408.10	5,175.10	שפל	779

**סה"כ צריכה לדייר:**

סה"כ לתשלום	סה"כ צריכה בקוט"ש	סה"כ צריכה שפל	סה"כ צריכה גבע	סה"כ צריכה בפסגה	שיא ביקוש
₪ 1,632.41	4,012.40	1,233.00	878.40	1,901.00	

₪ 185.07	<b>תשלום קבוע</b>	
₪ 1,817.48	<b>סה"כ לתשלום</b>	<b>לא כולל מע"מ</b>

התפלגות חיוב בש"ח לפי תע"ז

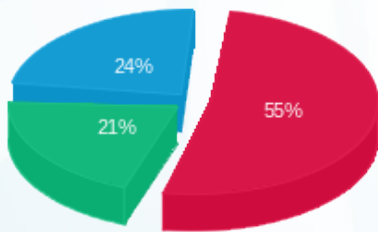

■ פסגה (₪ 894.99)  
 ■ גבע (₪ 343.10)  
 ■ שפל (₪ 394.31)

הסטוריית צריכה בקוט"ש

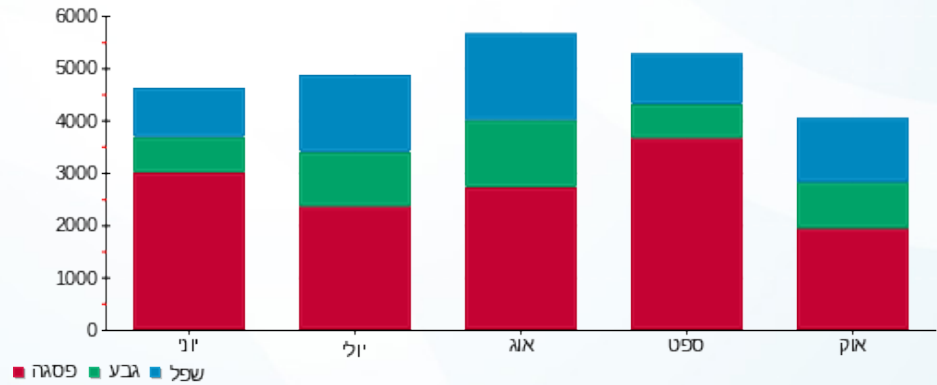



29/11/16

תאריך הפקה:

שם דייר: אביבה ארועים 1

31/10/16

תאריך קריאה נוכחית:

שם אתר: ורדינון אור עקיבא

01/10/16

תאריך קריאה קודמת:

לקוח/ה נכבד/ה, אנו מתכבדים להגיש את חישוב צריכת החשמל לתקופה 01/10/16 - 31/10/16:

14152669 - 1

סה"כ לתשלום	מחיר לקוט"ש בא"ג	סה"כ צריכה בקוט"ש	קריאה נוכחית	קריאה קודמת	סוג צריכה	סוג תעריף
			31/10/16	01/10/16	פרטי חשבון עבור תאריכים:	
2,479.89 ₪	47.08	5,267.40	90,307.50	85,040.10	פסגה	777
871.00 ₪	39.06	2,229.90	25,231.00	23,001.10	גבע	778
294.98 ₪	31.98	922.40	42,319.90	41,397.50	שפל	779

סה"כ צריכה לדייר:

סה"כ לתשלום	סה"כ צריכה בקוט"ש	סה"כ צריכה שפל	סה"כ צריכה גבע	סה"כ צריכה בפסגה	שיא ביקוש
3,645.87 ₪	8,419.70	922.40	2,229.90	5,267.40	

185.07 ₪	<b>תשלום קבוע</b>	
3,830.94 ₪	<b>סה"כ לתשלום</b>	<b>לא כולל מע"מ</b>

התפלגות חיוב בש"ח לפי תע"ז

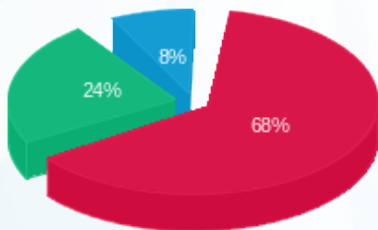

■ פסגה (2,479.89 ₪)  
■ גבע (871.00 ₪)  
■ שפל (294.98 ₪)

הסטוריית צריכה בקוט"ש

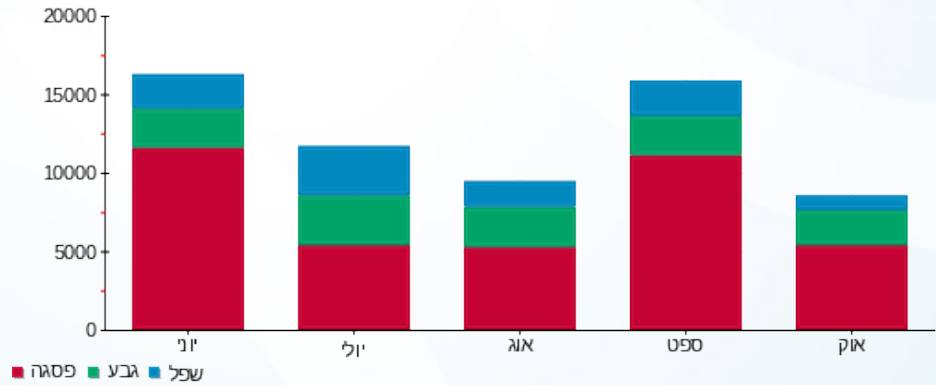

לפניות ובירורים:



29/11/16 תאריך הפקה:  
 31/10/16 תאריך קריאה נוכחית:  
 01/10/16 תאריך קריאה קודמת:

שם דייר: אביבה ארועים 2  
 שם אתר: ורדינון אור עקיבא

לקוח/ה נכבד/ה, אנו מתכבדים להגיש את חישוב צריכת החשמל לתקופה 01/10/16 - 31/10/16:

14155686 - 1

סה"כ לתשלום	מחיר לקוט"ש בא"ג	סה"כ צריכה בקוט"ש	קריאה נוכחית	קריאה קודמת	סוג צריכה	סוג תעריף
			31/10/16	01/10/16	פרטי חשבון עבור תאריכים:	
215.20 ₪	47.08	457.10	11,104.00	10,646.90	פסגה	777
68.24 ₪	39.06	174.70	2,642.70	2,468.00	גבע	778
51.46 ₪	31.98	160.90	5,685.40	5,524.50	שפל	779

סה"כ צריכה לדייר:

סה"כ לתשלום	סה"כ צריכה בקוט"ש	סה"כ צריכה שפל	סה"כ צריכה גבע	סה"כ צריכה בפסגה	שיא ביקוש
334.90 ₪	792.70	160.90	174.70	457.10	4.69

185.07 ₪	<b>תשלום קבוע</b>	
519.97 ₪	<b>סה"כ לתשלום</b>	<b>לא כולל מע"מ</b>

התפלגות חיוב בש"ח לפי תע"ז

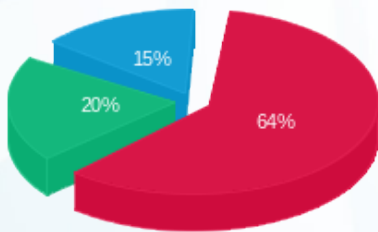

פסגה (215.20 ₪) 64%  
 גבע (68.24 ₪) 20%  
 שפל (51.46 ₪) 15%

הסטוריית צריכה בקוט"ש

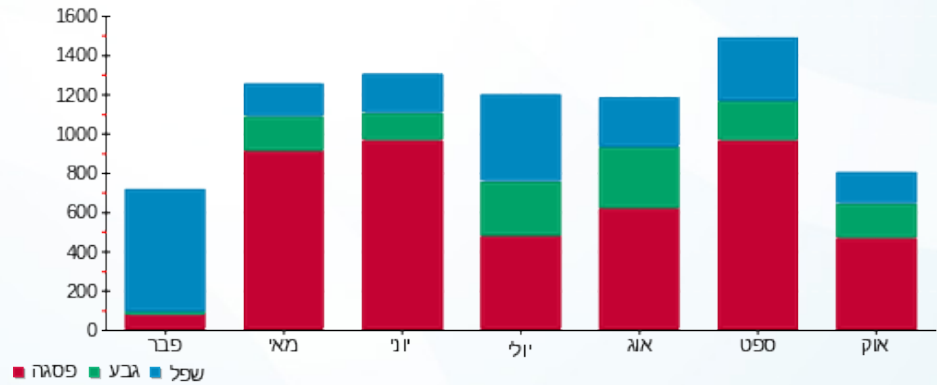



29/11/16

תאריך הפקה:

שם דייר: אבנר מכלוף

31/10/16

תאריך קריאה נוכחית:

שם אתר: ורדינון אור עקיבא

01/10/16

תאריך קריאה קודמת:

לקוח/ה נכבד/ה, אנו מתכבדים להגיש את חישוב צריכת החשמל לתקופה 01/10/16 - 31/10/16:

14155686 - 2

סה"כ לתשלום	מחיר לקוט"ש בא"ג	סה"כ צריכה בקוט"ש	קריאה נוכחית	קריאה קודמת	סוג צריכה	סוג תעריף
			31/10/16	01/10/16	פרטי חשבון עבור תאריכים:	
1.41 ₪	47.08	3.00	215.80	212.80	פסגה	777
0.66 ₪	39.06	1.70	80.50	78.80	גבע	778
0.54 ₪	31.98	1.70	187.60	185.90	שפל	779

סה"כ צריכה לדייר:

סה"כ לתשלום	סה"כ צריכה בקוט"ש	סה"כ צריכה שפל	סה"כ צריכה גבע	סה"כ צריכה בפסגה	שיא ביקוש
2.62 ₪	6.40	1.70	1.70	3.00	0.87

185.07 ₪	<b>תשלום קבוע</b>	
187.69 ₪	<b>סה"כ לתשלום</b>	<b>לא כולל מע"מ</b>

התפלגות חיוב בש"ח לפי תע"ז

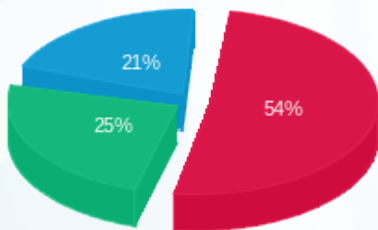

- פסגה (1.41 ₪)
- גבע (0.66 ₪)
- שפל (0.54 ₪)

הסטוריית צריכה בקוט"ש

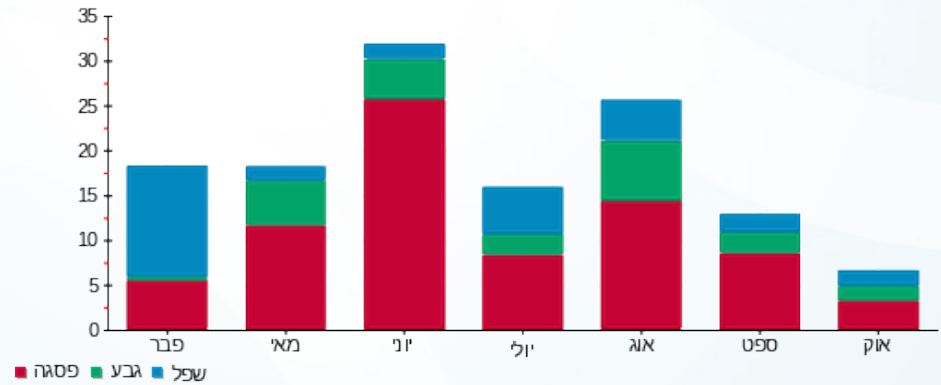



29/11/16

תאריך הפקה:

שם דייר: ב.מ.ב מחסן

31/10/16

תאריך קריאה נוכחית:

שם אתר: ורדינון אור עקיבא

01/10/16

תאריך קריאה קודמת:

לקוח/ה נכבד/ה, אנו מתכבדים להגיש את חישוב צריכת החשמל לתקופה 01/10/16 - 31/10/16:

ב.מ.ב מחסן - 1 - 15112927

סה"כ לתשלום	מחיר לקוט"ש בא"ג	סה"כ צריכה בקוט"ש	קריאה נוכחית	קריאה קודמת	סוג צריכה	סוג תעריף
			31/10/16	01/10/16		פרטי חשבון עבור תאריכים:
₪ 2.31	47.08	4.90	18.40	13.50	פסגה	777
₪ 2.03	39.06	5.20	14.30	9.10	גבע	778
₪ 3.55	31.98	11.10	31.80	20.70	שפל	779

סה"כ צריכה לדייר:

סה"כ לתשלום	סה"כ צריכה בקוט"ש	סה"כ צריכה שפל	סה"כ צריכה גבע	סה"כ צריכה בפסגה	שיא ביקוש
₪ 7.89	21.20	11.10	5.20	4.90	

₪ 185.07	<b>תשלום קבוע</b>	
₪ 192.96	<b>סה"כ לתשלום</b>	<b>לא כולל מע"מ</b>

התפלגות חיוב בש"ח לפי תע"ז

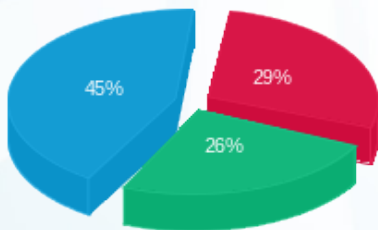

- פסגה (₪ 2.31)
- גבע (₪ 2.03)
- שפל (₪ 3.55)

הסטוריית צריכה בקוט"ש

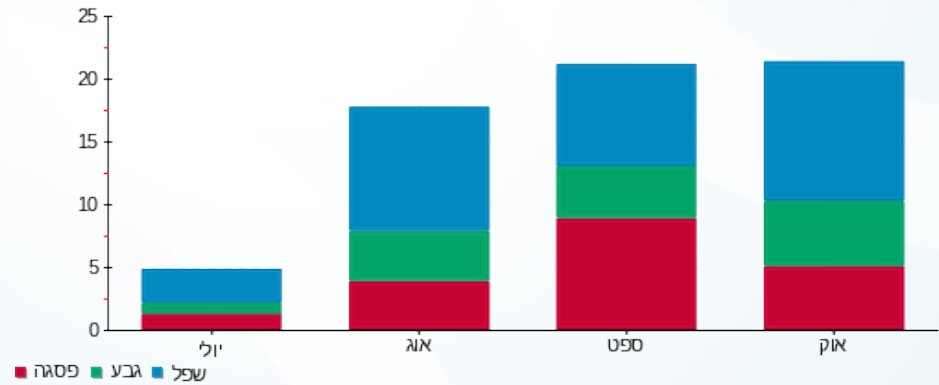

לפניות ובירורים:





29/11/16

תאריך הפקה:

שם דייר: גבאי לוי

31/10/16

תאריך קריאה נוכחית:

שם אתר: ורדינון אור עקיבא

01/10/16

תאריך קריאה קודמת:

לקוח/ה נכבד/ה, אנו מתכבדים להגיש את חישוב צריכת החשמל לתקופה 01/10/16 - 31/10/16:

14155686 - 3

סה"כ לתשלום	מחיר לקוט"ש בא"ג	סה"כ צריכה בקוט"ש	קריאה נוכחית	קריאה קודמת	סוג צריכה	סוג תעריף
			31/10/16	01/10/16	פרטי חשבון עבור תאריכים:	
₪ 123.40	47.08	262.10	3,157.80	2,895.70	פסגה	777
₪ 27.97	39.06	71.60	897.50	825.90	גבע	778
₪ 28.59	31.98	89.40	1,781.90	1,692.50	שפל	779

סה"כ צריכה לדייר:

סה"כ לתשלום	סה"כ צריכה בקוט"ש	סה"כ צריכה שפל	סה"כ צריכה גבע	סה"כ צריכה בפסגה	שיא ביקוש
₪ 179.95	423.10	89.40	71.60	262.10	2.59

₪ 185.07	<b>תשלום קבוע</b>	
₪ 365.02	<b>סה"כ לתשלום</b>	<b>לא כולל מע"מ</b>

התפלגות חיוב בש"ח לפי תע"ז

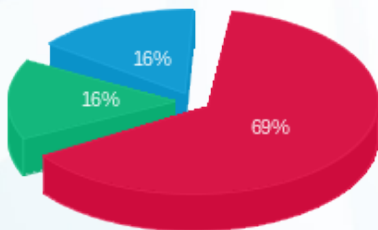

- פסגה (₪ 123.40)
- גבע (₪ 27.97)
- שפל (₪ 28.59)

הסטוריית צריכה בקוט"ש

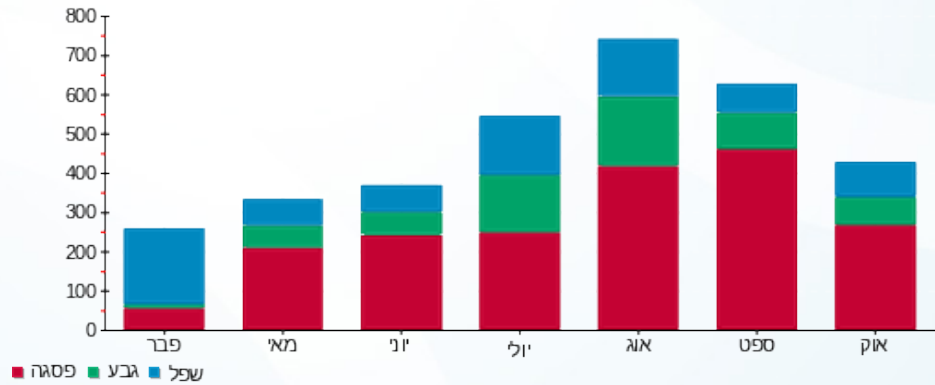

29/11/16 תאריך הפקה:  
 31/10/16 תאריך קריאה נוכחית:  
 01/10/16 תאריך קריאה קודמת:

שם דייר: היי ביי  
 שם אתר: ורדינון אור עקיבא

**לקוח/ה נכבד/ה, אנו מתכבדים להגיש את חישוב צריכת החשמל לתקופה 01/10/16 - 31/10/16:**

היי ביי - 2 - 16048036

סה"כ לתשלום	מחיר לקוט"ש בא"ג	סה"כ צריכה בקוט"ש	קריאה נוכחית	קריאה קודמת	סוג צריכה	סוג תעריף
			31/10/16	01/10/16	פרטי חשבון עבור תאריכים:	
0.00 ₪	47.08	0.00	1,643.70	1,643.70	פסגה	777
0.00 ₪	39.06	0.00	579.90	579.90	גבע	778
254.82 ₪	31.98	796.80	1,748.80	952.00	שפל	779

**סה"כ צריכה לדייר:**

סה"כ לתשלום	סה"כ צריכה בקוט"ש	סה"כ צריכה שפל	סה"כ צריכה גבע	סה"כ צריכה בפסגה	שיא ביקוש
254.82 ₪	796.80	796.80	0.00	0.00	2.82

185.07 ₪	<b>תשלום קבוע</b>	
439.89 ₪	<b>סה"כ לתשלום</b>	<b>לא כולל מע"מ</b>

התפלגות חיוב בש"ח לפי תע"ז

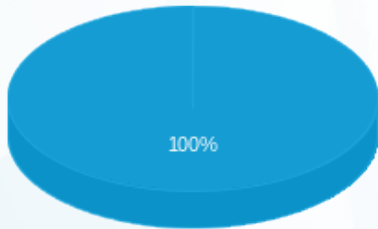

- פסגה (0.00 ₪)
- גבע (0.00 ₪)
- שפל (254.82 ₪)

הסטוריית צריכה בקוט"ש

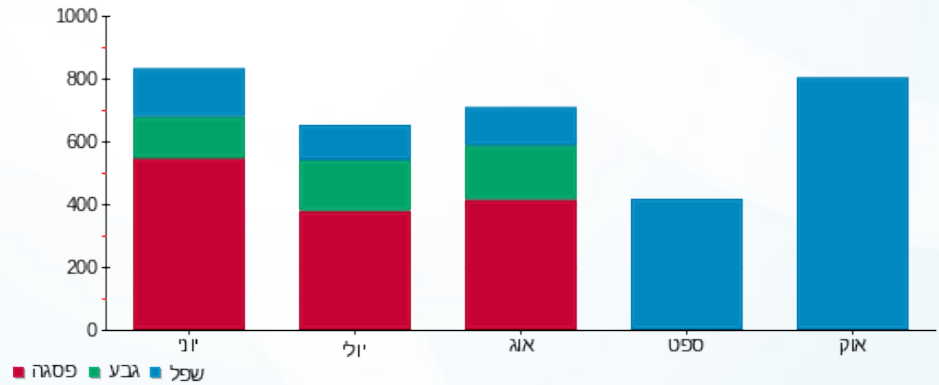



29/11/16

תאריך הפקה:

31/10/16

תאריך קריאה נוכחית:

01/10/16

תאריך קריאה קודמת:

שם דייר: כבוי אש  
שם אתר: ורדינון אור עקיבא

לקוח/ה נכבד/ה, אנו מתכבדים להגיש את חישוב צריכת החשמל לתקופה 01/10/16 - 31/10/16:

כיבוי אש - 4 - 16048036

סה"כ לתשלום	מחיר לקוט"ש בא"ג	סה"כ צריכה בקוט"ש	קריאה נוכחית	קריאה קודמת	סוג צריכה	סוג תעריף
			31/10/16	01/10/16	פרטי חשבון עבור תאריכים:	
0.00 ₪	47.08	0.00	1,187.20	1,187.20	פסגה	777
0.00 ₪	39.06	0.00	561.50	561.50	גבע	778
141.90 ₪	31.98	443.70	1,774.60	1,330.90	שפל	779

סה"כ צריכה לדייר:

סה"כ לתשלום	סה"כ צריכה בקוט"ש	סה"כ צריכה שפל	סה"כ צריכה גבע	סה"כ צריכה בפסגה	שיא ביקוש
141.90 ₪	443.70	443.70	0.00	0.00	3.22

185.07 ₪	<b>תשלום קבוע</b>	
326.97 ₪	<b>סה"כ לתשלום</b>	<b>לא כולל מע"מ</b>

התפלגות חיוב בש"ח לפי תעו"ז

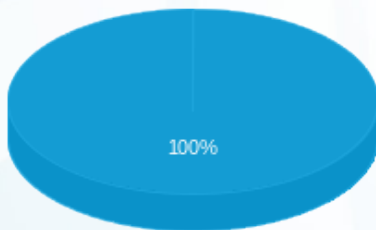

- פסגה (0.00 ₪)
- גבע (0.00 ₪)
- שפל (141.90 ₪)

הסטוריית צריכה בקוט"ש

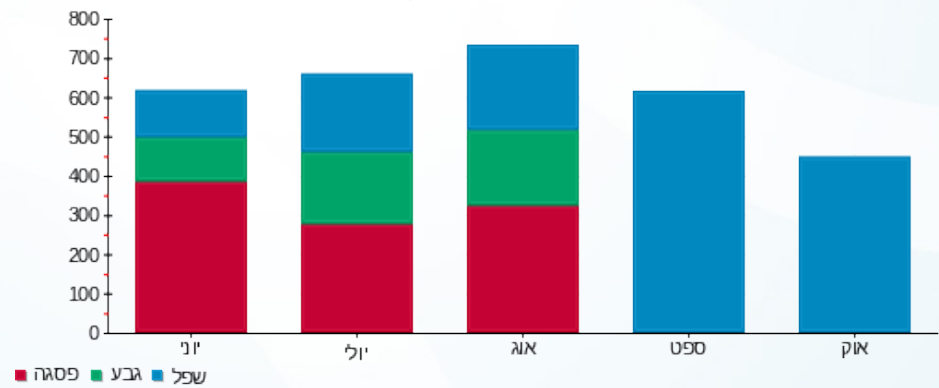

לפניות ובירורים:





29/11/16

תאריך הפקה:

שם דייר: מפסק ראשי רוטניב

31/10/16

תאריך קריאה נוכחית:

שם אתר: ורדינון אור עקיבא

01/10/16

תאריך קריאה קודמת:

לקוח/ה נכבד/ה, אנו מתכבדים להגיש את חישוב צריכת החשמל לתקופה 01/10/16 - 31/10/16:

מפסק ראשי רוטניב - 1 - 15112926

סה"כ לתשלום	מחיר לקוט"ש בא"ג	סה"כ צריכה בקוט"ש	קריאה נוכחית	קריאה קודמת	סוג צריכה	סוג תעריף
			31/10/16	01/10/16	פרטי חשבון עבור תאריכים:	
₪ 2,749.28	47.08	5,839.60	22,007.00	16,167.40	פסגה	777
₪ 1,176.88	39.06	3,013.00	11,582.10	8,569.10	גבע	778
₪ 2,120.53	31.98	6,630.80	23,699.40	17,068.60	שפל	779

סה"כ צריכה לדייר:

סה"כ לתשלום	סה"כ צריכה בקוט"ש	סה"כ צריכה שפל	סה"כ צריכה גבע	סה"כ צריכה בפסגה	שיא ביקוש
₪ 6,046.69	15,483.40	6,630.80	3,013.00	5,839.60	

₪ 185.07	<b>תשלום קבוע</b>	
₪ 6,231.76	<b>סה"כ לתשלום</b>	<b>לא כולל מע"מ</b>

התפלגות חיוב בש"ח לפי תע"ז

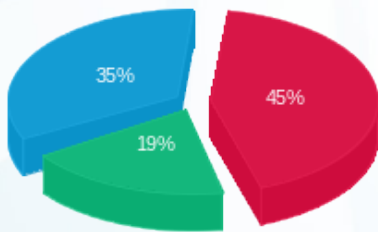

- פסגה (₪ 2,749.28)
- גבע (₪ 1,176.88)
- שפל (₪ 2,120.53)

הסטוריית צריכה בקוט"ש

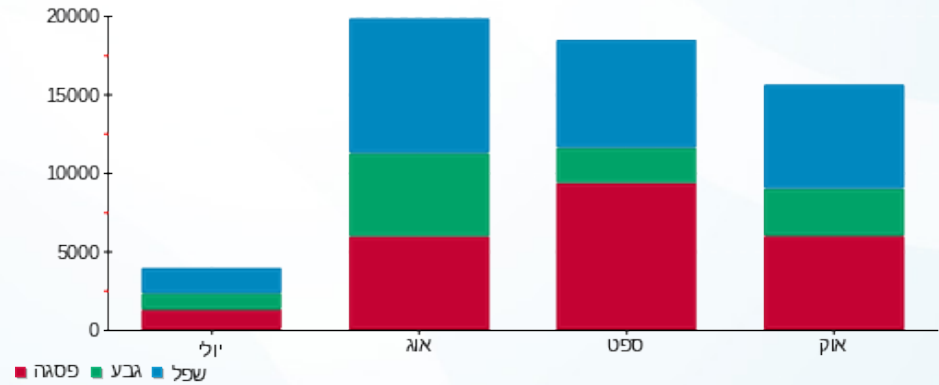



29/11/16 תאריך הפקה:  
 31/10/16 תאריך קריאה נוכחית:  
 01/10/16 תאריך קריאה קודמת:

שם דייר: סאבי ובניו  
 שם אתר: ורדינון אור עקיבא

לקוח/ה נכבד/ה, אנו מתכבדים להגיש את חישוב צריכת החשמל לתקופה 01/10/16 - 31/10/16:

סאבי ובניו - 1 - 16048036

סה"כ לתשלום	מחיר לקוט"ש בא"ג	סה"כ צריכה בקוט"ש	קריאה נוכחית	קריאה קודמת	סוג צריכה	סוג תעריף
			31/10/16	01/10/16	פרטי חשבון עבור תאריכים:	
0.00 ₪	47.08	0.00	16,092.00	16,092.00	פסגה	777
0.00 ₪	39.06	0.00	11,543.20	11,543.20	גבע	778
5,573.47 ₪	31.98	17,428.00	62,783.20	45,355.20	שפל	779

סה"כ צריכה לדייר:

סה"כ לתשלום	סה"כ צריכה בקוט"ש	סה"כ צריכה שפל	סה"כ צריכה גבע	סה"כ צריכה בפסגה	שיא ביקוש
5,573.47 ₪	17,428.00	17,428.00	0.00	0.00	40.37

185.07 ₪	<b>תשלום קבוע</b>	
5,758.54 ₪	<b>סה"כ לתשלום</b>	<b>לא כולל מע"מ</b>

התפלגות חיוב בש"ח לפי תע"ז

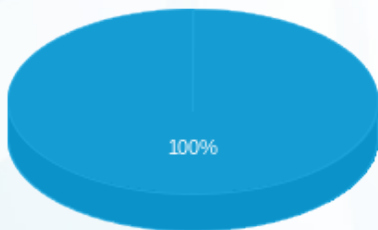

- פסגה (0.00 ₪)
- גבע (0.00 ₪)
- שפל (5,573.47 ₪)

הסטוריית צריכה בקוט"ש

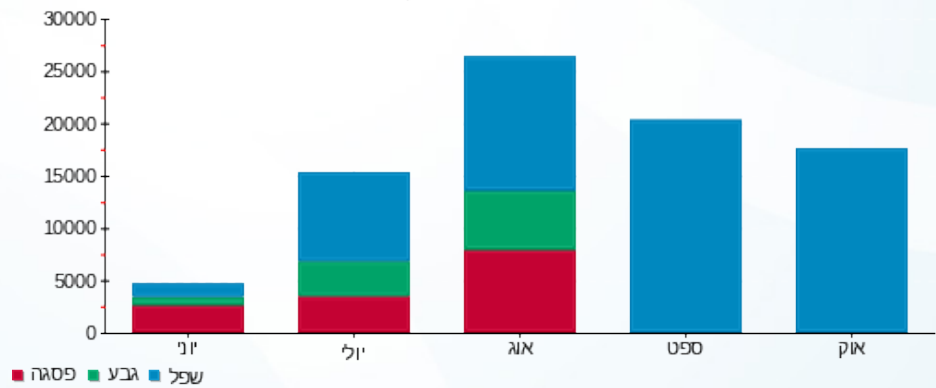

29/11/16 תאריך הפקה:  
 31/10/16 תאריך קריאה נוכחית:  
 01/10/16 תאריך קריאה קודמת:

שם דייר: סידל גרשון  
 שם אתר: ורדינון אור עקיבא

**לקוח/ה נכבד/ה, אנו מתכבדים להגיש את חישוב צריכת החשמל לתקופה 01/10/16 - 31/10/16:**

**14155686 - 4**

סה"כ לתשלום	מחיר לקוט"ש בא"ג	סה"כ צריכה בקוט"ש	קריאה נוכחית	קריאה קודמת	סוג צריכה	סוג תעריף
			31/10/16	01/10/16	פרטי חשבון עבור תאריכים:	
₪ 95.34	47.08	202.50	3,715.00	3,512.50	פסגה	777
₪ 2.03	39.06	5.20	373.40	368.20	גבע	778
₪ 0.51	31.98	1.60	955.40	953.80	שפל	779

**סה"כ צריכה לדייר:**

סה"כ לתשלום	סה"כ צריכה בקוט"ש	סה"כ צריכה שפל	סה"כ צריכה גבע	סה"כ צריכה בפסגה	שיא ביקוש
₪ 97.88	209.30	1.60	5.20	202.50	2.14

₪ 185.07	<b>תשלום קבוע</b>	
₪ 282.95	<b>סה"כ לתשלום</b>	<b>לא כולל מע"מ</b>

התפלגות חיוב בש"ח לפי תע"ז

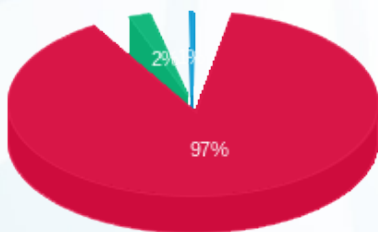

■ פסגה (₪ 95.34)  
 ■ גבע (₪ 2.03)  
 ■ שפל (₪ 0.51)

הסטוריית צריכה בקוט"ש

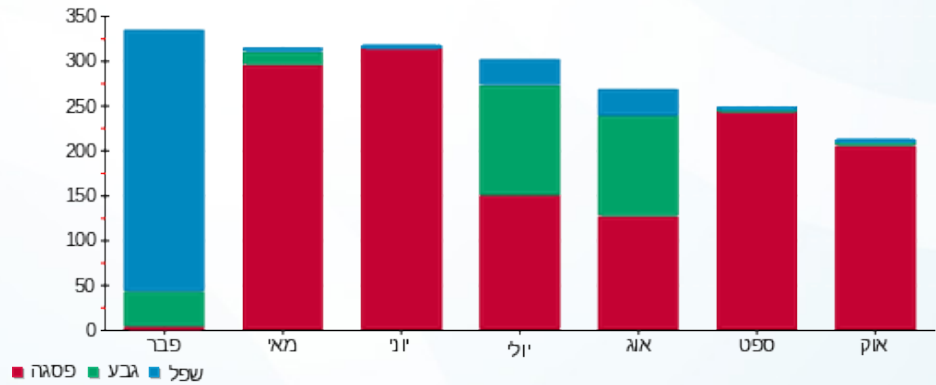



29/11/16

תאריך הפקה:

שם דייר: קול אור  
שם אתר: ורדינון אור עקיבא

31/10/16

תאריך קריאה נוכחית:

01/10/16

תאריך קריאה קודמת:

לקוח/ה נכבד/ה, אנו מתכבדים להגיש את חישוב צריכת החשמל לתקופה 01/10/16 - 31/10/16:

קול אור - 1 - 14152654

סה"כ לתשלום	מחיר לקוט"ש בא"ג	סה"כ צריכה בקוט"ש	קריאה נוכחית	קריאה קודמת	סוג צריכה	סוג תעריף
			31/10/16	01/10/16	פרטי חשבון עבור תאריכים:	
₪ 307.10	47.08	652.30	9,078.70	8,426.40	פסגה	777
₪ 138.47	39.06	354.50	3,034.10	2,679.60	גבע	778
₪ 215.58	31.98	674.10	7,582.30	6,908.20	שפל	779

סה"כ צריכה לדייר:

סה"כ לתשלום	סה"כ צריכה בקוט"ש	סה"כ צריכה שפל	סה"כ צריכה גבע	סה"כ צריכה בפסגה	שיא ביקוש
₪ 661.15	1,680.90	674.10	354.50	652.30	

₪ 185.07	<b>תשלום קבוע</b>	
₪ 846.22	<b>סה"כ לתשלום</b>	<b>לא כולל מע"מ</b>

התפלגות חיוב בש"ח לפי תע"ז

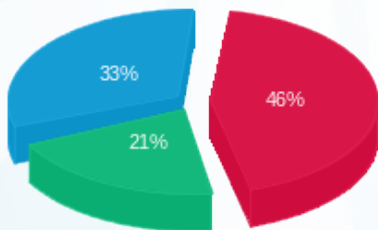

- פסגה (₪ 307.10) 33%
- גבע (₪ 138.47) 21%
- שפל (₪ 215.58) 46%

הסטוריית צריכה בקוט"ש

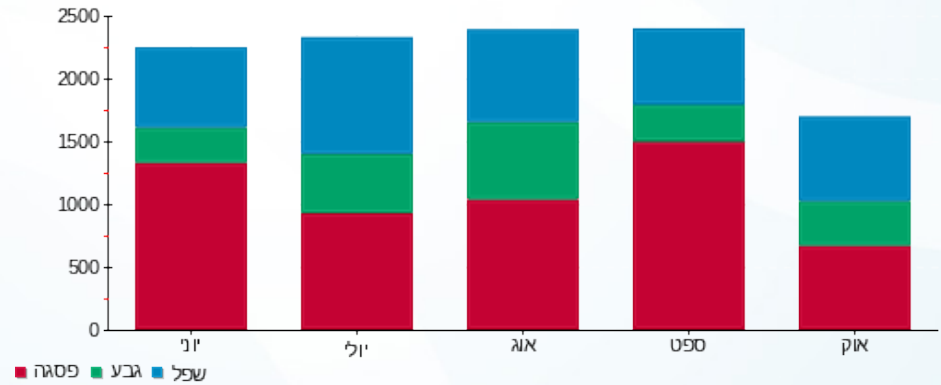

29/11/16 תאריך הפקה:  
 31/10/16 תאריך קריאה נכחית:  
 01/10/16 תאריך קריאה קודמת:

שם דייר: תיק תק  
 שם אתר: ורדינון אור עקיבא

**לקוח/ה נכבד/ה, אנו מתכבדים להגיש את חישוב צריכת החשמל לתקופה 01/10/16 - 31/10/16:**

תיק תק - 3 - 16048036

סה"כ לתשלום	מחיר לקוט"ש בא"ג	סה"כ צריכה בקוט"ש	קריאה נכחית	קריאה קודמת	סוג צריכה	סוג תעריף
			31/10/16	01/10/16	פרטי חשבון עבור תאריכים:	
0.00 ₪	47.08	0.00	673.40	673.40	פסגה	777
0.00 ₪	39.06	0.00	378.30	378.30	גבע	778
142.79 ₪	31.98	446.50	1,671.00	1,224.50	שפל	779

סה"כ צריכה לדייר:

סה"כ לתשלום	סה"כ צריכה בקוט"ש	סה"כ צריכה שפל	סה"כ צריכה גבע	סה"כ צריכה בפסגה	שיא ביקוש
142.79 ₪	446.50	446.50	0.00	0.00	2.15

185.07 ₪	<b>תשלום קבוע</b>	
327.86 ₪	<b>סה"כ לתשלום</b>	<b>לא כולל מע"מ</b>

התפלגות חיוב בש"ח לפי תע"ז

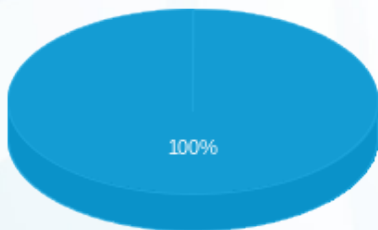

- פסגה (0.00 ₪)
- גבע (0.00 ₪)
- שפל (142.79 ₪)

הסטוריית צריכה בקוט"ש

