



29/11/16 תאריך הפקה:  
 25/10/16 תאריך קריאה נוכחית:  
 18/09/16 תאריך קריאה קודמת:

שם דייר: אטמזגין  
 שם אתר: מתחם אי"ו

לקוח/ה נכבד/ה, אנו מתכבדים להגיש את חישוב צריכת החשמל לתקופה 18/09/16 - 25/10/16:

14155704 - 1

סה"כ לתשלום	מחיר לקוט"ש בא"ג	סה"כ צריכה בקוט"ש	קריאה נוכחית	קריאה קודמת	סוג צריכה	סוג תעריף
			25/10/16	18/09/16	פרטי חשבון עבור תאריכים:	
1,866.35 ₪	47.08	3,964.20	28,456.40	24,492.20	פסגה	777
1,161.25 ₪	39.06	2,973.00	15,982.80	13,009.80	גבע	778
1,558.39 ₪	31.98	4,873.00	33,070.40	28,197.40	שפל	779

סה"כ צריכה לדייר:

סה"כ לתשלום	סה"כ צריכה בקוט"ש	סה"כ צריכה שפל	סה"כ צריכה גבע	סה"כ צריכה בפסגה	שיא ביקוש
4,585.98 ₪	11,810.20	4,873.00	2,973.00	3,964.20	10.16

185.07 ₪	<b>תשלום קבוע</b>	
4,771.05 ₪	<b>סה"כ</b>	
811.08 ₪	<b>מע"מ 17.00%</b>	
0.00 ₪	<b>Power factor addition</b>	
5,582.13 ₪	<b>סה"כ לתשלום</b>	<b>כולל מע"מ</b>

התפלגות חיוב בש"ח לפי תעו"ז

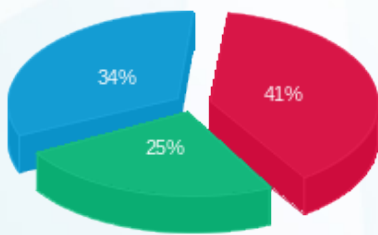

■ פסגה (1,866.35 ₪)  
 ■ גבע (1,161.25 ₪)  
 ■ שפל (1,558.39 ₪)

הסטוריית צריכה בקוט"ש

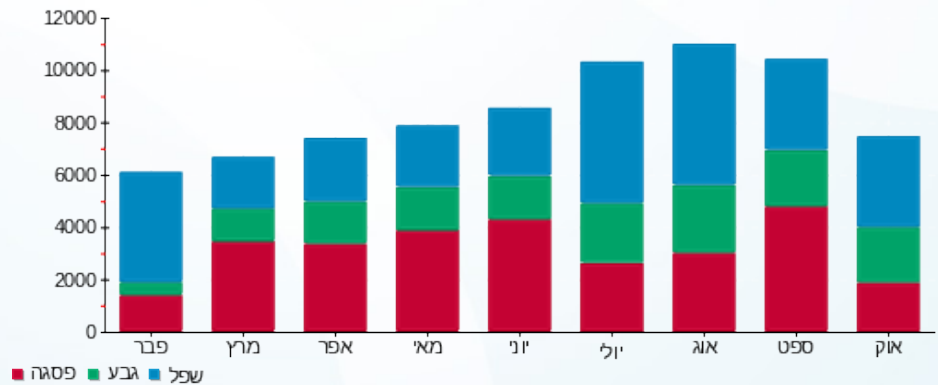

לפניות ובירורים:

