



29/11/16

תאריך הפקה:

20/11/16

תאריך קריאה נוכחית:

30/10/16

תאריך קריאה קודמת:

שם דייר: עו"ד רני גורלי
שם אתר: סאמיט 36 כרמיאל

לקוח/ה נכבד/ה, אנו מתכבדים להגיש את חישוב צריכת החשמל לתקופה 20/11/16 - 30/10/16:

13128000 - 1

סה"כ לתשלום	מחיר לקוט"ש בא"ג	סה"כ צריכה בקוט"ש	קריאה נוכחית	קריאה קודמת	סוג צריכה	סוג תעריף
			20/11/16	30/10/16	פרטי חשבון עבור תאריכים:	
123.16 ₪	47.08	261.60	9,467.80	9,206.20	פסגה	777
23.83 ₪	39.06	61.00	2,808.50	2,747.50	גבע	778
13.85 ₪	31.98	43.30	3,995.80	3,952.50	שפל	779

סה"כ צריכה לדייר:

סה"כ לתשלום	סה"כ צריכה בקוט"ש	סה"כ צריכה שפל	סה"כ צריכה גבע	סה"כ צריכה בפסגה	שיא ביקוש
160.84 ₪	365.90	43.30	61.00	261.60	

30.00 ₪	תשלום קבוע	
-0.575	מקדם הספק	
0.00 ₪	Power factor addition	
190.84 ₪	סה"כ לתשלום	לא כולל מע"מ

התפלגות חיוב בש"ח לפי תע"ז

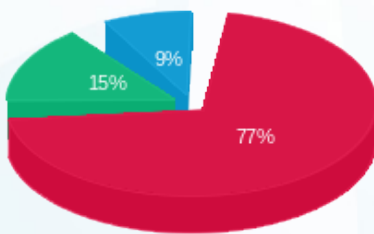

- פסגה (123.16 ₪)
- גבע (23.83 ₪)
- שפל (13.85 ₪)

הסטוריית צריכה בקוט"ש

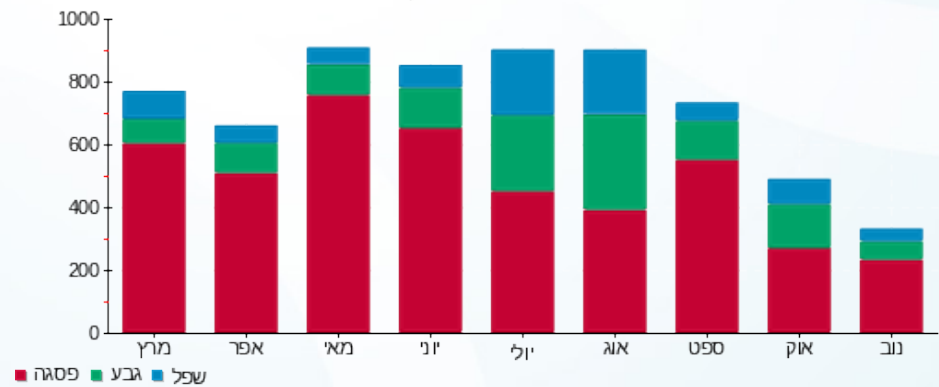

לפניות ובירורים:

