

30/11/16 תאריך הפקה:
 29/11/16 תאריך קריאה נוכחית:
 30/10/16 תאריך קריאה קודמת:

שם דייר: פיראז - ד.נ.ד.
 שם אתר: מגדלי שקל כפר סבא

לקוח/ה נכבד/ה, אנו מתכבדים להגיש את חישוב צריכת החשמל לתקופה 29/11/16 - 30/10/16:

פיראז - 3 - 15091192

סה"כ לתשלום	מחיר לקוט"ש בא"ג	סה"כ צריכה בקוט"ש	קריאה נוכחית	קריאה קודמת	סוג צריכה	סוג תעריף
			29/11/16	30/10/16	פרטי חשבון עבור תאריכים:	
119.21 ₪	47.08	253.20	1,509.40	1,256.20	פסגה	777
20.99 ₪	39.06	53.75	669.60	615.85	גבע	778
29.65 ₪	31.98	92.70	775.25	682.55	שפל	779

סה"כ צריכה לדייר:

סה"כ לתשלום	סה"כ צריכה בקוט"ש	סה"כ צריכה שפל	סה"כ צריכה גבע	סה"כ צריכה בפסגה	שיא ביקוש
169.85 ₪	399.65	92.70	53.75	253.20	2.97

58.72 ₪	תשלום קבוע סה"כ מע"מ 17.00%	
228.57 ₪		
38.86 ₪		
0.00 ₪	Power factor addition	
267.42 ₪	סה"כ לתשלום	כולל מע"מ

התפלגות חיוב בש"ח לפי תע"ז

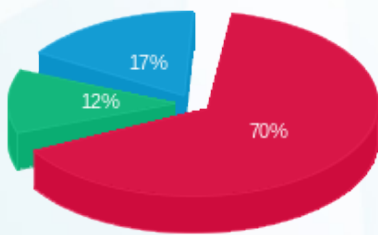

■ פסגה (119.21 ₪)
 ■ גבע (20.99 ₪)
 ■ שפל (29.65 ₪)

הסטוריית צריכה בקוט"ש

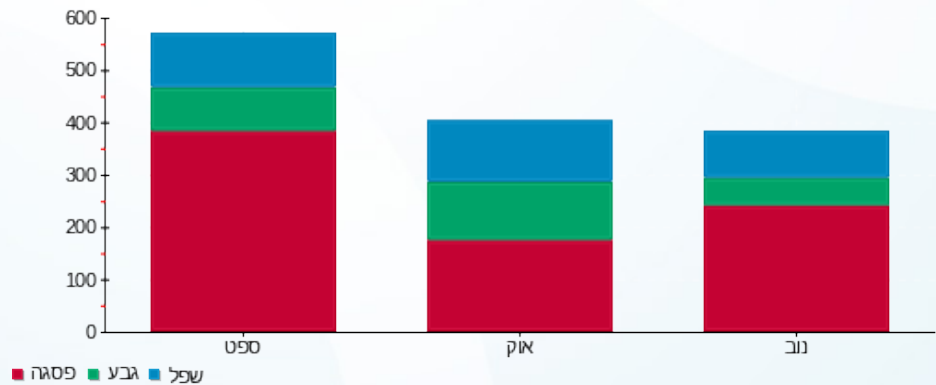

לפניות ובירורים:

