

30/11/16 תאריך הפקה:
 30/09/16 תאריך קריאה נוכחית:
 01/09/16 תאריך קריאה קודמת:

שם דייר: בזק - חניון 6
 שם אתר: מגדל משה אביב

לקוח/ה נכבד/ה, אנו מתכבדים להגיש את חישוב צריכת החשמל לתקופה 01/09/16 - 30/09/16:

00022795 - 2

סה"כ לתשלום	מחיר לקוט"ש בא"ג	סה"כ צריכה בקוט"ש	קריאה נוכחית	קריאה קודמת	סוג צריכה	סוג תעריף
			30/09/16	01/09/16	פרטי חשבון עבור תאריכים:	
1,109.22 ₪	47.08	2,356.03	107,704.56	105,348.54	פסגה	777
399.92 ₪	39.06	1,023.87	60,447.88	59,424.01	גבע	778
767.82 ₪	31.98	2,400.94	176,330.56	173,929.63	שפל	779

סה"כ צריכה לדייר:

סה"כ לתשלום	סה"כ צריכה בקוט"ש	סה"כ צריכה שפל	סה"כ צריכה גבע	סה"כ צריכה בפסגה	שיא ביקוש
2,276.96 ₪	5,780.83	2,400.94	1,023.87	2,356.03	

185.07 ₪	תשלום קבוע	לא כולל מע"מ
0.998	מקדם הספק	
0.00 ₪	Power factor addition	
2,462.03 ₪	סה"כ לתשלום	

התפלגות חיוב בש"ח לפי תע"ז

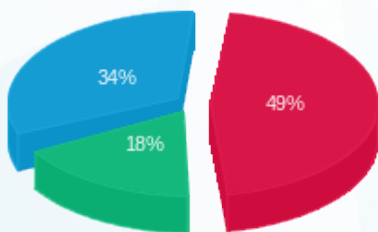

■ פסגה (1,109.22 ₪)
 ■ גבע (399.92 ₪)
 ■ שפל (767.82 ₪)

הסטוריית צריכה בקוט"ש

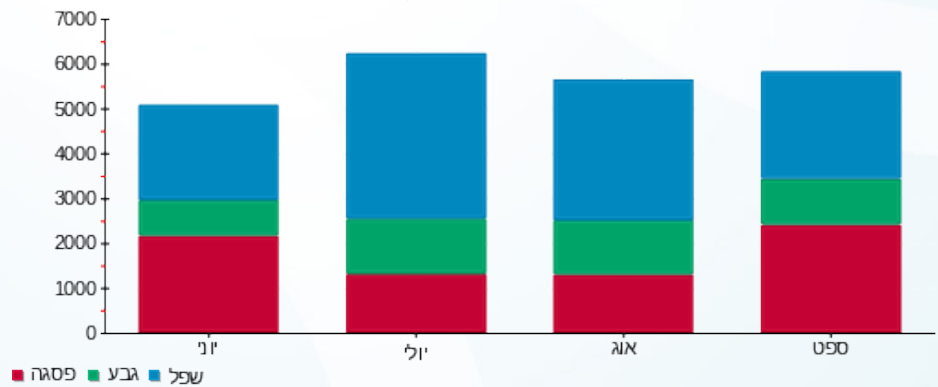

לפניות ובירורים:

