

01/12/16 תאריך הפקה:  
 30/11/16 תאריך קריאה נוכחית:  
 01/11/16 תאריך קריאה קודמת:

שם דייר: אפרופו פתאל - אולמות (מטבח)  
 שם אתר: חוף הכרמל

לקוח/ה נכבד/ה, אנו מתכבדים להגיש את חישוב צריכת החשמל לתקופה 01/11/16 - 30/11/16:

15112888 - 1

| סוג תעריף | סוג צריכה | קריאה קודמת | קריאה נוכחית | סה"כ צריכה בקוט"ש        | מחיר לקוט"ש בא"ג | סה"כ לתשלום |
|-----------|-----------|-------------|--------------|--------------------------|------------------|-------------|
|           |           | 01/11/16    | 30/11/16     | פרטי חשבון עבור תאריכים: |                  |             |
| 777       | פסגה      | 19,823.60   | 23,793.00    | 3,969.40                 | 47.08            | 1,868.79 ₪  |
| 778       | גבע       | 9,418.40    | 10,373.80    | 955.40                   | 39.06            | 373.18 ₪    |
| 779       | שפל       | 14,113.80   | 15,833.60    | 1,719.80                 | 31.98            | 549.99 ₪    |

סה"כ צריכה לדייר:

| שיא ביקוש | סה"כ צריכה בפסגה | סה"כ צריכה גבע | סה"כ צריכה שפל | סה"כ צריכה בקוט"ש | סה"כ לתשלום |
|-----------|------------------|----------------|----------------|-------------------|-------------|
|           | 3,969.40         | 955.40         | 1,719.80       | 6,644.60          | 2,791.96 ₪  |

|            |             |              |
|------------|-------------|--------------|
| 40.00 ₪    | תשלום קבוע  |              |
| 2,831.96 ₪ | סה"כ לתשלום | לא כולל מע"מ |

התפלגות חיוב בש"ח לפי תע"ז

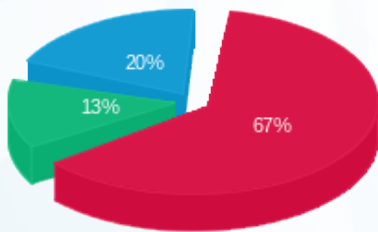

■ פסגה (1,868.79 ₪)  
 ■ גבע (373.18 ₪)  
 ■ שפל (549.99 ₪)

הסטוריית צריכה בקוט"ש

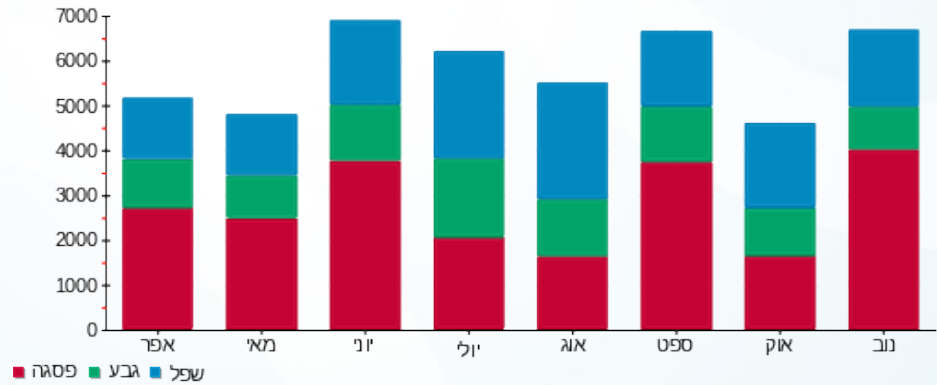



01/12/16

תאריך הפקה:

שם דייר: אפרופו פתאל - ימה (מטבח קונדיטוריה)

30/11/16

תאריך קריאה נוכחית:

שם אתר: חוף הכרמל

01/11/16

תאריך קריאה קודמת:

**לקוח/ה נכבד/ה, אנו מתכבדים להגיש את חישוב צריכת החשמל לתקופה 01/11/16 - 30/11/16:**
**15112888 - 1**

| סוג תעריף | סוג צריכה | קריאה קודמת | קריאה נוכחית | סה"כ צריכה בקוט"ש        | מחיר לקוט"ש בא"ג | סה"כ לתשלום |
|-----------|-----------|-------------|--------------|--------------------------|------------------|-------------|
|           |           | 01/11/16    | 30/11/16     | פרטי חשבון עבור תאריכים: |                  |             |
| 777       | פסגה      | 19,823.60   | 23,793.00    | -3,969.40                | 47.08            | ₪ -1,868.79 |
| 778       | גבע       | 9,418.40    | 10,373.80    | -955.40                  | 39.06            | ₪ -373.18   |
| 779       | שפל       | 14,113.80   | 15,833.60    | -1,719.80                | 31.98            | ₪ -549.99   |

**15112944 - 1**

| סוג תעריף | סוג צריכה | קריאה קודמת | קריאה נוכחית | סה"כ צריכה בקוט"ש        | מחיר לקוט"ש בא"ג | סה"כ לתשלום |
|-----------|-----------|-------------|--------------|--------------------------|------------------|-------------|
|           |           | 01/11/16    | 30/11/16     | פרטי חשבון עבור תאריכים: |                  |             |
| 777       | פסגה      | 12,554.70   | 14,396.10    | -1,841.40                | 47.08            | ₪ -866.93   |
| 778       | גבע       | 6,974.20    | 7,617.90     | -643.70                  | 39.06            | ₪ -251.43   |
| 779       | שפל       | 15,546.40   | 16,852.70    | -1,306.30                | 31.98            | ₪ -417.75   |

**15129240 - 1**

| סוג תעריף | סוג צריכה | קריאה קודמת | קריאה נוכחית | סה"כ צריכה בקוט"ש        | מחיר לקוט"ש בא"ג | סה"כ לתשלום |
|-----------|-----------|-------------|--------------|--------------------------|------------------|-------------|
|           |           | 01/11/16    | 30/11/16     | פרטי חשבון עבור תאריכים: |                  |             |
| 777       | פסגה      | 41,227.20   | 47,761.60    | 6,534.40                 | 47.08            | ₪ 3,076.40  |
| 778       | גבע       | 18,222.40   | 19,874.40    | 1,652.00                 | 39.06            | ₪ 645.27    |
| 779       | שפל       | 44,598.00   | 47,970.80    | 3,372.80                 | 31.98            | ₪ 1,078.62  |

**סה"כ צריכה לדייר:**

| שיא ביקוש | סה"כ צריכה בפסגה | סה"כ צריכה גבע | סה"כ צריכה שפל | סה"כ צריכה בקוט"ש | סה"כ לתשלום |
|-----------|------------------|----------------|----------------|-------------------|-------------|
| 23.03     | 723.60           | 52.90          | 346.70         | 1,123.20          | ₪ 472.21    |

|          |                    |                     |
|----------|--------------------|---------------------|
| ₪ 40.00  | <b>תשלום קבוע</b>  |                     |
| ₪ 512.21 | <b>סה"כ לתשלום</b> | <b>לא כולל מע"מ</b> |





01/12/16 תאריך הפקה:  
 30/11/16 תאריך קריאה נוכחית:  
 01/11/16 תאריך קריאה קודמת:

שם דייר: אפרופו פתאל - לוח אולמות M  
 שם אתר: חוף הכרמל

לקוח/ה נכבד/ה, אנו מתכבדים להגיש את חישוב צריכת החשמל לתקופה 01/11/16 - 30/11/16:

15129240 - 4

| סה"כ לתשלום | מחיר לקוט"ש בא"ג | סה"כ צריכה בקוט"ש | קריאה נוכחית | קריאה קודמת | סוג צריכה                | סוג תעריף |
|-------------|------------------|-------------------|--------------|-------------|--------------------------|-----------|
|             |                  |                   | 30/11/16     | 01/11/16    | פרטי חשבון עבור תאריכים: |           |
| ₪ 393.40    | 47.08            | 835.60            | 5,312.80     | 4,477.20    | פסגה                     | 777       |
| ₪ 55.78     | 39.06            | 142.80            | 1,612.60     | 1,469.80    | גבע                      | 778       |
| ₪ 135.28    | 31.98            | 423.00            | 3,985.20     | 3,562.20    | שפל                      | 779       |

סה"כ צריכה לדייר:

| סה"כ לתשלום | סה"כ צריכה בקוט"ש | סה"כ צריכה שפל | סה"כ צריכה גבע | סה"כ צריכה בפסגה | שיא ביקוש |
|-------------|-------------------|----------------|----------------|------------------|-----------|
| ₪ 584.45    | 1,401.40          | 423.00         | 142.80         | 835.60           | 4.53      |

|          |                    |                     |
|----------|--------------------|---------------------|
| ₪ 40.00  | <b>תשלום קבוע</b>  |                     |
| ₪ 624.45 | <b>סה"כ לתשלום</b> | <b>לא כולל מע"מ</b> |

התפלגות חיוב בש"ח לפי תע"ז

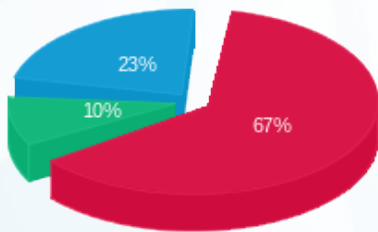

■ פסגה (₪ 393.40)  
 ■ גבע (₪ 55.78)  
 ■ שפל (₪ 135.28)

הסטוריית צריכה בקוט"ש

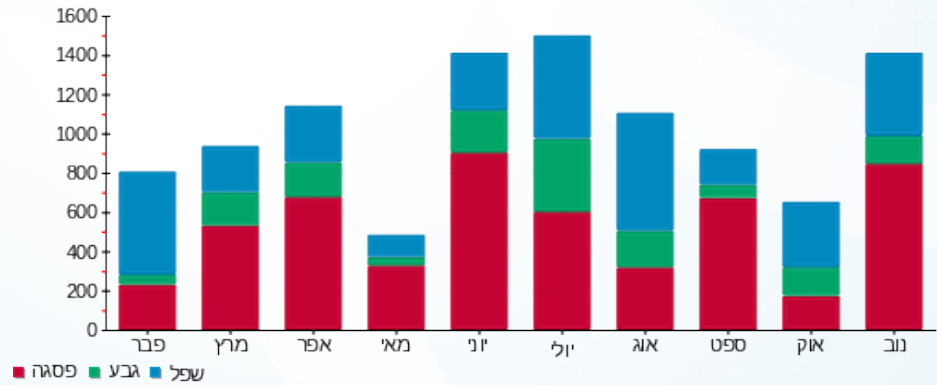



01/12/16

תאריך הפקה:

שם דייר: אפרופו פתאל - מכבסה

30/11/16

תאריך קריאה נוכחית:

שם אתר: חוף הכרמל

01/11/16

תאריך קריאה קודמת:

לקוח/ה נכבד/ה, אנו מתכבדים להגיש את חישוב צריכת החשמל לתקופה 01/11/16 - 30/11/16:

15129240 - 6

| סה"כ לתשלום | מחיר לקוט"ש בא"ג | סה"כ צריכה בקוט"ש | קריאה נוכחית | קריאה קודמת | סוג צריכה                | סוג תעריף |
|-------------|------------------|-------------------|--------------|-------------|--------------------------|-----------|
|             |                  |                   | 30/11/16     | 01/11/16    | פרטי חשבון עבור תאריכים: |           |
| 1,069.94 ₪  | 47.08            | 2,272.60          | 18,542.20    | 16,269.60   | פסגה                     | 777       |
| 318.03 ₪    | 39.06            | 814.20            | 8,736.40     | 7,922.20    | גבע                      | 778       |
| 279.83 ₪    | 31.98            | 875.00            | 15,771.60    | 14,896.60   | שפל                      | 779       |

סה"כ צריכה לדייר:

| סה"כ לתשלום | סה"כ צריכה בקוט"ש | סה"כ צריכה שפל | סה"כ צריכה גבע | סה"כ צריכה בפסגה | שיא ביקוש |
|-------------|-------------------|----------------|----------------|------------------|-----------|
| 1,667.79 ₪  | 3,961.80          | 875.00         | 814.20         | 2,272.60         | 8.24      |

|            |                    |                     |
|------------|--------------------|---------------------|
| 40.00 ₪    | <b>תשלום קבוע</b>  |                     |
| 1,707.79 ₪ | <b>סה"כ לתשלום</b> | <b>לא כולל מע"מ</b> |

התפלגות חיוב בש"ח לפי תע"ז

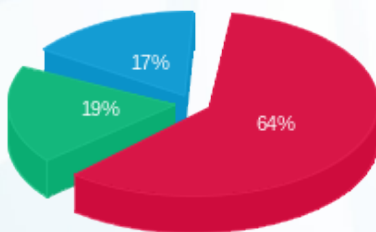

■ פסגה (1,069.94 ₪)  
 ■ גבע (318.03 ₪)  
 ■ שפל (279.83 ₪)

הסטוריית צריכה בקוט"ש

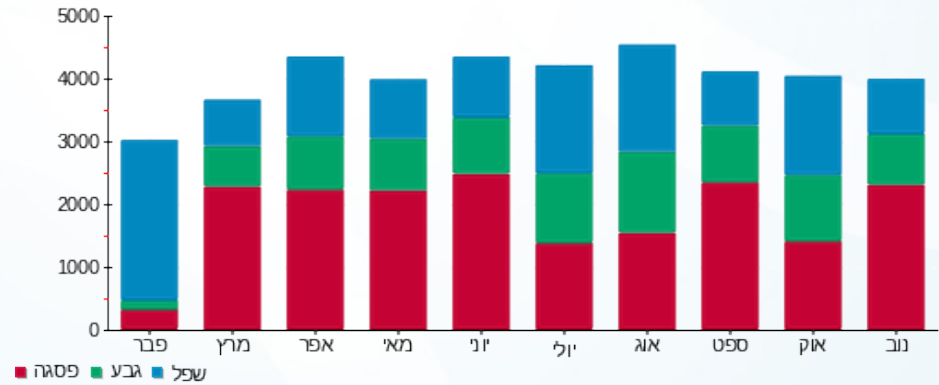



01/12/16

תאריך הפקה:

שם דייר: אפרופו פתאל - מסעדה

30/11/16

תאריך קריאה נוכחית:

שם אתר: חוף הכרמל

01/11/16

תאריך קריאה קודמת:

לקוח/ה נכבד/ה, אנו מתכבדים להגיש את חישוב צריכת החשמל לתקופה 01/11/16 - 30/11/16:

15129240 - 3

| סה"כ לתשלום | מחיר לקוט"ש בא"ג | סה"כ צריכה בקוט"ש | קריאה נוכחית | קריאה קודמת | סוג צריכה                | סוג תעריף |
|-------------|------------------|-------------------|--------------|-------------|--------------------------|-----------|
|             |                  |                   | 30/11/16     | 01/11/16    | פרטי חשבון עבור תאריכים: |           |
| ₪ 423.86    | 47.08            | 900.30            | 6,793.00     | 5,892.70    | פסגה                     | 777       |
| ₪ 83.78     | 39.06            | 214.50            | 3,013.40     | 2,798.90    | גבע                      | 778       |
| ₪ 112.99    | 31.98            | 353.30            | 5,792.00     | 5,438.70    | שפל                      | 779       |

סה"כ צריכה לדייר:

| סה"כ לתשלום | סה"כ צריכה בקוט"ש | סה"כ צריכה שפל | סה"כ צריכה גבע | סה"כ צריכה בפסגה | שיא ביקוש |
|-------------|-------------------|----------------|----------------|------------------|-----------|
| ₪ 620.63    | 1,468.10          | 353.30         | 214.50         | 900.30           | 5.95      |

|          |                    |                     |
|----------|--------------------|---------------------|
| ₪ 40.00  | <b>תשלום קבוע</b>  |                     |
| ₪ 660.63 | <b>סה"כ לתשלום</b> | <b>לא כולל מע"מ</b> |

התפלגות חיוב בש"ח לפי תע"ז

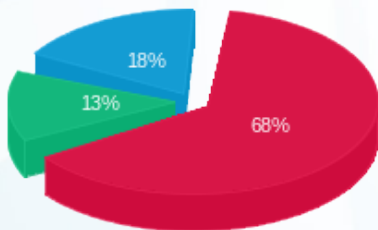

- פסגה (₪ 423.86) 68%
- גבע (₪ 83.78) 13%
- שפל (₪ 112.99) 18%

הסטוריית צריכה בקוט"ש

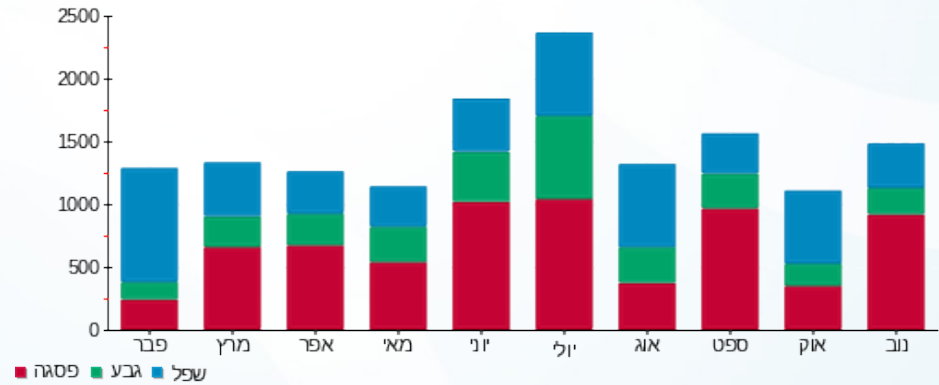



01/12/16 תאריך הפקה:  
 30/11/16 תאריך קריאה נוכחית:  
 01/11/16 תאריך קריאה קודמת:

שם דייר: אפרופו פתאל - מעלית שרות  
 שם אתר: חוף הכרמל

לקוח/ה נכבד/ה, אנו מתכבדים להגיש את חישוב צריכת החשמל לתקופה 01/11/16 - 30/11/16:

15129240 - 5

| סוג תעריף | סוג צריכה | קריאה קודמת | קריאה נוכחית | סה"כ צריכה בקוט"ש | מחיר לקוט"ש בא"ג | סה"כ לתשלום |
|-----------|-----------|-------------|--------------|-------------------|------------------|-------------|
|           |           | 01/11/16    | 30/11/16     |                   |                  |             |
| 777       | פסגה      | 58.40       | 69.70        | 11.30             | 47.08            | 5.32 ₪      |
| 778       | גבע       | 19.50       | 21.60        | 2.10              | 39.06            | 0.82 ₪      |
| 779       | שפל       | 31.40       | 32.80        | 1.40              | 31.98            | 0.45 ₪      |

סה"כ צריכה לדייר:

| שיא ביקוש | סה"כ צריכה בפסגה | סה"כ צריכה גבע | סה"כ צריכה שפל | סה"כ צריכה בקוט"ש | סה"כ לתשלום |
|-----------|------------------|----------------|----------------|-------------------|-------------|
| 0.23      | 11.30            | 2.10           | 1.40           | 14.80             | 6.59 ₪      |

|         |             |              |
|---------|-------------|--------------|
| 40.00 ₪ | תשלום קבוע  |              |
| 46.59 ₪ | סה"כ לתשלום | לא כולל מע"מ |

התפלגות חיוב בש"ח לפי תע"ז

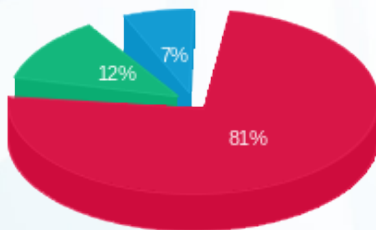

פסגה (5.32 ₪) 81%  
 גבע (0.82 ₪) 12%  
 שפל (0.45 ₪) 7%

הסטוריית צריכה בקוט"ש

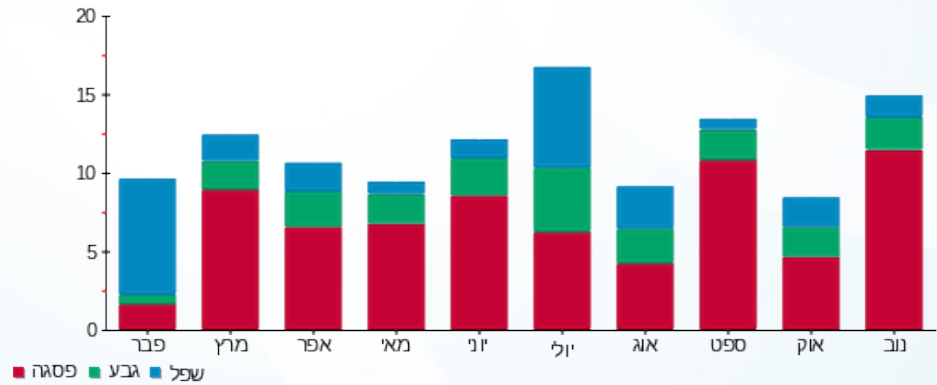



01/12/16 תאריך הפקה:  
 30/11/16 תאריך קריאה נוכחית:  
 01/11/16 תאריך קריאה קודמת:

שם דייר: אפרופו פתאל - מפוח מנדפים אולמות  
 שם אתר: חוף הכרמל

לקוח/ה נכבד/ה, אנו מתכבדים להגיש את חישוב צריכת החשמל לתקופה 01/11/16 - 30/11/16:

13127895 - 1

| סה"כ לתשלום | מחיר לקוט"ש בא"ג | סה"כ צריכה בקוט"ש | קריאה נוכחית | קריאה קודמת | סוג צריכה                | סוג תעריף |
|-------------|------------------|-------------------|--------------|-------------|--------------------------|-----------|
|             |                  |                   | 30/11/16     | 01/11/16    | פרטי חשבון עבור תאריכים: |           |
| ₪ 506.49    | 47.08            | 1,075.80          | 6,818.40     | 5,742.60    | פסגה                     | 777       |
| ₪ 157.96    | 39.06            | 404.40            | 3,561.60     | 3,157.20    | גבע                      | 778       |
| ₪ 305.89    | 31.98            | 956.50            | 7,926.20     | 6,969.70    | שפל                      | 779       |

סה"כ צריכה לדייר:

| סה"כ לתשלום | סה"כ צריכה בקוט"ש | סה"כ צריכה שפל | סה"כ צריכה גבע | סה"כ צריכה בפסגה | שיא ביקוש |
|-------------|-------------------|----------------|----------------|------------------|-----------|
| ₪ 970.33    | 2,436.70          | 956.50         | 404.40         | 1,075.80         |           |

|            |                    |                     |
|------------|--------------------|---------------------|
| ₪ 40.00    | <b>תשלום קבוע</b>  |                     |
| ₪ 1,010.33 | <b>סה"כ לתשלום</b> | <b>לא כולל מע"מ</b> |

התפלגות חיוב בש"ח לפי תע"ז

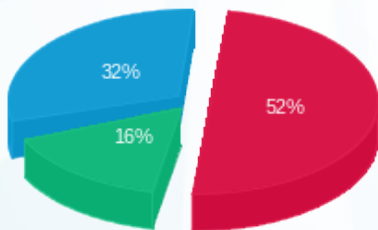

■ פסגה (₪ 506.49)  
 ■ גבע (₪ 157.96)  
 ■ שפל (₪ 305.89)

הסטוריית צריכה בקוט"ש

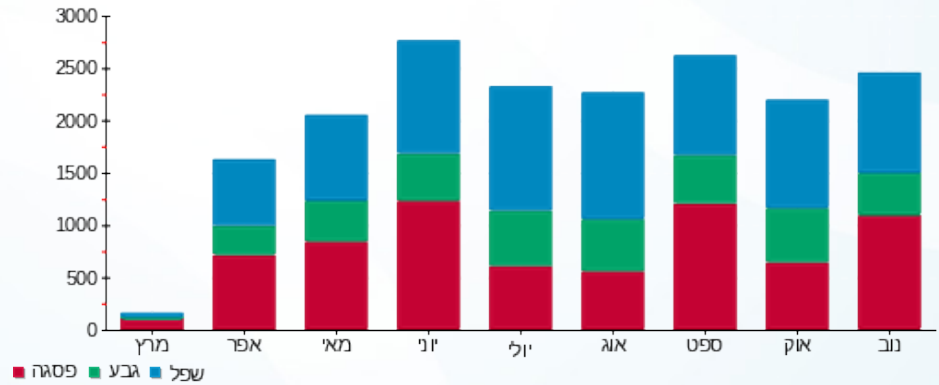



01/12/16

תאריך הפקה:

שם דייר: אפרופו פתאל - מפסק ראשי לוח אפרופו  
שם אתר: חוף הכרמל

30/11/16

תאריך קריאה נוכחית:

01/11/16

תאריך קריאה קודמת:

לקוח/ה נכבד/ה, אנו מתכבדים להגיש את חישוב צריכת החשמל לתקופה 01/11/16 - 30/11/16:

15129240 - 15

| סוג תעריף                | סוג צריכה | קריאה קודמת | קריאה נוכחית | סה"כ צריכה בקוט"ש | מחיר לקוט"ש בא"ג | סה"כ לתשלום |
|--------------------------|-----------|-------------|--------------|-------------------|------------------|-------------|
| פרטי חשבון עבור תאריכים: |           |             |              |                   |                  |             |
| 777                      | פסגה      | 01/11/16    | 30/11/16     | 12,741.50         | 47.08            | 5,998.70 ₪  |
| 778                      | גבע       | 37,338.90   | 40,801.10    | 3,462.20          | 39.06            | 1,352.34 ₪  |
| 779                      | שפל       | 90,474.40   | 97,292.80    | 6,818.40          | 31.98            | 2,180.52 ₪  |

סה"כ צריכה לדייר:

| שיא ביקוש | סה"כ צריכה בפסגה | סה"כ צריכה גבע | סה"כ צריכה שפל | סה"כ צריכה בקוט"ש | סה"כ לתשלום |
|-----------|------------------|----------------|----------------|-------------------|-------------|
| 2.81      | 12,741.50        | 3,462.20       | 6,818.40       | 23,022.10         | 9,531.56 ₪  |

|            |             |              |
|------------|-------------|--------------|
| 40.00 ₪    | תשלום קבוע  |              |
| 9,571.56 ₪ | סה"כ לתשלום | לא כולל מע"מ |

התפלגות חיוב בש"ח לפי תע"ז

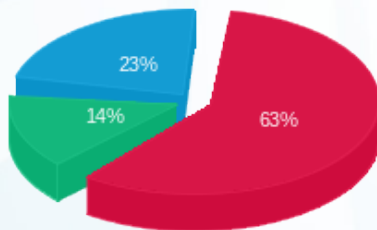

- פסגה (5,998.70 ₪)
- גבע (1,352.34 ₪)
- שפל (2,180.52 ₪)

הסטוריית צריכה בקוט"ש

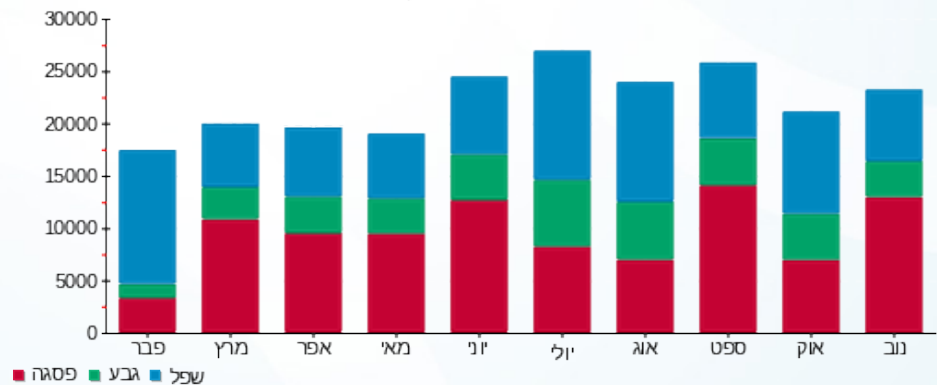



01/12/16 תאריך הפקה:  
 30/11/16 תאריך קריאה נוכחית:  
 01/11/16 תאריך קריאה קודמת:

שם דייר: אפרופו פתאל - מקרר מכולה  
 שם אתר: חוף הכרמל

לקוח/ה נכבד/ה, אנו מתכבדים להגיש את חישוב צריכת החשמל לתקופה 01/11/16 - 30/11/16:

15129240 - 7

| סוג תעריף                | סוג צריכה | קריאה קודמת | קריאה נוכחית | סה"כ צריכה בקוט"ש | מחיר לקוט"ש בא"ג | סה"כ לתשלום |
|--------------------------|-----------|-------------|--------------|-------------------|------------------|-------------|
| פרטי חשבון עבור תאריכים: |           |             |              |                   |                  |             |
| 777                      | פסגה      | 01/11/16    | 30/11/16     | 1,050.10          | 47.08            | 494.39 ₪    |
| 778                      | גבע       | 3,940.10    | 4,294.30     | 354.20            | 39.06            | 138.35 ₪    |
| 779                      | שפל       | 14,626.10   | 15,673.90    | 1,047.80          | 31.98            | 335.09 ₪    |

סה"כ צריכה לדייר:

| שיא ביקוש | סה"כ צריכה בפסגה | סה"כ צריכה גבע | סה"כ צריכה שפל | סה"כ צריכה בקוט"ש | סה"כ לתשלום |
|-----------|------------------|----------------|----------------|-------------------|-------------|
| 4.63      | 1,050.10         | 354.20         | 1,047.80       | 2,452.10          | 967.82 ₪    |

|                     |             |
|---------------------|-------------|
| 40.00 ₪             | תשלום קבוע  |
| 1,007.82 ₪          | סה"כ לתשלום |
| <b>לא כולל מע"מ</b> |             |

התפלגות חיוב בש"ח לפי תע"ז

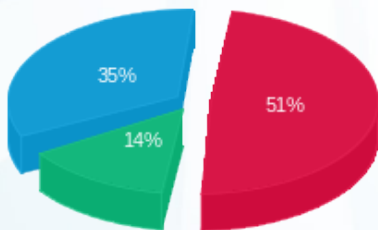

פסגה (494.39 ₪) 51%  
 גבע (138.35 ₪) 14%  
 שפל (335.09 ₪) 35%

הסטוריית צריכה בקוט"ש

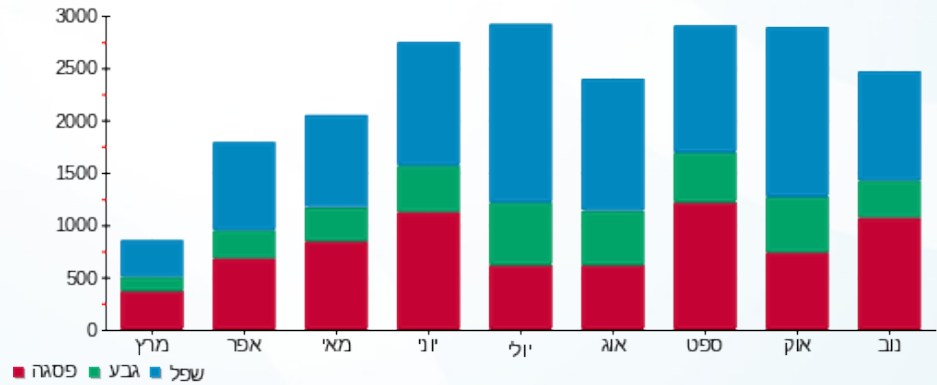

01/12/16 תאריך הפקה:  
 30/11/16 תאריך קריאה נוכחית:  
 01/11/16 תאריך קריאה קודמת:

שם דייר: אפרופו פתאל - משרדים  
 שם אתר: חוף הכרמל

**לקוח/ה נכבד/ה, אנו מתכבדים להגיש את חישוב צריכת החשמל לתקופה 01/11/16 - 30/11/16:**

**פאתל מפוח מנדפים - 1 - 13127895**

| סה"כ לתשלום | מחיר לקוט"ש בא"ג | סה"כ צריכה בקוט"ש | קריאה נוכחית | קריאה קודמת | סוג צריכה                | סוג תעריף |
|-------------|------------------|-------------------|--------------|-------------|--------------------------|-----------|
|             |                  |                   | 30/11/16     | 01/11/16    | פרטי חשבון עבור תאריכים: |           |
| ₪ -506.49   | 47.08            | -1,075.80         | 6,818.40     | 5,742.60    | פסגה                     | 777       |
| ₪ -157.96   | 39.06            | -404.40           | 3,561.60     | 3,157.20    | גבע                      | 778       |
| ₪ -305.89   | 31.98            | -956.50           | 7,926.20     | 6,969.70    | שפל                      | 779       |

**1 - 15112944**

| סה"כ לתשלום | מחיר לקוט"ש בא"ג | סה"כ צריכה בקוט"ש | קריאה נוכחית | קריאה קודמת | סוג צריכה                | סוג תעריף |
|-------------|------------------|-------------------|--------------|-------------|--------------------------|-----------|
|             |                  |                   | 30/11/16     | 01/11/16    | פרטי חשבון עבור תאריכים: |           |
| ₪ 866.93    | 47.08            | 1,841.40          | 14,396.10    | 12,554.70   | פסגה                     | 777       |
| ₪ 251.43    | 39.06            | 643.70            | 7,617.90     | 6,974.20    | גבע                      | 778       |
| ₪ 417.75    | 31.98            | 1,306.30          | 16,852.70    | 15,546.40   | שפל                      | 779       |

**סה"כ צריכה לדייר:**

| סה"כ לתשלום | סה"כ צריכה בקוט"ש | סה"כ צריכה שפל | סה"כ צריכה גבע | סה"כ צריכה בפסגה | שיא ביקוש |
|-------------|-------------------|----------------|----------------|------------------|-----------|
| ₪ 565.78    | 1,354.70          | 349.80         | 239.30         | 765.60           |           |

|          |                    |                     |
|----------|--------------------|---------------------|
| ₪ 40.00  | <b>תשלום קבוע</b>  |                     |
| ₪ 605.78 | <b>סה"כ לתשלום</b> | <b>לא כולל מע"מ</b> |

01/12/16 תאריך הפקה:  
 30/11/16 תאריך קריאה נוכחית:  
 01/11/16 תאריך קריאה קודמת:

שם דייר: אפרופו פתאל - קפה בלובי  
 שם אתר: חוף הכרמל

לקוח/ה נכבד/ה, אנו מתכבדים להגיש את חישוב צריכת החשמל לתקופה 01/11/16 - 30/11/16:

15129240 - 2

| סוג תעריף | סוג צריכה | קריאה קודמת | קריאה נוכחית | סה"כ צריכה בקוט"ש        | מחיר לקוט"ש בא"ג | סה"כ לתשלום |
|-----------|-----------|-------------|--------------|--------------------------|------------------|-------------|
|           |           | 01/11/16    | 30/11/16     | פרטי חשבון עבור תאריכים: |                  |             |
| 777       | פסגה      | 6,947.10    | 7,877.70     | 930.60                   | 47.08            | 438.13 ₪    |
| 778       | גבע       | 2,661.50    | 2,871.10     | 209.60                   | 39.06            | 81.87 ₪     |
| 779       | שפל       | 8,794.00    | 9,286.20     | 492.20                   | 31.98            | 157.41 ₪    |

סה"כ צריכה לדייר:

| שיא ביקוש | סה"כ צריכה בפסגה | סה"כ צריכה גבע | סה"כ צריכה שפל | סה"כ צריכה בקוט"ש | סה"כ לתשלום |
|-----------|------------------|----------------|----------------|-------------------|-------------|
| 4.28      | 930.60           | 209.60         | 492.20         | 1,632.40          | 677.40 ₪    |

| תשלום קבוע | סה"כ לתשלום | לא כולל מע"מ |
|------------|-------------|--------------|
| 40.00 ₪    | 717.40 ₪    |              |

התפלגות חיוב בש"ח לפי תע"ז

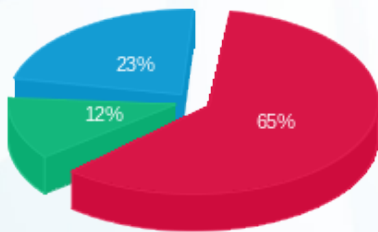

פסגה (438.13 ₪) 23%  
 גבע (81.87 ₪) 12%  
 שפל (157.41 ₪) 65%

הסטוריית צריכה בקוט"ש

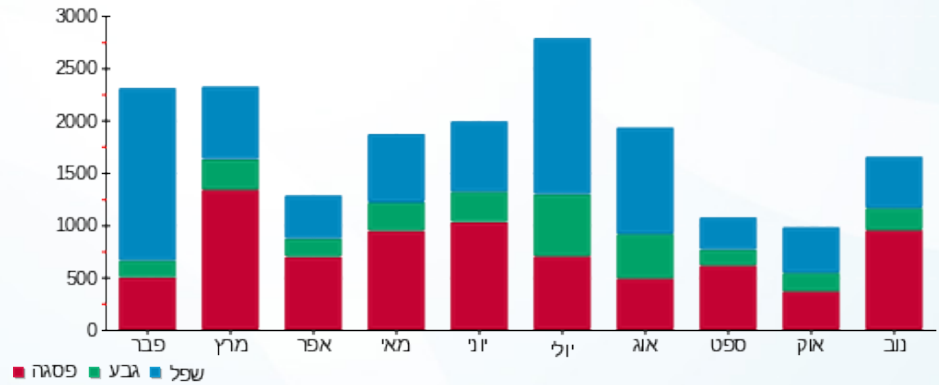

01/12/16 תאריך הפקה:  
 30/11/16 תאריך קריאה נוכחית:  
 01/11/16 תאריך קריאה קודמת:

שם דייר: חוף הכרמל - חניון עליון B2 חיוני  
 שם אתר: חוף הכרמל

**לקוח/ה נכבד/ה, אנו מתכבדים להגיש את חישוב צריכת החשמל לתקופה 01/11/16 - 30/11/16:**

**11 - 15129236**

| סה"כ לתשלום | מחיר לקוט"ש בא"ג | סה"כ צריכה בקוט"ש | קריאה נוכחית | קריאה קודמת | סוג צריכה                | סוג תעריף |
|-------------|------------------|-------------------|--------------|-------------|--------------------------|-----------|
|             |                  |                   | 30/11/16     | 01/11/16    | פרטי חשבון עבור תאריכים: |           |
| ₪ 901.58    | 47.08            | 1,915.00          | 14,679.80    | 12,764.80   | פסגה                     | 777       |
| ₪ 231.08    | 39.06            | 591.60            | 7,004.80     | 6,413.20    | גבע                      | 778       |
| ₪ 581.40    | 31.98            | 1,818.00          | 22,874.00    | 21,056.00   | שפל                      | 779       |

**סה"כ צריכה לדייר:**

| סה"כ לתשלום | סה"כ צריכה בקוט"ש | סה"כ צריכה שפל | סה"כ צריכה גבע | סה"כ צריכה בפסגה | שיא ביקוש |
|-------------|-------------------|----------------|----------------|------------------|-----------|
| ₪ 1,714.06  | 4,324.60          | 1,818.00       | 591.60         | 1,915.00         | 4.55      |

|            |                    |                     |
|------------|--------------------|---------------------|
| ₪ 40.00    | <b>תשלום קבוע</b>  |                     |
| ₪ 1,754.06 | <b>סה"כ לתשלום</b> | <b>לא כולל מע"מ</b> |

התפלגות חיוב בש"ח לפי תע"ז

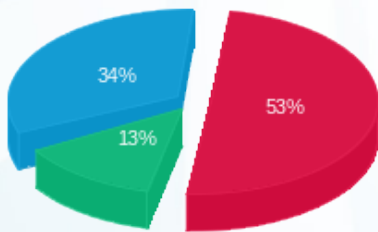

■ פסגה (₪ 901.58)  
 ■ גבע (₪ 231.08)  
 ■ שפל (₪ 581.40)

הסטוריית צריכה בקוט"ש

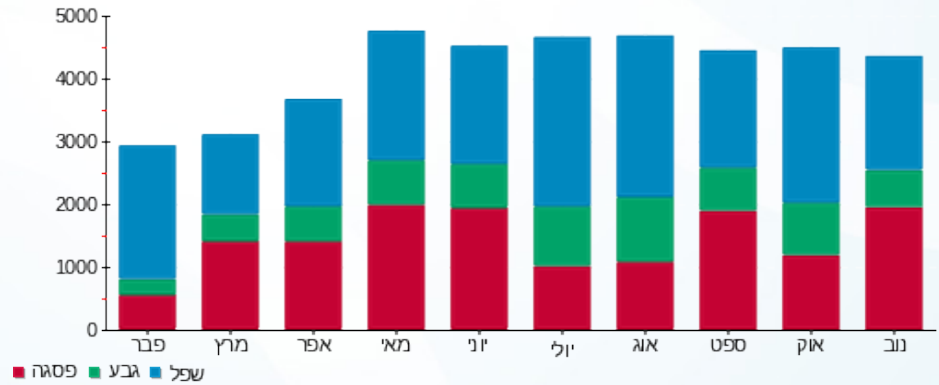



01/12/16 תאריך הפקה:  
 30/11/16 תאריך קריאה נוכחית:  
 01/11/16 תאריך קריאה קודמת:

שם דייר: חוף הכרמל - חניון תחתון A2 חיוני  
 שם אתר: חוף הכרמל

לקוח/ה נכבד/ה, אנו מתכבדים להגיש את חישוב צריכת החשמל לתקופה 01/11/16 - 30/11/16:

15091251 - 3

| סה"כ לתשלום | מחיר לקוט"ש בא"ג | סה"כ צריכה בקוט"ש | קריאה נוכחית | קריאה קודמת | סוג צריכה                | סוג תעריף |
|-------------|------------------|-------------------|--------------|-------------|--------------------------|-----------|
|             |                  |                   | 30/11/16     | 01/11/16    | פרטי חשבון עבור תאריכים: |           |
| 1,478.12 ₪  | 47.08            | 3,139.60          | 26,076.00    | 22,936.40   | פסגה                     | 777       |
| 460.28 ₪    | 39.06            | 1,178.40          | 13,980.80    | 12,802.40   | גבע                      | 778       |
| 954.41 ₪    | 31.98            | 2,984.40          | 41,886.40    | 38,902.00   | שפל                      | 779       |

סה"כ צריכה לדייר:

| סה"כ לתשלום | סה"כ צריכה בקוט"ש | סה"כ צריכה שפל | סה"כ צריכה גבע | סה"כ צריכה בפסגה | שיא ביקוש |
|-------------|-------------------|----------------|----------------|------------------|-----------|
| 2,892.82 ₪  | 7,302.40          | 2,984.40       | 1,178.40       | 3,139.60         | 5.60      |

|            |                    |                     |
|------------|--------------------|---------------------|
| 40.00 ₪    | <b>תשלום קבוע</b>  |                     |
| 2,932.82 ₪ | <b>סה"כ לתשלום</b> | <b>לא כולל מע"מ</b> |

התפלגות חיוב בש"ח לפי תע"ז

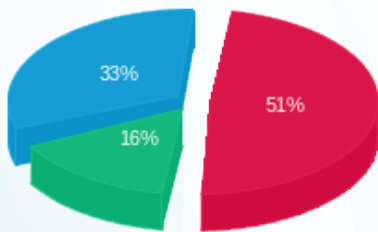

■ פסגה (1,478.12 ₪)  
 ■ גבע (460.28 ₪)  
 ■ שפל (954.41 ₪)

הסטוריית צריכה בקוט"ש

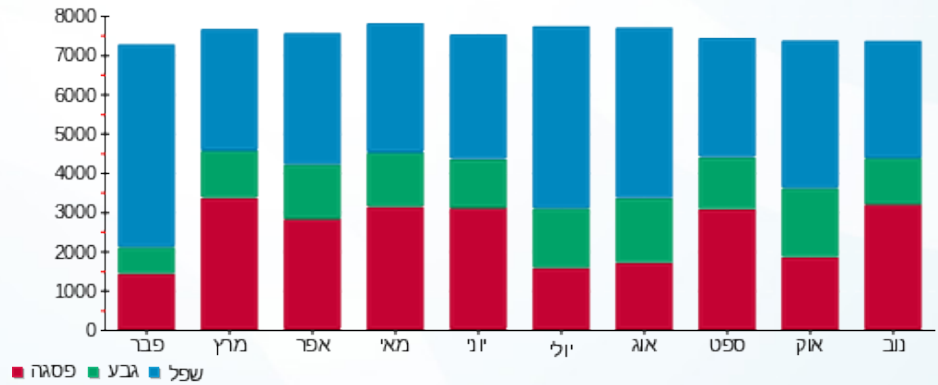

01/12/16 תאריך הפקה:  
 30/11/16 תאריך קריאה נוכחית:  
 01/11/16 תאריך קריאה קודמת:

שם דייר: חוף הכרמל - לוח A1 חניון P1 תחתון  
 שם אתר: חוף הכרמל

**לקוח/ה נכבד/ה, אנו מתכבדים להגיש את חישוב צריכת החשמל לתקופה 01/11/16 - 30/11/16:**

**15129201 - 1**

| סוג תעריף                | סוג צריכה | קריאה קודמת | קריאה נוכחית | סה"כ צריכה בקוט"ש | מחיר לקוט"ש בא"ג | סה"כ לתשלום |
|--------------------------|-----------|-------------|--------------|-------------------|------------------|-------------|
| פרטי חשבון עבור תאריכים: |           |             |              |                   |                  |             |
| 777                      | פסגה      | 01/11/16    | 30/11/16     | 101.90            | 47.08            | 47.97 ₪     |
| 778                      | גבע       | 442.70      | 520.40       | 77.70             | 39.06            | 30.35 ₪     |
| 779                      | שפל       | 2,748.50    | 3,097.40     | 348.90            | 31.98            | 111.58 ₪    |

**סה"כ צריכה לדייר:**

| שיא ביקוש | סה"כ צריכה בפסגה | סה"כ צריכה גבע | סה"כ צריכה שפל | סה"כ צריכה בקוט"ש | סה"כ לתשלום |
|-----------|------------------|----------------|----------------|-------------------|-------------|
| 0.65      | 101.90           | 77.70          | 348.90         | 528.50            | 189.90 ₪    |

|                     |                    |
|---------------------|--------------------|
| 40.00 ₪             | <b>תשלום קבוע</b>  |
| 229.90 ₪            | <b>סה"כ לתשלום</b> |
| <b>לא כולל מע"מ</b> |                    |

התפלגות חיוב בש"ח לפי תע"ז

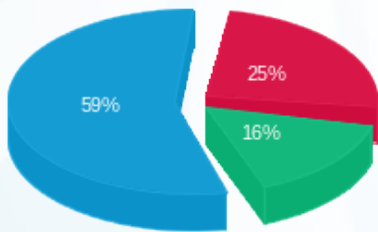

פסגה (47.97 ₪) ■  
 גבע (30.35 ₪) ■  
 שפל (111.58 ₪) ■

הסטוריית צריכה בקוט"ש

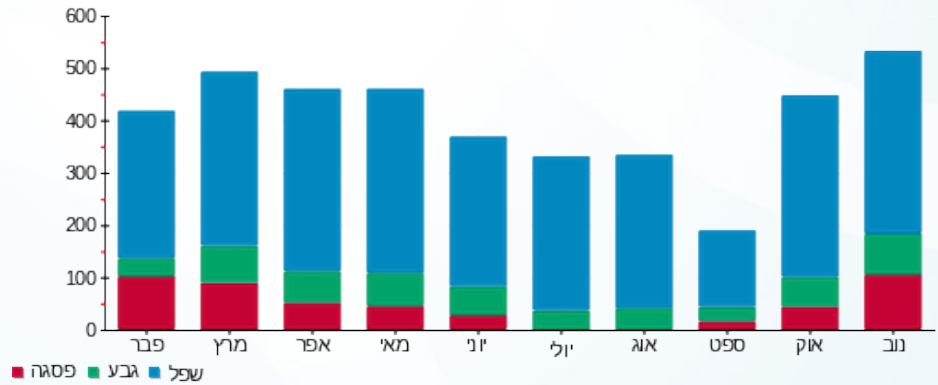

01/12/16 תאריך הפקה:  
 30/11/16 תאריך קריאה נוכחית:  
 01/11/16 תאריך קריאה קודמת:

שם דייר: חוף הכרמל - לוח B1 חניון עליון  
 שם אתר: חוף הכרמל

לקוח/ה נכבד/ה, אנו מתכבדים להגיש את חישוב צריכת החשמל לתקופה 01/11/16 - 30/11/16:

15129200 - 10

| סה"כ לתשלום | מחיר לקוט"ש בא"ג | סה"כ צריכה בקוט"ש | קריאה נוכחית | קריאה קודמת | סוג צריכה                | סוג תעריף |
|-------------|------------------|-------------------|--------------|-------------|--------------------------|-----------|
|             |                  |                   | 30/11/16     | 01/11/16    | פרטי חשבון עבור תאריכים: |           |
| 1,144.89 ₪  | 47.08            | 2,431.80          | 20,233.60    | 17,801.80   | פסגה                     | 777       |
| 304.36 ₪    | 39.06            | 779.20            | 9,654.40     | 8,875.20    | גבע                      | 778       |
| 773.47 ₪    | 31.98            | 2,418.60          | 31,867.80    | 29,449.20   | שפל                      | 779       |

סה"כ צריכה לדייר:

| סה"כ לתשלום | סה"כ צריכה בקוט"ש | סה"כ צריכה שפל | סה"כ צריכה גבע | סה"כ צריכה בפסגה | שיא ביקוש |
|-------------|-------------------|----------------|----------------|------------------|-----------|
| 2,222.72 ₪  | 5,629.60          | 2,418.60       | 779.20         | 2,431.80         | 7.55      |

|            |                    |                     |
|------------|--------------------|---------------------|
| 40.00 ₪    | <b>תשלום קבוע</b>  |                     |
| 2,262.72 ₪ | <b>סה"כ לתשלום</b> | <b>לא כולל מע"מ</b> |

התפלגות חיוב בש"ח לפי תע"ז

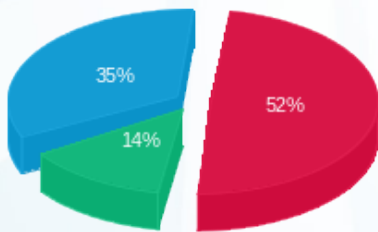

■ פסגה (1,144.89 ₪)  
 ■ גבע (304.36 ₪)  
 ■ שפל (773.47 ₪)

הסטוריית צריכה בקוט"ש

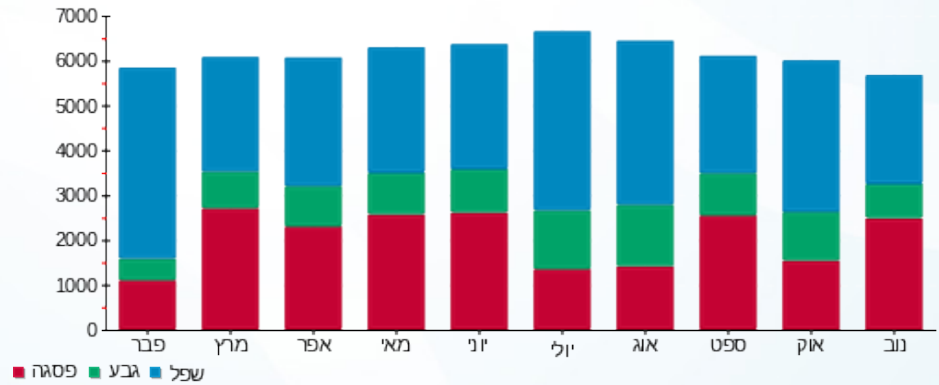



01/12/16

תאריך הפקה:

שם דייר: חוף הכרמל - לוח לובי צפון  
שם אתר: חוף הכרמל

30/11/16

תאריך קריאה נוכחית:

01/11/16

תאריך קריאה קודמת:

לקוח/ה נכבד/ה, אנו מתכבדים להגיש את חישוב צריכת החשמל לתקופה 01/11/16 - 30/11/16:

15129200 - 7

| סה"כ לתשלום | מחיר לקוט"ש בא"ג | סה"כ צריכה בקוט"ש | קריאה נוכחית | קריאה קודמת | סוג צריכה                | סוג תעריף |
|-------------|------------------|-------------------|--------------|-------------|--------------------------|-----------|
|             |                  |                   | 30/11/16     | 01/11/16    | פרטי חשבון עבור תאריכים: |           |
| 763.83 ₪    | 47.08            | 1,622.40          | 16,545.00    | 14,922.60   | פסגה                     | 777       |
| 183.82 ₪    | 39.06            | 470.60            | 6,889.80     | 6,419.20    | גבע                      | 778       |
| 426.55 ₪    | 31.98            | 1,333.80          | 19,211.00    | 17,877.20   | שפל                      | 779       |

סה"כ צריכה לדייר:

| סה"כ לתשלום | סה"כ צריכה בקוט"ש | סה"כ צריכה שפל | סה"כ צריכה גבע | סה"כ צריכה בפסגה | שיא ביקוש |
|-------------|-------------------|----------------|----------------|------------------|-----------|
| 1,374.19 ₪  | 3,426.80          | 1,333.80       | 470.60         | 1,622.40         | 4.82      |

|            |                    |                     |
|------------|--------------------|---------------------|
| 40.00 ₪    | <b>תשלום קבוע</b>  |                     |
| 1,414.19 ₪ | <b>סה"כ לתשלום</b> | <b>לא כולל מע"מ</b> |

התפלגות חיוב בש"ח לפי תע"ז

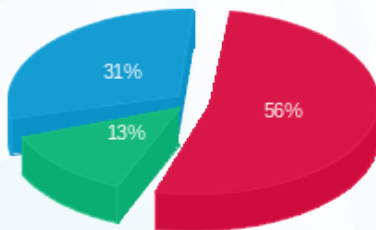

■ פסגה (763.83 ₪)  
■ גבע (183.82 ₪)  
■ שפל (426.55 ₪)

הסטוריית צריכה בקוט"ש

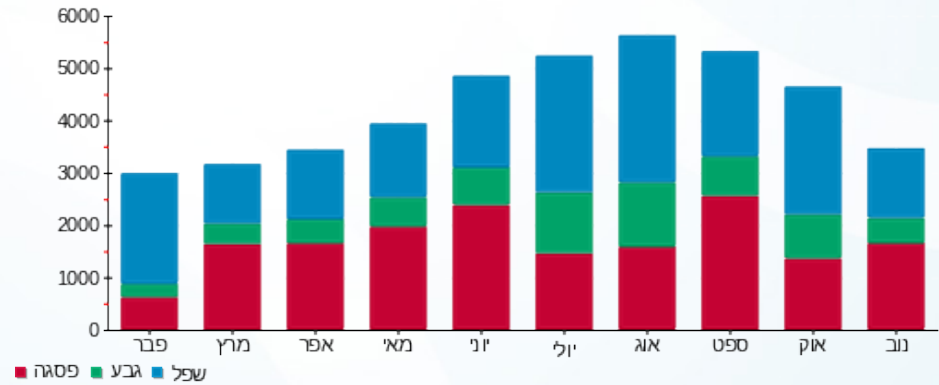

01/12/16 תאריך הפקה:  
 30/11/16 תאריך קריאה נוכחית:  
 01/11/16 תאריך קריאה קודמת:

שם דייר: חוף הכרמל - לוח שרותים מגדל קרור  
 שם אתר: חוף הכרמל

לקוח/ה נכבד/ה, אנו מתכבדים להגיש את חישוב צריכת החשמל לתקופה 01/11/16 - 30/11/16:

15129200 - 5

| סה"כ לתשלום | מחיר לקוט"ש בא"ג | סה"כ צריכה בקוט"ש | קריאה נוכחית | קריאה קודמת | סוג צריכה                | סוג תעריף |
|-------------|------------------|-------------------|--------------|-------------|--------------------------|-----------|
|             |                  |                   | 30/11/16     | 01/11/16    | פרטי חשבון עבור תאריכים: |           |
| ₪ 0.05      | 47.08            | 0.10              | 0.40         | 0.30        | פסגה                     | 777       |
| ₪ 0.00      | 39.06            | 0.00              | 0.00         | 0.00        | גבע                      | 778       |
| ₪ 0.00      | 31.98            | 0.00              | 0.00         | 0.00        | שפל                      | 779       |

סה"כ צריכה לדייר:

| סה"כ לתשלום | סה"כ צריכה בקוט"ש | סה"כ צריכה שפל | סה"כ צריכה גבע | סה"כ צריכה בפסגה | שיא ביקוש |
|-------------|-------------------|----------------|----------------|------------------|-----------|
| ₪ 0.05      | 0.10              | 0.00           | 0.00           | 0.10             | 0.22      |

|         |                    |                     |
|---------|--------------------|---------------------|
| ₪ 40.00 | <b>תשלום קבוע</b>  |                     |
| ₪ 40.05 | <b>סה"כ לתשלום</b> | <b>לא כולל מע"מ</b> |

התפלגות חיוב בש"ח לפי תע"ז



- פסגה (₪ 0.05)
- גבע (₪ 0.00)
- שפל (₪ 0.00)

הסטוריית צריכה בקוט"ש

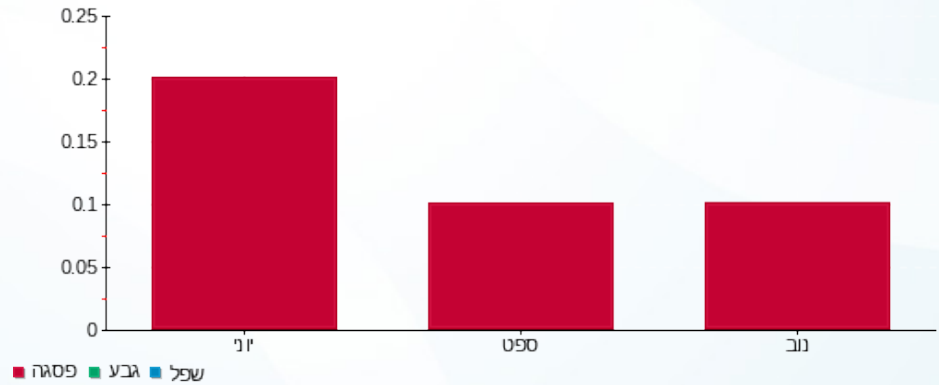



01/12/16 תאריך הפקה:  
 30/11/16 תאריך קריאה נוכחית:  
 01/11/16 תאריך קריאה קודמת:

שם דייר: חוף הכרמל - לוחות C2, D2, E2  
 שם אתר: חוף הכרמל

לקוח/ה נכבד/ה, אנו מתכבדים להגיש את חישוב צריכת החשמל לתקופה 01/11/16 - 30/11/16:

15129236 - 4

| סה"כ לתשלום | מחיר לקוט"ש בא"ג | סה"כ צריכה בקוט"ש | קריאה נוכחית | קריאה קודמת | סוג צריכה                | סוג תעריף |
|-------------|------------------|-------------------|--------------|-------------|--------------------------|-----------|
|             |                  |                   | 30/11/16     | 01/11/16    | פרטי חשבון עבור תאריכים: |           |
| ₪ 55.46     | 47.08            | 117.80            | 853.20       | 735.40      | פסגה                     | 777       |
| ₪ 14.53     | 39.06            | 37.20             | 410.20       | 373.00      | גבע                      | 778       |
| ₪ 37.06     | 31.98            | 115.90            | 1,509.50     | 1,393.60    | שפל                      | 779       |

סה"כ צריכה לדייר:

| סה"כ לתשלום | סה"כ צריכה בקוט"ש | סה"כ צריכה שפל | סה"כ צריכה גבע | סה"כ צריכה בפסגה | שיא ביקוש |
|-------------|-------------------|----------------|----------------|------------------|-----------|
| ₪ 107.06    | 270.90            | 115.90         | 37.20          | 117.80           | 0.23      |

|          |                    |                     |
|----------|--------------------|---------------------|
| ₪ 40.00  | <b>תשלום קבוע</b>  |                     |
| ₪ 147.06 | <b>סה"כ לתשלום</b> | <b>לא כולל מע"מ</b> |

התפלגות חיוב בש"ח לפי תע"ז

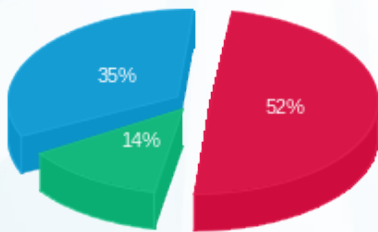

פסגה (₪ 55.46) 35%  
 גבע (₪ 14.53) 14%  
 שפל (₪ 37.06) 52%

הסטוריית צריכה בקוט"ש

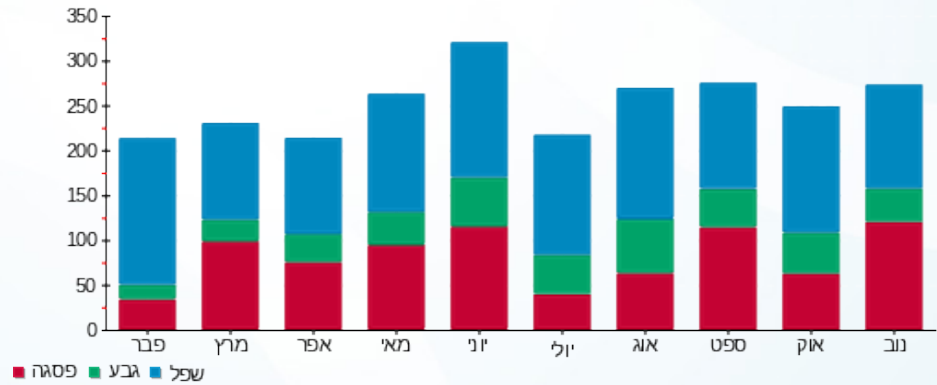



01/12/16 תאריך הפקה:  
 30/11/16 תאריך קריאה נוכחית:  
 01/11/16 תאריך קריאה קודמת:

שם דייר: חוף הכרמל - לוחות C2,D2,E2 חיוני  
 שם אתר: חוף הכרמל

**לקוח/ה נכבד/ה, אנו מתכבדים להגיש את חישוב צריכת החשמל לתקופה 01/11/16 - 30/11/16:**

15129236 - 12

| סה"כ לתשלום | מחיר לקוט"ש בא"ג | סה"כ צריכה בקוט"ש | קריאה נוכחית | קריאה קודמת | סוג צריכה                | סוג תעריף |
|-------------|------------------|-------------------|--------------|-------------|--------------------------|-----------|
|             |                  |                   | 30/11/16     | 01/11/16    | פרטי חשבון עבור תאריכים: |           |
| ₪ 478.99    | 47.08            | 1,017.40          | 8,288.00     | 7,270.60    | פסגה                     | 777       |
| ₪ 123.35    | 39.06            | 315.80            | 3,936.20     | 3,620.40    | גבע                      | 778       |
| ₪ 313.82    | 31.98            | 981.30            | 13,995.30    | 13,014.00   | שפל                      | 779       |

**סה"כ צריכה לדייר:**

| סה"כ לתשלום | סה"כ צריכה בקוט"ש | סה"כ צריכה שפל | סה"כ צריכה גבע | סה"כ צריכה בפסגה | שיא ביקוש |
|-------------|-------------------|----------------|----------------|------------------|-----------|
| ₪ 916.16    | 2,314.50          | 981.30         | 315.80         | 1,017.40         | 2.37      |

|          |                    |                     |
|----------|--------------------|---------------------|
| ₪ 40.00  | <b>תשלום קבוע</b>  |                     |
| ₪ 956.16 | <b>סה"כ לתשלום</b> | <b>לא כולל מע"מ</b> |

התפלגות חיוב בש"ח לפי תע"ז

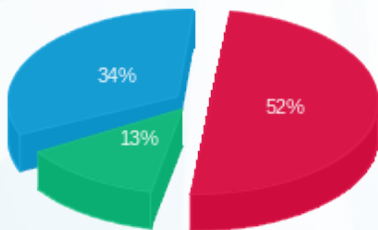

■ פסגה (₪ 478.99)  
 ■ גבע (₪ 123.35)  
 ■ שפל (₪ 313.82)

הסטוריית צריכה בקוט"ש

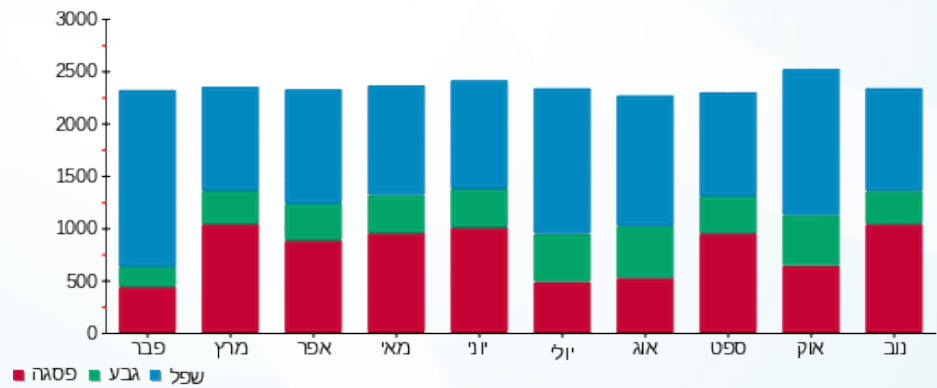

01/12/16 תאריך הפקה:  
 30/11/16 תאריך קריאה נוכחית:  
 01/11/16 תאריך קריאה קודמת:

שם דייר: חוף הכרמל - משאבות כיבוי אש 150  
 שם אתר: חוף הכרמל

**לקוח/ה נכבד/ה, אנו מתכבדים להגיש את חישוב צריכת החשמל לתקופה 01/11/16 - 30/11/16:**

**15129200 - 12**

| סה"כ לתשלום | מחיר לקוט"ש בא"ג | סה"כ צריכה בקוט"ש | קריאה נוכחית | קריאה קודמת | סוג צריכה                | סוג תעריף |
|-------------|------------------|-------------------|--------------|-------------|--------------------------|-----------|
|             |                  |                   | 30/11/16     | 01/11/16    | פרטי חשבון עבור תאריכים: |           |
| 0.00 ₪      | 47.08            | 0.00              | 60.00        | 60.00       | פסגה                     | 777       |
| 0.00 ₪      | 39.06            | 0.00              | 12.60        | 12.60       | גבע                      | 778       |
| 0.00 ₪      | 31.98            | 0.00              | 14.40        | 14.40       | שפל                      | 779       |

**סה"כ צריכה לדייר:**

| סה"כ לתשלום | סה"כ צריכה בקוט"ש | סה"כ צריכה שפל | סה"כ צריכה גבע | סה"כ צריכה בפסגה | שיא ביקוש |
|-------------|-------------------|----------------|----------------|------------------|-----------|
| 0.00 ₪      | 0.00              | 0.00           | 0.00           | 0.00             | 0.76      |

|         |                    |                     |
|---------|--------------------|---------------------|
| 40.00 ₪ | <b>תשלום קבוע</b>  |                     |
| 40.00 ₪ | <b>סה"כ לתשלום</b> | <b>לא כולל מע"מ</b> |

התפלגות חיוב בש"ח לפי תעו"ז

הסטוריית צריכה בקוט"ש

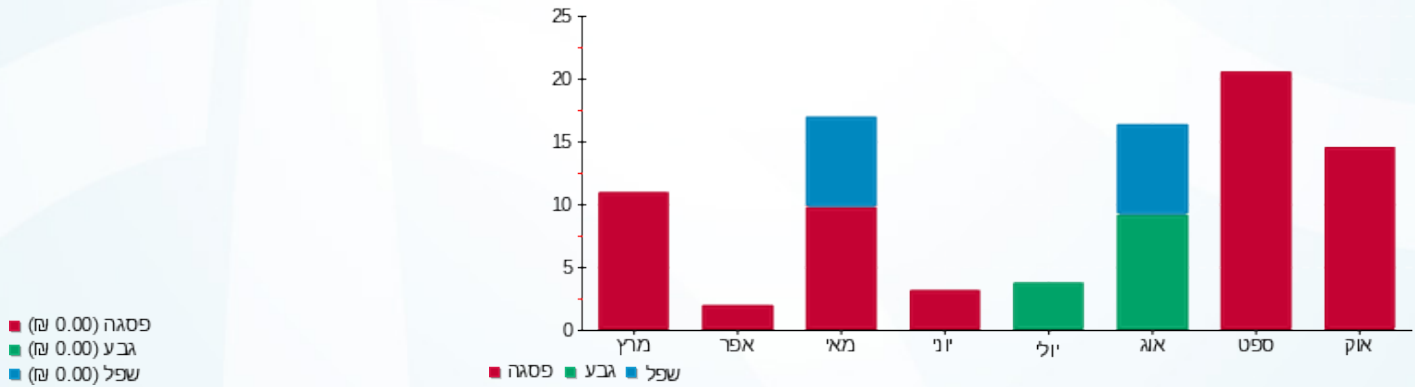



01/12/16

תאריך הפקה:

שם דייר: חוף הכרמל - משאבות מא - עיבוי צפון  
שם אתר: חוף הכרמל

30/11/16

תאריך קריאה נוכחית:

01/11/16

תאריך קריאה קודמת:

לקוח/ה נכבד/ה, אנו מתכבדים להגיש את חישוב צריכת החשמל לתקופה 01/11/16 - 30/11/16:

15129201 - 7

| סה"כ לתשלום | מחיר לקוט"ש בא"ג | סה"כ צריכה בקוט"ש | קריאה נוכחית | קריאה קודמת | סוג צריכה                | סוג תעריף |
|-------------|------------------|-------------------|--------------|-------------|--------------------------|-----------|
|             |                  |                   | 30/11/16     | 01/11/16    | פרטי חשבון עבור תאריכים: |           |
| 2,762.00 ₪  | 47.08            | 5,866.60          | 24,458.40    | 18,591.80   | פסגה                     | 777       |
| 739.33 ₪    | 39.06            | 1,892.80          | 11,802.00    | 9,909.20    | גבע                      | 778       |
| 1,945.15 ₪  | 31.98            | 6,082.40          | 39,287.60    | 33,205.20   | שפל                      | 779       |

סה"כ צריכה לדייר:

| סה"כ לתשלום | סה"כ צריכה בקוט"ש | סה"כ צריכה שפל | סה"כ צריכה גבע | סה"כ צריכה בפסגה | שיא ביקוש |
|-------------|-------------------|----------------|----------------|------------------|-----------|
| 5,446.47 ₪  | 13,841.80         | 6,082.40       | 1,892.80       | 5,866.60         | 8.79      |

|            |                    |                     |
|------------|--------------------|---------------------|
| 40.00 ₪    | <b>תשלום קבוע</b>  |                     |
| 5,486.47 ₪ | <b>סה"כ לתשלום</b> | <b>לא כולל מע"מ</b> |

התפלגות חיוב בש"ח לפי תע"ז

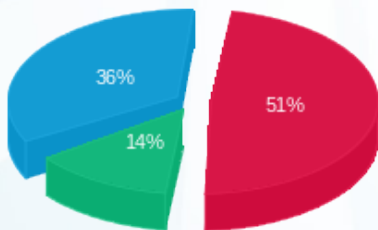

■ פסגה (2,762.00 ₪)  
■ גבע (739.33 ₪)  
■ שפל (1,945.15 ₪)

הסטוריית צריכה בקוט"ש

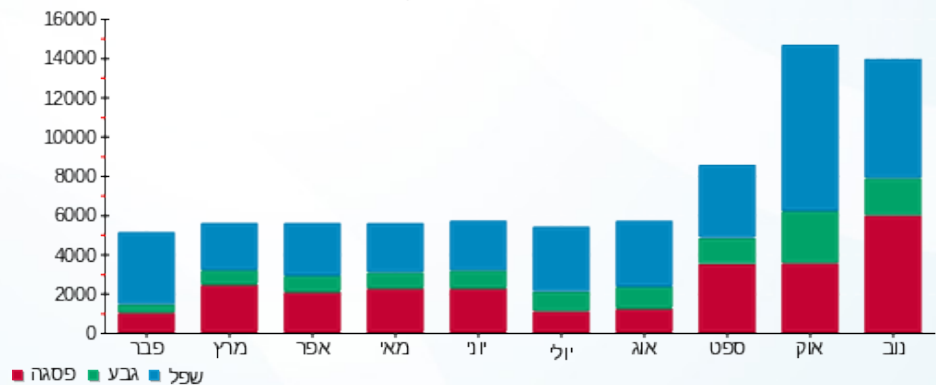

01/12/16 תאריך הפקה:  
 30/11/16 תאריך קריאה נוכחית:  
 01/11/16 תאריך קריאה קודמת:

שם דייר: חוף הכרמל - משרד הנהח"ש  
 שם אתר: חוף הכרמל

לקוח/ה נכבד/ה, אנו מתכבדים להגיש את חישוב צריכת החשמל לתקופה 01/11/16 - 30/11/16:

15129200 - 1

| סה"כ לתשלום | מחיר לקוט"ש בא"ג | סה"כ צריכה בקוט"ש | קריאה נוכחית | קריאה קודמת | סוג צריכה                | סוג תעריף |
|-------------|------------------|-------------------|--------------|-------------|--------------------------|-----------|
|             |                  |                   | 30/11/16     | 01/11/16    | פרטי חשבון עבור תאריכים: |           |
| 1,319.42 ₪  | 47.08            | 2,802.50          | 27,391.10    | 24,588.60   | פסגה                     | 777       |
| 128.23 ₪    | 39.06            | 328.30            | 6,752.50     | 6,424.20    | גבע                      | 778       |
| 313.92 ₪    | 31.98            | 981.60            | 13,629.40    | 12,647.80   | שפל                      | 779       |

סה"כ צריכה לדייר:

| סה"כ לתשלום | סה"כ צריכה בקוט"ש | סה"כ צריכה שפל | סה"כ צריכה גבע | סה"כ צריכה בפסגה | שיא ביקוש |
|-------------|-------------------|----------------|----------------|------------------|-----------|
| 1,761.57 ₪  | 4,112.40          | 981.60         | 328.30         | 2,802.50         | 9.80      |

|            |                    |                     |
|------------|--------------------|---------------------|
| 40.00 ₪    | <b>תשלום קבוע</b>  |                     |
| 1,801.57 ₪ | <b>סה"כ לתשלום</b> | <b>לא כולל מע"מ</b> |

התפלגות חיוב בש"ח לפי תע"ז

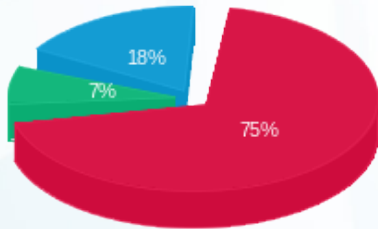

■ פסגה (1,319.42 ₪)  
 ■ גבע (128.23 ₪)  
 ■ שפל (313.92 ₪)

הסטוריית צריכה בקוט"ש

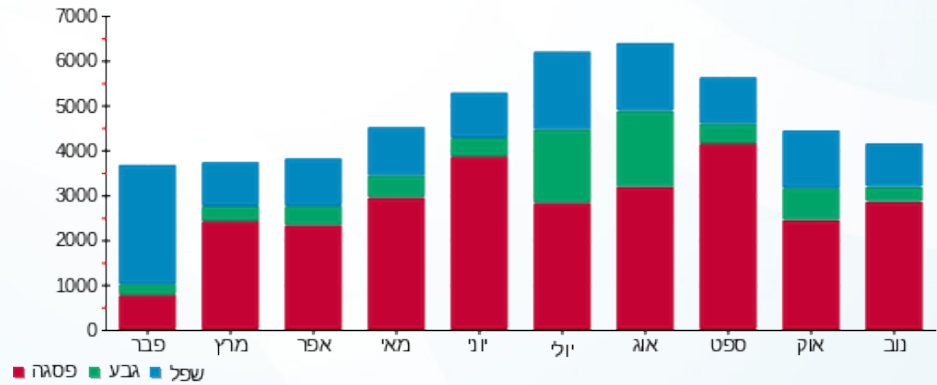



01/12/16

תאריך הפקה:

שם דייר: חוף הכרמל - שקעים

30/11/16

תאריך קריאה נוכחית:

שם אתר: חוף הכרמל

01/11/16

תאריך קריאה קודמת:

לקוח/ה נכבד/ה, אנו מתכבדים להגיש את חישוב צריכת החשמל לתקופה 01/11/16 - 30/11/16:

15129207 - 2

| סה"כ לתשלום | מחיר לקוט"ש בא"ג | סה"כ צריכה בקוט"ש | קריאה נוכחית | קריאה קודמת | סוג צריכה                | סוג תעריף |
|-------------|------------------|-------------------|--------------|-------------|--------------------------|-----------|
|             |                  |                   | 30/11/16     | 01/11/16    | פרטי חשבון עבור תאריכים: |           |
| 0.00 ₪      | 47.08            | 0.00              | 0.00         | 0.00        | פסגה                     | 777       |
| 0.00 ₪      | 39.06            | 0.00              | 0.00         | 0.00        | גבע                      | 778       |
| 0.00 ₪      | 31.98            | 0.00              | 0.00         | 0.00        | שפל                      | 779       |

סה"כ צריכה לדייר:

| סה"כ לתשלום | סה"כ צריכה בקוט"ש | סה"כ צריכה שפל | סה"כ צריכה גבע | סה"כ צריכה בפסגה | שיא ביקוש |
|-------------|-------------------|----------------|----------------|------------------|-----------|
| 0.00 ₪      | 0.00              | 0.00           | 0.00           | 0.00             |           |

|         |                    |                     |
|---------|--------------------|---------------------|
| 40.00 ₪ | <b>תשלום קבוע</b>  |                     |
| 40.00 ₪ | <b>סה"כ לתשלום</b> | <b>לא כולל מע"מ</b> |





01/12/16 תאריך הפקה:  
 30/11/16 תאריך קריאה נוכחית:  
 01/11/16 תאריך קריאה קודמת:

שם דייר: חוף הכרמל - תאורת אלמוג כניסה  
 שם אתר: חוף הכרמל

לקוח/ה נכבד/ה, אנו מתכבדים להגיש את חישוב צריכת החשמל לתקופה 01/11/16 - 30/11/16:

15129207 - 1

| סוג תעריף                | סוג צריכה | קריאה קודמת | קריאה נוכחית | סה"כ צריכה בקוט"ש | מחיר לקוט"ש בא"ג | סה"כ לתשלום |
|--------------------------|-----------|-------------|--------------|-------------------|------------------|-------------|
| פרטי חשבון עבור תאריכים: |           |             |              |                   |                  |             |
| 777                      | פסגה      | 01/11/16    | 30/11/16     | 171.00            | 47.08            | 80.51 ₪     |
| 778                      | גבע       | 723.30      | 840.50       | 117.20            | 39.06            | 45.78 ₪     |
| 779                      | שפל       | 2,749.60    | 3,058.10     | 308.50            | 31.98            | 98.66 ₪     |

סה"כ צריכה לדייר:

| שיא ביקוש | סה"כ צריכה בפסגה | סה"כ צריכה גבע | סה"כ צריכה שפל | סה"כ צריכה בקוט"ש | סה"כ לתשלום |
|-----------|------------------|----------------|----------------|-------------------|-------------|
| 1.21      | 171.00           | 117.20         | 308.50         | 596.70            | 224.94 ₪    |

|                     |             |
|---------------------|-------------|
| 40.00 ₪             | תשלום קבוע  |
| 264.94 ₪            | סה"כ לתשלום |
| <b>לא כולל מע"מ</b> |             |

התפלגות חיוב בש"ח לפי תע"ז

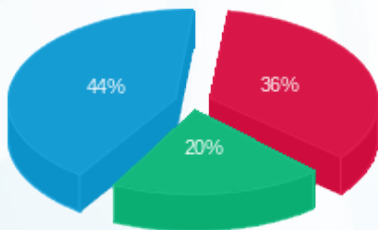

פסגה (80.51 ₪) ■  
 גבע (45.78 ₪) ■  
 שפל (98.66 ₪) ■

הסטוריית צריכה בקוט"ש

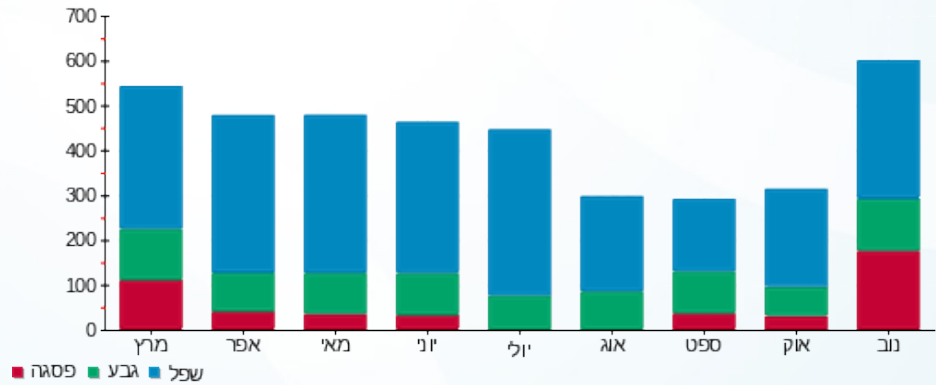

01/12/16 תאריך הפקה:  
 30/11/16 תאריך קריאה נוכחית:  
 01/11/16 תאריך קריאה קודמת:

שם דייר: חוף הכרמל - תאורת ימה חוץ  
 שם אתר: חוף הכרמל

לקוח/ה נכבד/ה, אנו מתכבדים להגיש את חישוב צריכת החשמל לתקופה 01/11/16 - 30/11/16:

15129207 - 3

| סוג תעריף                | סוג צריכה | קריאה קודמת | קריאה נוכחית | סה"כ צריכה בקוט"ש | מחיר לקוט"ש בא"ג | סה"כ לתשלום |
|--------------------------|-----------|-------------|--------------|-------------------|------------------|-------------|
| פרטי חשבון עבור תאריכים: |           |             |              |                   |                  |             |
| 777                      | פסגה      | 01/11/16    | 30/11/16     | 194.90            | 47.08            | 91.76 ₪     |
| 778                      | גבע       | 953.00      | 1,081.80     | 128.80            | 39.06            | 50.31 ₪     |
| 779                      | שפל       | 3,427.50    | 3,772.90     | 345.40            | 31.98            | 110.46 ₪    |

סה"כ צריכה לדייר:

| שיא ביקוש | סה"כ צריכה בפסגה | סה"כ צריכה גבע | סה"כ צריכה שפל | סה"כ צריכה בקוט"ש | סה"כ לתשלום |
|-----------|------------------|----------------|----------------|-------------------|-------------|
| 1.56      | 194.90           | 128.80         | 345.40         | 669.10            | 252.53 ₪    |

|                     |             |
|---------------------|-------------|
| 40.00 ₪             | תשלום קבוע  |
| 292.53 ₪            | סה"כ לתשלום |
| <b>לא כולל מע"מ</b> |             |

התפלגות חיוב בש"ח לפי תע"ז

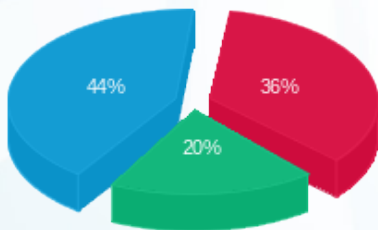

פסגה (91.76 ₪) ■  
 גבע (50.31 ₪) ■  
 שפל (110.46 ₪) ■

הסטוריית צריכה בקוט"ש

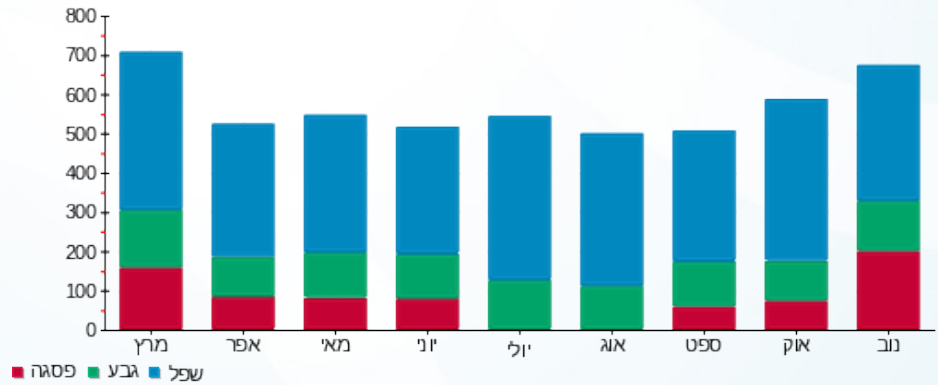



01/12/16 תאריך הפקה:  
 30/11/16 תאריך קריאה נוכחית:  
 01/11/16 תאריך קריאה קודמת:

**שם דייר:** חוף הכרמל -7,8,9,10 דיירים  
**שם אתר:** חוף הכרמל

**לקוח/ה נכבד/ה, אנו מתכבדים להגיש את חישוב צריכת החשמל לתקופה 01/11/16 - 30/11/16:**

**15112882 - 1**

| סה"כ לתשלום | מחיר לקוט"ש בא"ג | סה"כ צריכה בקוט"ש | קריאה נוכחית | קריאה קודמת | סוג צריכה                | סוג תעריף |
|-------------|------------------|-------------------|--------------|-------------|--------------------------|-----------|
|             |                  |                   | 30/11/16     | 01/11/16    | פרטי חשבון עבור תאריכים: |           |
| ₪ -992.87   | 47.08            | -2,108.90         | 17,198.80    | 15,089.90   | פסגה                     | 777       |
| ₪ -312.71   | 39.06            | -800.60           | 8,981.20     | 8,180.60    | גבע                      | 778       |
| ₪ -649.96   | 31.98            | -2,032.40         | 24,155.00    | 22,122.60   | שפל                      | 779       |

**15129236 - 3**

| סה"כ לתשלום | מחיר לקוט"ש בא"ג | סה"כ צריכה בקוט"ש | קריאה נוכחית | קריאה קודמת | סוג צריכה                | סוג תעריף |
|-------------|------------------|-------------------|--------------|-------------|--------------------------|-----------|
|             |                  |                   | 30/11/16     | 01/11/16    | פרטי חשבון עבור תאריכים: |           |
| ₪ 2,731.02  | 47.08            | 5,800.80          | 72,239.00    | 66,438.20   | פסגה                     | 777       |
| ₪ 738.47    | 39.06            | 1,890.60          | 32,430.00    | 30,539.40   | גבע                      | 778       |
| ₪ 1,886.63  | 31.98            | 5,899.40          | 119,950.00   | 114,050.60  | שפל                      | 779       |

**סה"כ צריכה לדייר:**

| סה"כ לתשלום | סה"כ צריכה בקוט"ש | סה"כ צריכה שפל | סה"כ צריכה גבע | סה"כ צריכה בפסגה | שיא ביקוש |
|-------------|-------------------|----------------|----------------|------------------|-----------|
| ₪ 3,400.57  | 8,648.90          | 3,867.00       | 1,090.00       | 3,691.90         | 7.02      |

|            |                    |                     |
|------------|--------------------|---------------------|
| ₪ 40.00    | <b>תשלום קבוע</b>  |                     |
| ₪ 3,440.57 | <b>סה"כ לתשלום</b> | <b>לא כולל מע"מ</b> |





01/12/16 תאריך הפקה:  
 30/11/16 תאריך קריאה נוכחית:  
 01/11/16 תאריך קריאה קודמת:

שם דייר: חוף הכרמל - לוח תאורת חוף 3  
 שם אתר: חוף הכרמל

לקוח/ה נכבד/ה, אנו מתכבדים להגיש את חישוב צריכת החשמל לתקופה 01/11/16 - 30/11/16:

15129207 - 7

| סוג תעריף                | סוג צריכה | קריאה קודמת | קריאה נוכחית | סה"כ צריכה בקוט"ש | מחיר לקוט"ש בא"ג | סה"כ לתשלום |
|--------------------------|-----------|-------------|--------------|-------------------|------------------|-------------|
| פרטי חשבון עבור תאריכים: |           |             |              |                   |                  |             |
| 777                      | פסגה      | 01/11/16    | 30/11/16     | 118.20            | 47.08            | 55.65 ₪     |
| 778                      | גבע       | 473.20      | 540.50       | 67.30             | 39.06            | 26.29 ₪     |
| 779                      | שפל       | 1,403.80    | 1,572.90     | 169.10            | 31.98            | 54.08 ₪     |

סה"כ צריכה לדייר:

| שיא ביקוש | סה"כ צריכה בפסגה | סה"כ צריכה גבע | סה"כ צריכה שפל | סה"כ צריכה בקוט"ש | סה"כ לתשלום |
|-----------|------------------|----------------|----------------|-------------------|-------------|
| 0.87      | 118.20           | 67.30          | 169.10         | 354.60            | 136.01 ₪    |

|                     |             |
|---------------------|-------------|
| 40.00 ₪             | תשלום קבוע  |
| 176.01 ₪            | סה"כ לתשלום |
| <b>לא כולל מע"מ</b> |             |

התפלגות חיוב בש"ח לפי תע"ז

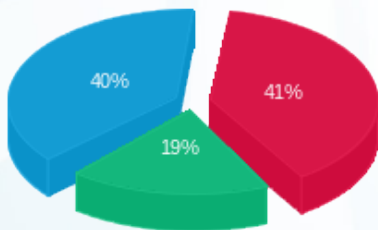

פסגה (55.65 ₪) 41%  
 גבע (26.29 ₪) 19%  
 שפל (54.08 ₪) 40%

הסטוריית צריכה בקוט"ש

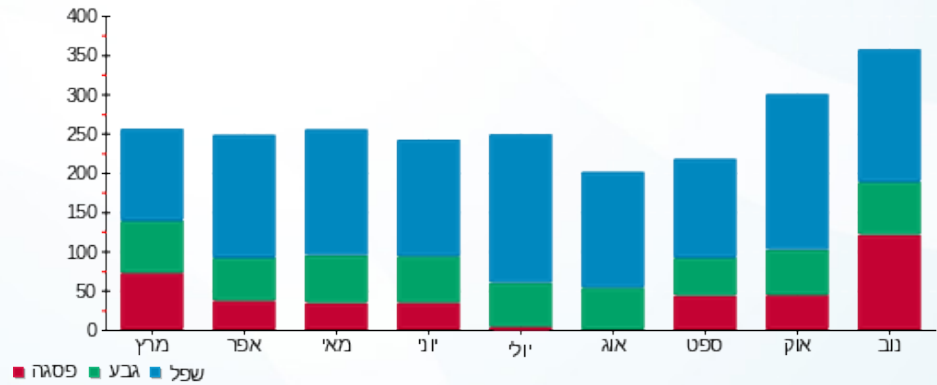



01/12/16

תאריך הפקה:

שם דייר: חוף הכרמל אינפורמטיבי - מגדל קרור - מא  
שם אתר: חוף הכרמל

30/11/16

תאריך קריאה נוכחית:

01/11/16

תאריך קריאה קודמת:

לקוח/ה נכבד/ה, אנו מתכבדים להגיש את חישוב צריכת החשמל לתקופה 01/11/16 - 30/11/16:

15129207 - 5

| סה"כ לתשלום | מחיר לקוט"ש בא"ג | סה"כ צריכה בקוט"ש | קריאה נוכחית | קריאה קודמת | סוג צריכה                | סוג תעריף |
|-------------|------------------|-------------------|--------------|-------------|--------------------------|-----------|
|             |                  |                   | 30/11/16     | 01/11/16    | פרטי חשבון עבור תאריכים: |           |
| ₪ 4,803.85  | 47.08            | 10,203.60         | 120,480.00   | 110,276.40  | פסגה                     | 777       |
| ₪ 1,328.51  | 39.06            | 3,401.20          | 64,748.00    | 61,346.80   | גבע                      | 778       |
| ₪ 3,340.25  | 31.98            | 10,444.80         | 196,095.60   | 185,650.80  | שפל                      | 779       |

סה"כ צריכה לדייר:

| סה"כ לתשלום | סה"כ צריכה בקוט"ש | סה"כ צריכה שפל | סה"כ צריכה גבע | סה"כ צריכה בפסגה | שיא ביקוש |
|-------------|-------------------|----------------|----------------|------------------|-----------|
| ₪ 9,472.61  | 24,049.60         | 10,444.80      | 3,401.20       | 10,203.60        | 18.41     |

|            |                    |                     |
|------------|--------------------|---------------------|
| ₪ 40.00    | <b>תשלום קבוע</b>  |                     |
| ₪ 9,512.61 | <b>סה"כ לתשלום</b> | <b>לא כולל מע"מ</b> |

התפלגות חיוב בש"ח לפי תע"ז

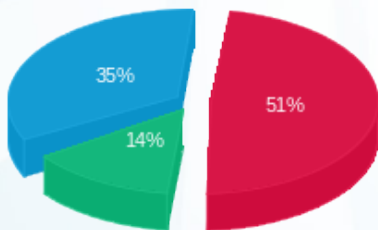

■ פסגה (₪ 4,803.85)  
■ גבע (₪ 1,328.51)  
■ שפל (₪ 3,340.25)

הסטוריית צריכה בקוט"ש

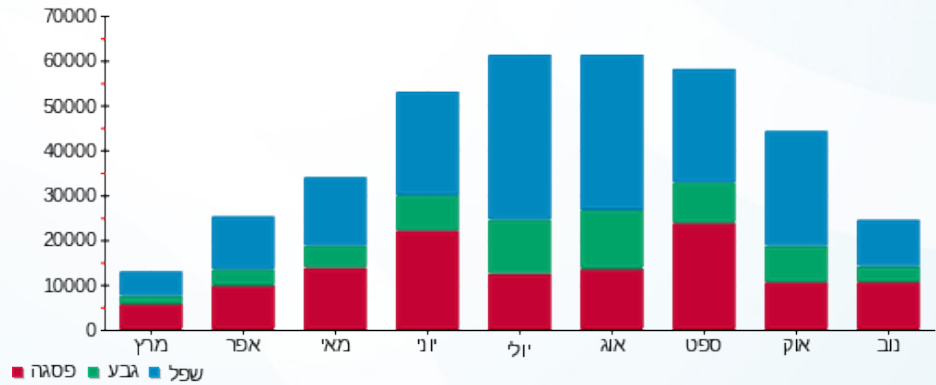

01/12/16 תאריך הפקה:  
 30/11/16 תאריך קריאה נוכחית:  
 01/11/16 תאריך קריאה קודמת:

שם דייר: חוף הכרמל אינפורמטיבי - מפסק ראשי  
 שם אתר: חוף הכרמל

לקוח/ה נכבד/ה, אנו מתכבדים להגיש את חישוב צריכת החשמל לתקופה 01/11/16 - 30/11/16:

15129207 - 4

| סוג תעריף | סוג צריכה | קריאה קודמת | קריאה נוכחית | סה"כ צריכה בקוט"ש | מחיר לקוט"ש בא"ג | סה"כ לתשלום |
|-----------|-----------|-------------|--------------|-------------------|------------------|-------------|
|           |           | 01/11/16    | 30/11/16     |                   |                  |             |
| 777       | פסגה      | 119,746.40  | 130,497.60   | 10,751.20         | 47.08            | 5,061.66 ₪  |
| 778       | גבע       | 68,112.80   | 71,849.60    | 3,736.80          | 39.06            | 1,459.59 ₪  |
| 779       | שפל       | 204,059.60  | 215,398.00   | 11,338.40         | 31.98            | 3,626.02 ₪  |

סה"כ צריכה לדייר:

| שיא ביקוש | סה"כ צריכה בפסגה | סה"כ צריכה גבע | סה"כ צריכה שפל | סה"כ צריכה בקוט"ש | סה"כ לתשלום |
|-----------|------------------|----------------|----------------|-------------------|-------------|
| 19.98     | 10,751.20        | 3,736.80       | 11,338.40      | 25,826.40         | 10,147.28 ₪ |

| לא כולל מע"מ | תשלום קבוע | סה"כ לתשלום |
|--------------|------------|-------------|
|              | 40.00 ₪    | 10,187.28 ₪ |

התפלגות חיוב בש"ח לפי תע"ז

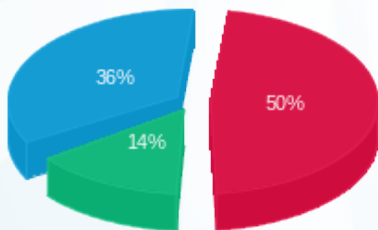

■ פסגה (5,061.66 ₪)  
 ■ גבע (1,459.59 ₪)  
 ■ שפל (3,626.02 ₪)

הסטוריית צריכה בקוט"ש

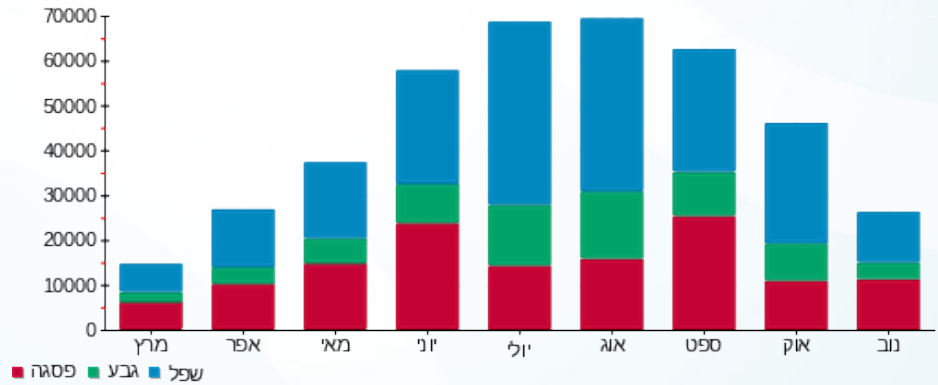

01/12/16

תאריך הפקה:

שם דייר: חוף הכרמל אינפורמטיבי - מפסק ראשי לוח ראשי M1  
שם אתר: חוף הכרמל

30/11/16

תאריך קריאה נוכחית:

01/11/16

תאריך קריאה קודמת:

לקוח/ה נכבד/ה, אנו מתכבדים להגיש את חישוב צריכת החשמל לתקופה 01/11/16 - 30/11/16:

15129201 - 15

| סה"כ לתשלום | מחיר לקוט"ש בא"ג | סה"כ צריכה בקוט"ש | קריאה נוכחית | קריאה קודמת | סוג צריכה                | סוג תעריף |
|-------------|------------------|-------------------|--------------|-------------|--------------------------|-----------|
|             |                  |                   | 30/11/16     | 01/11/16    | פרטי חשבון עבור תאריכים: |           |
| 13,973.72 ₪ | 47.08            | 29,680.80         | 337,398.40   | 307,717.60  | פסגה                     | 777       |
| 2,810.09 ₪  | 39.06            | 7,194.30          | 138,576.70   | 131,382.40  | גבע                      | 778       |
| 6,567.51 ₪  | 31.98            | 20,536.30         | 316,239.80   | 295,703.50  | שפל                      | 779       |

סה"כ צריכה לדייר:

| סה"כ לתשלום | סה"כ צריכה בקוט"ש | סה"כ צריכה שפל | סה"כ צריכה גבע | סה"כ צריכה בפסגה | שיא ביקוש |
|-------------|-------------------|----------------|----------------|------------------|-----------|
| 23,351.32 ₪ | 57,411.40         | 20,536.30      | 7,194.30       | 29,680.80        |           |

|             |                    |                     |
|-------------|--------------------|---------------------|
| 40.00 ₪     | <b>תשלום קבוע</b>  |                     |
| 23,391.32 ₪ | <b>סה"כ לתשלום</b> | <b>לא כולל מע"מ</b> |

התפלגות חיוב בש"ח לפי תע"ז

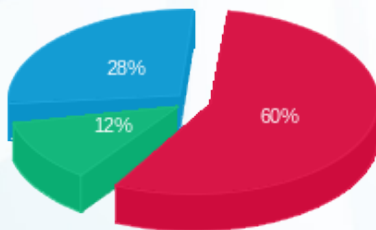

■ פסגה (13,973.72 ₪)  
■ גבע (2,810.09 ₪)  
■ שפל (6,567.51 ₪)

הסטוריית צריכה בקוט"ש

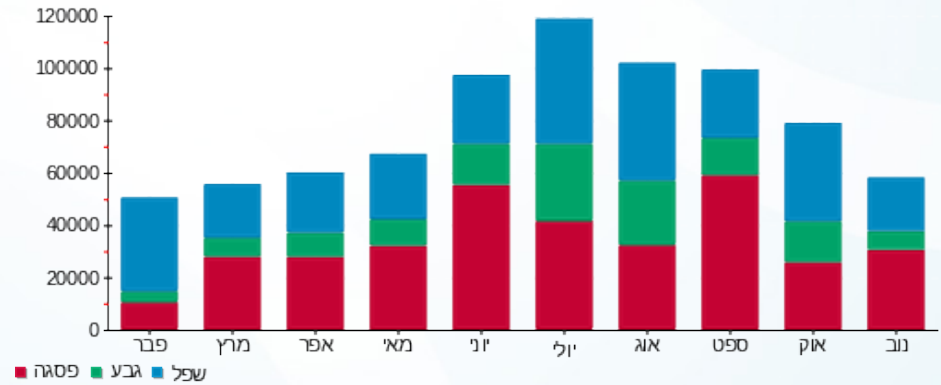



01/12/16

תאריך הפקה:

שם דייר: חוף הכרמל אינפורמטיבי - מפסק ראשי לוח ראשי M2  
שם אתר: חוף הכרמל

30/11/16

תאריך קריאה נוכחית:

01/11/16

תאריך קריאה קודמת:

לקוח/ה נכבד/ה, אנו מתכבדים להגיש את חישוב צריכת החשמל לתקופה 01/11/16 - 30/11/16:

15129236 - 15

| סה"כ לתשלום | מחיר לקוט"ש בא"ג | סה"כ צריכה בקוט"ש | קריאה נוכחית | קריאה קודמת | סוג צריכה                | סוג תעריף |
|-------------|------------------|-------------------|--------------|-------------|--------------------------|-----------|
|             |                  |                   | 30/11/16     | 01/11/16    | פרטי חשבון עבור תאריכים: |           |
| 16,024.95 ₪ | 47.08            | 34,037.70         | 368,597.90   | 334,560.20  | פסגה                     | 777       |
| 3,426.73 ₪  | 39.06            | 8,773.00          | 154,510.90   | 145,737.90  | גבע                      | 778       |
| 8,147.32 ₪  | 31.98            | 25,476.30         | 439,880.20   | 414,403.90  | שפל                      | 779       |

סה"כ צריכה לדייר:

| סה"כ לתשלום | סה"כ צריכה בקוט"ש | סה"כ צריכה שפל | סה"כ צריכה גבע | סה"כ צריכה בפסגה | שיא ביקוש |
|-------------|-------------------|----------------|----------------|------------------|-----------|
| 27,599.00 ₪ | 68,287.00         | 25,476.30      | 8,773.00       | 34,037.70        |           |

|             |                    |                     |
|-------------|--------------------|---------------------|
| 40.00 ₪     | <b>תשלום קבוע</b>  |                     |
| 27,639.00 ₪ | <b>סה"כ לתשלום</b> | <b>לא כולל מע"מ</b> |

התפלגות חיוב בש"ח לפי תע"ז

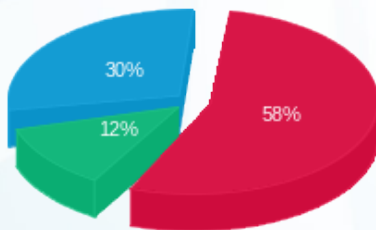

- פסגה (16,024.95 ₪)
- גבע (3,426.73 ₪)
- שפל (8,147.32 ₪)

הסטוריית צריכה בקוט"ש

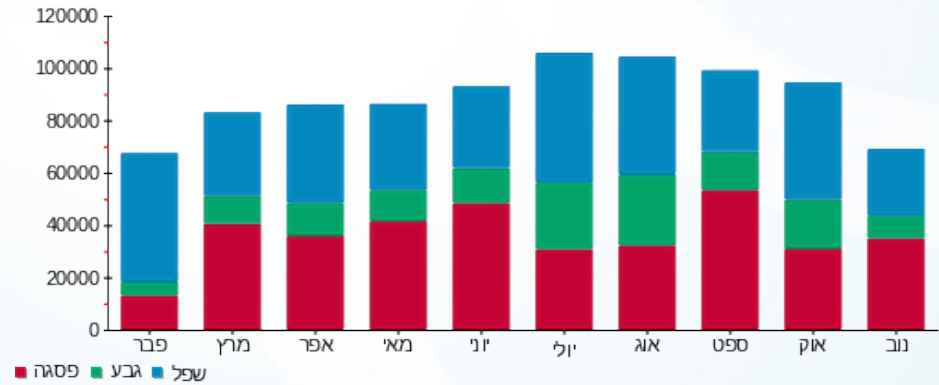



01/12/16 תאריך הפקה:  
 30/11/16 תאריך קריאה נכחית:  
 01/11/16 תאריך קריאה קודמת:

שם דייר: חוף כרמל - תאורת חוף  
 שם אתר: חוף הכרמל

לקוח/ה נכבד/ה, אנו מתכבדים להגיש את חישוב צריכת החשמל לתקופה 01/11/16 - 30/11/16:

15112908 - 1

| סה"כ לתשלום | מחיר לקוט"ש בא"ג | סה"כ צריכה בקוט"ש | קריאה נכחית | קריאה קודמת | סוג צריכה                | סוג תעריף |
|-------------|------------------|-------------------|-------------|-------------|--------------------------|-----------|
|             |                  |                   | 30/11/16    | 01/11/16    | פרטי חשבון עבור תאריכים: |           |
| ₪ 0.00      | 47.08            | 0.00              | 0.00        | 0.00        | פסגה                     | 777       |
| ₪ 0.00      | 39.06            | 0.00              | 0.00        | 0.00        | גבע                      | 778       |
| ₪ 0.00      | 31.98            | 0.00              | 0.00        | 0.00        | שפל                      | 779       |

סה"כ צריכה לדייר:

| סה"כ לתשלום | סה"כ צריכה בקוט"ש | סה"כ צריכה שפל | סה"כ צריכה גבע | סה"כ צריכה בפסגה | שיא ביקוש |
|-------------|-------------------|----------------|----------------|------------------|-----------|
| ₪ 0.00      | 0.00              | 0.00           | 0.00           | 0.00             |           |

|         |                    |                     |
|---------|--------------------|---------------------|
| ₪ 40.00 | <b>תשלום קבוע</b>  |                     |
| ₪ 40.00 | <b>סה"כ לתשלום</b> | <b>לא כולל מע"מ</b> |





01/12/16

תאריך הפקה:

שם דייר: נציגות - בוילרים

30/11/16

תאריך קריאה נוכחית:

שם אתר: חוף הכרמל

01/11/16

תאריך קריאה קודמת:

לקוח/ה נכבד/ה, אנו מתכבדים להגיש את חישוב צריכת החשמל לתקופה 01/11/16 - 30/11/16:

15129201 - 4

| סה"כ לתשלום | מחיר לקוט"ש בא"ג | סה"כ צריכה בקוט"ש | קריאה נוכחית | קריאה קודמת | סוג צריכה                | סוג תעריף |
|-------------|------------------|-------------------|--------------|-------------|--------------------------|-----------|
|             |                  |                   | 30/11/16     | 01/11/16    | פרטי חשבון עבור תאריכים: |           |
| ₪ 770.70    | 47.08            | 1,637.00          | 15,341.20    | 13,704.20   | פסגה                     | 777       |
| ₪ 208.11    | 39.06            | 532.80            | 7,389.40     | 6,856.60    | גבע                      | 778       |
| ₪ 530.23    | 31.98            | 1,658.00          | 24,484.00    | 22,826.00   | שפל                      | 779       |

סה"כ צריכה לדייר:

| סה"כ לתשלום | סה"כ צריכה בקוט"ש | סה"כ צריכה שפל | סה"כ צריכה גבע | סה"כ צריכה בפסגה | שיא ביקוש |
|-------------|-------------------|----------------|----------------|------------------|-----------|
| ₪ 1,509.04  | 3,827.80          | 1,658.00       | 532.80         | 1,637.00         | 2.21      |

|            |                    |                     |
|------------|--------------------|---------------------|
| ₪ 40.00    | <b>תשלום קבוע</b>  |                     |
| ₪ 1,549.04 | <b>סה"כ לתשלום</b> | <b>לא כולל מע"מ</b> |

התפלגות חיוב בש"ח לפי תע"ז

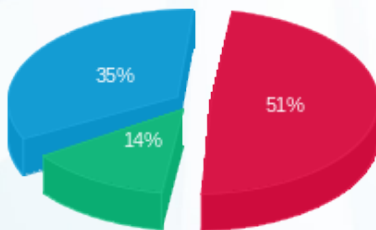

■ פסגה (₪ 770.70)  
■ גבע (₪ 208.11)  
■ שפל (₪ 530.23)

הסטוריית צריכה בקוט"ש

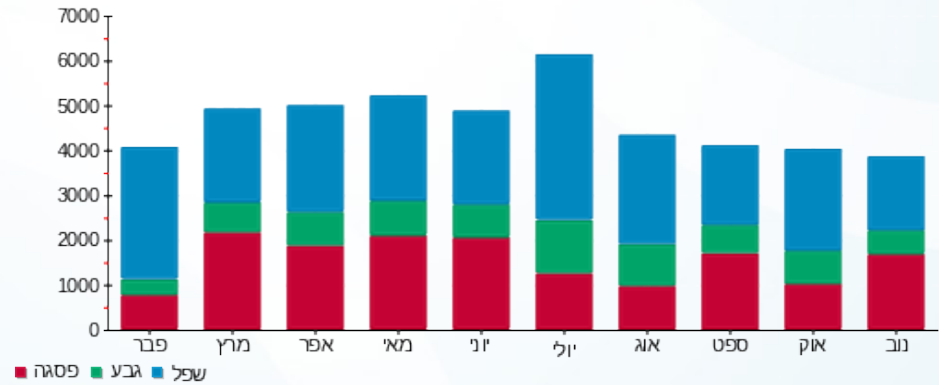



01/12/16 תאריך הפקה:  
 30/11/16 תאריך קריאה נוכחית:  
 01/11/16 תאריך קריאה קודמת:

שם דייר: נציגות - בריכה טכני  
 שם אתר: חוף הכרמל

לקוח/ה נכבד/ה, אנו מתכבדים להגיש את חישוב צריכת החשמל לתקופה 01/11/16 - 30/11/16:

15129201 - 3

| סה"כ לתשלום | מחיר לקוט"ש בא"ג | סה"כ צריכה בקוט"ש | קריאה נוכחית | קריאה קודמת | סוג צריכה                | סוג תעריף |
|-------------|------------------|-------------------|--------------|-------------|--------------------------|-----------|
|             |                  |                   | 30/11/16     | 01/11/16    | פרטי חשבון עבור תאריכים: |           |
| 0.00 ₪      | 47.08            | 0.00              | 0.00         | 0.00        | פסגה                     | 777       |
| 0.00 ₪      | 39.06            | 0.00              | 0.00         | 0.00        | גבע                      | 778       |
| 0.00 ₪      | 31.98            | 0.00              | 0.00         | 0.00        | שפל                      | 779       |

סה"כ צריכה לדייר:

| סה"כ לתשלום | סה"כ צריכה בקוט"ש | סה"כ צריכה שפל | סה"כ צריכה גבע | סה"כ צריכה בפסגה | שיא ביקוש |
|-------------|-------------------|----------------|----------------|------------------|-----------|
| 0.00 ₪      | 0.00              | 0.00           | 0.00           | 0.00             |           |

|         |                    |                     |
|---------|--------------------|---------------------|
| 40.00 ₪ | <b>תשלום קבוע</b>  |                     |
| 40.00 ₪ | <b>סה"כ לתשלום</b> | <b>לא כולל מע"מ</b> |





01/12/16 תאריך הפקה:  
 30/11/16 תאריך קריאה נוכחית:  
 01/11/16 תאריך קריאה קודמת:

שם דייר: נציגות - לוח מעליות על גג  
 שם אתר: חוף הכרמל

לקוח/ה נכבד/ה, אנו מתכבדים להגיש את חישוב צריכת החשמל לתקופה 01/11/16 - 30/11/16:

15129200 - 13

| סה"כ לתשלום | מחיר לקוט"ש בא"ג | סה"כ צריכה בקוט"ש | קריאה נוכחית | קריאה קודמת | סוג צריכה                | סוג תעריף |
|-------------|------------------|-------------------|--------------|-------------|--------------------------|-----------|
|             |                  |                   | 30/11/16     | 01/11/16    | פרטי חשבון עבור תאריכים: |           |
| 231.45 ₪    | 47.08            | 491.60            | 4,735.60     | 4,244.00    | פסגה                     | 777       |
| 59.21 ₪     | 39.06            | 151.60            | 2,159.20     | 2,007.60    | גבע                      | 778       |
| 53.47 ₪     | 31.98            | 167.20            | 3,125.60     | 2,958.40    | שפל                      | 779       |

סה"כ צריכה לדייר:

| סה"כ לתשלום | סה"כ צריכה בקוט"ש | סה"כ צריכה שפל | סה"כ צריכה גבע | סה"כ צריכה בפסגה | שיא ביקוש |
|-------------|-------------------|----------------|----------------|------------------|-----------|
| 344.13 ₪    | 810.40            | 167.20         | 151.60         | 491.60           | 2.16      |

|          |                    |                     |
|----------|--------------------|---------------------|
| 40.00 ₪  | <b>תשלום קבוע</b>  |                     |
| 384.13 ₪ | <b>סה"כ לתשלום</b> | <b>לא כולל מע"מ</b> |

התפלגות חיוב בש"ח לפי תע"ז

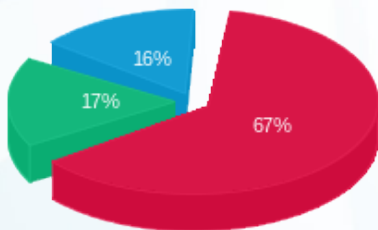

פסגה (231.45 ₪)  
 גבע (59.21 ₪)  
 שפל (53.47 ₪)

הסטוריית צריכה בקוט"ש

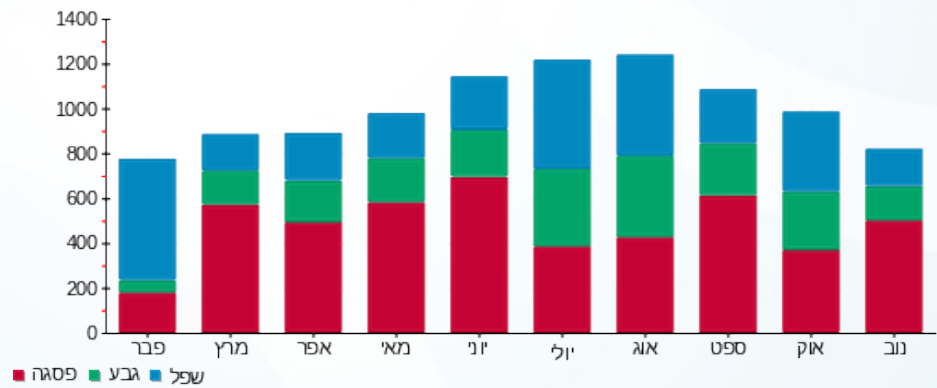



01/12/16

תאריך הפקה:

שם דייר: נציגות - מים משאבות

30/11/16

תאריך קריאה נוכחית:

שם אתר: חוף הכרמל

01/11/16

תאריך קריאה קודמת:

לקוח/ה נכבד/ה, אנו מתכבדים להגיש את חישוב צריכת החשמל לתקופה 01/11/16 - 30/11/16:

15129200 - 9

| סה"כ לתשלום | מחיר לקוט"ש בא"ג | סה"כ צריכה בקוט"ש | קריאה נוכחית | קריאה קודמת | סוג צריכה                | סוג תעריף |
|-------------|------------------|-------------------|--------------|-------------|--------------------------|-----------|
|             |                  |                   | 30/11/16     | 01/11/16    | פרטי חשבון עבור תאריכים: |           |
| ₪ 677.76    | 47.08            | 1,439.60          | 10,753.80    | 9,314.20    | פסגה                     | 777       |
| ₪ 179.91    | 39.06            | 460.60            | 5,331.60     | 4,871.00    | גבע                      | 778       |
| ₪ 426.68    | 31.98            | 1,334.20          | 16,485.20    | 15,151.00   | שפל                      | 779       |

סה"כ צריכה לדייר:

| סה"כ לתשלום | סה"כ צריכה בקוט"ש | סה"כ צריכה שפל | סה"כ צריכה גבע | סה"כ צריכה בפסגה | שיא ביקוש |
|-------------|-------------------|----------------|----------------|------------------|-----------|
| ₪ 1,284.35  | 3,234.40          | 1,334.20       | 460.60         | 1,439.60         | 3.13      |

|            |                    |                     |
|------------|--------------------|---------------------|
| ₪ 40.00    | <b>תשלום קבוע</b>  |                     |
| ₪ 1,324.35 | <b>סה"כ לתשלום</b> | <b>לא כולל מע"מ</b> |

התפלגות חיוב בש"ח לפי תע"ז

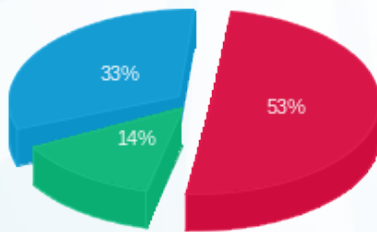

■ פסגה (₪ 677.76)  
■ גבע (₪ 179.91)  
■ שפל (₪ 426.68)

הסטוריית צריכה בקוט"ש

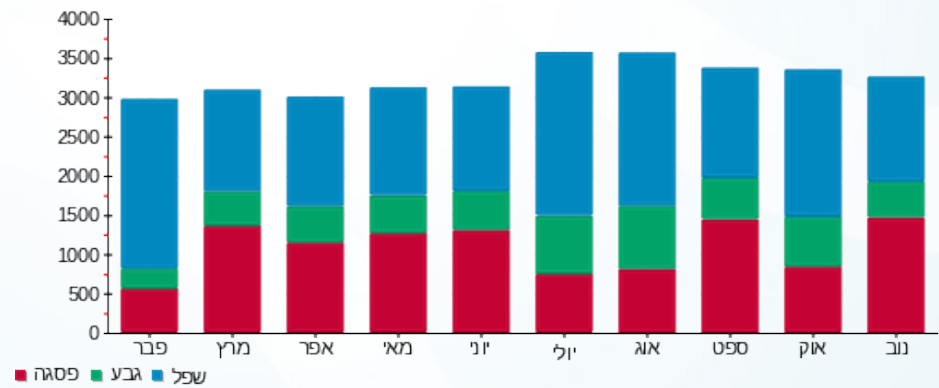



01/12/16

תאריך הפקה:

שם דייר: נציגות - מסדרונות 13-16

30/11/16

תאריך קריאה נוכחית:

שם אתר: חוף הכרמל

01/11/16

תאריך קריאה קודמת:

לקוח/ה נכבד/ה, אנו מתכבדים להגיש את חישוב צריכת החשמל לתקופה 01/11/16 - 30/11/16:

15129236 - 8

| סה"כ לתשלום | מחיר לקוט"ש בא"ג | סה"כ צריכה בקוט"ש | קריאה נוכחית | קריאה קודמת | סוג צריכה                | סוג תעריף |
|-------------|------------------|-------------------|--------------|-------------|--------------------------|-----------|
|             |                  |                   | 30/11/16     | 01/11/16    | פרטי חשבון עבור תאריכים: |           |
| ₪ 698.29    | 47.08            | 1,483.20          | 17,281.60    | 15,798.40   | פסגה                     | 777       |
| ₪ 161.94    | 39.06            | 414.60            | 8,064.80     | 7,650.20    | גבע                      | 778       |
| ₪ 415.36    | 31.98            | 1,298.80          | 17,388.20    | 16,089.40   | שפל                      | 779       |

סה"כ צריכה לדייר:

| סה"כ לתשלום | סה"כ צריכה בקוט"ש | סה"כ צריכה שפל | סה"כ צריכה גבע | סה"כ צריכה בפסגה | שיא ביקוש |
|-------------|-------------------|----------------|----------------|------------------|-----------|
| ₪ 1,275.59  | 3,196.60          | 1,298.80       | 414.60         | 1,483.20         | 9.69      |

|            |                    |                     |
|------------|--------------------|---------------------|
| ₪ 40.00    | <b>תשלום קבוע</b>  |                     |
| ₪ 1,315.59 | <b>סה"כ לתשלום</b> | <b>לא כולל מע"מ</b> |

התפלגות חיוב בש"ח לפי תע"ז

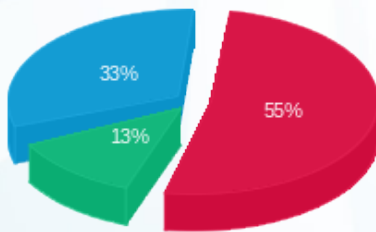

■ פסגה (₪ 698.29)  
■ גבע (₪ 161.94)  
■ שפל (₪ 415.36)

הסטוריית צריכה בקוט"ש

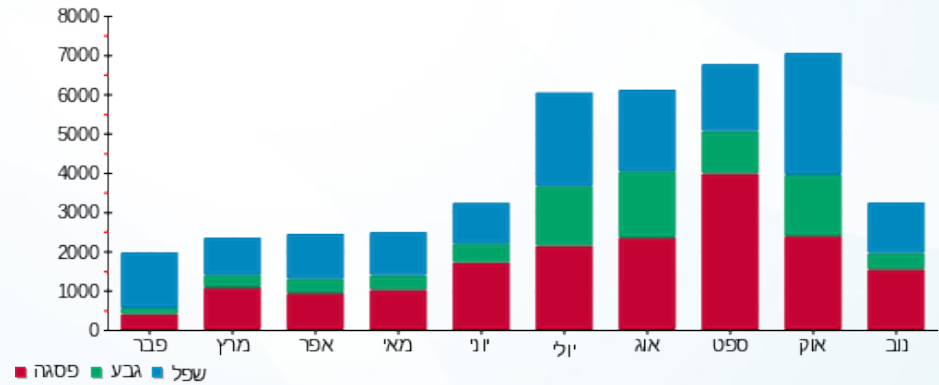



01/12/16

תאריך הפקה:

שם דייר: נציגות - מסדרונות 13-16

30/11/16

תאריך קריאה נוכחית:

שם אתר: חוף הכרמל

01/11/16

תאריך קריאה קודמת:

לקוח/ה נכבד/ה, אנו מתכבדים להגיש את חישוב צריכת החשמל לתקופה 01/11/16 - 30/11/16:

15129201 - 10

| סה"כ לתשלום | מחיר לקוט"ש בא"ג | סה"כ צריכה בקוט"ש | קריאה נוכחית | קריאה קודמת | סוג צריכה                | סוג תעריף |
|-------------|------------------|-------------------|--------------|-------------|--------------------------|-----------|
|             |                  |                   | 30/11/16     | 01/11/16    | פרטי חשבון עבור תאריכים: |           |
| ₪ 490.10    | 47.08            | 1,041.00          | 14,810.00    | 13,769.00   | פסגה                     | 777       |
| ₪ 103.98    | 39.06            | 266.20            | 7,275.80     | 7,009.60    | גבע                      | 778       |
| ₪ 268.38    | 31.98            | 839.20            | 15,500.80    | 14,661.60   | שפל                      | 779       |

סה"כ צריכה לדייר:

| סה"כ לתשלום | סה"כ צריכה בקוט"ש | סה"כ צריכה שפל | סה"כ צריכה גבע | סה"כ צריכה בפסגה | שיא ביקוש |
|-------------|-------------------|----------------|----------------|------------------|-----------|
| ₪ 862.46    | 2,146.40          | 839.20         | 266.20         | 1,041.00         | 7.68      |

|          |                    |                     |
|----------|--------------------|---------------------|
| ₪ 40.00  | <b>תשלום קבוע</b>  |                     |
| ₪ 902.46 | <b>סה"כ לתשלום</b> | <b>לא כולל מע"מ</b> |

התפלגות חיוב בש"ח לפי תע"ז

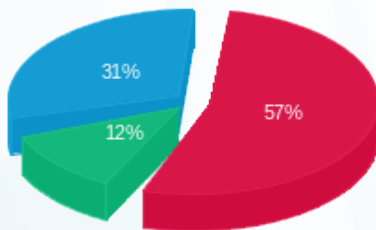

■ פסגה (₪ 490.10)  
■ גבע (₪ 103.98)  
■ שפל (₪ 268.38)

הסטוריית צריכה בקוט"ש

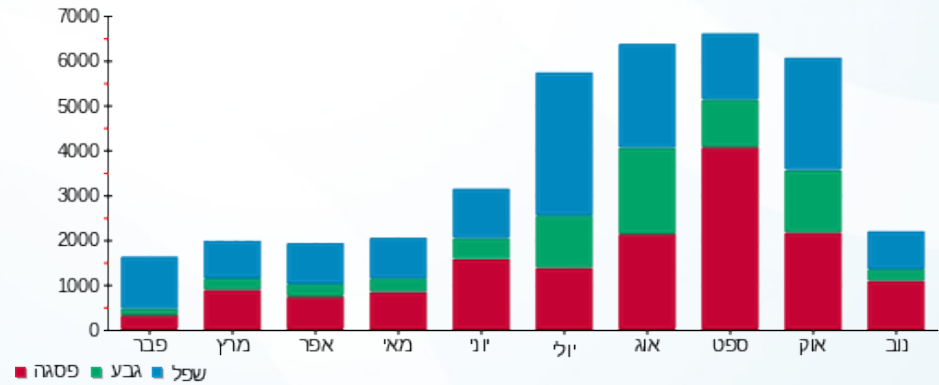



01/12/16

תאריך הפקה:

שם דייר: נציגות - מסדרונות 13-16 (חינוי)  
שם אתר: חוף הכרמל

30/11/16

תאריך קריאה נוכחית:

01/11/16

תאריך קריאה קודמת:

לקוח/ה נכבד/ה, אנו מתכבדים להגיש את חישוב צריכת החשמל לתקופה 01/11/16 - 30/11/16:

15129200 - 4

| סה"כ לתשלום | מחיר לקוט"ש בא"ג | סה"כ צריכה בקוט"ש | קריאה נוכחית | קריאה קודמת | סוג צריכה | סוג תעריף                |
|-------------|------------------|-------------------|--------------|-------------|-----------|--------------------------|
|             |                  |                   | 30/11/16     | 01/11/16    |           | פרטי חשבון עבור תאריכים: |
| 192.51 ₪    | 47.08            | 408.90            | 2,790.80     | 2,381.90    | פסגה      | 777                      |
| 60.39 ₪     | 39.06            | 154.60            | 1,509.00     | 1,354.40    | גבע       | 778                      |
| 147.27 ₪    | 31.98            | 460.50            | 5,152.80     | 4,692.30    | שפל       | 779                      |

סה"כ צריכה לדייר:

| סה"כ לתשלום | סה"כ צריכה בקוט"ש | סה"כ צריכה שפל | סה"כ צריכה גבע | סה"כ צריכה בפסגה | שיא ביקוש |
|-------------|-------------------|----------------|----------------|------------------|-----------|
| 400.16 ₪    | 1,024.00          | 460.50         | 154.60         | 408.90           | 1.78      |

|          |                    |                     |
|----------|--------------------|---------------------|
| 40.00 ₪  | <b>תשלום קבוע</b>  |                     |
| 440.16 ₪ | <b>סה"כ לתשלום</b> | <b>לא כולל מע"מ</b> |

התפלגות חיוב בש"ח לפי תע"ז

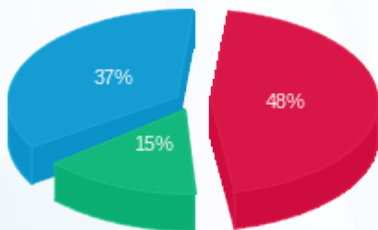

■ פסגה (192.51 ₪)  
■ גבע (60.39 ₪)  
■ שפל (147.27 ₪)

הסטוריית צריכה בקוט"ש

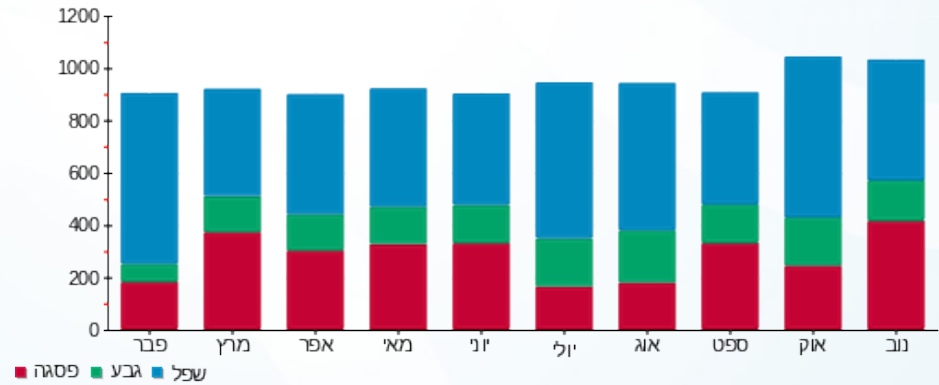

01/12/16 תאריך הפקה:  
 30/11/16 תאריך קריאה נוכחית:  
 01/11/16 תאריך קריאה קודמת:

שם דייר: נציגות - מסדרונות 13-16 חיוני  
 שם אתר: חוף הכרמל

**לקוח/ה נכבד/ה, אנו מתכבדים להגיש את חישוב צריכת החשמל לתקופה 01/11/16 - 30/11/16:**

15091251 - 2

| סה"כ לתשלום | מחיר לקוט"ש בא"ג | סה"כ צריכה בקוט"ש | קריאה נוכחית | קריאה קודמת | סוג צריכה                | סוג תעריף |
|-------------|------------------|-------------------|--------------|-------------|--------------------------|-----------|
|             |                  |                   | 30/11/16     | 01/11/16    | פרטי חשבון עבור תאריכים: |           |
| 148.58 ₪    | 47.08            | 315.60            | 2,620.00     | 2,304.40    | פסגה                     | 777       |
| 54.14 ₪     | 39.06            | 138.60            | 1,548.00     | 1,409.40    | גבע                      | 778       |
| 104.03 ₪    | 31.98            | 325.30            | 4,792.90     | 4,467.60    | שפל                      | 779       |

**סה"כ צריכה לדייר:**

| סה"כ לתשלום | סה"כ צריכה בקוט"ש | סה"כ צריכה שפל | סה"כ צריכה גבע | סה"כ צריכה בפסגה | שיא ביקוש |
|-------------|-------------------|----------------|----------------|------------------|-----------|
| 306.75 ₪    | 779.50            | 325.30         | 138.60         | 315.60           | 1.11      |

|          |                    |                     |
|----------|--------------------|---------------------|
| 40.00 ₪  | <b>תשלום קבוע</b>  |                     |
| 346.75 ₪ | <b>סה"כ לתשלום</b> | <b>לא כולל מע"מ</b> |

התפלגות חיוב בש"ח לפי תע"ז

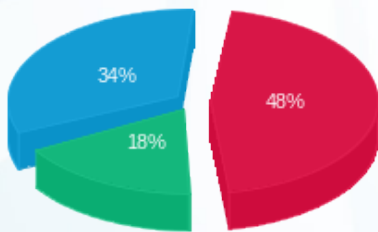

■ פסגה (148.58 ₪)  
 ■ גבע (54.14 ₪)  
 ■ שפל (104.03 ₪)

הסטוריית צריכה בקוט"ש

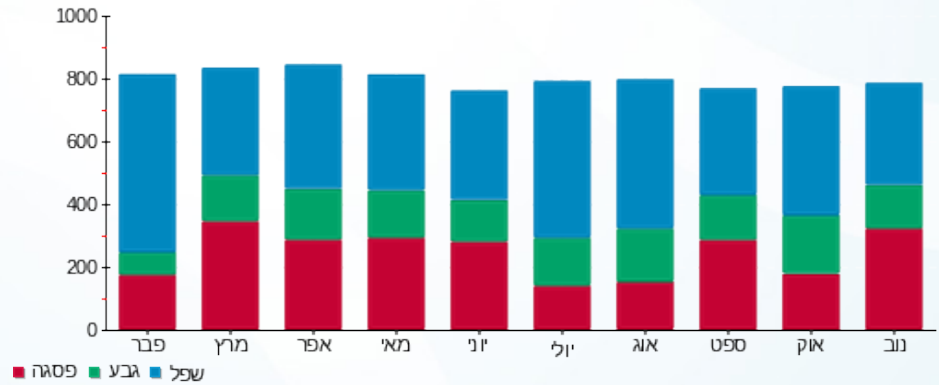



01/12/16 תאריך הפקה:  
 30/11/16 תאריך קריאה נוכחית:  
 01/11/16 תאריך קריאה קודמת:

שם דייר: נציגות - מסדרונות 5-8  
 שם אתר: חוף הכרמל

לקוח/ה נכבד/ה, אנו מתכבדים להגיש את חישוב צריכת החשמל לתקופה 01/11/16 - 30/11/16:

15129201 - 8

| סה"כ לתשלום | מחיר לקוט"ש בא"ג | סה"כ צריכה בקוט"ש | קריאה נוכחית | קריאה קודמת | סוג צריכה                | סוג תעריף |
|-------------|------------------|-------------------|--------------|-------------|--------------------------|-----------|
|             |                  |                   | 30/11/16     | 01/11/16    | פרטי חשבון עבור תאריכים: |           |
| 153.29 ₪    | 47.08            | 325.60            | 19,097.20    | 18,771.60   | פסגה                     | 777       |
| 1.41 ₪      | 39.06            | 3.60              | 7,923.00     | 7,919.40    | גבע                      | 778       |
| 1.34 ₪      | 31.98            | 4.20              | 9,186.00     | 9,181.80    | שפל                      | 779       |

סה"כ צריכה לדייר:

| סה"כ לתשלום | סה"כ צריכה בקוט"ש | סה"כ צריכה שפל | סה"כ צריכה גבע | סה"כ צריכה בפסגה | שיא ביקוש |
|-------------|-------------------|----------------|----------------|------------------|-----------|
| 156.04 ₪    | 333.40            | 4.20           | 3.60           | 325.60           | 7.95      |

|          |                    |                     |
|----------|--------------------|---------------------|
| 40.00 ₪  | <b>תשלום קבוע</b>  |                     |
| 196.04 ₪ | <b>סה"כ לתשלום</b> | <b>לא כולל מע"מ</b> |

התפלגות חיוב בש"ח לפי תע"ז

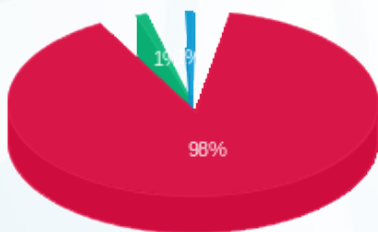

■ פסגה (153.29 ₪)  
 ■ גבע (1.41 ₪)  
 ■ שפל (1.34 ₪)

הסטוריית צריכה בקוט"ש

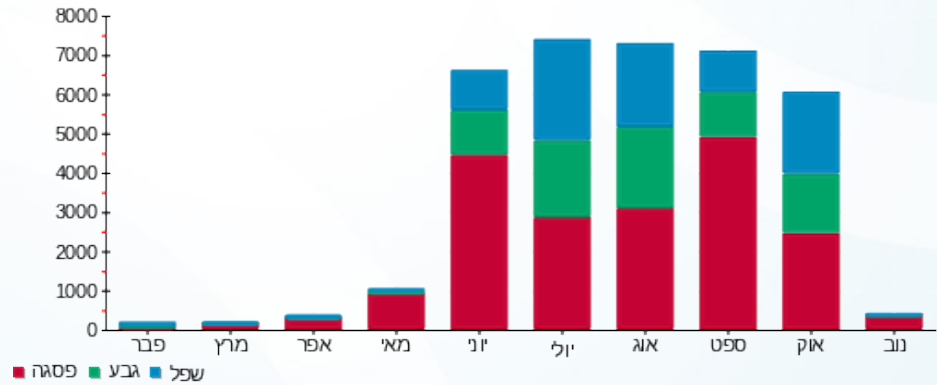



01/12/16 תאריך הפקה:  
 30/11/16 תאריך קריאה נוכחית:  
 01/11/16 תאריך קריאה קודמת:

שם דייר: נציגות - מסדרונות 5-8  
 שם אתר: חוף הכרמל

לקוח/ה נכבד/ה, אנו מתכבדים להגיש את חישוב צריכת החשמל לתקופה 01/11/16 - 30/11/16:

15129236 - 5

| סה"כ לתשלום | מחיר לקוט"ש בא"ג | סה"כ צריכה בקוט"ש | קריאה נוכחית | קריאה קודמת | סוג צריכה                | סוג תעריף |
|-------------|------------------|-------------------|--------------|-------------|--------------------------|-----------|
|             |                  |                   | 30/11/16     | 01/11/16    | פרטי חשבון עבור תאריכים: |           |
| 166.38 ₪    | 47.08            | 353.40            | 19,059.20    | 18,705.80   | פסגה                     | 777       |
| 0.00 ₪      | 39.06            | 0.00              | 10,022.60    | 10,022.60   | גבע                      | 778       |
| 0.00 ₪      | 31.98            | 0.00              | 9,109.20     | 9,109.20    | שפל                      | 779       |

סה"כ צריכה לדייר:

| סה"כ לתשלום | סה"כ צריכה בקוט"ש | סה"כ צריכה שפל | סה"כ צריכה גבע | סה"כ צריכה בפסגה | שיא ביקוש |
|-------------|-------------------|----------------|----------------|------------------|-----------|
| 166.38 ₪    | 353.40            | 0.00           | 0.00           | 353.40           | 13.04     |

|          |                    |                     |
|----------|--------------------|---------------------|
| 40.00 ₪  | <b>תשלום קבוע</b>  |                     |
| 206.38 ₪ | <b>סה"כ לתשלום</b> | <b>לא כולל מע"מ</b> |

התפלגות חיוב בש"ח לפי תע"ז



- פסגה (166.38 ₪)
- גבע (0.00 ₪)
- שפל (0.00 ₪)

הסטוריית צריכה בקוט"ש

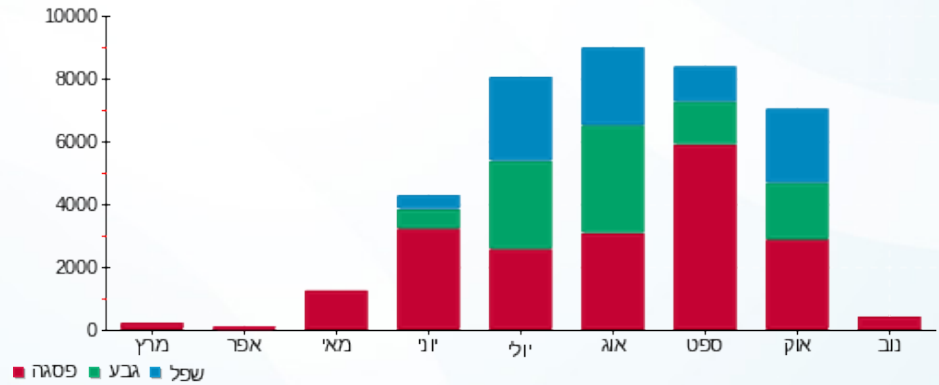

01/12/16 תאריך הפקה:  
 30/11/16 תאריך קריאה נוכחית:  
 01/11/16 תאריך קריאה קודמת:

שם דייר: נציגות - מסדרונות 5-8 (חינו)  
 שם אתר: חוף הכרמל

**לקוח/ה נכבד/ה, אנו מתכבדים להגיש את חישוב צריכת החשמל לתקופה 01/11/16 - 30/11/16:**

**15129200 - 2**

| סה"כ לתשלום | מחיר לקוט"ש בא"ג | סה"כ צריכה בקוט"ש | קריאה נוכחית | קריאה קודמת | סוג צריכה                | סוג תעריף |
|-------------|------------------|-------------------|--------------|-------------|--------------------------|-----------|
|             |                  |                   | 30/11/16     | 01/11/16    | פרטי חשבון עבור תאריכים: |           |
| ₪ 375.79    | 47.08            | 798.20            | 6,418.50     | 5,620.30    | פסגה                     | 777       |
| ₪ 117.80    | 39.06            | 301.60            | 3,150.30     | 2,848.70    | גבע                      | 778       |
| ₪ 257.73    | 31.98            | 805.90            | 10,087.70    | 9,281.80    | שפל                      | 779       |

**סה"כ צריכה לדייר:**

| סה"כ לתשלום | סה"כ צריכה בקוט"ש | סה"כ צריכה שפל | סה"כ צריכה גבע | סה"כ צריכה בפסגה | שיא ביקוש |
|-------------|-------------------|----------------|----------------|------------------|-----------|
| ₪ 751.32    | 1,905.70          | 805.90         | 301.60         | 798.20           | 5.05      |

|          |                    |                     |
|----------|--------------------|---------------------|
| ₪ 40.00  | <b>תשלום קבוע</b>  |                     |
| ₪ 791.32 | <b>סה"כ לתשלום</b> | <b>לא כולל מע"מ</b> |

התפלגות חיוב בש"ח לפי תע"ז

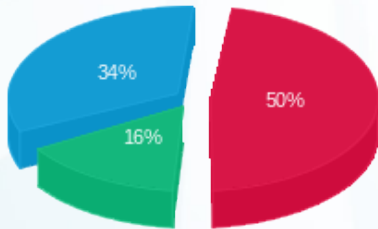

■ פסגה (₪ 375.79)  
 ■ גבע (₪ 117.80)  
 ■ שפל (₪ 257.73)

הסטוריית צריכה בקוט"ש

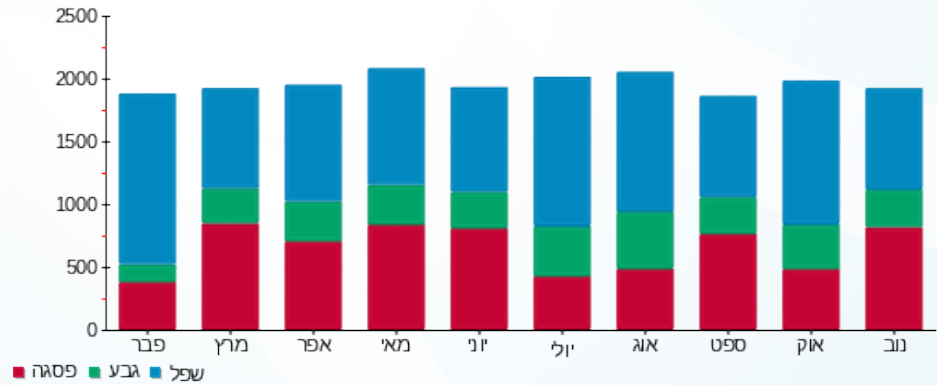



01/12/16 תאריך הפקה:  
 30/11/16 תאריך קריאה נוכחית:  
 01/11/16 תאריך קריאה קודמת:

שם דייר: נציגות - מסדרונות 5-8 חיוני  
 שם אתר: חוף הכרמל

**לקוח/ה נכבד/ה, אנו מתכבדים להגיש את חישוב צריכת החשמל לתקופה 01/11/16 - 30/11/16:**

15129236 - 13

| סה"כ לתשלום | מחיר לקוט"ש בא"ג | סה"כ צריכה בקוט"ש | קריאה נוכחית | קריאה קודמת | סוג צריכה                | סוג תעריף |
|-------------|------------------|-------------------|--------------|-------------|--------------------------|-----------|
|             |                  |                   | 30/11/16     | 01/11/16    | פרטי חשבון עבור תאריכים: |           |
| ₪ 437.18    | 47.08            | 928.60            | 7,736.20     | 6,807.60    | פסגה                     | 777       |
| ₪ 116.95    | 39.06            | 299.40            | 3,679.50     | 3,380.10    | גבע                      | 778       |
| ₪ 259.13    | 31.98            | 810.30            | 12,376.40    | 11,566.10   | שפל                      | 779       |

**סה"כ צריכה לדייר:**

| סה"כ לתשלום | סה"כ צריכה בקוט"ש | סה"כ צריכה שפל | סה"כ צריכה גבע | סה"כ צריכה בפסגה | שיא ביקוש |
|-------------|-------------------|----------------|----------------|------------------|-----------|
| ₪ 813.26    | 2,038.30          | 810.30         | 299.40         | 928.60           | 3.89      |

|          |                    |                     |
|----------|--------------------|---------------------|
| ₪ 40.00  | <b>תשלום קבוע</b>  |                     |
| ₪ 853.26 | <b>סה"כ לתשלום</b> | <b>לא כולל מע"מ</b> |

התפלגות חיוב בש"ח לפי תע"ז

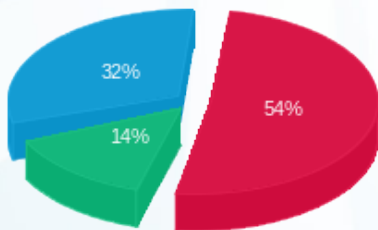

■ פסגה (₪ 437.18)  
 ■ גבע (₪ 116.95)  
 ■ שפל (₪ 259.13)

הסטוריית צריכה בקוט"ש

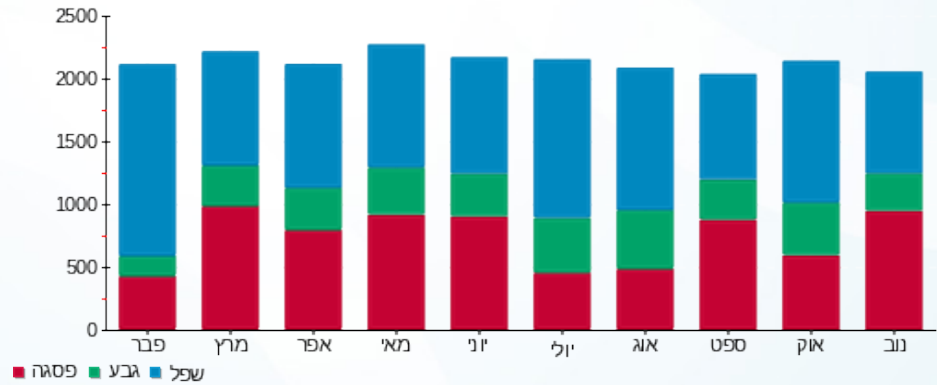



01/12/16

תאריך הפקה:

שם דייר: נציגות - מסדרונות 9-12

30/11/16

תאריך קריאה נוכחית:

שם אתר: חוף הכרמל

01/11/16

תאריך קריאה קודמת:

לקוח/ה נכבד/ה, אנו מתכבדים להגיש את חישוב צריכת החשמל לתקופה 01/11/16 - 30/11/16:

15129236 - 6

| סה"כ לתשלום | מחיר לקוט"ש בא"ג | סה"כ צריכה בקוט"ש | קריאה נוכחית | קריאה קודמת | סוג צריכה | סוג תעריף                |
|-------------|------------------|-------------------|--------------|-------------|-----------|--------------------------|
|             |                  |                   | 30/11/16     | 01/11/16    |           | פרטי חשבון עבור תאריכים: |
| 242.93 ₪    | 47.08            | 516.00            | 24,157.60    | 23,641.60   | פסגה      | 777                      |
| 4.30 ₪      | 39.06            | 11.00             | 11,275.00    | 11,264.00   | גבע       | 778                      |
| 23.92 ₪     | 31.98            | 74.80             | 14,152.80    | 14,078.00   | שפל       | 779                      |

סה"כ צריכה לדייר:

| סה"כ לתשלום | סה"כ צריכה בקוט"ש | סה"כ צריכה שפל | סה"כ צריכה גבע | סה"כ צריכה בפסגה | שיא ביקוש |
|-------------|-------------------|----------------|----------------|------------------|-----------|
| 271.15 ₪    | 601.80            | 74.80          | 11.00          | 516.00           | 12.41     |

|          |                    |                     |
|----------|--------------------|---------------------|
| 40.00 ₪  | <b>תשלום קבוע</b>  |                     |
| 311.15 ₪ | <b>סה"כ לתשלום</b> | <b>לא כולל מע"מ</b> |

התפלגות חיוב בש"ח לפי תע"ז

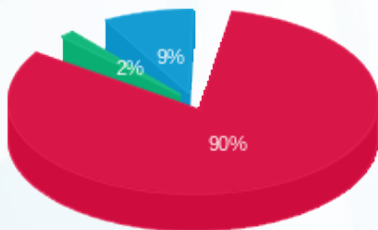

- פסגה (242.93 ₪) 90%
- גבע (4.30 ₪) 9%
- שפל (23.92 ₪) 2%

הסטוריית צריכה בקוט"ש

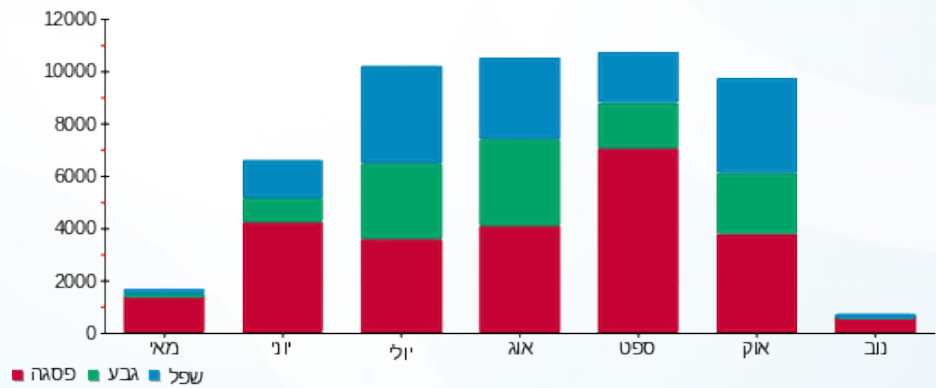



01/12/16 תאריך הפקה:  
 30/11/16 תאריך קריאה נוכחית:  
 01/11/16 תאריך קריאה קודמת:

שם דייר: נציגות - מסדרונות 9-12  
 שם אתר: חוף הכרמל

לקוח/ה נכבד/ה, אנו מתכבדים להגיש את חישוב צריכת החשמל לתקופה 01/11/16 - 30/11/16:

15129201 - 9

| סה"כ לתשלום | מחיר לקוט"ש בא"ג | סה"כ צריכה בקוט"ש | קריאה נוכחית | קריאה קודמת | סוג צריכה                | סוג תעריף |
|-------------|------------------|-------------------|--------------|-------------|--------------------------|-----------|
|             |                  |                   | 30/11/16     | 01/11/16    | פרטי חשבון עבור תאריכים: |           |
| 110.36 ₪    | 47.08            | 234.40            | 21,270.80    | 21,036.40   | פסגה                     | 777       |
| 0.00 ₪      | 39.06            | 0.00              | 8,725.00     | 8,725.00    | גבע                      | 778       |
| 0.00 ₪      | 31.98            | 0.00              | 9,024.00     | 9,024.00    | שפל                      | 779       |

סה"כ צריכה לדייר:

| סה"כ לתשלום | סה"כ צריכה בקוט"ש | סה"כ צריכה שפל | סה"כ צריכה גבע | סה"כ צריכה בפסגה | שיא ביקוש |
|-------------|-------------------|----------------|----------------|------------------|-----------|
| 110.36 ₪    | 234.40            | 0.00           | 0.00           | 234.40           | 11.71     |

|          |                    |                     |
|----------|--------------------|---------------------|
| 40.00 ₪  | <b>תשלום קבוע</b>  |                     |
| 150.36 ₪ | <b>סה"כ לתשלום</b> | <b>לא כולל מע"מ</b> |

התפלגות חיוב בש"ח לפי תע"ז



- פסגה (110.36 ₪)
- גבע (0.00 ₪)
- שפל (0.00 ₪)

הסטוריית צריכה בקוט"ש

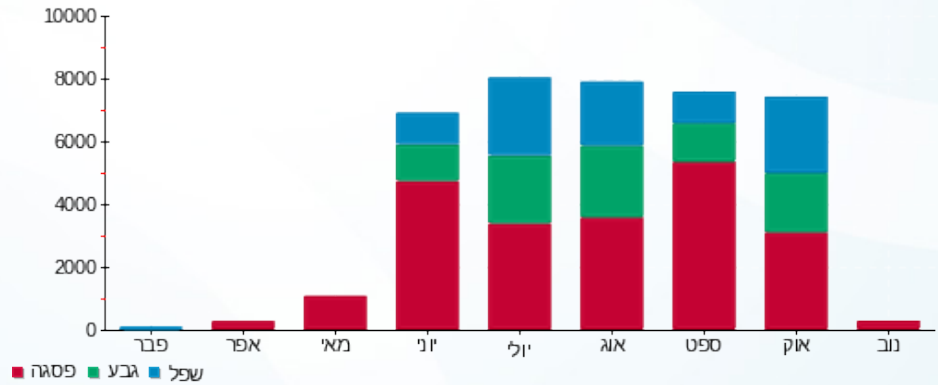

01/12/16 תאריך הפקה:  
 30/11/16 תאריך קריאה נוכחית:  
 01/11/16 תאריך קריאה קודמת:

שם דייר: נציגות - מסדרונות 9-12 (חינו)  
 שם אתר: חוף הכרמל

**לקוח/ה נכבד/ה, אנו מתכבדים להגיש את חישוב צריכת החשמל לתקופה 01/11/16 - 30/11/16:**

15129200 - 3

| סוג תעריף                | סוג צריכה | קריאה קודמת | קריאה נוכחית | סה"כ צריכה בקוט"ש | מחיר לקוט"ש בא"ג | סה"כ לתשלום |
|--------------------------|-----------|-------------|--------------|-------------------|------------------|-------------|
| פרטי חשבון עבור תאריכים: |           |             |              |                   |                  |             |
| 777                      | פסגה      | 01/11/16    | 30/11/16     | 760.30            | 47.08            | 357.95 ₪    |
| 778                      | גבע       | 2,655.40    | 2,915.10     | 259.70            | 39.06            | 101.44 ₪    |
| 779                      | שפל       | 8,865.90    | 9,602.40     | 736.50            | 31.98            | 235.53 ₪    |

**סה"כ צריכה לדייר:**

| שיא ביקוש | סה"כ צריכה בפסגה | סה"כ צריכה גבע | סה"כ צריכה שפל | סה"כ צריכה בקוט"ש | סה"כ לתשלום |
|-----------|------------------|----------------|----------------|-------------------|-------------|
| 4.25      | 760.30           | 259.70         | 736.50         | 1,756.50          | 694.92 ₪    |

|          |                    |                     |
|----------|--------------------|---------------------|
| 40.00 ₪  | <b>תשלום קבוע</b>  |                     |
| 734.92 ₪ | <b>סה"כ לתשלום</b> | <b>לא כולל מע"מ</b> |

התפלגות חיוב בש"ח לפי תע"ז

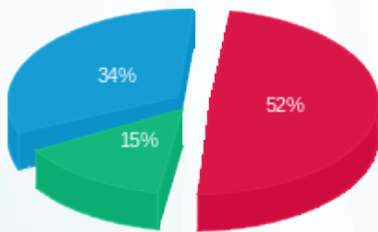

■ פסגה (357.95 ₪)  
 ■ גבע (101.44 ₪)  
 ■ שפל (235.53 ₪)

הסטוריית צריכה בקוט"ש

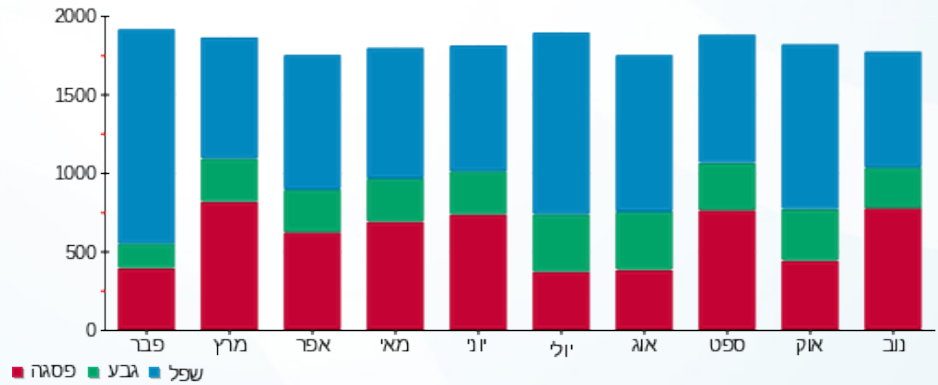



01/12/16 תאריך הפקה:  
 30/11/16 תאריך קריאה נוכחית:  
 01/11/16 תאריך קריאה קודמת:

שם דייר: נציגות - מסדרונות 9-12 חיוני  
 שם אתר: חוף הכרמל

לקוח/ה נכבד/ה, אנו מתכבדים להגיש את חישוב צריכת החשמל לתקופה 01/11/16 - 30/11/16:

15129236 - 14

| סה"כ לתשלום | מחיר לקוט"ש בא"ג | סה"כ צריכה בקוט"ש | קריאה נוכחית | קריאה קודמת | סוג צריכה                | סוג תעריף |
|-------------|------------------|-------------------|--------------|-------------|--------------------------|-----------|
|             |                  |                   | 30/11/16     | 01/11/16    | פרטי חשבון עבור תאריכים: |           |
| ₪ 335.73    | 47.08            | 713.10            | 5,004.90     | 4,291.80    | פסגה                     | 777       |
| ₪ 99.92     | 39.06            | 255.80            | 2,577.20     | 2,321.40    | גבע                      | 778       |
| ₪ 243.18    | 31.98            | 760.40            | 9,288.10     | 8,527.70    | שפל                      | 779       |

סה"כ צריכה לדייר:

| סה"כ לתשלום | סה"כ צריכה בקוט"ש | סה"כ צריכה שפל | סה"כ צריכה גבע | סה"כ צריכה בפסגה | שיא ביקוש |
|-------------|-------------------|----------------|----------------|------------------|-----------|
| ₪ 678.82    | 1,729.30          | 760.40         | 255.80         | 713.10           | 2.14      |

|          |                    |                     |
|----------|--------------------|---------------------|
| ₪ 40.00  | <b>תשלום קבוע</b>  |                     |
| ₪ 718.82 | <b>סה"כ לתשלום</b> | <b>לא כולל מע"מ</b> |

התפלגות חיוב בש"ח לפי תע"ז

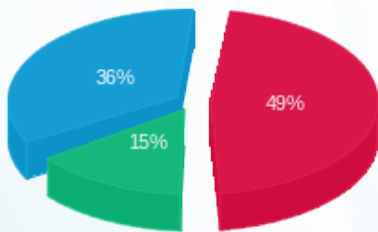

■ פסגה (₪ 335.73) (15%)  
 ■ גבע (₪ 99.92) (36%)  
 ■ שפל (₪ 243.18) (49%)

הסטוריית צריכה בקוט"ש

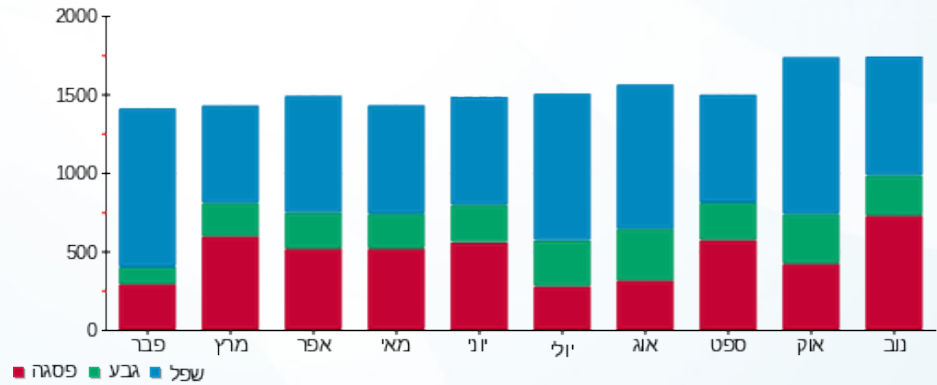



01/12/16

תאריך הפקה:

שם דייר: נציגות - פרודור הנהח"ש

30/11/16

תאריך קריאה נוכחית:

שם אתר: חוף הכרמל

01/11/16

תאריך קריאה קודמת:

לקוח/ה נכבד/ה, אנו מתכבדים להגיש את חישוב צריכת החשמל לתקופה 01/11/16 - 30/11/16:

15129200 - 6

| סה"כ לתשלום | מחיר לקוט"ש בא"ג | סה"כ צריכה בקוט"ש | קריאה נוכחית | קריאה קודמת | סוג צריכה                | סוג תעריף |
|-------------|------------------|-------------------|--------------|-------------|--------------------------|-----------|
|             |                  |                   | 30/11/16     | 01/11/16    | פרטי חשבון עבור תאריכים: |           |
| 145.67 ₪    | 47.08            | 309.40            | 1,963.30     | 1,653.90    | פסגה                     | 777       |
| 43.86 ₪     | 39.06            | 112.30            | 939.10       | 826.80      | גבע                      | 778       |
| 85.67 ₪     | 31.98            | 267.90            | 2,541.40     | 2,273.50    | שפל                      | 779       |

סה"כ צריכה לדייר:

| סה"כ לתשלום | סה"כ צריכה בקוט"ש | סה"כ צריכה שפל | סה"כ צריכה גבע | סה"כ צריכה בפסגה | שיא ביקוש |
|-------------|-------------------|----------------|----------------|------------------|-----------|
| 275.20 ₪    | 689.60            | 267.90         | 112.30         | 309.40           | 2.13      |

|          |                    |                     |
|----------|--------------------|---------------------|
| 40.00 ₪  | <b>תשלום קבוע</b>  |                     |
| 315.20 ₪ | <b>סה"כ לתשלום</b> | <b>לא כולל מע"מ</b> |

התפלגות חיוב בש"ח לפי תע"ז

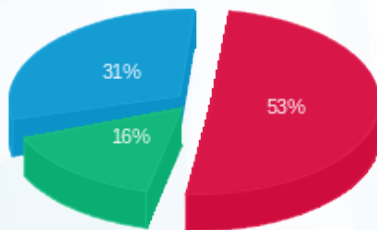

- פסגה (145.67 ₪)
- גבע (43.86 ₪)
- שפל (85.67 ₪)

הסטוריית צריכה בקוט"ש

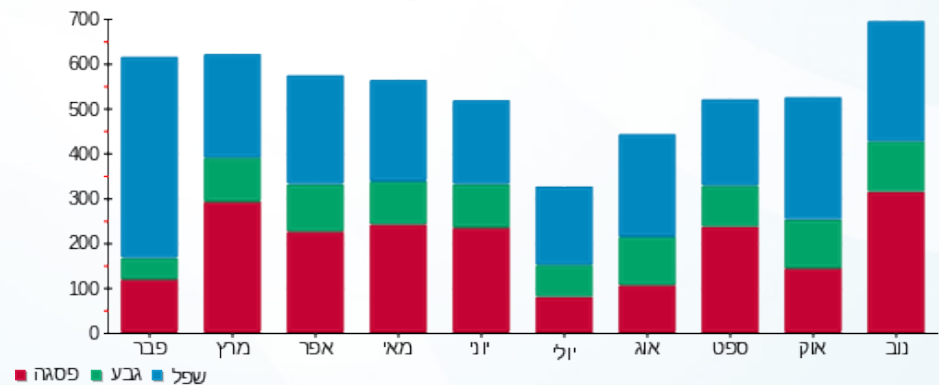



01/12/16

תאריך הפקה:

שם דייר: פאתל - בריכה

30/11/16

תאריך קריאה נוכחית:

שם אתר: חוף הכרמל

01/11/16

תאריך קריאה קודמת:

לקוח/ה נכבד/ה, אנו מתכבדים להגיש את חישוב צריכת החשמל לתקופה 01/11/16 - 30/11/16:

בריכה 1 - 15112928

| סה"כ לתשלום | מחיר לקוט"ש בא"ג | סה"כ צריכה בקוט"ש | קריאה נוכחית | קריאה קודמת | סוג צריכה                | סוג תעריף |
|-------------|------------------|-------------------|--------------|-------------|--------------------------|-----------|
|             |                  |                   | 30/11/16     | 01/11/16    | פרטי חשבון עבור תאריכים: |           |
| 10.17 ₪     | 47.08            | 21.60             | 1,908.80     | 1,887.20    | פסגה                     | 777       |
| 3.32 ₪      | 39.06            | 8.50              | 1,192.50     | 1,184.00    | גבע                      | 778       |
| 7.45 ₪      | 31.98            | 23.30             | 2,838.00     | 2,814.70    | שפל                      | 779       |

סה"כ צריכה לדייר:

| סה"כ לתשלום | סה"כ צריכה בקוט"ש | סה"כ צריכה שפל | סה"כ צריכה גבע | סה"כ צריכה בפסגה | שיא ביקוש |
|-------------|-------------------|----------------|----------------|------------------|-----------|
| 20.94 ₪     | 53.40             | 23.30          | 8.50           | 21.60            |           |

|         |                    |                     |
|---------|--------------------|---------------------|
| 40.00 ₪ | <b>תשלום קבוע</b>  |                     |
| 60.94 ₪ | <b>סה"כ לתשלום</b> | <b>לא כולל מע"מ</b> |

התפלגות חיוב בש"ח לפי תע"ז

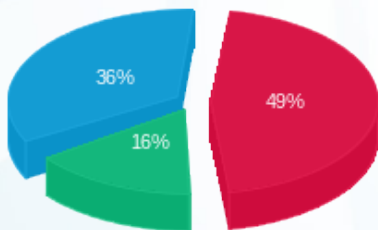

- פסגה (10.17 ₪)
- גבע (3.32 ₪)
- שפל (7.45 ₪)

הסטוריית צריכה בקוט"ש

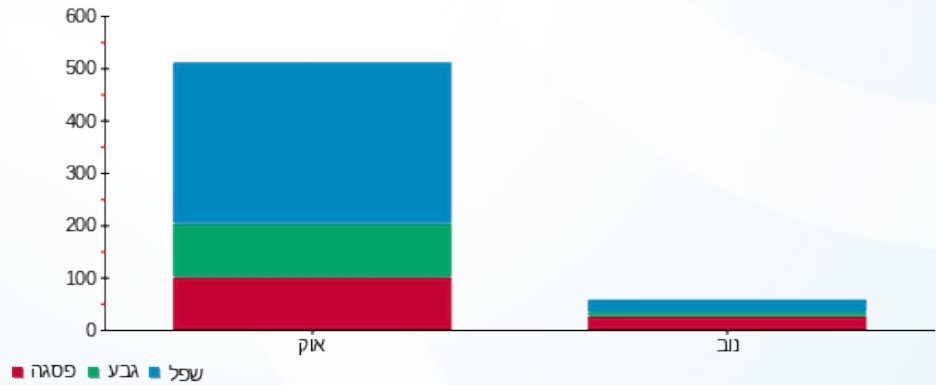



01/12/16

תאריך הפקה:

שם דייר: פאתל - חניון עליון B2

30/11/16

תאריך קריאה נוכחית:

שם אתר: חוף הכרמל

01/11/16

תאריך קריאה קודמת:

לקוח/ה נכבד/ה, אנו מתכבדים להגיש את חישוב צריכת החשמל לתקופה 01/11/16 - 30/11/16:

15129236 - 2

| סה"כ לתשלום | מחיר לקוט"ש בא"ג | סה"כ צריכה בקוט"ש | קריאה נוכחית | קריאה קודמת | סוג צריכה                | סוג תעריף |
|-------------|------------------|-------------------|--------------|-------------|--------------------------|-----------|
|             |                  |                   | 30/11/16     | 01/11/16    | פרטי חשבון עבור תאריכים: |           |
| ₪ 368.92    | 47.08            | 783.60            | 10,222.90    | 9,439.30    | פסגה                     | 777       |
| ₪ 84.60     | 39.06            | 216.60            | 4,610.40     | 4,393.80    | גבע                      | 778       |
| ₪ 180.66    | 31.98            | 564.90            | 14,148.10    | 13,583.20   | שפל                      | 779       |

סה"כ צריכה לדייר:

| סה"כ לתשלום | סה"כ צריכה בקוט"ש | סה"כ צריכה שפל | סה"כ צריכה גבע | סה"כ צריכה בפסגה | שיא ביקוש |
|-------------|-------------------|----------------|----------------|------------------|-----------|
| ₪ 634.18    | 1,565.10          | 564.90         | 216.60         | 783.60           | 6.00      |

|          |                    |                     |
|----------|--------------------|---------------------|
| ₪ 40.00  | <b>תשלום קבוע</b>  |                     |
| ₪ 674.18 | <b>סה"כ לתשלום</b> | <b>לא כולל מע"מ</b> |

התפלגות חיוב בש"ח לפי תע"ז

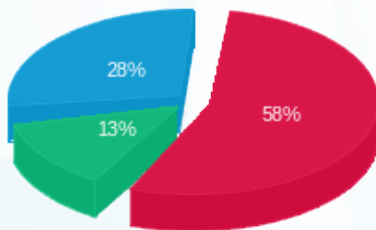

- פסגה (₪ 368.92)
- גבע (₪ 84.60)
- שפל (₪ 180.66)

הסטוריית צריכה בקוט"ש

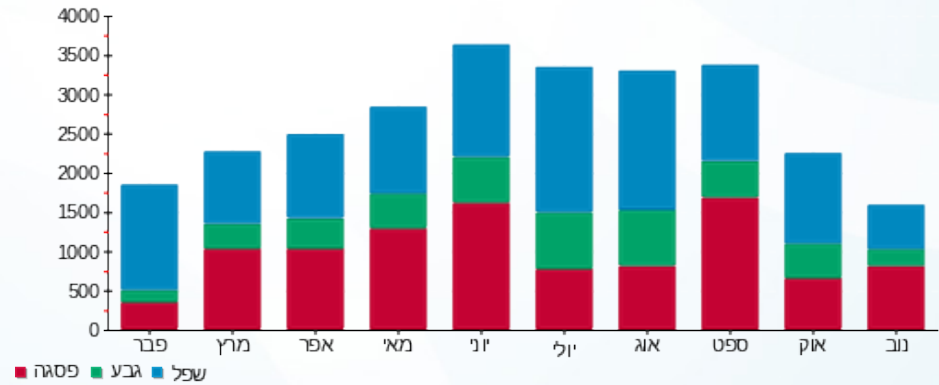



01/12/16 תאריך הפקה:  
 30/11/16 תאריך קריאה נכחית:  
 01/11/16 תאריך קריאה קודמת:

שם דייר: פאתל - חניון תחתון A2  
 שם אתר: חוף הכרמל

לקוח/ה נכבד/ה, אנו מתכבדים להגיש את חישוב צריכת החשמל לתקופה 01/11/16 - 30/11/16:

15129236 - 1

| סה"כ לתשלום | מחיר לקוט"ש בא"ג | סה"כ צריכה בקוט"ש | קריאה נכחית | קריאה קודמת | סוג צריכה                | סוג תעריף |
|-------------|------------------|-------------------|-------------|-------------|--------------------------|-----------|
|             |                  |                   | 30/11/16    | 01/11/16    | פרטי חשבון עבור תאריכים: |           |
| 0.00 ₪      | 47.08            | 0.00              | 0.00        | 0.00        | פסגה                     | 777       |
| 0.00 ₪      | 39.06            | 0.00              | 0.00        | 0.00        | גבע                      | 778       |
| 0.00 ₪      | 31.98            | 0.00              | 1.20        | 1.20        | שפל                      | 779       |

סה"כ צריכה לדייר:

| סה"כ לתשלום | סה"כ צריכה בקוט"ש | סה"כ צריכה שפל | סה"כ צריכה גבע | סה"כ צריכה בפסגה | שיא ביקוש |
|-------------|-------------------|----------------|----------------|------------------|-----------|
| 0.00 ₪      | 0.00              | 0.00           | 0.00           | 0.00             |           |

|         |             |              |
|---------|-------------|--------------|
| 40.00 ₪ | תשלום קבוע  |              |
| 40.00 ₪ | סה"כ לתשלום | לא כולל מע"מ |





01/12/16 תאריך הפקה:  
 30/11/16 תאריך קריאה נוכחית:  
 01/11/16 תאריך קריאה קודמת:

שם דייר: פאתל - חניון תחתון לוח A1  
 שם אתר: חוף הכרמל

לקוח/ה נכבד/ה, אנו מתכבדים להגיש את חישוב צריכת החשמל לתקופה 01/11/16 - 30/11/16:

11 - 15129200

| סה"כ לתשלום | מחיר לקוט"ש בא"ג | סה"כ צריכה בקוט"ש | קריאה נוכחית | קריאה קודמת | סוג צריכה                | סוג תעריף |
|-------------|------------------|-------------------|--------------|-------------|--------------------------|-----------|
|             |                  |                   | 30/11/16     | 01/11/16    | פרטי חשבון עבור תאריכים: |           |
| ₪ 1,365.51  | 47.08            | 2,900.40          | 23,981.60    | 21,081.20   | פסגה                     | 777       |
| ₪ 372.32    | 39.06            | 953.20            | 11,659.20    | 10,706.00   | גבע                      | 778       |
| ₪ 951.47    | 31.98            | 2,975.20          | 38,328.80    | 35,353.60   | שפל                      | 779       |

סה"כ צריכה לדייר:

| סה"כ לתשלום | סה"כ צריכה בקוט"ש | סה"כ צריכה שפל | סה"כ צריכה גבע | סה"כ צריכה בפסגה | שיא ביקוש |
|-------------|-------------------|----------------|----------------|------------------|-----------|
| ₪ 2,689.30  | 6,828.80          | 2,975.20       | 953.20         | 2,900.40         | 4.82      |

|            |                    |                     |
|------------|--------------------|---------------------|
| ₪ 40.00    | <b>תשלום קבוע</b>  |                     |
| ₪ 2,729.30 | <b>סה"כ לתשלום</b> | <b>לא כולל מע"מ</b> |

התפלגות חיוב בש"ח לפי תע"ז

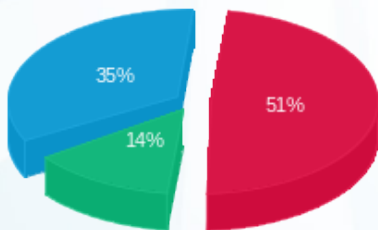

■ פסגה (₪ 1,365.51)  
 ■ גבע (₪ 372.32)  
 ■ שפל (₪ 951.47)

הסטוריית צריכה בקוט"ש

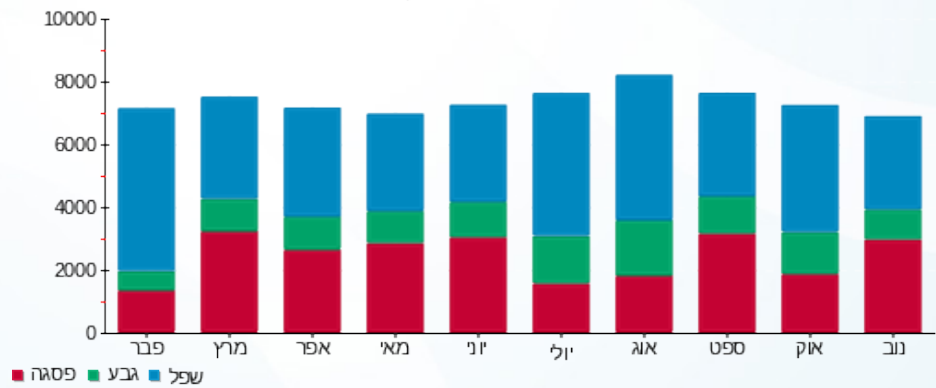



01/12/16 תאריך הפקה:  
 30/11/16 תאריך קריאה נוכחית:  
 01/11/16 תאריך קריאה קודמת:

שם דייר: פאתל - לוח A2 חניון P2 צפון  
 שם אתר: חוף הכרמל

לקוח/ה נכבד/ה, אנו מתכבדים להגיש את חישוב צריכת החשמל לתקופה 01/11/16 - 30/11/16:

15129201 - 2

| סוג תעריף | סוג צריכה | קריאה קודמת | קריאה נוכחית | סה"כ צריכה בקוט"ש | מחיר לקוט"ש בא"ג | סה"כ לתשלום              |
|-----------|-----------|-------------|--------------|-------------------|------------------|--------------------------|
|           |           | 01/11/16    | 30/11/16     |                   |                  | פרטי חשבון עבור תאריכים: |
| 777       | פסגה      | 25.40       | 27.40        | 2.00              | 47.08            | 0.94 ₪                   |
| 778       | גבע       | 12.20       | 12.20        | 0.00              | 39.06            | 0.00 ₪                   |
| 779       | שפל       | 203.10      | 203.10       | 0.00              | 31.98            | 0.00 ₪                   |

סה"כ צריכה לדייר:

| שיא ביקוש | סה"כ צריכה בפסגה | סה"כ צריכה גבע | סה"כ צריכה שפל | סה"כ צריכה בקוט"ש | סה"כ לתשלום |
|-----------|------------------|----------------|----------------|-------------------|-------------|
| 1.04      | 2.00             | 0.00           | 0.00           | 2.00              | 0.94 ₪      |

|         |             |              |
|---------|-------------|--------------|
| 40.00 ₪ | תשלום קבוע  |              |
| 40.94 ₪ | סה"כ לתשלום | לא כולל מע"מ |

התפלגות חיוב בש"ח לפי תע"ז



- פסגה (0.94 ₪)
- גבע (0.00 ₪)
- שפל (0.00 ₪)

הסטוריית צריכה בקוט"ש

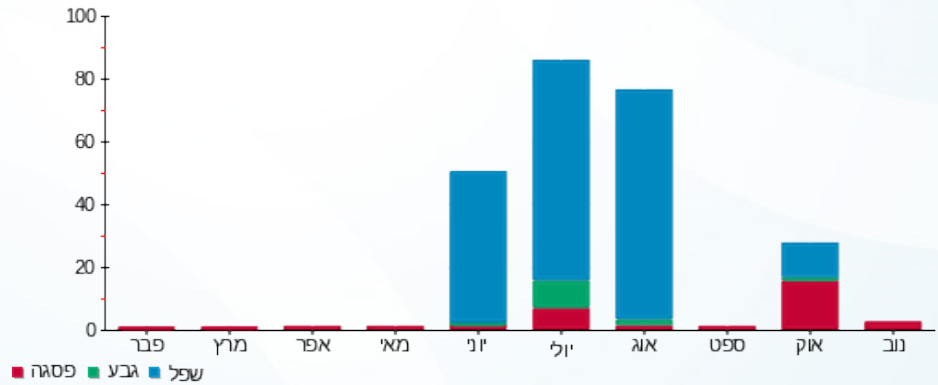



01/12/16 תאריך הפקה:  
 30/11/16 תאריך קריאה נוכחית:  
 01/11/16 תאריך קריאה קודמת:

שם דייר: פאתל - לוח שרותי בית קומה 3  
 שם אתר: חוף הכרמל

לקוח/ה נכבד/ה, אנו מתכבדים להגיש את חישוב צריכת החשמל לתקופה 01/11/16 - 30/11/16:

15129201 - 6

| סוג תעריף                | סוג צריכה | קריאה קודמת | קריאה נוכחית | סה"כ צריכה בקוט"ש | מחיר לקוט"ש בא"ג | סה"כ לתשלום |
|--------------------------|-----------|-------------|--------------|-------------------|------------------|-------------|
| פרטי חשבון עבור תאריכים: |           |             |              |                   |                  |             |
| 777                      | פסגה      | 01/11/16    | 30/11/16     | 586.10            | 47.08            | 275.94 ₪    |
| 778                      | גבע       | 2,205.60    | 2,398.90     | 193.30            | 39.06            | 75.50 ₪     |
| 779                      | שפל       | 4,322.90    | 4,683.00     | 360.10            | 31.98            | 115.16 ₪    |

סה"כ צריכה לדייר:

| שיא ביקוש | סה"כ צריכה בפסגה | סה"כ צריכה גבע | סה"כ צריכה שפל | סה"כ צריכה בקוט"ש | סה"כ לתשלום |
|-----------|------------------|----------------|----------------|-------------------|-------------|
| 4.17      | 586.10           | 193.30         | 360.10         | 1,139.50          | 466.60 ₪    |

|                     |             |
|---------------------|-------------|
| 40.00 ₪             | תשלום קבוע  |
| 506.60 ₪            | סה"כ לתשלום |
| <b>לא כולל מע"מ</b> |             |

התפלגות חיוב בש"ח לפי תע"ז

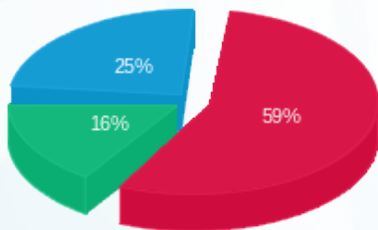

■ פסגה (275.94 ₪) 59%  
 ■ גבע (75.50 ₪) 16%  
 ■ שפל (115.16 ₪) 25%

הסטוריית צריכה בקוט"ש

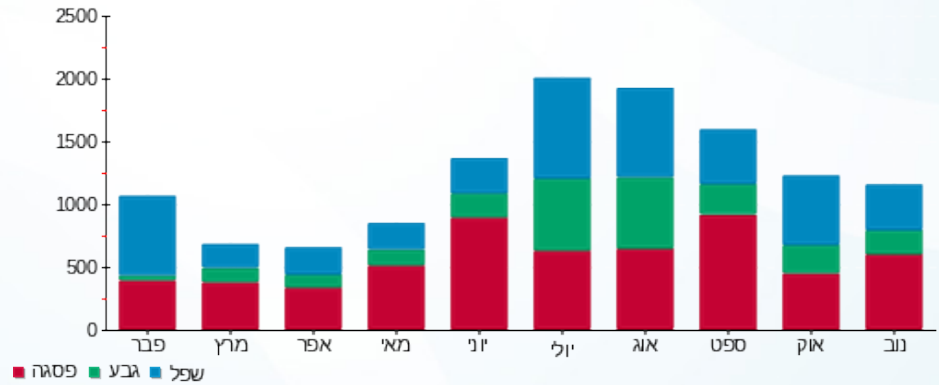

01/12/16 תאריך הפקה:  
 30/11/16 תאריך קריאה נוכחית:  
 01/11/16 תאריך קריאה קודמת:

שם דייר: פאתל - לוח תאורה חוץ 2 בריכה  
 שם אתר: חוף הכרמל

לקוח/ה נכבד/ה, אנו מתכבדים להגיש את חישוב צריכת החשמל לתקופה 01/11/16 - 30/11/16:

15129207 - 6

| סוג תעריף                | סוג צריכה | קריאה קודמת | קריאה נוכחית | סה"כ צריכה בקוט"ש | מחיר לקוט"ש בא"ג | סה"כ לתשלום |
|--------------------------|-----------|-------------|--------------|-------------------|------------------|-------------|
| פרטי חשבון עבור תאריכים: |           |             |              |                   |                  |             |
| 777                      | פסגה      | 01/11/16    | 30/11/16     | 1.80              | 47.08            | 0.85 ₪      |
| 778                      | גבע       | 4,345.80    | 4,345.80     | 0.00              | 39.06            | 0.00 ₪      |
| 779                      | שפל       | 9,936.40    | 9,936.40     | 0.00              | 31.98            | 0.00 ₪      |

סה"כ צריכה לדייר:

| שיא ביקוש | סה"כ צריכה בפסגה | סה"כ צריכה גבע | סה"כ צריכה שפל | סה"כ צריכה בקוט"ש | סה"כ לתשלום |
|-----------|------------------|----------------|----------------|-------------------|-------------|
| 0.59      | 1.80             | 0.00           | 0.00           | 1.80              | 0.85 ₪      |

|         |             |              |
|---------|-------------|--------------|
| 40.00 ₪ | תשלום קבוע  |              |
| 40.85 ₪ | סה"כ לתשלום | לא כולל מע"מ |

התפלגות חיוב בש"ח לפי תע"ז



- פסגה (0.85 ₪)
- גבע (0.00 ₪)
- שפל (0.00 ₪)

הסטוריית צריכה בקוט"ש

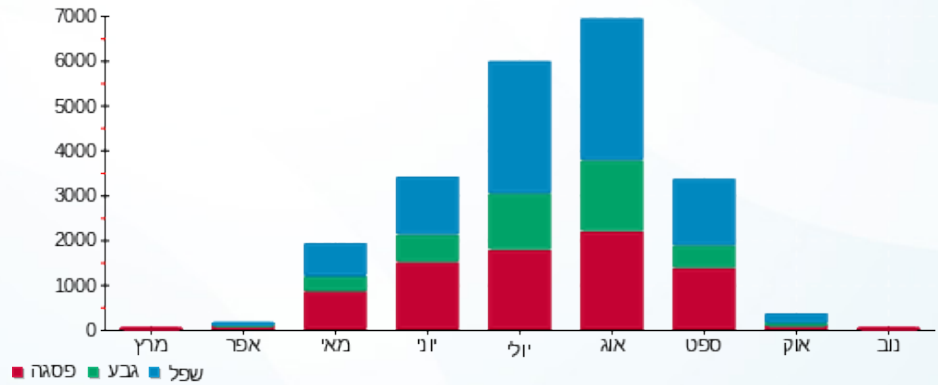



01/12/16 תאריך הפקה:  
 30/11/16 תאריך קריאה נוכחית:  
 01/11/16 תאריך קריאה קודמת:

שם דייר: פאתל - מחסן ימה  
 שם אתר: חוף הכרמל

לקוח/ה נכבד/ה, אנו מתכבדים להגיש את חישוב צריכת החשמל לתקופה 01/11/16 - 30/11/16:

14014375 - 1

| סה"כ לתשלום | מחיר לקוט"ש בא"ג | סה"כ צריכה בקוט"ש | קריאה נוכחית | קריאה קודמת | סוג צריכה                | סוג תעריף |
|-------------|------------------|-------------------|--------------|-------------|--------------------------|-----------|
|             |                  |                   | 30/11/16     | 01/11/16    | פרטי חשבון עבור תאריכים: |           |
| 15.49 ₪     | 47.08            | 32.90             | 233.10       | 200.20      | פסגה                     | 777       |
| 6.29 ₪      | 39.06            | 16.10             | 143.90       | 127.80      | גבע                      | 778       |
| 9.75 ₪      | 31.98            | 30.50             | 319.40       | 288.90      | שפל                      | 779       |

סה"כ צריכה לדייר:

| סה"כ לתשלום | סה"כ צריכה בקוט"ש | סה"כ צריכה שפל | סה"כ צריכה גבע | סה"כ צריכה בפסגה | שיא ביקוש |
|-------------|-------------------|----------------|----------------|------------------|-----------|
| 31.53 ₪     | 79.50             | 30.50          | 16.10          | 32.90            |           |

|         |                    |                     |
|---------|--------------------|---------------------|
| 40.00 ₪ | <b>תשלום קבוע</b>  |                     |
| 71.53 ₪ | <b>סה"כ לתשלום</b> | <b>לא כולל מע"מ</b> |

התפלגות חיוב בש"ח לפי תע"ז

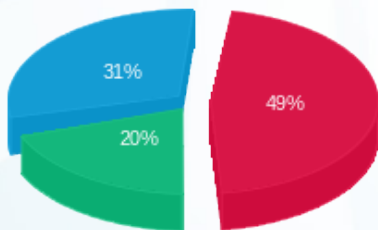

פסגה (15.49 ₪) ■  
 גבע (6.29 ₪) ■  
 שפל (9.75 ₪) ■

הסטוריית צריכה בקוט"ש

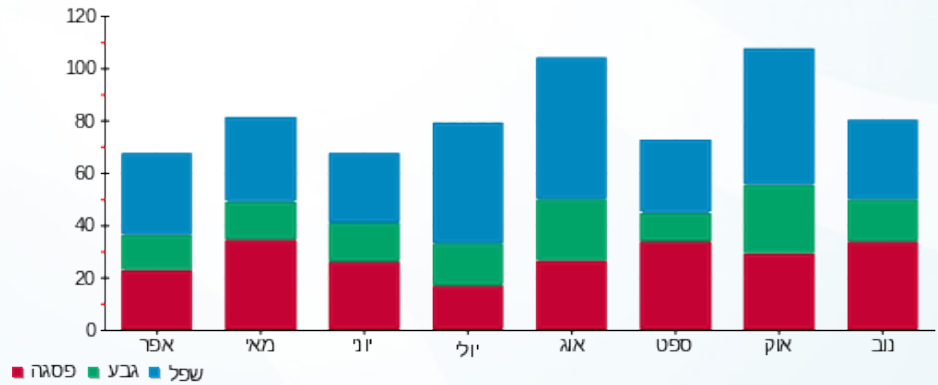



01/12/16

תאריך הפקה:

שם דייר: פאתל - מעליות דרום חיוני  
שם אתר: חוף הכרמל

30/11/16

תאריך קריאה נוכחית:

01/11/16

תאריך קריאה קודמת:

לקוח/ה נכבד/ה, אנו מתכבדים להגיש את חישוב צריכת החשמל לתקופה 01/11/16 - 30/11/16:

15091251 - 4

| סוג תעריף | סוג צריכה | קריאה קודמת | קריאה נוכחית | סה"כ צריכה בקוט"ש        | מחיר לקוט"ש בא"ג | סה"כ לתשלום |
|-----------|-----------|-------------|--------------|--------------------------|------------------|-------------|
|           |           | 01/11/16    | 30/11/16     | פרטי חשבון עבור תאריכים: |                  |             |
| 777       | פסגה      | 8,278.00    | 9,337.20     | 1,059.20                 | 47.08            | 498.67 ₪    |
| 778       | גבע       | 4,069.60    | 4,413.20     | 343.60                   | 39.06            | 134.21 ₪    |
| 779       | שפל       | 8,553.20    | 9,095.20     | 542.00                   | 31.98            | 173.33 ₪    |

סה"כ צריכה לדייר:

| שיא ביקוש | סה"כ צריכה בפסגה | סה"כ צריכה גבע | סה"כ צריכה שפל | סה"כ צריכה בקוט"ש | סה"כ לתשלום |
|-----------|------------------|----------------|----------------|-------------------|-------------|
| 3.92      | 1,059.20         | 343.60         | 542.00         | 1,944.80          | 806.21 ₪    |

|          |             |              |
|----------|-------------|--------------|
| 40.00 ₪  | תשלום קבוע  |              |
| 846.21 ₪ | סה"כ לתשלום | לא כולל מע"מ |

התפלגות חיוב בש"ח לפי תע"ז

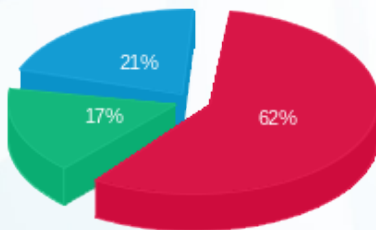

- פסגה (498.67 ₪) 62%
- גבע (134.21 ₪) 17%
- שפל (173.33 ₪) 21%

הסטוריית צריכה בקוט"ש

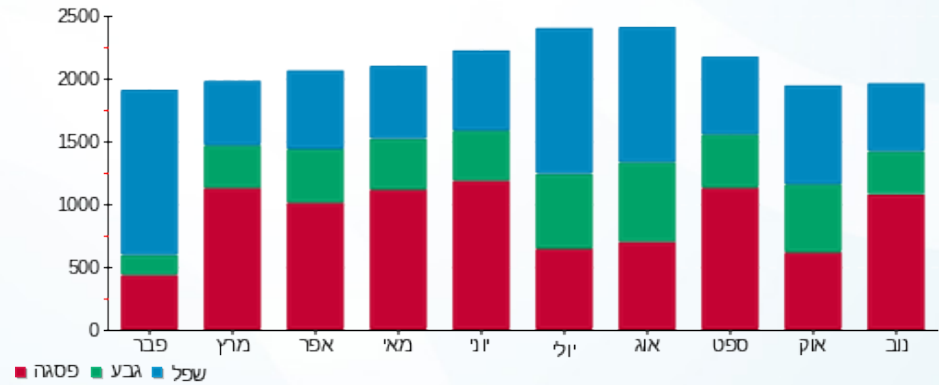



01/12/16 תאריך הפקה:  
 30/11/16 תאריך קריאה נוכחית:  
 01/11/16 תאריך קריאה קודמת:

שם דייר: פאתל - צילר אולמות ולובי  
 שם אתר: חוף הכרמל

לקוח/ה נכבד/ה, אנו מתכבדים להגיש את חישוב צריכת החשמל לתקופה 01/11/16 - 30/11/16:

11 - 15129201

| סה"כ לתשלום | מחיר לקוט"ש בא"ג | סה"כ צריכה בקוט"ש | קריאה נוכחית | קריאה קודמת | סוג צריכה                | סוג תעריף |
|-------------|------------------|-------------------|--------------|-------------|--------------------------|-----------|
|             |                  |                   | 30/11/16     | 01/11/16    | פרטי חשבון עבור תאריכים: |           |
| ₪ 2,550.42  | 47.08            | 5,417.20          | 80,926.40    | 75,509.20   | פסגה                     | 777       |
| ₪ 242.48    | 39.06            | 620.80            | 29,978.40    | 29,357.60   | גבע                      | 778       |
| ₪ 287.18    | 31.98            | 898.00            | 30,163.20    | 29,265.20   | שפל                      | 779       |

סה"כ צריכה לדייר:

| סה"כ לתשלום | סה"כ צריכה בקוט"ש | סה"כ צריכה שפל | סה"כ צריכה גבע | סה"כ צריכה בפסגה | שיא ביקוש |
|-------------|-------------------|----------------|----------------|------------------|-----------|
| ₪ 3,080.08  | 6,936.00          | 898.00         | 620.80         | 5,417.20         | 59.22     |

|            |                    |                     |
|------------|--------------------|---------------------|
| ₪ 40.00    | <b>תשלום קבוע</b>  |                     |
| ₪ 3,120.08 | <b>סה"כ לתשלום</b> | <b>לא כולל מע"מ</b> |

התפלגות חיוב בש"ח לפי תע"ז

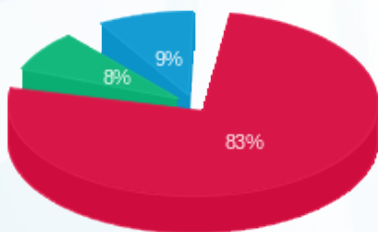

■ פסגה (₪ 2,550.42)  
 ■ גבע (₪ 242.48)  
 ■ שפל (₪ 287.18)

הסטוריית צריכה בקוט"ש

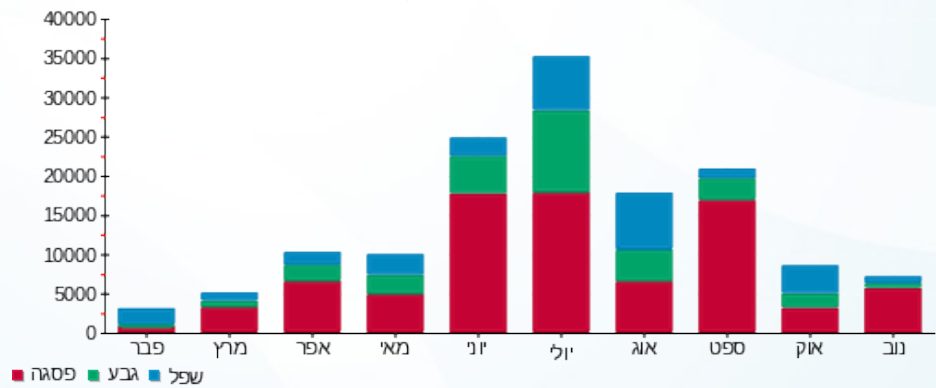

01/12/16 תאריך הפקה:  
 30/11/16 תאריך קריאה נכחית:  
 01/11/16 תאריך קריאה קודמת:

שם דייר: פנוי 2  
 שם אתר: חוף הכרמל

**לקוח/ה נכבד/ה, אנו מתכבדים להגיש את חישוב צריכת החשמל לתקופה 01/11/16 - 30/11/16:**

פנוי 2 - 14 - 15129201

| סה"כ לתשלום | מחיר לקוט"ש בא"ג | סה"כ צריכה בקוט"ש | קריאה נכחית | קריאה קודמת | סוג צריכה                | סוג תעריף |
|-------------|------------------|-------------------|-------------|-------------|--------------------------|-----------|
|             |                  |                   | 30/11/16    | 01/11/16    | פרטי חשבון עבור תאריכים: |           |
| 0.00 ₪      | 47.08            | 0.00              | 0.00        | 0.00        | פסגה                     | 777       |
| 0.00 ₪      | 39.06            | 0.00              | 0.00        | 0.00        | גבע                      | 778       |
| 0.00 ₪      | 31.98            | 0.00              | 0.00        | 0.00        | שפל                      | 779       |

סה"כ צריכה לדייר:

| סה"כ לתשלום | סה"כ צריכה בקוט"ש | סה"כ צריכה שפל | סה"כ צריכה גבע | סה"כ צריכה בפסגה | שיא ביקוש |
|-------------|-------------------|----------------|----------------|------------------|-----------|
| 0.00 ₪      | 0.00              | 0.00           | 0.00           | 0.00             |           |

|        |                    |                     |
|--------|--------------------|---------------------|
| 0.00 ₪ | <b>תשלום קבוע</b>  |                     |
| 0.00 ₪ | <b>סה"כ לתשלום</b> | <b>לא כולל מע"מ</b> |

לפניות ובירורים:





01/12/16 תאריך הפקה:  
 30/11/16 תאריך קריאה נוכחית:  
 01/11/16 תאריך קריאה קודמת:

שם דייר: פתאל - 7-8 מסחרי  
 שם אתר: חוף הכרמל

לקוח/ה נכבד/ה, אנו מתכבדים להגיש את חישוב צריכת החשמל לתקופה 01/11/16 - 30/11/16:

15112882 - 1

| סה"כ לתשלום | מחיר לקוט"ש בא"ג | סה"כ צריכה בקוט"ש | קריאה נוכחית | קריאה קודמת | סוג צריכה                | סוג תעריף |
|-------------|------------------|-------------------|--------------|-------------|--------------------------|-----------|
|             |                  |                   | 30/11/16     | 01/11/16    | פרטי חשבון עבור תאריכים: |           |
| ₪ 992.87    | 47.08            | 2,108.90          | 17,198.80    | 15,089.90   | פסגה                     | 777       |
| ₪ 312.71    | 39.06            | 800.60            | 8,981.20     | 8,180.60    | גבע                      | 778       |
| ₪ 649.96    | 31.98            | 2,032.40          | 24,155.00    | 22,122.60   | שפל                      | 779       |

סה"כ צריכה לדייר:

| סה"כ לתשלום | סה"כ צריכה בקוט"ש | סה"כ צריכה שפל | סה"כ צריכה גבע | סה"כ צריכה בפסגה | שיא ביקוש |
|-------------|-------------------|----------------|----------------|------------------|-----------|
| ₪ 1,955.55  | 4,941.90          | 2,032.40       | 800.60         | 2,108.90         |           |

|            |                    |                     |
|------------|--------------------|---------------------|
| ₪ 40.00    | <b>תשלום קבוע</b>  |                     |
| ₪ 1,995.55 | <b>סה"כ לתשלום</b> | <b>לא כולל מע"מ</b> |

התפלגות חיוב בש"ח לפי תע"ז

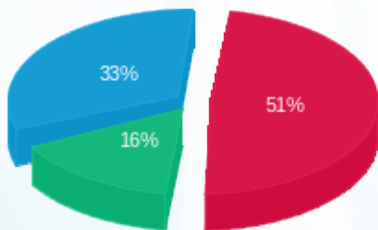

■ פסגה (₪ 992.87)  
 ■ גבע (₪ 312.71)  
 ■ שפל (₪ 649.96)

הסטוריית צריכה בקוט"ש

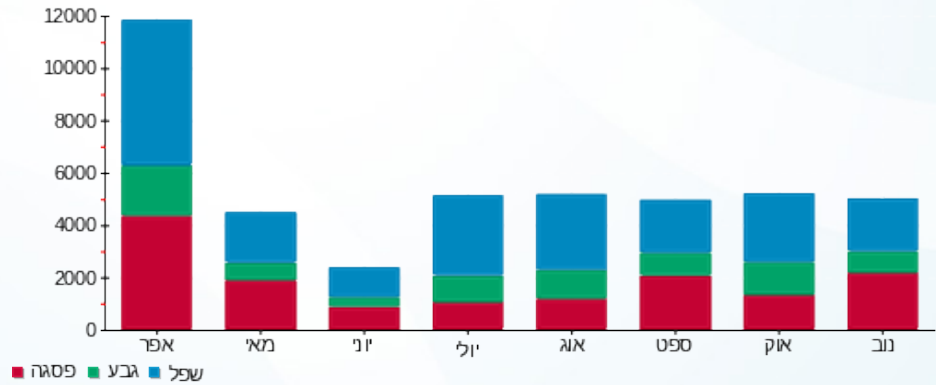



01/12/16

תאריך הפקה:

שם דייר: פתאל - אדם מילוא

30/11/16

תאריך קריאה נוכחית:

שם אתר: חוף הכרמל

01/11/16

תאריך קריאה קודמת:

לקוח/ה נכבד/ה, אנו מתכבדים להגיש את חישוב צריכת החשמל לתקופה 01/11/16 - 30/11/16:

15091235 - 2

| סה"כ לתשלום | מחיר לקוט"ש בא"ג | סה"כ צריכה בקוט"ש | קריאה נוכחית | קריאה קודמת | סוג צריכה                | סוג תעריף |
|-------------|------------------|-------------------|--------------|-------------|--------------------------|-----------|
|             |                  |                   | 30/11/16     | 01/11/16    | פרטי חשבון עבור תאריכים: |           |
| 1,225.12 ₪  | 47.08            | 2,602.20          | 21,240.20    | 18,638.00   | פסגה                     | 777       |
| 125.15 ₪    | 39.06            | 320.40            | 5,206.20     | 4,885.80    | גבע                      | 778       |
| 203.68 ₪    | 31.98            | 636.90            | 11,982.50    | 11,345.60   | שפל                      | 779       |

סה"כ צריכה לדייר:

| סה"כ לתשלום | סה"כ צריכה בקוט"ש | סה"כ צריכה שפל | סה"כ צריכה גבע | סה"כ צריכה בפסגה | שיא ביקוש |
|-------------|-------------------|----------------|----------------|------------------|-----------|
| 1,553.94 ₪  | 3,559.50          | 636.90         | 320.40         | 2,602.20         | 9.62      |

|            |                    |                     |
|------------|--------------------|---------------------|
| 40.00 ₪    | <b>תשלום קבוע</b>  |                     |
| 1,593.94 ₪ | <b>סה"כ לתשלום</b> | <b>לא כולל מע"מ</b> |

התפלגות חיוב בש"ח לפי תע"ז

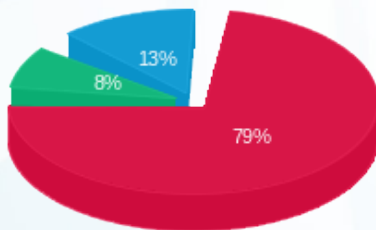

■ פסגה (1,225.12 ₪)  
■ גבע (125.15 ₪)  
■ שפל (203.68 ₪)

הסטוריית צריכה בקוט"ש

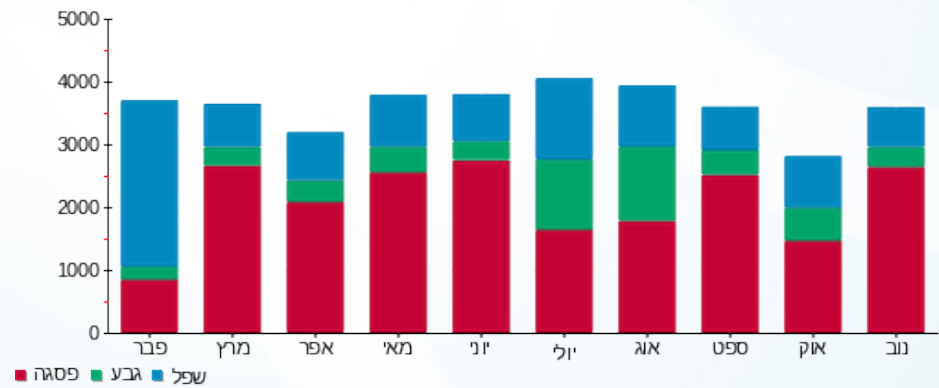



01/12/16 תאריך הפקה:  
 30/11/16 תאריך קריאה נוכחית:  
 01/11/16 תאריך קריאה קודמת:

**שם דייר:** פתאל - אולמי אלמוג  
**שם אתר:** חוף הכרמל

**לקוח/ה נכבד/ה, אנו מתכבדים להגיש את חישוב צריכת החשמל לתקופה 01/11/16 - 30/11/16:**

**15112943 - 1**

| סה"כ לתשלום | מחיר לקוט"ש בא"ג | סה"כ צריכה בקוט"ש | קריאה נוכחית | קריאה קודמת | סוג צריכה                | סוג תעריף |
|-------------|------------------|-------------------|--------------|-------------|--------------------------|-----------|
|             |                  |                   | 30/11/16     | 01/11/16    | פרטי חשבון עבור תאריכים: |           |
| ₪ -634.17   | 47.08            | -1,347.00         | 11,575.20    | 10,228.20   | פסגה                     | 777       |
| ₪ -16.72    | 39.06            | -42.80            | 1,645.80     | 1,603.00    | גבע                      | 778       |
| ₪ -26.77    | 31.98            | -83.70            | 2,895.60     | 2,811.90    | שפל                      | 779       |

**15129201 - 12**

| סה"כ לתשלום | מחיר לקוט"ש בא"ג | סה"כ צריכה בקוט"ש | קריאה נוכחית | קריאה קודמת | סוג צריכה                | סוג תעריף |
|-------------|------------------|-------------------|--------------|-------------|--------------------------|-----------|
|             |                  |                   | 30/11/16     | 01/11/16    | פרטי חשבון עבור תאריכים: |           |
| ₪ 1,010.05  | 47.08            | 2,145.40          | 21,221.20    | 19,075.80   | פסגה                     | 777       |
| ₪ 74.53     | 39.06            | 190.80            | 4,856.00     | 4,665.20    | גבע                      | 778       |
| ₪ 74.71     | 31.98            | 233.60            | 6,506.80     | 6,273.20    | שפל                      | 779       |

**סה"כ צריכה לדייר:**

| סה"כ לתשלום | סה"כ צריכה בקוט"ש | סה"כ צריכה שפל | סה"כ צריכה גבע | סה"כ צריכה בפסגה | שיא ביקוש |
|-------------|-------------------|----------------|----------------|------------------|-----------|
| ₪ 481.63    | 1,096.30          | 149.90         | 148.00         | 798.40           | 12.21     |

|          |                    |                     |
|----------|--------------------|---------------------|
| ₪ 40.00  | <b>תשלום קבוע</b>  |                     |
| ₪ 521.63 | <b>סה"כ לתשלום</b> | <b>לא כולל מע"מ</b> |





01/12/16 תאריך הפקה: **שם דייר:** פתאל - בריכה פתוחה - ח' משאבות - תאורה (כולל טניס)  
 30/11/16 תאריך קריאה נוכחית: **שם אתר:** חוף הכרמל  
 01/11/16 תאריך קריאה קודמת:

**לקוח/ה נכבד/ה, אנו מתכבדים להגיש את חישוב צריכת החשמל לתקופה 01/11/16 - 30/11/16:**

15129201 - 13

| סה"כ לתשלום | מחיר לקוט"ש בא"ג | סה"כ צריכה בקוט"ש | קריאה נוכחית | קריאה קודמת | סוג צריכה                | סוג תעריף |
|-------------|------------------|-------------------|--------------|-------------|--------------------------|-----------|
|             |                  |                   | 30/11/16     | 01/11/16    | פרטי חשבון עבור תאריכים: |           |
| 0.00 ₪      | 47.08            | 0.00              | 8,746.50     | 8,746.50    | פסגה                     | 777       |
| 0.00 ₪      | 39.06            | 0.00              | 4,581.10     | 4,581.10    | גבע                      | 778       |
| 0.00 ₪      | 31.98            | 0.00              | 12,724.70    | 12,724.70   | שפל                      | 779       |

**סה"כ צריכה לדייר:**

| סה"כ לתשלום | סה"כ צריכה בקוט"ש | סה"כ צריכה שפל | סה"כ צריכה גבע | סה"כ צריכה בפסגה | שיא ביקוש |
|-------------|-------------------|----------------|----------------|------------------|-----------|
| 0.00 ₪      | 0.00              | 0.00           | 0.00           | 0.00             |           |

|         |                    |                     |
|---------|--------------------|---------------------|
| 40.00 ₪ | <b>תשלום קבוע</b>  |                     |
| 40.00 ₪ | <b>סה"כ לתשלום</b> | <b>לא כולל מע"מ</b> |

התפלגות חיוב בש"ח לפי תעו"ז

הסטוריית צריכה בקוט"ש

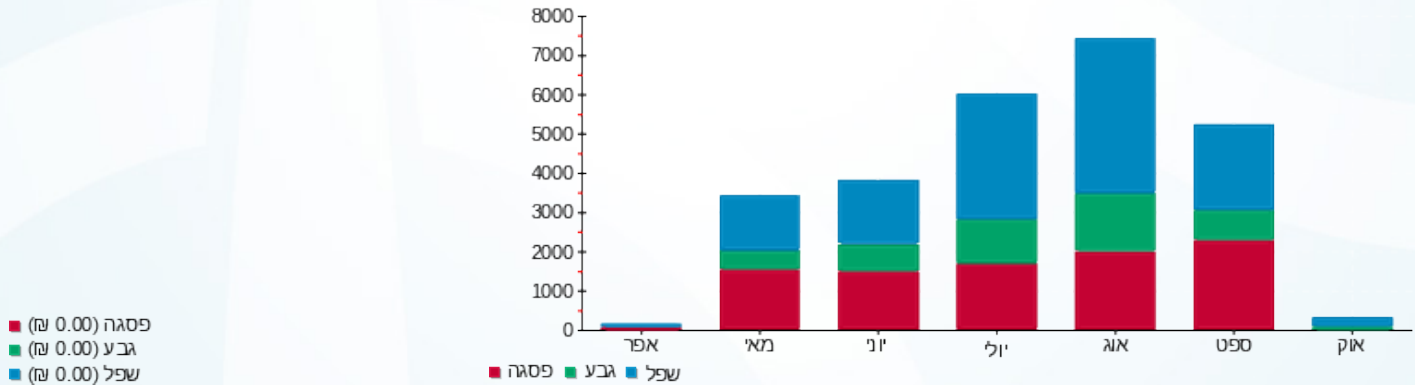



01/12/16

תאריך הפקה:

שם דייר: פתאל - חדר אוכל עובדים

30/11/16

תאריך קריאה נוכחית:

שם אתר: חוף הכרמל

01/11/16

תאריך קריאה קודמת:

לקוח/ה נכבד/ה, אנו מתכבדים להגיש את חישוב צריכת החשמל לתקופה 01/11/16 - 30/11/16:

15129236 - 9

| סה"כ לתשלום | מחיר לקוט"ש בא"ג | סה"כ צריכה בקוט"ש | קריאה נוכחית | קריאה קודמת | סוג צריכה                | סוג תעריף |
|-------------|------------------|-------------------|--------------|-------------|--------------------------|-----------|
|             |                  |                   | 30/11/16     | 01/11/16    | פרטי חשבון עבור תאריכים: |           |
| ₪ 694.34    | 47.08            | 1,474.80          | 16,164.90    | 14,690.10   | פסגה                     | 777       |
| ₪ 165.15    | 39.06            | 422.80            | 7,564.10     | 7,141.30    | גבע                      | 778       |
| ₪ 360.80    | 31.98            | 1,128.20          | 20,066.70    | 18,938.50   | שפל                      | 779       |

סה"כ צריכה לדייר:

| סה"כ לתשלום | סה"כ צריכה בקוט"ש | סה"כ צריכה שפל | סה"כ צריכה גבע | סה"כ צריכה בפסגה | שיא ביקוש |
|-------------|-------------------|----------------|----------------|------------------|-----------|
| ₪ 1,220.28  | 3,025.80          | 1,128.20       | 422.80         | 1,474.80         | 5.35      |

|            |                    |                     |
|------------|--------------------|---------------------|
| ₪ 40.00    | <b>תשלום קבוע</b>  |                     |
| ₪ 1,260.28 | <b>סה"כ לתשלום</b> | <b>לא כולל מע"מ</b> |

התפלגות חיוב בש"ח לפי תע"ז

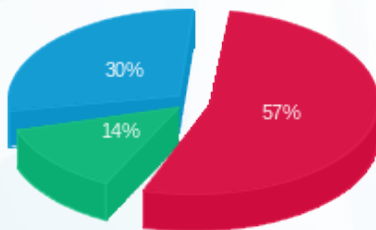

- פסגה (₪ 694.34)
- גבע (₪ 165.15)
- שפל (₪ 360.80)

הסטוריית צריכה בקוט"ש

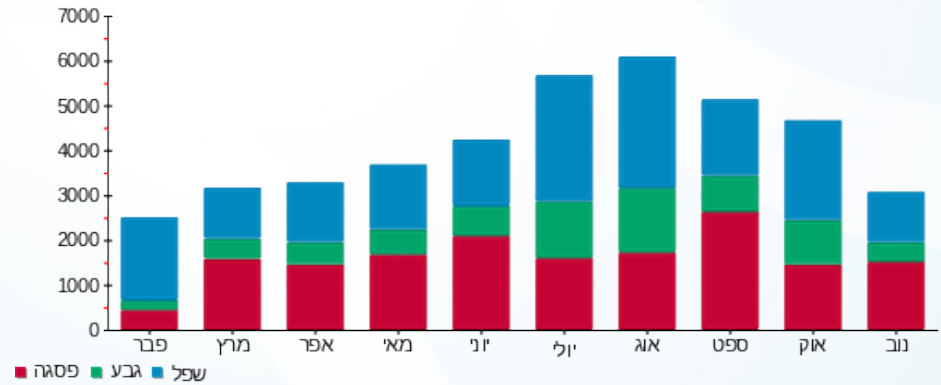



01/12/16

תאריך הפקה:

שם דייר: פתאל - חדר כביסה חיוני

30/11/16

תאריך קריאה נוכחית:

שם אתר: חוף הכרמל

01/11/16

תאריך קריאה קודמת:

לקוח/ה נכבד/ה, אנו מתכבדים להגיש את חישוב צריכת החשמל לתקופה 01/11/16 - 30/11/16:

15129236 - 10

| סה"כ לתשלום | מחיר לקוט"ש בא"ג | סה"כ צריכה בקוט"ש | קריאה נוכחית | קריאה קודמת | סוג צריכה                | סוג תעריף |
|-------------|------------------|-------------------|--------------|-------------|--------------------------|-----------|
|             |                  |                   | 30/11/16     | 01/11/16    | פרטי חשבון עבור תאריכים: |           |
| ₪ 564.02    | 47.08            | 1,198.00          | 10,248.50    | 9,050.50    | פסגה                     | 777       |
| ₪ 121.32    | 39.06            | 310.60            | 4,107.30     | 3,796.70    | גבע                      | 778       |
| ₪ 210.43    | 31.98            | 658.00            | 9,080.60     | 8,422.60    | שפל                      | 779       |

סה"כ צריכה לדייר:

| סה"כ לתשלום | סה"כ צריכה בקוט"ש | סה"כ צריכה שפל | סה"כ צריכה גבע | סה"כ צריכה בפסגה | שיא ביקוש |
|-------------|-------------------|----------------|----------------|------------------|-----------|
| ₪ 895.77    | 2,166.60          | 658.00         | 310.60         | 1,198.00         | 5.97      |

|          |                    |                     |
|----------|--------------------|---------------------|
| ₪ 40.00  | <b>תשלום קבוע</b>  |                     |
| ₪ 935.77 | <b>סה"כ לתשלום</b> | <b>לא כולל מע"מ</b> |

התפלגות חיוב בש"ח לפי תע"ז

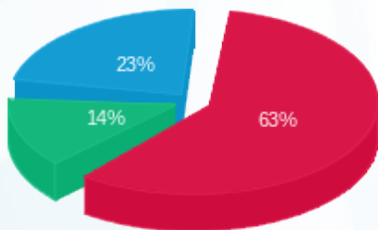

■ פסגה (₪ 564.02) (23%)  
 ■ גבע (₪ 121.32) (14%)  
 ■ שפל (₪ 210.43) (63%)

הסטוריית צריכה בקוט"ש

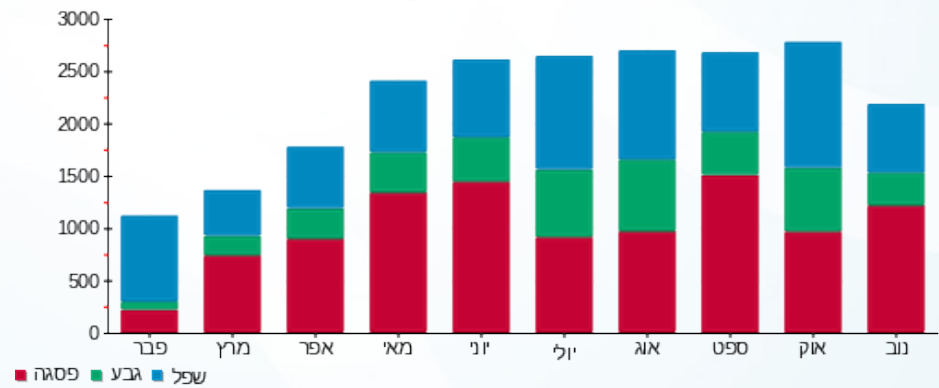



01/12/16 תאריך הפקה:  
 30/11/16 תאריך קריאה נוכחית:  
 01/11/16 תאריך קריאה קודמת:

שם דייר: פתאל - חדר כושר אגד  
 שם אתר: חוף הכרמל

לקוח/ה נכבד/ה, אנו מתכבדים להגיש את חישוב צריכת החשמל לתקופה 01/11/16 - 30/11/16:

15112943 - 1

| סה"כ לתשלום | מחיר לקוט"ש בא"ג | סה"כ צריכה בקוט"ש | קריאה נוכחית | קריאה קודמת | סוג צריכה                | סוג תעריף |
|-------------|------------------|-------------------|--------------|-------------|--------------------------|-----------|
|             |                  |                   | 30/11/16     | 01/11/16    | פרטי חשבון עבור תאריכים: |           |
| ₪ 634.17    | 47.08            | 1,347.00          | 11,575.20    | 10,228.20   | פסגה                     | 777       |
| ₪ 16.72     | 39.06            | 42.80             | 1,645.80     | 1,603.00    | גבע                      | 778       |
| ₪ 26.77     | 31.98            | 83.70             | 2,895.60     | 2,811.90    | שפל                      | 779       |

סה"כ צריכה לדייר:

| סה"כ לתשלום | סה"כ צריכה בקוט"ש | סה"כ צריכה שפל | סה"כ צריכה גבע | סה"כ צריכה בפסגה | שיא ביקוש |
|-------------|-------------------|----------------|----------------|------------------|-----------|
| ₪ 677.65    | 1,473.50          | 83.70          | 42.80          | 1,347.00         |           |

|          |                    |                     |
|----------|--------------------|---------------------|
| ₪ 40.00  | <b>תשלום קבוע</b>  |                     |
| ₪ 717.65 | <b>סה"כ לתשלום</b> | <b>לא כולל מע"מ</b> |

התפלגות חיוב בש"ח לפי תע"ז

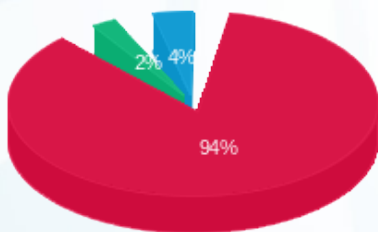

פסגה (₪ 634.17) 94%  
 גבע (₪ 16.72) 4%  
 שפל (₪ 26.77) 2%

הסטוריית צריכה בקוט"ש

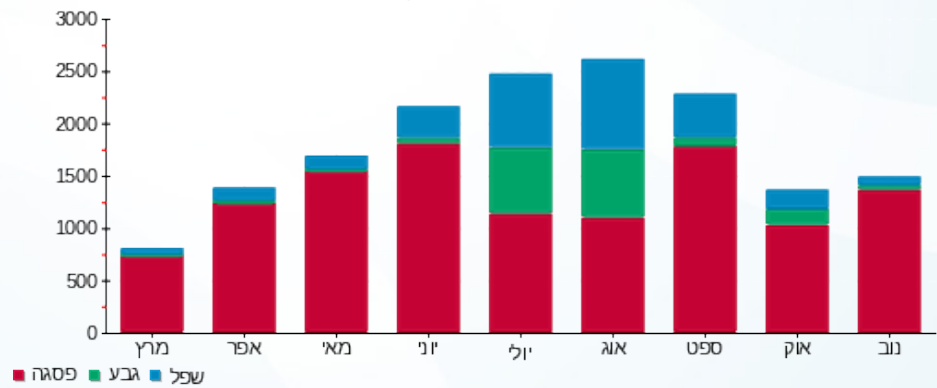

01/12/16 תאריך הפקה:  
 30/11/16 תאריך קריאה נוכחית:  
 01/11/16 תאריך קריאה קודמת:

שם דייר: פתאל - לוח מעליות 17.30  
 שם אתר: חוף הכרמל

**לקוח/ה נכבד/ה, אנו מתכבדים להגיש את חישוב צריכת החשמל לתקופה 01/11/16 - 30/11/16:**

15129200 - 8

| סה"כ לתשלום | מחיר לקוט"ש בא"ג | סה"כ צריכה בקוט"ש | קריאה נוכחית | קריאה קודמת | סוג צריכה                | סוג תעריף |
|-------------|------------------|-------------------|--------------|-------------|--------------------------|-----------|
|             |                  |                   | 30/11/16     | 01/11/16    | פרטי חשבון עבור תאריכים: |           |
| ₪ 38.75     | 47.08            | 82.30             | 1,033.90     | 951.60      | פסגה                     | 777       |
| ₪ 11.01     | 39.06            | 28.20             | 504.50       | 476.30      | גבע                      | 778       |
| ₪ 26.74     | 31.98            | 83.60             | 1,657.80     | 1,574.20    | שפל                      | 779       |

**סה"כ צריכה לדייר:**

| סה"כ לתשלום | סה"כ צריכה בקוט"ש | סה"כ צריכה שפל | סה"כ צריכה גבע | סה"כ צריכה בפסגה | שיא ביקוש |
|-------------|-------------------|----------------|----------------|------------------|-----------|
| ₪ 76.50     | 194.10            | 83.60          | 28.20          | 82.30            | 0.42      |

|          |                    |                     |
|----------|--------------------|---------------------|
| ₪ 40.00  | <b>תשלום קבוע</b>  |                     |
| ₪ 116.50 | <b>סה"כ לתשלום</b> | <b>לא כולל מע"מ</b> |

התפלגות חיוב בש"ח לפי תע"ז

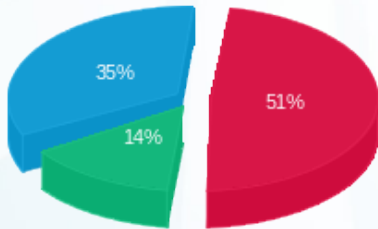

פסגה (₪ 38.75) 51%  
 גבע (₪ 11.01) 14%  
 שפל (₪ 26.74) 35%

הסטוריית צריכה בקוט"ש

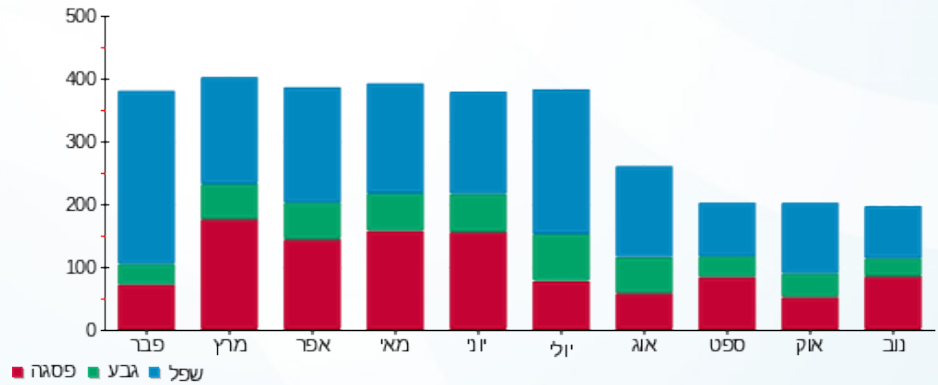

01/12/16 תאריך הפקה:  
 30/11/16 תאריך קריאה נוכחית:  
 01/11/16 תאריך קריאה קודמת:

שם דייר: פתאל - לוח שרותי בית קומה 4  
 שם אתר: חוף הכרמל

**לקוח/ה נכבד/ה, אנו מתכבדים להגיש את חישוב צריכת החשמל לתקופה 01/11/16 - 30/11/16:**

15129201 - 5

| סוג תעריף                | סוג צריכה | קריאה קודמת | קריאה נוכחית | סה"כ צריכה בקוט"ש | מחיר לקוט"ש בא"ג | סה"כ לתשלום |
|--------------------------|-----------|-------------|--------------|-------------------|------------------|-------------|
| פרטי חשבון עבור תאריכים: |           |             |              |                   |                  |             |
| 777                      | פסגה      | 01/11/16    | 30/11/16     | 0.00              | 47.08            | 0.00 ₪      |
| 778                      | גבע       | 0.00        | 0.00         | 0.00              | 39.06            | 0.00 ₪      |
| 779                      | שפל       | 0.00        | 0.00         | 0.00              | 31.98            | 0.00 ₪      |

**סה"כ צריכה לדייר:**

| שיא ביקוש | סה"כ צריכה בפסגה | סה"כ צריכה גבע | סה"כ צריכה שפל | סה"כ צריכה בקוט"ש | סה"כ לתשלום |
|-----------|------------------|----------------|----------------|-------------------|-------------|
| 0.03      | 0.00             | 0.00           | 0.00           | 0.00              | 0.00 ₪      |

|         |                    |                     |
|---------|--------------------|---------------------|
| 40.00 ₪ | <b>תשלום קבוע</b>  |                     |
| 40.00 ₪ | <b>סה"כ לתשלום</b> | <b>לא כולל מע"מ</b> |

התפלגות חיוב בש"ח לפי תעו"ז

הסטוריית צריכה בקוט"ש

פסגה (0.00 ₪)  
 גבע (0.00 ₪)  
 שפל (0.00 ₪)

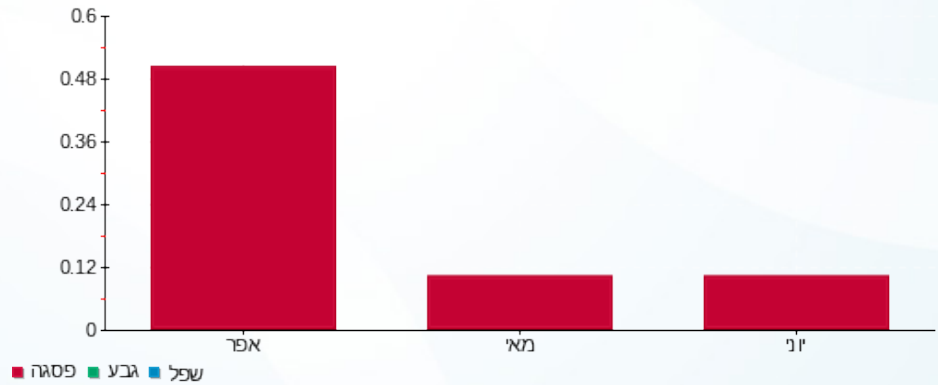



01/12/16 תאריך הפקה:  
 30/11/16 תאריך קריאה נכחית:  
 01/11/16 תאריך קריאה קודמת:

שם דייר: פתאל - מקררים קומה 3 חיוני  
 שם אתר: חוף הכרמל

לקוח/ה נכבד/ה, אנו מתכבדים להגיש את חישוב צריכת החשמל לתקופה 01/11/16 - 30/11/16:

15091251 - 1

| סה"כ לתשלום | מחיר לקוט"ש בא"ג | סה"כ צריכה בקוט"ש | קריאה נכחית | קריאה קודמת | סוג צריכה                | סוג תעריף |
|-------------|------------------|-------------------|-------------|-------------|--------------------------|-----------|
|             |                  |                   | 30/11/16    | 01/11/16    | פרטי חשבון עבור תאריכים: |           |
| ₪ 573.29    | 47.08            | 1,217.70          | 10,729.40   | 9,511.70    | פסגה                     | 777       |
| ₪ 182.41    | 39.06            | 467.00            | 5,849.30    | 5,382.30    | גבע                      | 778       |
| ₪ 361.89    | 31.98            | 1,131.60          | 15,761.90   | 14,630.30   | שפל                      | 779       |

סה"כ צריכה לדייר:

| סה"כ לתשלום | סה"כ צריכה בקוט"ש | סה"כ צריכה שפל | סה"כ צריכה גבע | סה"כ צריכה בפסגה | שיא ביקוש |
|-------------|-------------------|----------------|----------------|------------------|-----------|
| ₪ 1,117.59  | 2,816.30          | 1,131.60       | 467.00         | 1,217.70         | 4.62      |

|            |                    |                     |
|------------|--------------------|---------------------|
| ₪ 40.00    | <b>תשלום קבוע</b>  |                     |
| ₪ 1,157.59 | <b>סה"כ לתשלום</b> | <b>לא כולל מע"מ</b> |

התפלגות חיוב בש"ח לפי תע"ז

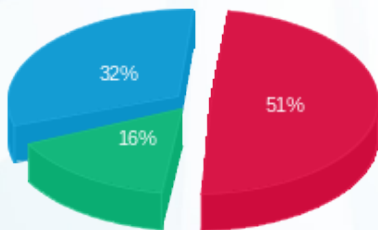

■ פסגה (₪ 573.29)  
 ■ גבע (₪ 182.41)  
 ■ שפל (₪ 361.89)

הסטוריית צריכה בקוט"ש

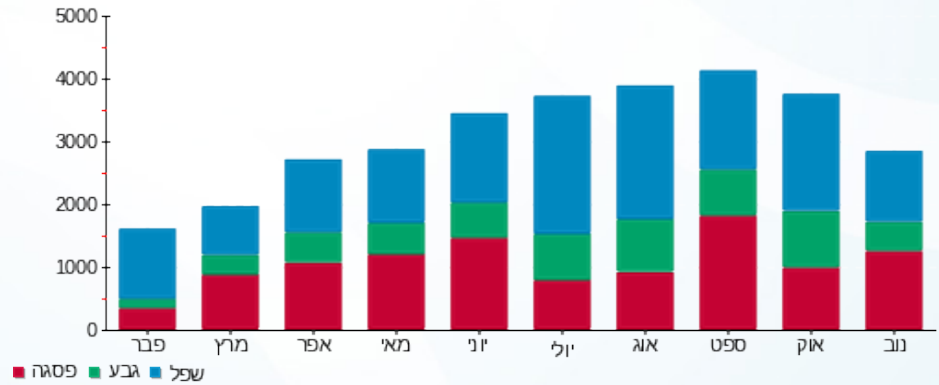



01/12/16 תאריך הפקה:  
 30/11/16 תאריך קריאה נוכחית:  
 01/11/16 תאריך קריאה קודמת:

שם דייר: פתאל - מרפאת מדיטון  
 שם אתר: חוף הכרמל

לקוח/ה נכבד/ה, אנו מתכבדים להגיש את חישוב צריכת החשמל לתקופה 01/11/16 - 30/11/16:

15091235 - 1

| סה"כ לתשלום | מחיר לקוט"ש בא"ג | סה"כ צריכה בקוט"ש | קריאה נוכחית | קריאה קודמת | סוג צריכה                | סוג תעריף |
|-------------|------------------|-------------------|--------------|-------------|--------------------------|-----------|
|             |                  |                   | 30/11/16     | 01/11/16    | פרטי חשבון עבור תאריכים: |           |
| ₪ 689.53    | 47.08            | 1,464.60          | 11,933.70    | 10,469.10   | פסגה                     | 777       |
| ₪ 42.18     | 39.06            | 108.00            | 2,131.50     | 2,023.50    | גבע                      | 778       |
| ₪ 31.18     | 31.98            | 97.50             | 3,599.10     | 3,501.60    | שפל                      | 779       |

סה"כ צריכה לדייר:

| סה"כ לתשלום | סה"כ צריכה בקוט"ש | סה"כ צריכה שפל | סה"כ צריכה גבע | סה"כ צריכה בפסגה | שיא ביקוש |
|-------------|-------------------|----------------|----------------|------------------|-----------|
| ₪ 762.90    | 1,670.10          | 97.50          | 108.00         | 1,464.60         | 7.36      |

|          |                    |                     |
|----------|--------------------|---------------------|
| ₪ 40.00  | <b>תשלום קבוע</b>  |                     |
| ₪ 802.90 | <b>סה"כ לתשלום</b> | <b>לא כולל מע"מ</b> |

התפלגות חיוב בש"ח לפי תע"ז

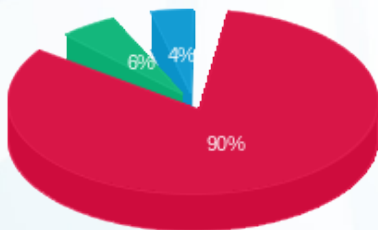

פסגה (₪ 689.53) 90%  
 גבע (₪ 42.18) 6%  
 שפל (₪ 31.18) 4%

הסטוריית צריכה בקוט"ש

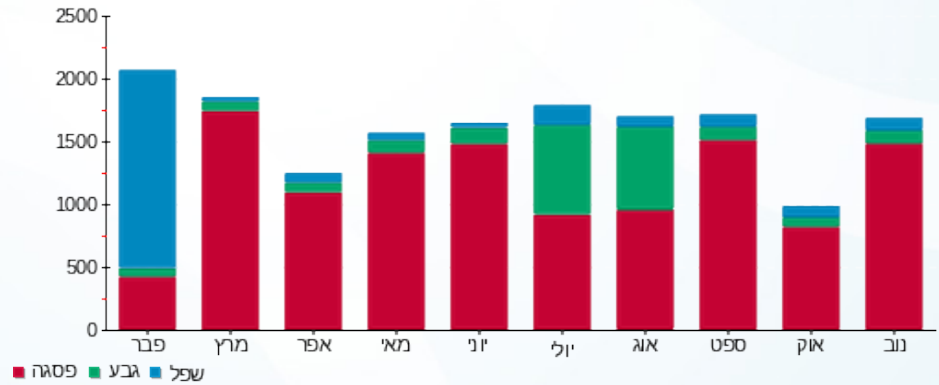

01/12/16 תאריך הפקה:  
 30/11/16 תאריך קריאה נכחית:  
 01/11/16 תאריך קריאה קודמת:

שם דייר: פתאל - משרד ארועים לובי  
 שם אתר: חוף הכרמל

לקוח/ה נכבד/ה, אנו מתכבדים להגיש את חישוב צריכת החשמל לתקופה 01/11/16 - 30/11/16:

14014391 - 1

| סה"כ לתשלום | מחיר לקוט"ש בא"ג | סה"כ צריכה בקוט"ש | קריאה נכחית | קריאה קודמת | סוג צריכה                | סוג תעריף |
|-------------|------------------|-------------------|-------------|-------------|--------------------------|-----------|
|             |                  |                   | 30/11/16    | 01/11/16    | פרטי חשבון עבור תאריכים: |           |
| 0.00 ₪      | 47.08            | 0.00              | 0.00        | 0.00        | פסגה                     | 777       |
| 0.00 ₪      | 39.06            | 0.00              | 0.00        | 0.00        | גבע                      | 778       |
| 0.00 ₪      | 31.98            | 0.00              | 0.00        | 0.00        | שפל                      | 779       |

סה"כ צריכה לדייר:

| סה"כ לתשלום | סה"כ צריכה בקוט"ש | סה"כ צריכה שפל | סה"כ צריכה גבע | סה"כ צריכה בפסגה | שיא ביקוש |
|-------------|-------------------|----------------|----------------|------------------|-----------|
| 0.00 ₪      | 0.00              | 0.00           | 0.00           | 0.00             |           |

|         |                    |                     |
|---------|--------------------|---------------------|
| 40.00 ₪ | <b>תשלום קבוע</b>  |                     |
| 40.00 ₪ | <b>סה"כ לתשלום</b> | <b>לא כולל מע"מ</b> |



01/12/16 תאריך הפקה:  
 30/11/16 תאריך קריאה נוכחית:  
 01/11/16 תאריך קריאה קודמת:

**שם דייר:** פתאל - ציבורי קומה 4  
**שם אתר:** חוף הכרמל

**לקוח/ה נכבד/ה, אנו מתכבדים להגיש את חישוב צריכת החשמל לתקופה 01/11/16 - 30/11/16:**

**15091235 - 1**

| סוג תעריף | סוג צריכה | קריאה קודמת | קריאה נוכחית | סה"כ צריכה בקוט"ש        | מחיר לקוט"ש בא"ג | סה"כ לתשלום |
|-----------|-----------|-------------|--------------|--------------------------|------------------|-------------|
|           |           | 01/11/16    | 30/11/16     | פרטי חשבון עבור תאריכים: |                  |             |
| 777       | פסגה      | 10,469.10   | 11,933.70    | -1,464.60                | 47.08            | ₪ -689.53   |
| 778       | גבע       | 2,023.50    | 2,131.50     | -108.00                  | 39.06            | ₪ -42.18    |
| 779       | שפל       | 3,501.60    | 3,599.10     | -97.50                   | 31.98            | ₪ -31.18    |

**15091235 - 2**

| סוג תעריף | סוג צריכה | קריאה קודמת | קריאה נוכחית | סה"כ צריכה בקוט"ש        | מחיר לקוט"ש בא"ג | סה"כ לתשלום |
|-----------|-----------|-------------|--------------|--------------------------|------------------|-------------|
|           |           | 01/11/16    | 30/11/16     | פרטי חשבון עבור תאריכים: |                  |             |
| 777       | פסגה      | 18,638.00   | 21,240.20    | -2,602.20                | 47.08            | ₪ -1,225.12 |
| 778       | גבע       | 4,885.80    | 5,206.20     | -320.40                  | 39.06            | ₪ -125.15   |
| 779       | שפל       | 11,345.60   | 11,982.50    | -636.90                  | 31.98            | ₪ -203.68   |

**15091235 - 3**

| סוג תעריף | סוג צריכה | קריאה קודמת | קריאה נוכחית | סה"כ צריכה בקוט"ש        | מחיר לקוט"ש בא"ג | סה"כ לתשלום |
|-----------|-----------|-------------|--------------|--------------------------|------------------|-------------|
|           |           | 01/11/16    | 30/11/16     | פרטי חשבון עבור תאריכים: |                  |             |
| 777       | פסגה      | 63,996.30   | 71,112.60    | -7,116.30                | 47.08            | ₪ -3,350.35 |
| 778       | גבע       | 24,963.90   | 26,730.60    | -1,766.70                | 39.06            | ₪ -690.07   |
| 779       | שפל       | 56,187.00   | 60,557.70    | -4,370.70                | 31.98            | ₪ -1,397.75 |

**15129236 - 7**

| סוג תעריף | סוג צריכה | קריאה קודמת | קריאה נוכחית | סה"כ צריכה בקוט"ש        | מחיר לקוט"ש בא"ג | סה"כ לתשלום |
|-----------|-----------|-------------|--------------|--------------------------|------------------|-------------|
|           |           | 01/11/16    | 30/11/16     | פרטי חשבון עבור תאריכים: |                  |             |
| 777       | פסגה      | 95,740.80   | 107,054.40   | 11,313.60                | 47.08            | ₪ 5,326.44  |
| 778       | גבע       | 30,448.00   | 32,403.20    | 1,955.20                 | 39.06            | ₪ 763.70    |
| 779       | שפל       | 82,140.00   | 87,676.00    | 5,536.00                 | 31.98            | ₪ 1,770.41  |





סה"כ צריכה לדייר:

| סה"כ לתשלום | סה"כ צריכה בקוט"ש | סה"כ צריכה שפל | סה"כ צריכה גבע | סה"כ צריכה בפסגה | שיא ביקוש |
|-------------|-------------------|----------------|----------------|------------------|-----------|
| 105.54 ₪    | 321.50            | 430.90         | -239.90        | 130.50           | 25.48     |

|          |                    |                     |
|----------|--------------------|---------------------|
| 40.00 ₪  | <b>תשלום קבוע</b>  |                     |
| 145.54 ₪ | <b>סה"כ לתשלום</b> | <b>לא כולל מע"מ</b> |

לפניות ובירורים:





01/12/16 תאריך הפקה:  
 30/11/16 תאריך קריאה נוכחית:  
 01/11/16 תאריך קריאה קודמת:

שם דייר: פתאל - צילר מדיטון  
 שם אתר: חוף הכרמל

לקוח/ה נכבד/ה, אנו מתכבדים להגיש את חישוב צריכת החשמל לתקופה 01/11/16 - 30/11/16:

15091235 - 3

| סה"כ לתשלום | מחיר לקוט"ש בא"ג | סה"כ צריכה בקוט"ש | קריאה נוכחית | קריאה קודמת | סוג צריכה                | סוג תעריף |
|-------------|------------------|-------------------|--------------|-------------|--------------------------|-----------|
|             |                  |                   | 30/11/16     | 01/11/16    | פרטי חשבון עבור תאריכים: |           |
| ₪ 3,350.35  | 47.08            | 7,116.30          | 71,112.60    | 63,996.30   | פסגה                     | 777       |
| ₪ 690.07    | 39.06            | 1,766.70          | 26,730.60    | 24,963.90   | גבע                      | 778       |
| ₪ 1,397.75  | 31.98            | 4,370.70          | 60,557.70    | 56,187.00   | שפל                      | 779       |

סה"כ צריכה לדייר:

| סה"כ לתשלום | סה"כ צריכה בקוט"ש | סה"כ צריכה שפל | סה"כ צריכה גבע | סה"כ צריכה בפסגה | שיא ביקוש |
|-------------|-------------------|----------------|----------------|------------------|-----------|
| ₪ 5,438.18  | 13,253.70         | 4,370.70       | 1,766.70       | 7,116.30         | 17.69     |

|            |                    |                     |
|------------|--------------------|---------------------|
| ₪ 40.00    | <b>תשלום קבוע</b>  |                     |
| ₪ 5,478.18 | <b>סה"כ לתשלום</b> | <b>לא כולל מע"מ</b> |

התפלגות חיוב בש"ח לפי תע"ז

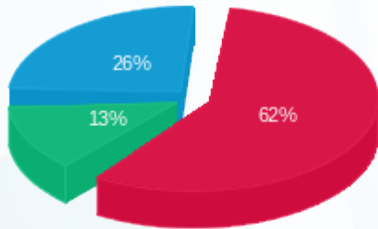

■ פסגה (₪ 3,350.35)  
 ■ גבע (₪ 690.07)  
 ■ שפל (₪ 1,397.75)

הסטוריית צריכה בקוט"ש

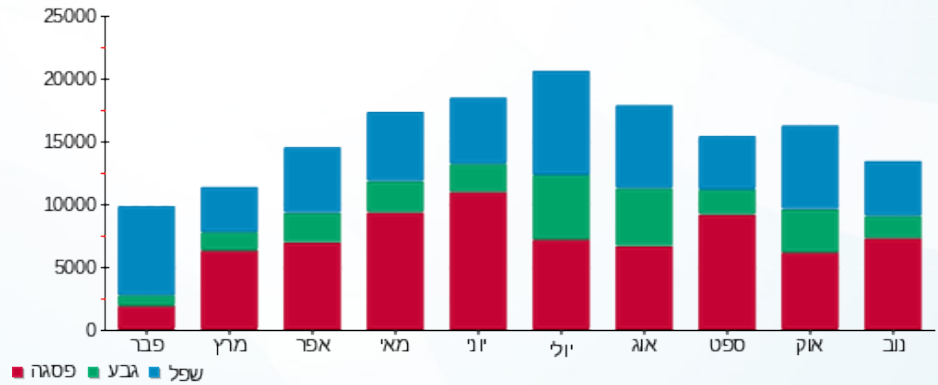



01/12/16 תאריך הפקה:  
 30/11/16 תאריך קריאה נוכחית:  
 01/11/16 תאריך קריאה קודמת:

שם דייר: פתאל - אברהמסון  
 שם אתר: חוף הכרמל

לקוח/ה נכבד/ה, אנו מתכבדים להגיש את חישוב צריכת החשמל לתקופה 01/11/16 - 30/11/16:

14014441 - 1

| סה"כ לתשלום | מחיר לקוט"ש בא"ג | סה"כ צריכה בקוט"ש | קריאה נוכחית | קריאה קודמת | סוג צריכה                | סוג תעריף |
|-------------|------------------|-------------------|--------------|-------------|--------------------------|-----------|
|             |                  |                   | 30/11/16     | 01/11/16    | פרטי חשבון עבור תאריכים: |           |
| 116.90 ₪    | 47.08            | 248.30            | 3,262.90     | 3,014.60    | פסגה                     | 777       |
| 33.04 ₪     | 39.06            | 84.60             | 1,296.20     | 1,211.60    | גבע                      | 778       |
| 14.61 ₪     | 31.98            | 45.70             | 964.10       | 918.40      | שפל                      | 779       |

סה"כ צריכה לדייר:

| סה"כ לתשלום | סה"כ צריכה בקוט"ש | סה"כ צריכה שפל | סה"כ צריכה גבע | סה"כ צריכה בפסגה | שיא ביקוש |
|-------------|-------------------|----------------|----------------|------------------|-----------|
| 164.56 ₪    | 378.60            | 45.70          | 84.60          | 248.30           |           |

|          |                    |                     |
|----------|--------------------|---------------------|
| 40.00 ₪  | <b>תשלום קבוע</b>  |                     |
| 204.56 ₪ | <b>סה"כ לתשלום</b> | <b>לא כולל מע"מ</b> |

התפלגות חיוב בש"ח לפי תע"ז

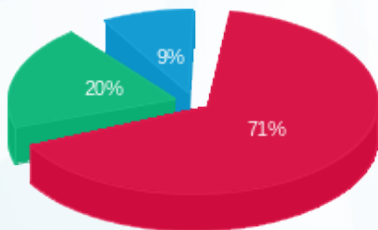

■ פסגה (116.90 ₪)  
 ■ גבע (33.04 ₪)  
 ■ שפל (14.61 ₪)

הסטוריית צריכה בקוט"ש

