



01/12/16

תאריך הפקה:

שם דייר: א. ש. בוסתן (פיצוחים)

30/11/16

תאריך קריאה נוכחית:

שם אתר: בית רולדין

01/11/16

תאריך קריאה קודמת:

לקוח/ה נכבד/ה, אנו מתכבדים להגיש את חישוב צריכת החשמל לתקופה 01/11/16 - 30/11/16:

81029708 - 4

סה"כ לתשלום	מחיר לקוט"ש בא"ג	סה"כ צריכה בקוט"ש	קריאה נוכחית	קריאה קודמת	סוג צריכה	סוג תעריף
			30/11/16	01/11/16	פרטי חשבון עבור תאריכים:	
1,225.99 ₪	47.08	2,604.05	29,005.75	26,401.70	פסגה	777
301.17 ₪	39.06	771.05	10,436.55	9,665.50	גבע	778
145.76 ₪	31.98	455.80	11,263.20	10,807.40	שפל	779

סה"כ צריכה לדייר:

סה"כ לתשלום	סה"כ צריכה בקוט"ש	סה"כ צריכה שפל	סה"כ צריכה גבע	סה"כ צריכה בפסגה	שיא ביקוש
1,672.92 ₪	3,830.90	455.80	771.05	2,604.05	0.01

185.07 ₪	<b>תשלום קבוע</b>	<b>לא כולל מע"מ</b>
1.000	<b>מקדם הספק</b>	
0.00 ₪	<b>Power factor addition</b>	
1,857.99 ₪	<b>סה"כ לתשלום</b>	

התפלגות חיוב בש"ח לפי תע"ז

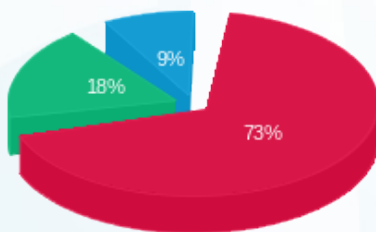

- פסגה (1,225.99 ₪)
- גבע (301.17 ₪)
- שפל (145.76 ₪)

הסטוריית צריכה בקוט"ש

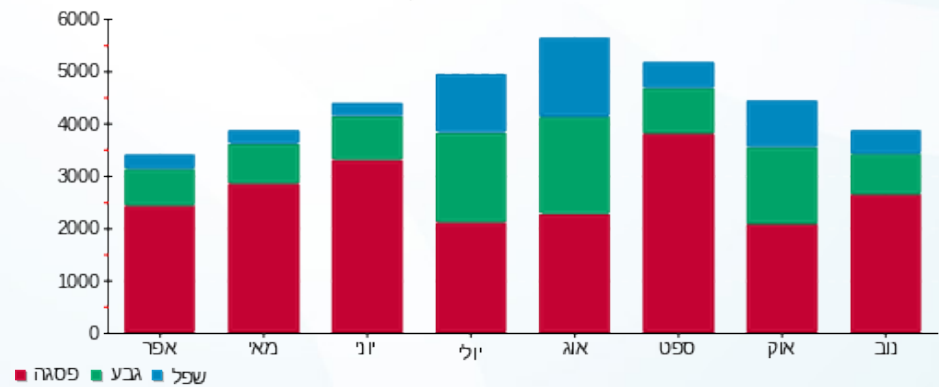

לפניות ובירורים:

