

01/12/16 תאריך הפקה:
 30/11/16 תאריך קריאה נוכחית:
 01/11/16 תאריך קריאה קודמת:

שם דייר: ניו פארם
 שם אתר: בית חולים מאיר מרכז רווחה

לקוח/ה נכבד/ה, אנו מתכבדים להגיש את חישוב צריכת החשמל לתקופה 01/11/16 - 30/11/16:

81007792 - 1

| סה"כ לתשלום | מחיר לקוט"ש בא"ג | סה"כ צריכה בקוט"ש | קריאה נוכחית | קריאה קודמת | סוג צריכה | סוג תעריף |
|-------------|------------------|-------------------|--------------|-------------|--------------------------|-----------|
| | | | 30/11/16 | 01/11/16 | פרטי חשבון עבור תאריכים: | |
| 1,848.85 ₪ | 47.08 | 3,927.04 | 302,127.10 | 298,200.06 | פסגה | 777 |
| 360.04 ₪ | 39.06 | 921.76 | 142,485.83 | 141,564.06 | גבע | 778 |
| 199.07 ₪ | 31.98 | 622.47 | 143,726.50 | 143,104.03 | שפל | 779 |

סה"כ צריכה לדייר:

| סה"כ לתשלום | סה"כ צריכה בקוט"ש | סה"כ צריכה שפל | סה"כ צריכה גבע | סה"כ צריכה בפסגה | שיא ביקוש |
|-------------|-------------------|----------------|----------------|------------------|-----------|
| 2,407.96 ₪ | 5,471.28 | 622.47 | 921.76 | 3,927.04 | 0.01 |

| | | |
|------------|------------------------------|------------------|
| 218.87 ₪ | תשלום קבוע | |
| 2,626.83 ₪ | סה"כ | |
| 446.56 ₪ | מע"מ 17.00% | |
| 0.00 ₪ | Power factor addition | |
| 3,073.39 ₪ | סה"כ לתשלום | כולל מע"מ |

התפלגות חיוב בש"ח לפי תע"ז

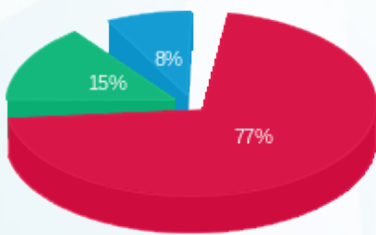

פסגה (1,848.85 ₪)
 גבע (360.04 ₪)
 שפל (199.07 ₪)

הסטוריית צריכה בקוט"ש

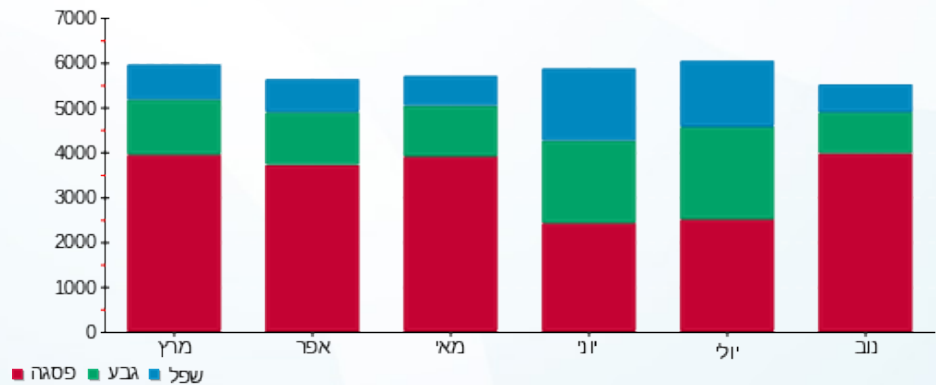

לפניות ובירורים:

