



01/12/16 תאריך הפקה:
 30/11/16 תאריך קריאה נוכחית:
 01/11/16 תאריך קריאה קודמת:

שם דייר: צומת ספרים
 שם אתר: בית חולים מאיר מרכז רווחה

לקוח/ה נכבד/ה, אנו מתכבדים להגיש את חישוב צריכת החשמל לתקופה 01/11/16 - 30/11/16:

81007792 - 8

| סה"כ לתשלום | מחיר לקוט"ש בא"ג | סה"כ צריכה בקוט"ש | קריאה נוכחית | קריאה קודמת | סוג צריכה | סוג תעריף |
|-------------|------------------|-------------------|--------------|-------------|--------------------------|-----------|
| | | | 30/11/16 | 01/11/16 | פרטי חשבון עבור תאריכים: | |
| ₪ 322.10 | 47.08 | 684.15 | 51,281.68 | 50,597.53 | פסגה | 777 |
| ₪ 63.73 | 39.06 | 163.17 | 23,669.62 | 23,506.46 | גבע | 778 |
| ₪ 44.10 | 31.98 | 137.89 | 24,280.70 | 24,142.81 | שפל | 779 |

סה"כ צריכה לדייר:

| סה"כ לתשלום | סה"כ צריכה בקוט"ש | סה"כ צריכה שפל | סה"כ צריכה גבע | סה"כ צריכה בפסגה | שיא ביקוש |
|-------------|-------------------|----------------|----------------|------------------|-----------|
| ₪ 429.93 | 985.21 | 137.89 | 163.17 | 684.15 | 0.004 |

| | | |
|----------|------------------------------|------------------|
| ₪ 218.87 | תשלום קבוע | |
| ₪ 648.80 | סה"כ | |
| ₪ 110.30 | מע"מ 17.00% | |
| ₪ 0.00 | Power factor addition | |
| ₪ 759.09 | סה"כ לתשלום | כולל מע"מ |

התפלגות חיוב בש"ח לפי תע"ז

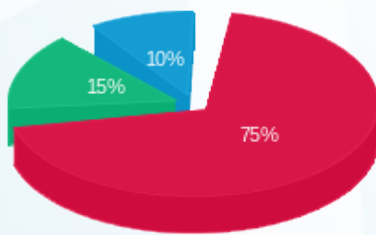

■ פסגה (₪ 322.10)
 ■ גבע (₪ 63.73)
 ■ שפל (₪ 44.10)

הסטוריית צריכה בקוט"ש

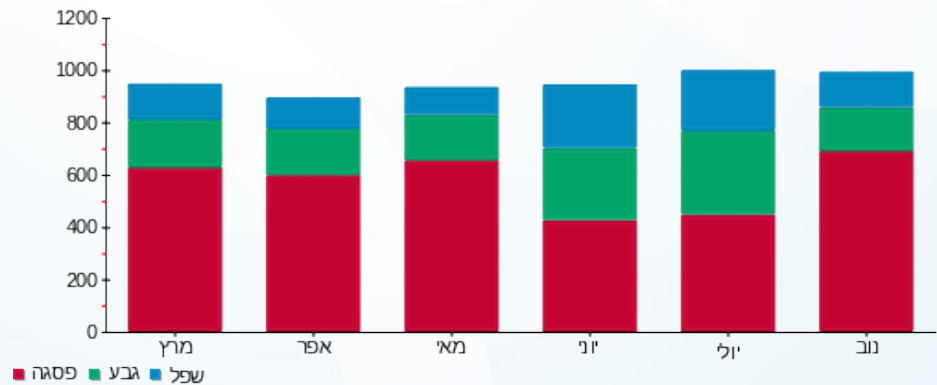

לפניות ובירורים:

