



13/12/16

תאריך הפקה:

שם דייר: ינות ביתן  
שם אתר: וואן עפולה

31/10/16

תאריך קריאה נוכחית:

01/10/16

תאריך קריאה קודמת:

לקוח/ה נכבד/ה, אנו מתכבדים להגיש את חישוב צריכת החשמל לתקופה 01/10/16 - 31/10/16:

11 - 13080931

סה"כ לתשלום	מחיר לקוט"ש בא"ג	סה"כ צריכה בקוט"ש	קריאה נוכחית	קריאה קודמת	סוג צריכה	סוג תעריף
			31/10/16	01/10/16	פרטי חשבון עבור תאריכים:	
18,212.90 ₪	47.08	38,685.00	317,007.50	278,322.50	פסגה	777
11,978.73 ₪	39.06	30,667.50	180,232.50	149,565.00	גבע	778
14,686.02 ₪	31.98	45,922.50	303,367.50	257,445.00	שפל	779

סה"כ צריכה לדייר:

סה"כ לתשלום	סה"כ צריכה בקוט"ש	סה"כ צריכה שפל	סה"כ צריכה גבע	סה"כ צריכה בפסגה	שיא ביקוש
44,877.64 ₪	115,275.00	45,922.50	30,667.50	38,685.00	96.25

185.07 ₪	<b>תשלום קבוע</b>	<b>לא כולל מע"מ</b>
0.977	<b>מקדם הספק</b>	
0.00 ₪	<b>Power factor addition</b>	
45,062.71 ₪	<b>סה"כ לתשלום</b>	

התפלגות חיוב בש"ח לפי תע"ז

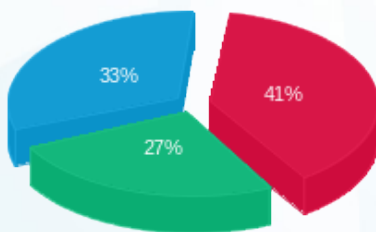

- פסגה (18,212.90 ₪)
- גבע (11,978.73 ₪)
- שפל (14,686.02 ₪)

הסטוריית צריכה בקוט"ש

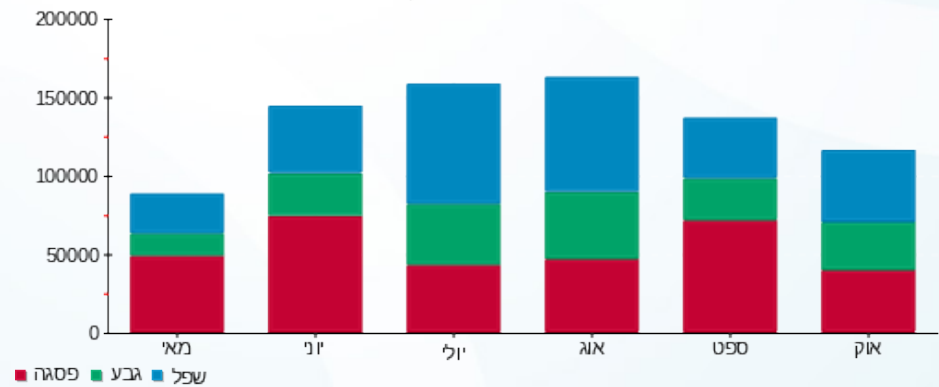

לפניות ובירורים:

