

14/12/16 תאריך הפקה:
 31/10/16 תאריך קריאה נוכחית:
 01/10/16 תאריך קריאה קודמת:

שם דייר: שלמה SIXT
 שם אתר: סי ווי הרצליה

לקוח/ה נכבד/ה, אנו מתכבדים להגיש את חישוב צריכת החשמל לתקופה 01/10/16 - 31/10/16:

81039937 - 2

סה"כ לתשלום	מחיר לקוט"ש בא"ג	סה"כ צריכה בקוט"ש	קריאה נוכחית	קריאה קודמת	סוג צריכה	סוג תעריף
			31/10/16	01/10/16	פרטי חשבון עבור תאריכים:	
₪ 479.23	47.08	1,017.90	47,495.20	46,477.30	פסגה	777
₪ 127.49	39.06	326.40	16,422.20	16,095.80	גבע	778
₪ 18.71	31.98	58.50	42,777.40	42,718.90	שפל	779

סה"כ צריכה לדייר:

סה"כ לתשלום	סה"כ צריכה בקוט"ש	סה"כ צריכה שפל	סה"כ צריכה גבע	סה"כ צריכה בפסגה	שיא ביקוש
₪ 625.43	1,402.80	58.50	326.40	1,017.90	0.01

₪ 185.07	תשלום קבוע	לא כולל מע"מ
1.000	מקדם הספק	
₪ 0.00	Power factor addition	
₪ 810.50	סה"כ לתשלום	

התפלגות חיוב בש"ח לפי תע"ז

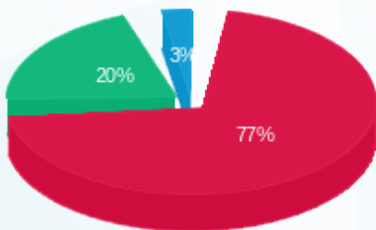

■ פסגה (₪ 479.23)
 ■ גבע (₪ 127.49)
 ■ שפל (₪ 18.71)

הסטוריית צריכה בקוט"ש

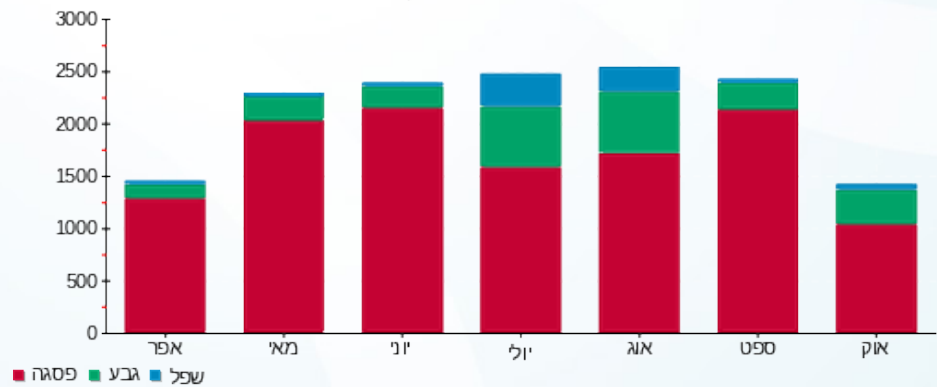

לפניות ובירורים:

