



22/12/16

תאריך הפקה:

19/12/16

תאריך קריאה נוכחית:

21/11/16

תאריך קריאה קודמת:

שם דייר: דינלסון עאמר
שם אתר: סאמיט 36 כרמיאל

לקוח/ה נכבד/ה, אנו מתכבדים להגיש את חישוב צריכת החשמל לתקופה 19/12/16 - 21/11/16:

14014454 - 1

סה"כ לתשלום	מחיר לקוט"ש בא"ג	סה"כ צריכה בקוט"ש	קריאה נוכחית	קריאה קודמת	סוג צריכה	סוג תעריף
			30/11/16	21/11/16	פרטי חשבון עבור תאריכים:	
₪ 91.99	47.08	195.40	6,578.30	6,382.90	פסגה	777
₪ 4.92	39.06	12.60	2,403.80	2,391.20	גבע	778
₪ 9.02	31.98	28.20	6,201.50	6,173.30	שפל	779
			19/12/16	01/12/16	פרטי חשבון עבור תאריכים:	
₪ 74.68	91.29	81.80	6,660.10	6,578.30	פסגה	777
₪ 7.12	55.60	12.80	2,416.60	2,403.80	גבע	778
₪ 96.90	35.60	272.20	6,473.70	6,201.50	שפל	779

סה"כ צריכה לדייר:

סה"כ לתשלום	סה"כ צריכה בקוט"ש	סה"כ צריכה שפל	סה"כ צריכה גבע	סה"כ צריכה בפסגה	שיא ביקוש
₪ 284.63	603.00	300.40	25.40	277.20	

₪ 30.00	תשלום קבוע	
0.713	מקדם הספק	
₪ 0.00	Power factor addition	
₪ 314.63	סה"כ לתשלום	
		לא כולל מע"מ

התפלגות חיוב בש"ח לפי תע"ז

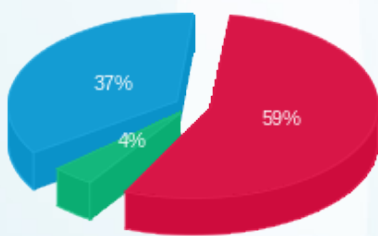

פסגה (₪ 166.67)
גבע (₪ 12.04)
שפל (₪ 105.92)

הסטוריית צריכה בקוט"ש

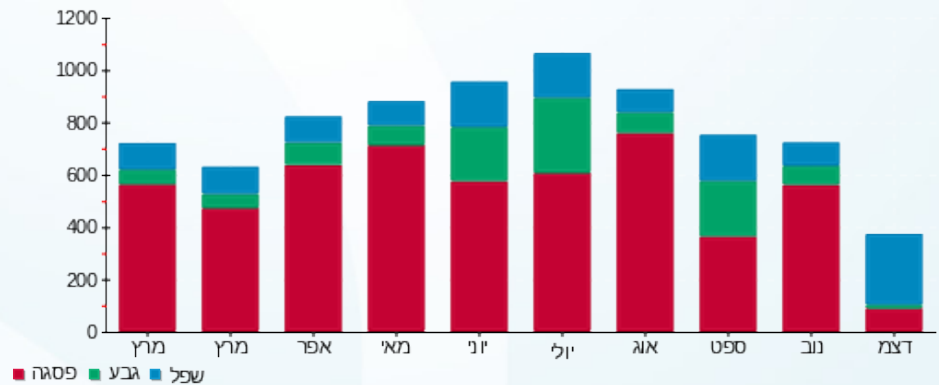

לפניות ובירורים:

