



22/12/16

תאריך הפקה:

שם דייר: עו"ד רועי גמליאל
שם אתר: סאמיט 36 כרמיאל

19/12/16

תאריך קריאה נוכחית:

21/11/16

תאריך קריאה קודמת:

לקוח/ה נכבד/ה, אנו מתכבדים להגיש את חישוב צריכת החשמל לתקופה 19/12/16 - 21/11/16:

14014445 - 1

סה"כ לתשלום	מחיר לקוט"ש בא"ג	סה"כ צריכה בקוט"ש	קריאה נוכחית	קריאה קודמת	סוג צריכה	סוג תעריף
			30/11/16	21/11/16	פרטי חשבון עבור תאריכים:	
₪ 34.98	47.08	74.30	3,611.30	3,537.00	פסגה	777
₪ 3.44	39.06	8.80	905.50	896.70	גבע	778
₪ 7.52	31.98	23.50	2,434.10	2,410.60	שפל	779
			19/12/16	01/12/16	פרטי חשבון עבור תאריכים:	
₪ 37.06	91.29	40.60	3,651.90	3,611.30	פסגה	777
₪ 5.56	55.60	10.00	915.50	905.50	גבע	778
₪ 52.47	35.60	147.40	2,581.50	2,434.10	שפל	779

סה"כ צריכה לדייר:

סה"כ לתשלום	סה"כ צריכה בקוט"ש	סה"כ צריכה שפל	סה"כ צריכה גבע	סה"כ צריכה בפסגה	שיא ביקוש
₪ 141.03	304.60	170.90	18.80	114.90	

₪ 30.00	תשלום קבוע	
0.710	מקדם הספק	
₪ 0.00	Power factor addition	
₪ 171.03	סה"כ לתשלום	

לא כולל מע"מ

התפלגות חיוב בש"ח לפי תע"ז

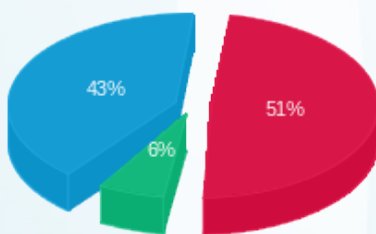

פסגה (₪ 72.04) ■
גבע (₪ 9.00) ■
שפל (₪ 59.99) ■

הסטוריית צריכה בקוט"ש

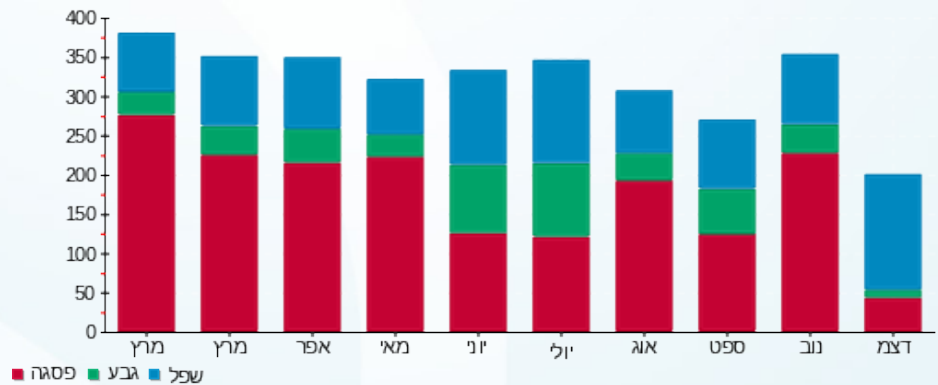

לפניות ובירורים:

