



05/01/17

תאריך הפקה:

שם דייר: פרטנר

27/12/16

תאריך קריאה נוכחית:

שם אתר: טרמינל פארק אור יהודה

28/11/16

תאריך קריאה קודמת:

לקוח/ה נכבד/ה, אנו מתכבדים להגיש את חישוב צריכת החשמל לתקופה 27/12/16 - 28/11/16:

פרטנר - 1 - 15091153

סה"כ לתשלום	מחיר לקוט"ש בא"ג	סה"כ צריכה בקוט"ש	קריאה נוכחית	קריאה קודמת	סוג צריכה	סוג תעריף
			30/11/16	28/11/16	פרטי חשבון עבור תאריכים:	
₪ -3,218.01	47.08	-6,835.20	10,329.80	17,165.00	פסגה	777
₪ -1,801.17	39.06	-4,611.30	5,509.80	10,121.10	גבע	778
₪ 2,280.78	31.98	7,131.90	17,253.00	10,121.10	שפל	779
			27/12/16	01/12/16	פרטי חשבון עבור תאריכים:	
₪ 393.28	91.29	430.80	10,760.60	10,329.80	פסגה	777
₪ 119.82	55.60	215.50	5,725.30	5,509.80	גבע	778
₪ 582.24	35.60	1,635.50	18,888.50	17,253.00	שפל	779

סה"כ צריכה לדייר:

סה"כ לתשלום	סה"כ צריכה בקוט"ש	סה"כ צריכה שפל	סה"כ צריכה גבע	סה"כ צריכה בפסגה	שיא ביקוש
₪ -1,643.07	-2,032.80	8,767.40	-4,395.80	-6,404.40	2.76

₪ 0.00	תשלום קבוע	
₪ -1,643.07	סה"כ לתשלום	לא כולל מע"מ

התפלגות חיוב בש"ח לפי תעו"ז

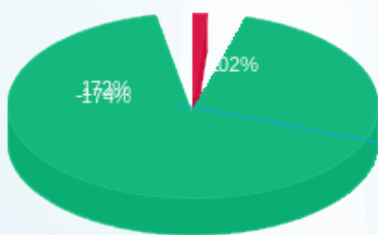

- פסגה (₪ -2,824.73)
- גבע (₪ -1,681.36)
- שפל (₪ 2,863.02)

הסטוריית צריכה בקוט"ש

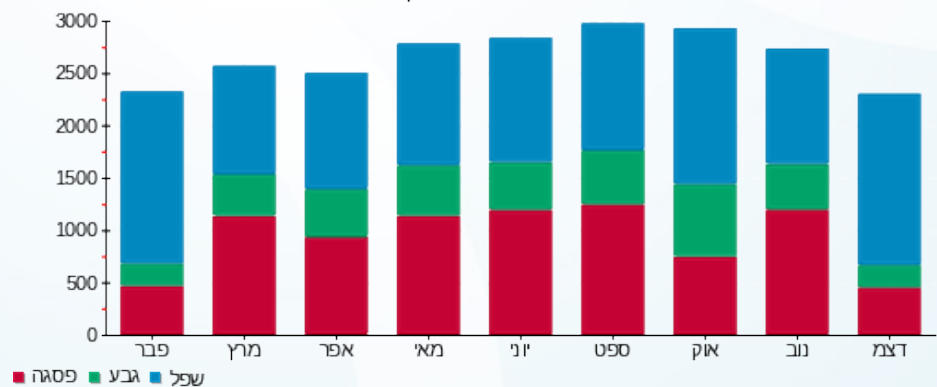

לפניות ובירורים:

