



16/01/17

תאריך הפקה:

31/12/16

תאריך קריאה נוכחית:

01/12/16

תאריך קריאה קודמת:

שם דייר: אדוז בע"מ
שם אתר: סאמיט 35 כרמיאל

לקוח/ה נכבד/ה, אנו מתכבדים להגיש את חישוב צריכת החשמל לתקופה 01/12/16 - 31/12/16:

14014460 - 1

| סה"כ לתשלום | מחיר לקוט"ש בא"ג | סה"כ צריכה בקוט"ש | קריאה נוכחית | קריאה קודמת | סוג צריכה | סוג תעריף |
|-------------|------------------|-------------------|--------------|-------------|--------------------------|-----------|
| | | | 31/12/16 | 01/12/16 | פרטי חשבון עבור תאריכים: | |
| ₪ 481.83 | 91.29 | 527.80 | 47,252.00 | 46,724.20 | פסגה | 777 |
| ₪ 97.24 | 55.60 | 174.90 | 14,233.50 | 14,058.60 | גבע | 778 |
| ₪ 627.63 | 35.60 | 1,763.00 | 25,838.50 | 24,075.50 | שפל | 779 |

סה"כ צריכה לדייר:

| סה"כ לתשלום | סה"כ צריכה בקוט"ש | סה"כ צריכה שפל | סה"כ צריכה גבע | סה"כ צריכה בפסגה | שיא ביקוש |
|-------------|-------------------|----------------|----------------|------------------|-----------|
| ₪ 1,206.70 | 2,465.70 | 1,763.00 | 174.90 | 527.80 | |

| | | |
|------------|----------------------|---------------------|
| ₪ 185.07 | תשלום קבוע | לא כולל מע"מ |
| -0.564 | מקדם הספק | |
| ₪ 0.00 | קנס מקדם הספק | |
| ₪ 1,391.77 | סה"כ לתשלום | |

התפלגות חיוב בש"ח לפי תע"ז

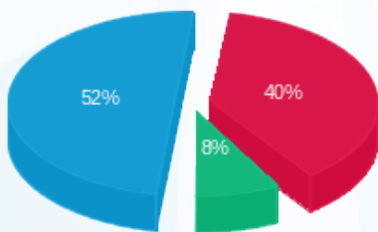

- פסגה (₪ 481.83) (red)
- גבע (₪ 97.24) (green)
- שפל (₪ 627.63) (blue)

הסטוריית צריכה בקוט"ש

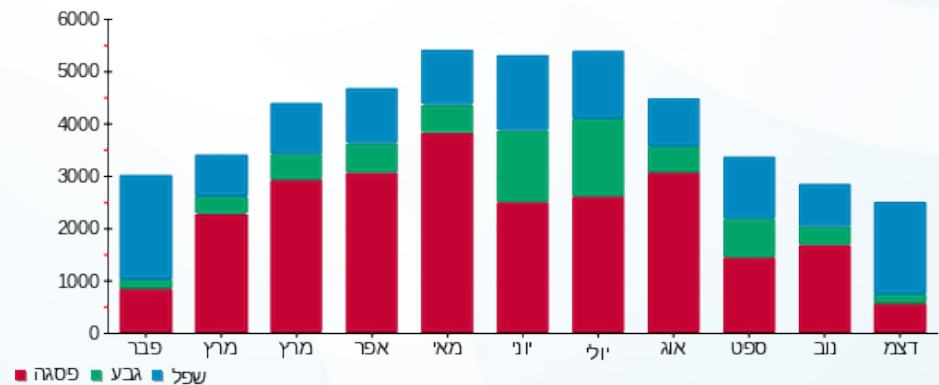



16/01/17 תאריך הפקה:
 31/12/16 תאריך קריאה נוכחית:
 01/12/16 תאריך קריאה קודמת:

שם דייר: אופגל
 שם אתר: סאמיט 35 כרמיאל

לקוח/ה נכבד/ה, אנו מתכבדים להגיש את חישוב צריכת החשמל לתקופה 01/12/16 - 31/12/16:

14014387 - 1

| סה"כ לתשלום | מחיר לקוט"ש בא"ג | סה"כ צריכה בקוט"ש | קריאה נוכחית | קריאה קודמת | סוג צריכה | סוג תעריף |
|-------------|------------------|-------------------|--------------|-------------|--------------------------|-----------|
| | | | 31/12/16 | 01/12/16 | פרטי חשבון עבור תאריכים: | |
| ₪ 617.58 | 91.29 | 676.50 | 33,997.50 | 33,321.00 | פסגה | 777 |
| ₪ 37.31 | 55.60 | 67.10 | 8,048.70 | 7,981.60 | גבע | 778 |
| ₪ 537.99 | 35.60 | 1,511.20 | 11,649.90 | 10,138.70 | שפל | 779 |

סה"כ צריכה לדייר:

| סה"כ לתשלום | סה"כ צריכה בקוט"ש | סה"כ צריכה שפל | סה"כ צריכה גבע | סה"כ צריכה בפסגה | שיא ביקוש |
|-------------|-------------------|----------------|----------------|------------------|-----------|
| ₪ 1,192.87 | 2,254.80 | 1,511.20 | 67.10 | 676.50 | |

| | | |
|------------|----------------------|---------------------|
| ₪ 185.07 | תשלום קבוע | לא כולל מע"מ |
| -0.580 | מקדם הספק | |
| ₪ 0.00 | קנס מקדם הספק | |
| ₪ 1,377.94 | סה"כ לתשלום | |

התפלגות חיוב בש"ח לפי תע"ז

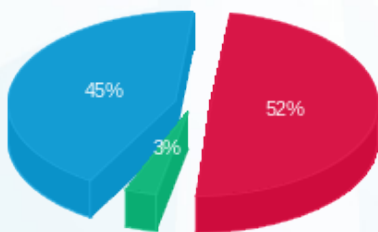

■ פסגה (₪ 617.58)
 ■ גבע (₪ 37.31)
 ■ שפל (₪ 537.99)

הסטוריית צריכה בקוט"ש

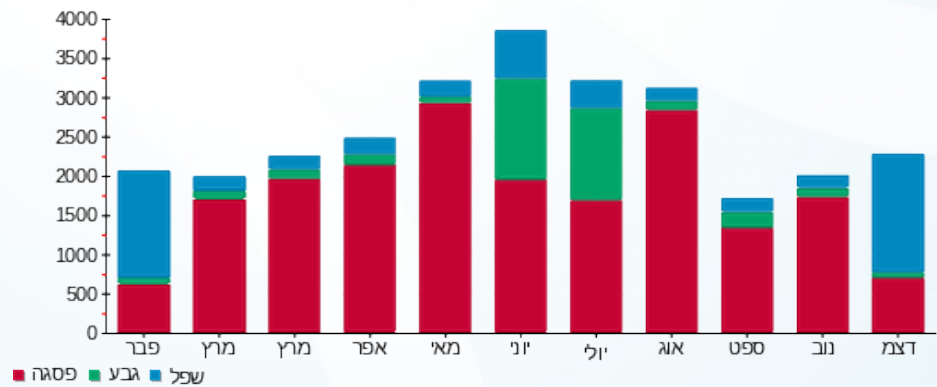

16/01/17 תאריך הפקה:
 31/12/16 תאריך קריאה נוכחית:
 01/12/16 תאריך קריאה קודמת:

שם דייר: מחסנים אמ.קו.אס סגה מערכות בע"מ
 שם אתר: סאמיט 35 כרמיאל

לקוח/ה נכבד/ה, אנו מתכבדים להגיש את חישוב צריכת החשמל לתקופה 01/12/16 - 31/12/16:

14014422 - 1

| סוג תעריף | סוג צריכה | קריאה קודמת | קריאה נוכחית | סה"כ צריכה בקוט"ש | מחיר לקוט"ש בא"ג | סה"כ לתשלום |
|--------------------------|-----------|-------------|--------------|-------------------|------------------|-------------|
| פרטי חשבון עבור תאריכים: | | | | | | |
| 777 | פסגה | 01/12/16 | 31/12/16 | 265.10 | 91.29 | 242.01 ₪ |
| 778 | גבע | 2,626.60 | 2,688.30 | 61.70 | 55.60 | 34.31 ₪ |
| 779 | שפל | 6,357.50 | 7,056.70 | 699.20 | 35.60 | 248.92 ₪ |

סה"כ צריכה לדייר:

| שיא ביקוש | סה"כ צריכה בפסגה | סה"כ צריכה גבע | סה"כ צריכה שפל | סה"כ צריכה בקוט"ש | סה"כ לתשלום |
|-----------|------------------|----------------|----------------|-------------------|-------------|
| | 265.10 | 61.70 | 699.20 | 1,026.00 | 525.23 ₪ |

| | | |
|----------|----------------------|---------------------|
| 58.72 ₪ | תשלום קבוע | לא כולל מע"מ |
| -0.581 | מקדם הספק | |
| 0.00 ₪ | קנס מקדם הספק | |
| 583.95 ₪ | סה"כ לתשלום | |

התפלגות חיוב בש"ח לפי תע"ז

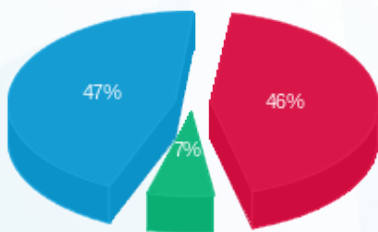

■ פסגה (242.01 ₪)
 ■ גבע (34.31 ₪)
 ■ שפל (248.92 ₪)

הסטוריית צריכה בקוט"ש

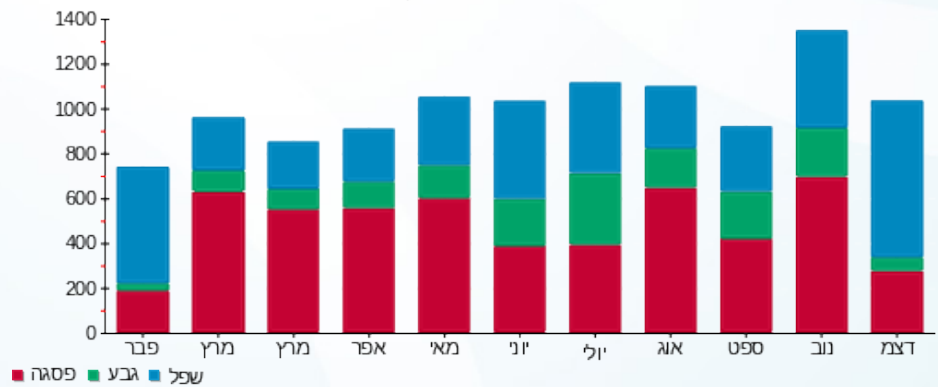



16/01/17

תאריך הפקה:

31/12/16

תאריך קריאה נוכחית:

01/12/16

תאריך קריאה קודמת:

שם דייר: נאיף גנאם
שם אתר: סאמיט 35 כרמיאל

לקוח/ה נכבד/ה, אנו מתכבדים להגיש את חישוב צריכת החשמל לתקופה 01/12/16 - 31/12/16:

14014457 - 1

| סה"כ לתשלום | מחיר לקוט"ש בא"ג | סה"כ צריכה בקוט"ש | קריאה נוכחית | קריאה קודמת | סוג צריכה | סוג תעריף |
|-------------|------------------|-------------------|--------------|-------------|--------------------------|-----------|
| | | | 31/12/16 | 01/12/16 | פרטי חשבון עבור תאריכים: | |
| 178.56 ₪ | 91.29 | 195.60 | 3,671.80 | 3,476.20 | פסגה | 777 |
| 7.90 ₪ | 55.60 | 14.20 | 874.90 | 860.70 | גבע | 778 |
| 157.92 ₪ | 35.60 | 443.60 | 1,360.90 | 917.30 | שפל | 779 |

סה"כ צריכה לדייר:

| סה"כ לתשלום | סה"כ צריכה בקוט"ש | סה"כ צריכה שפל | סה"כ צריכה גבע | סה"כ צריכה בפסגה | שיא ביקוש |
|-------------|-------------------|----------------|----------------|------------------|-----------|
| 344.38 ₪ | 653.40 | 443.60 | 14.20 | 195.60 | |

| | | |
|----------|---------------|--------------|
| 30.00 ₪ | תשלום קבוע | לא כולל מע"מ |
| -0.425 | מקדם הספק | |
| 0.00 ₪ | קנס מקדם הספק | |
| 374.38 ₪ | סה"כ לתשלום | |

התפלגות חיוב בש"ח לפי תע"ז

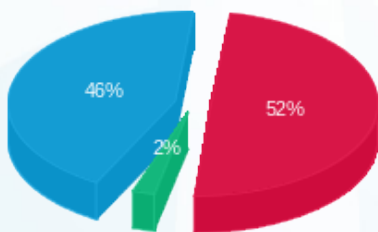

■ פסגה (178.56 ₪)
■ גבע (7.90 ₪)
■ שפל (157.92 ₪)

הסטוריית צריכה בקוט"ש

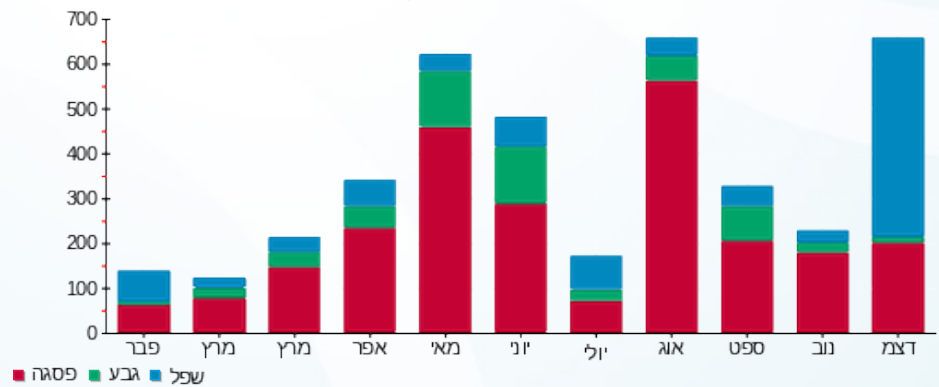



16/01/17 תאריך הפקה:
 31/12/16 תאריך קריאה נוכחית:
 01/12/16 תאריך קריאה קודמת:

שם דייר: ע.ר.ש נט שיווק ופרסום
 שם אתר: סאמיט 35 כרמיאל

לקוח/ה נכבד/ה, אנו מתכבדים להגיש את חישוב צריכת החשמל לתקופה 01/12/16 - 31/12/16:

ע.ר.ש נט שיווק ופרסום - 1 - 14014448

| סה"כ לתשלום | מחיר לקוט"ש בא"ג | סה"כ צריכה בקוט"ש | קריאה נוכחית | קריאה קודמת | סוג צריכה | סוג תעריף |
|-------------|------------------|-------------------|--------------|-------------|--------------------------|-----------|
| | | | 31/12/16 | 01/12/16 | פרטי חשבון עבור תאריכים: | |
| 104.53 ₪ | 91.29 | 114.50 | 2,884.00 | 2,769.50 | פסגה | 777 |
| 16.07 ₪ | 55.60 | 28.90 | 993.70 | 964.80 | גבע | 778 |
| 86.01 ₪ | 35.60 | 241.60 | 2,173.80 | 1,932.20 | שפל | 779 |

סה"כ צריכה לדייר:

| סה"כ לתשלום | סה"כ צריכה בקוט"ש | סה"כ צריכה שפל | סה"כ צריכה גבע | סה"כ צריכה בפסגה | שיא ביקוש |
|-------------|-------------------|----------------|----------------|------------------|-----------|
| 206.61 ₪ | 385.00 | 241.60 | 28.90 | 114.50 | |

| | | |
|----------|---------------|--------------|
| 30.00 ₪ | תשלום קבוע | לא כולל מע"מ |
| -0.373 | מקדם הספק | |
| 0.00 ₪ | קנס מקדם הספק | |
| 236.61 ₪ | סה"כ לתשלום | |

התפלגות חיוב בש"ח לפי תע"ז

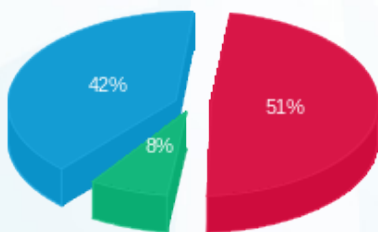

פסגה (104.53 ₪) ■
 גבע (16.07 ₪) ■
 שפל (86.01 ₪) ■

הסטוריית צריכה בקוט"ש

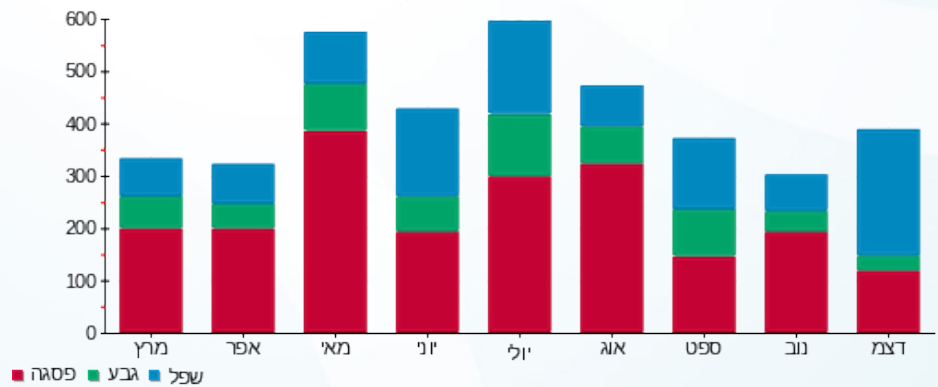



16/01/17

תאריך הפקדה:

31/12/16

תאריך קריאה נוכחית:

01/12/16

תאריך קריאה קודמת:

שם דייר: עודד אלי אלון
שם אתר: סאמיט 35 כרמיאל

לקוח/ה נכבד/ה, אנו מתכבדים להגיש את חישוב צריכת החשמל לתקופה 01/12/16 - 31/12/16:

14014455 - 1

| סה"כ לתשלום | מחיר לקוט"ש בא"ג | סה"כ צריכה בקוט"ש | קריאה נוכחית | קריאה קודמת | סוג צריכה | סוג תעריף |
|-------------|------------------|-------------------|--------------|-------------|--------------------------|-----------|
| | | | 31/12/16 | 01/12/16 | פרטי חשבון עבור תאריכים: | |
| 218.00 ₪ | 91.29 | 238.80 | 8,357.90 | 8,119.10 | פסגה | 777 |
| 21.13 ₪ | 55.60 | 38.00 | 1,728.90 | 1,690.90 | גבע | 778 |
| 277.89 ₪ | 35.60 | 780.60 | 6,003.30 | 5,222.70 | שפל | 779 |

סה"כ צריכה לדייר:

| סה"כ לתשלום | סה"כ צריכה בקוט"ש | סה"כ צריכה שפל | סה"כ צריכה גבע | סה"כ צריכה בפסגה | שיא ביקוש |
|-------------|-------------------|----------------|----------------|------------------|-----------|
| 517.02 ₪ | 1,057.40 | 780.60 | 38.00 | 238.80 | |

| | | |
|----------|----------------------|---------------------|
| 58.72 ₪ | תשלום קבוע | לא כולל מע"מ |
| -0.567 | מקדם הספק | |
| 0.00 ₪ | קנס מקדם הספק | |
| 575.74 ₪ | סה"כ לתשלום | |

התפלגות חיוב בש"ח לפי תע"ז

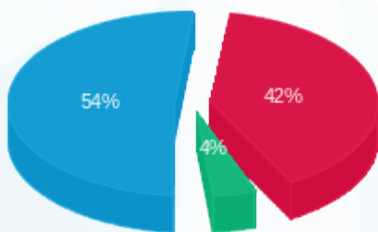

■ פסגה (218.00 ₪)
■ גבע (21.13 ₪)
■ שפל (277.89 ₪)

הסטוריית צריכה בקוט"ש

