



25/01/17

תאריך הפקה:

שם דייר: Clore House 101

24/01/17

תאריך קריאה נוכחית:

שם אתר: בית קלור

25/12/16

תאריך קריאה קודמת:

לקוח/ה נכבד/ה, אנו מתכבדים להגיש את חישוב צריכת החשמל לתקופה 24/01/17 - 25/12/16:

81019624 - 4

סה"כ לתשלום	מחיר לקוט"ש בא"ג	סה"כ צריכה בקוט"ש	קריאה נוכחית	קריאה קודמת	סוג צריכה	סוג תעריף
			31/12/16	25/12/16	פרטי חשבון עבור תאריכים:	
₪ 12.75	45.58	27.98	5,424.69	5,396.71		767
			24/01/17	01/01/17	פרטי חשבון עבור תאריכים:	
₪ 37.21	47.26	78.74	5,503.44	5,424.69		767

סה"כ צריכה לדייר:

שיא ביקוש	סה"כ צריכה בקוט"ש	סה"כ לתשלום
0.002	106.72	₪ 49.97

₪ 13.81	תשלום קבוע	לא כולל מע"מ
1.000	מקדם הספק	
₪ 0.00	קנס מקדם הספק	
₪ 63.78	סה"כ לתשלום	

התפלגות חיוב בש"ח לפי תע"ז

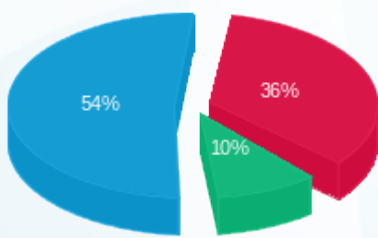

■ פסגה (₪ 17.93)
 ■ גבע (₪ 4.95)
 ■ שפל (₪ 27.09)

הסטוריית צריכה בקוט"ש

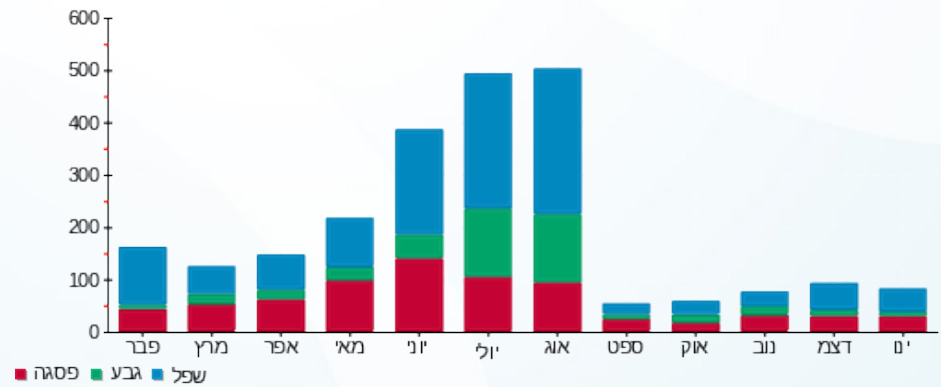



25/01/17

תאריך הפקה:

שם דייר: Clore House 001

24/01/17

תאריך קריאה נוכחית:

שם אתר: בית קלור

25/12/16

תאריך קריאה קודמת:

לקוח/ה נכבד/ה, אנו מתכבדים להגיש את חישוב צריכת החשמל לתקופה 24/01/17 - 25/12/16:

81038055 - 13

סה"כ לתשלום	מחיר לקוט"ש בא"ג	סה"כ צריכה בקוט"ש	קריאה נוכחית	קריאה קודמת	סוג צריכה	סוג תעריף
			31/12/16	25/12/16	פרטי חשבון עבור תאריכים:	
₪ 34.46	45.58	75.60	5,216.10	5,140.50		767
			24/01/17	01/01/17	פרטי חשבון עבור תאריכים:	
₪ 107.00	47.26	226.40	5,442.50	5,216.10		767

סה"כ צריכה לדייר:

שיא ביקוש	סה"כ צריכה בקוט"ש	סה"כ לתשלום
0.004	302.00	₪ 141.46

₪ 13.81	תשלום קבוע	
1.000	מקדם הספק	
₪ 0.00	קנס מקדם הספק	
₪ 155.27	סה"כ לתשלום	
		לא כולל מע"מ

התפלגות חיוב בש"ח לפי תע"ז

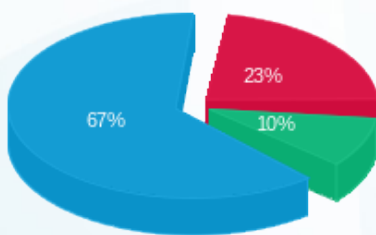

- פסגה (₪ 32.52)
- גבע (₪ 13.55)
- שפל (₪ 95.39)

הסטוריית צריכה בקוט"ש

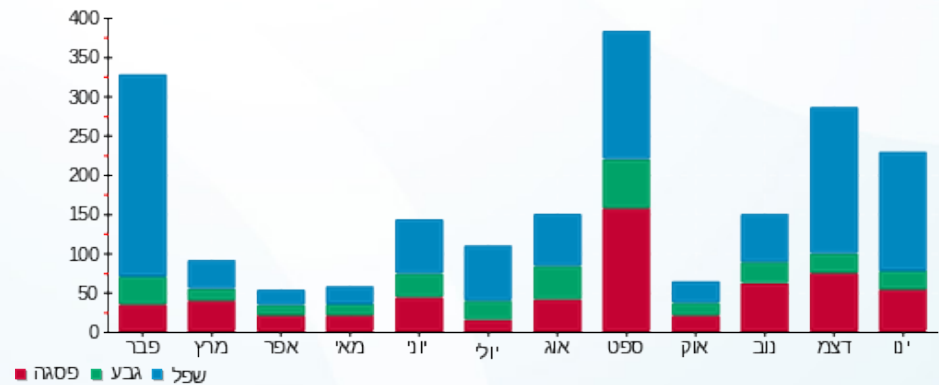

25/01/17 תאריך הפקה:
 24/01/17 תאריך קריאה נוכחית:
 25/12/16 תאריך קריאה קודמת:

שם דייר: Clore House 002
 שם אתר: בית קלור

לקוח/ה נכבד/ה, אנו מתכבדים להגיש את חישוב צריכת החשמל לתקופה 24/01/17 - 25/12/16:

14 - 81038055

סה"כ לתשלום	מחיר לקוט"ש בא"ג	סה"כ צריכה בקוט"ש	קריאה נוכחית	קריאה קודמת	סוג צריכה	סוג תעריף
			31/12/16	25/12/16	פרטי חשבון עבור תאריכים:	
25.75 ₪	45.58	56.50	3,970.65	3,914.15		767
			24/01/17	01/01/17	פרטי חשבון עבור תאריכים:	
47.52 ₪	47.26	100.55	4,071.20	3,970.65		767

סה"כ צריכה לדייר:

סה"כ לתשלום	סה"כ צריכה בקוט"ש	שיא ביקוש
73.27 ₪	157.05	0.003

13.81 ₪	תשלום קבוע	
1.000	מקדם הספק	
0.00 ₪	קנס מקדם הספק	
87.08 ₪	סה"כ לתשלום	
		לא כולל מע"מ

התפלגות חיוב בש"ח לפי תע"ז

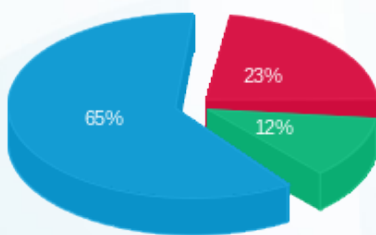

פסגה (16.79 ₪)
 גבע (8.79 ₪)
 שפ"ל (47.70 ₪)

הסטוריית צריכה בקוט"ש

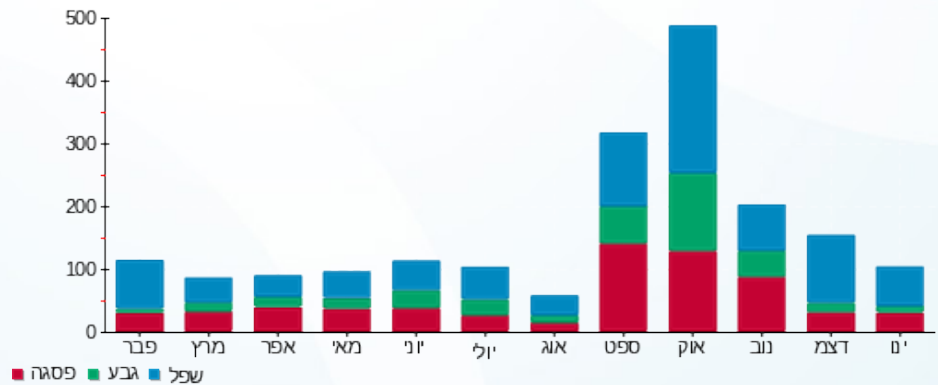



25/01/17

תאריך הפקה:

שם דייר: Clore House 003

24/01/17

תאריך קריאה נוכחית:

שם אתר: בית קלור

25/12/16

תאריך קריאה קודמת:

לקוח/ה נכבד/ה, אנו מתכבדים להגיש את חישוב צריכת החשמל לתקופה 24/01/17 - 25/12/16:

81038055 - 15

סה"כ לתשלום	מחיר לקוט"ש בא"ג	סה"כ צריכה בקוט"ש	קריאה נוכחית	קריאה קודמת	סוג צריכה	סוג תעריף
			31/12/16	25/12/16	פרטי חשבון עבור תאריכים:	
₪ 36.40	45.58	79.85	3,429.75	3,349.90		767
			24/01/17	01/01/17	פרטי חשבון עבור תאריכים:	
₪ 57.63	47.26	121.95	3,551.70	3,429.75		767

סה"כ צריכה לדייר:

שיא ביקוש	סה"כ צריכה בקוט"ש	סה"כ לתשלום
0.003	201.80	₪ 94.03

₪ 13.81	תשלום קבוע	לא כולל מע"מ
1.000	מקדם הספק	
₪ 0.00	קנס מקדם הספק	
₪ 107.84	סה"כ לתשלום	

התפלגות חיוב בש"ח לפי תע"ז

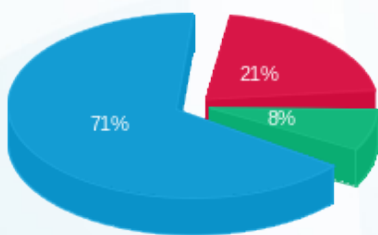

- פסגה (₪ 19.81)
- גבע (₪ 7.57)
- שפ"ל (₪ 66.65)

הסטוריית צריכה בקוט"ש

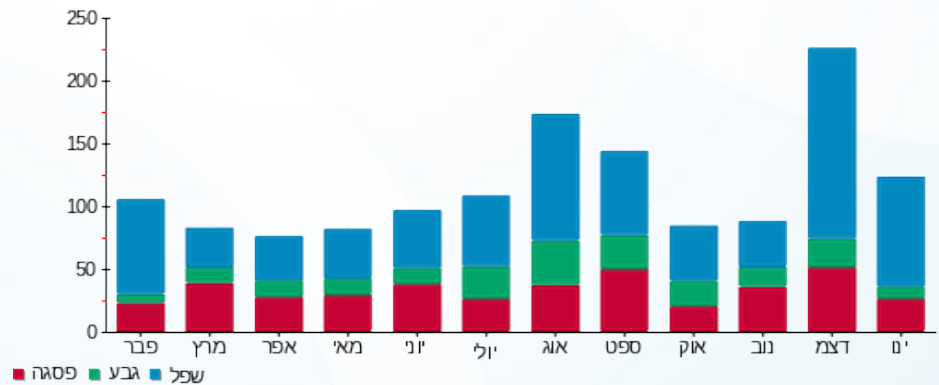



25/01/17

תאריך הפקה:

שם דייר: Clore House 004

24/01/17

תאריך קריאה נוכחית:

שם אתר: בית קלור

25/12/16

תאריך קריאה קודמת:

לקוח/ה נכבד/ה, אנו מתכבדים להגיש את חישוב צריכת החשמל לתקופה 24/01/17 - 25/12/16:

81038055 - 16

סה"כ לתשלום	מחיר לקוט"ש בא"ג	סה"כ צריכה בקוט"ש	קריאה נוכחית	קריאה קודמת	סוג צריכה	סוג תעריף
			31/12/16	25/12/16	פרטי חשבון עבור תאריכים:	
₪ 3.24	45.58	7.10	2,929.60	2,922.50		767
			24/01/17	01/01/17	פרטי חשבון עבור תאריכים:	
₪ 31.48	47.26	66.60	2,996.20	2,929.60		767

סה"כ צריכה לדייר:

שיא ביקוש	סה"כ צריכה בקוט"ש	סה"כ לתשלום
0.0003	73.70	₪ 34.71

₪ 13.81	תשלום קבוע	לא כולל מע"מ
1.000	מקדם הספק	
₪ 0.00	קנס מקדם הספק	
₪ 48.52	סה"כ לתשלום	

התפלגות חיוב בש"ח לפי תע"ז

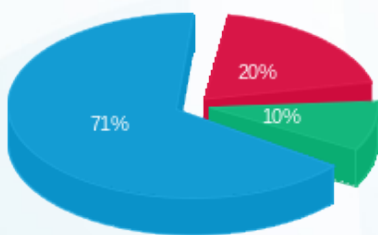

פסגה (₪ 6.83) ■
 גבע (₪ 3.32) ■
 שפל (₪ 24.56) ■

הסטוריית צריכה בקוט"ש

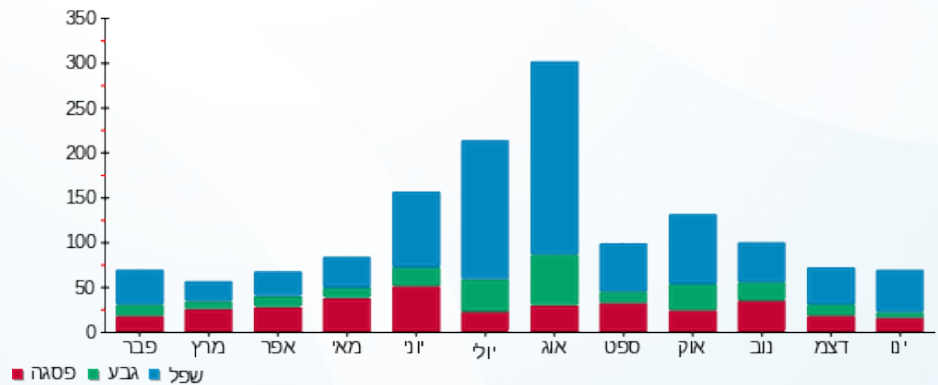



25/01/17

תאריך הפקה:

שם דייר: Clore House 005

24/01/17

תאריך קריאה נוכחית:

שם אתר: בית קלור

25/12/16

תאריך קריאה קודמת:

לקוח/ה נכבד/ה, אנו מתכבדים להגיש את חישוב צריכת החשמל לתקופה 24/01/17 - 25/12/16:

81038055 - 17

סה"כ לתשלום	מחיר לקוט"ש בא"ג	סה"כ צריכה בקוט"ש	קריאה נוכחית	קריאה קודמת	סוג צריכה	סוג תעריף
			31/12/16	25/12/16	פרטי חשבון עבור תאריכים:	
₪ 43.21	45.58	94.80	3,484.95	3,390.15		767
			24/01/17	01/01/17	פרטי חשבון עבור תאריכים:	
₪ 115.13	47.26	243.60	3,728.55	3,484.95		767

סה"כ צריכה לדייר:

סה"כ לתשלום	סה"כ צריכה בקוט"ש	שיא ביקוש
₪ 158.34	338.40	0.003

₪ 13.81	תשלום קבוע	
1.000	מקדם הספק	
₪ 0.00	קנס מקדם הספק	
₪ 172.15	סה"כ לתשלום	
		לא כולל מע"מ

התפלגות חיוב בש"ח לפי תע"ז

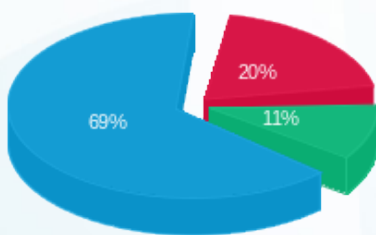

- פסגה (31.93)
- גבע (17.06)
- שפל (109.34)

הסטוריית צריכה בקוט"ש

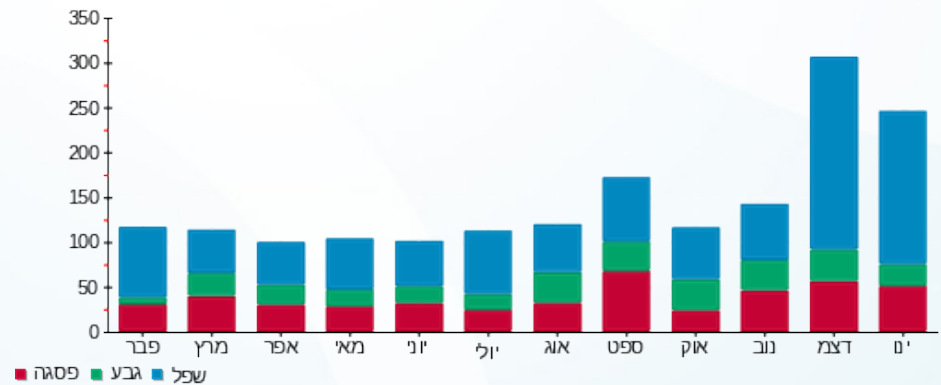

25/01/17 תאריך הפקה:
 24/01/17 תאריך קריאה נוכחית:
 25/12/16 תאריך קריאה קודמת:

שם דייר: Clore House 006
 שם אתר: בית קלור

לקוח/ה נכבד/ה, אנו מתכבדים להגיש את חישוב צריכת החשמל לתקופה 24/01/17 - 25/12/16:

18 - 81038055

סה"כ לתשלום	מחיר לקוט"ש בא"ג	סה"כ צריכה בקוט"ש	קריאה נוכחית	קריאה קודמת	סוג צריכה	סוג תעריף
			31/12/16	25/12/16	פרטי חשבון עבור תאריכים:	
14.15 ₪	45.58	31.05	5,114.85	5,083.80		767
			24/01/17	01/01/17	פרטי חשבון עבור תאריכים:	
57.94 ₪	47.26	122.60	5,237.45	5,114.85		767

סה"כ צריכה לדייר:

שיא ביקוש	סה"כ צריכה בקוט"ש	סה"כ לתשלום
0.003	153.65	72.09 ₪

13.81 ₪	תשלום קבוע	לא כולל מע"מ
1.000	מקדם הספק	
0.00 ₪	קנס מקדם הספק	
85.90 ₪	סה"כ לתשלום	

התפלגות חיוב בש"ח לפי תע"ז

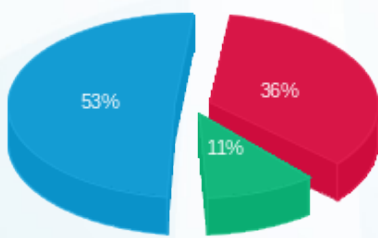

■ פסגה (26.05 ₪)
 ■ גבע (7.70 ₪)
 ■ שפל (38.34 ₪)

הסטוריית צריכה בקוט"ש

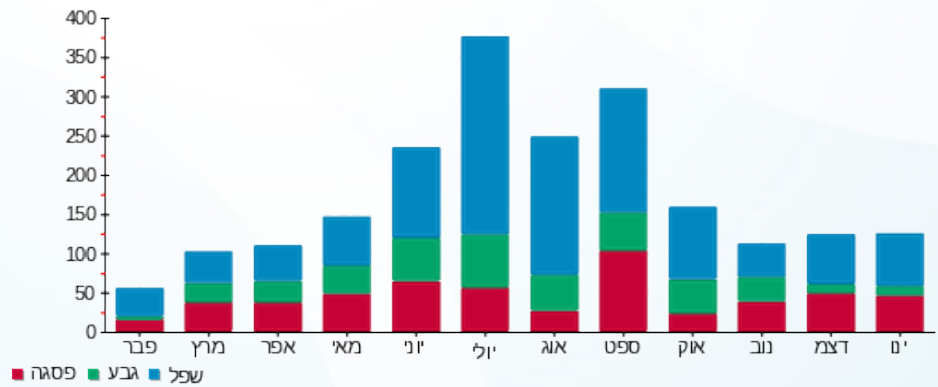

25/01/17 תאריך הפקה:
 24/01/17 תאריך קריאה נוכחית:
 25/12/16 תאריך קריאה קודמת:

שם דייר: Clore House 007
 שם אתר: בית קלור

לקוח/ה נכבד/ה, אנו מתכבדים להגיש את חישוב צריכת החשמל לתקופה 24/01/17 - 25/12/16:

81038055 - 19

סה"כ לתשלום	מחיר לקוט"ש בא"ג	סה"כ צריכה בקוט"ש	קריאה נוכחית	קריאה קודמת	סוג צריכה	סוג תעריף
			31/12/16	25/12/16	פרטי חשבון עבור תאריכים:	
₪ 12.15	45.58	26.65	2,224.05	2,197.40		767
			24/01/17	01/01/17	פרטי חשבון עבור תאריכים:	
₪ 40.93	47.26	86.60	2,310.65	2,224.05		767

סה"כ צריכה לדייר:

סה"כ לתשלום	סה"כ צריכה בקוט"ש	שיא ביקוש
₪ 53.07	113.25	0.0006

₪ 13.81	תשלום קבוע	
1.000	מקדם הספק	
₪ 0.00	קנס מקדם הספק	
₪ 66.88	סה"כ לתשלום	לא כולל מע"מ

התפלגות חיוב בש"ח לפי תע"ז

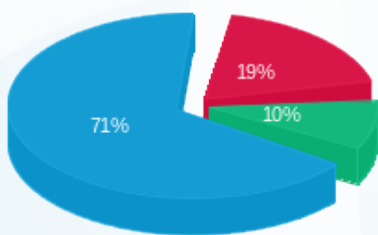

פסגה (₪ 10.19) ■
 גבע (₪ 5.06) ■
 שפל (₪ 37.82) ■

הסטוריית צריכה בקוט"ש

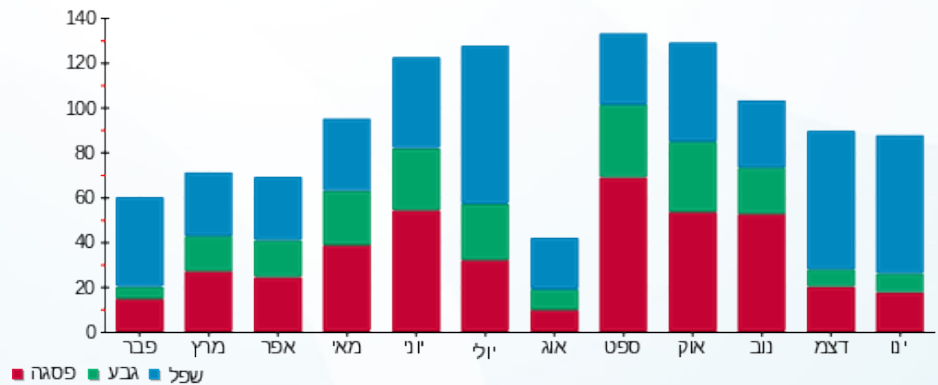



25/01/17

תאריך הפקה:

שם דייר: Clore House 008

24/01/17

תאריך קריאה נוכחית:

שם אתר: בית קלור

25/12/16

תאריך קריאה קודמת:

לקוח/ה נכבד/ה, אנו מתכבדים להגיש את חישוב צריכת החשמל לתקופה 24/01/17 - 25/12/16:

81038055 - 20

סה"כ לתשלום	מחיר לקוט"ש בא"ג	סה"כ צריכה בקוט"ש	קריאה נוכחית	קריאה קודמת	סוג צריכה	סוג תעריף
			31/12/16	25/12/16	פרטי חשבון עבור תאריכים:	
20.94 ₪	45.58	45.95	8,125.30	8,079.35		767
			24/01/17	01/01/17	פרטי חשבון עבור תאריכים:	
51.58 ₪	47.26	109.15	8,234.45	8,125.30		767

סה"כ צריכה לדייר:

סה"כ לתשלום	סה"כ צריכה בקוט"ש	שיא ביקוש
72.53 ₪	155.10	0.002

13.81 ₪	תשלום קבוע	
1.000	מקדם הספק	
0.00 ₪	קנס מקדם הספק	
86.34 ₪	סה"כ לתשלום	
		לא כולל מע"מ

התפלגות חיוב בש"ח לפי תע"ז

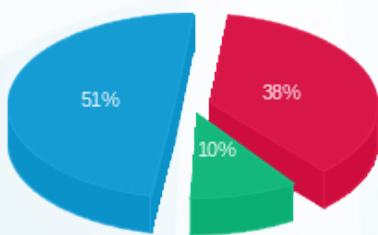

פסגה (27.74 ₪)
 גבע (7.45 ₪)
 שפל (37.34 ₪)

הסטוריית צריכה בקוט"ש

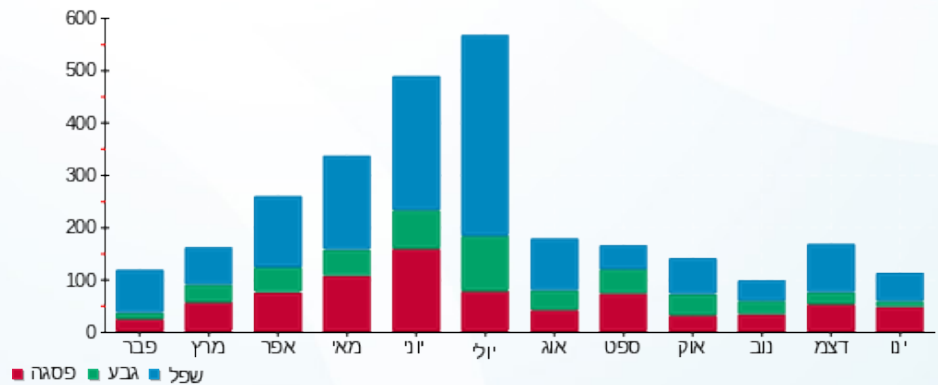

25/01/17 תאריך הפקה:
 24/01/17 תאריך קריאה נוכחית:
 25/12/16 תאריך קריאה קודמת:

שם דייר: Clore House 009
 שם אתר: בית קלור

לקוח/ה נכבד/ה, אנו מתכבדים להגיש את חישוב צריכת החשמל לתקופה 24/01/17 - 25/12/16:

21 - 81038055

סה"כ לתשלום	מחיר לקוט"ש בא"ג	סה"כ צריכה בקוט"ש	קריאה נוכחית	קריאה קודמת	סוג צריכה	סוג תעריף
			31/12/16	25/12/16	פרטי חשבון עבור תאריכים:	
₪ 4.33	45.58	9.50	1,686.60	1,677.10		767
			24/01/17	01/01/17	פרטי חשבון עבור תאריכים:	
₪ 18.38	47.26	38.90	1,725.50	1,686.60		767

סה"כ צריכה לדייר:

שיא ביקוש	סה"כ צריכה בקוט"ש	סה"כ לתשלום
0.0004	48.40	₪ 22.71

₪ 13.81	תשלום קבוע	לא כולל מע"מ
1.000	מקדם הספק	
₪ 0.00	קנס מקדם הספק	
₪ 36.52	סה"כ לתשלום	

התפלגות חיוב בש"ח לפי תע"ז

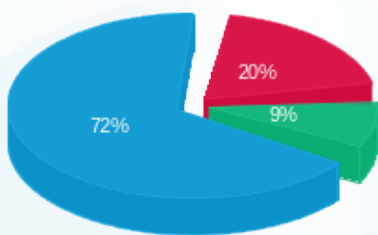

פסגה (₪ 4.48) ■
 גבע (₪ 1.97) ■
 שפל (₪ 16.26) ■

הסטוריית צריכה בקוט"ש

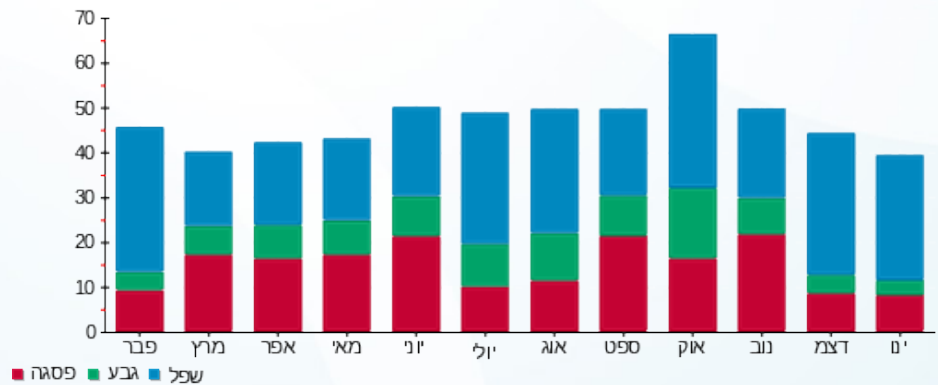

25/01/17 תאריך הפקה:
 24/01/17 תאריך קריאה נוכחית:
 25/12/16 תאריך קריאה קודמת:

שם דייר: Clore House 102
 שם אתר: בית קלור

לקוח/ה נכבד/ה, אנו מתכבדים להגיש את חישוב צריכת החשמל לתקופה 24/01/17 - 25/12/16:

81019624 - 5

סה"כ לתשלום	מחיר לקוט"ש בא"ג	סה"כ צריכה בקוט"ש	קריאה נוכחית	קריאה קודמת	סוג צריכה	סוג תעריף
			31/12/16	25/12/16	פרטי חשבון עבור תאריכים:	
36.42 ₪	45.58	79.91	4,570.58	4,490.67		767
			24/01/17	01/01/17	פרטי חשבון עבור תאריכים:	
105.62 ₪	47.26	223.49	4,794.07	4,570.58		767

סה"כ צריכה לדייר:

שיא ביקוש	סה"כ צריכה בקוט"ש	סה"כ לתשלום
0.002	303.40	142.04 ₪

13.81 ₪	תשלום קבוע	
1.000	מקדם הספק	
0.00 ₪	קנס מקדם הספק	
155.85 ₪	סה"כ לתשלום	
		לא כולל מע"מ

התפלגות חיוב בש"ח לפי תע"ז

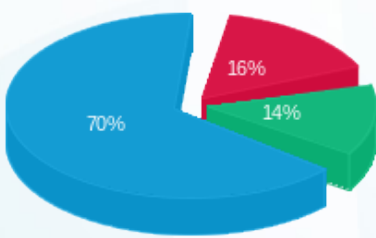

פסגה (23.03 ₪)
 גבע (19.58 ₪)
 שפל (99.44 ₪)

הסטוריית צריכה בקוט"ש

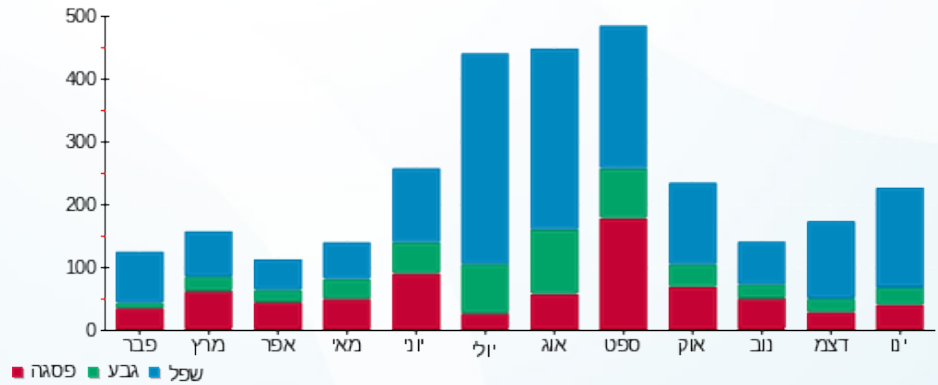



25/01/17

תאריך הפקה:

שם דייר: Clore House 103

24/01/17

תאריך קריאה נוכחית:

שם אתר: בית קלור

25/12/16

תאריך קריאה קודמת:

לקוח/ה נכבד/ה, אנו מתכבדים להגיש את חישוב צריכת החשמל לתקופה 24/01/17 - 25/12/16:

81019624 - 6

סה"כ לתשלום	מחיר לקוט"ש בא"ג	סה"כ צריכה בקוט"ש	קריאה נוכחית	קריאה קודמת	סוג צריכה	סוג תעריף
			31/12/16	25/12/16	פרטי חשבון עבור תאריכים:	
11.98 ₪	45.58	26.27	2,608.90	2,582.63		767
			24/01/17	01/01/17	פרטי חשבון עבור תאריכים:	
40.53 ₪	47.26	85.75	2,694.65	2,608.90		767

סה"כ צריכה לדייר:

סה"כ לתשלום	סה"כ צריכה בקוט"ש	שיא ביקוש
52.50 ₪	112.02	0.003

13.81 ₪	תשלום קבוע	
1.000	מקדם הספק	
0.00 ₪	קנס מקדם הספק	
66.31 ₪	סה"כ לתשלום	
		לא כולל מע"מ

התפלגות חיוב בש"ח לפי תע"ז

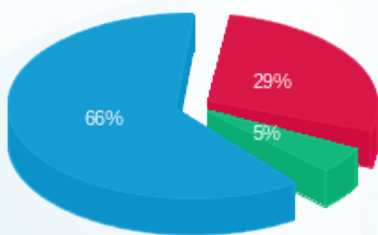

- פסגה (15.29 ₪)
- גבע (2.66 ₪)
- שפל (34.55 ₪)

הסטוריית צריכה בקוט"ש

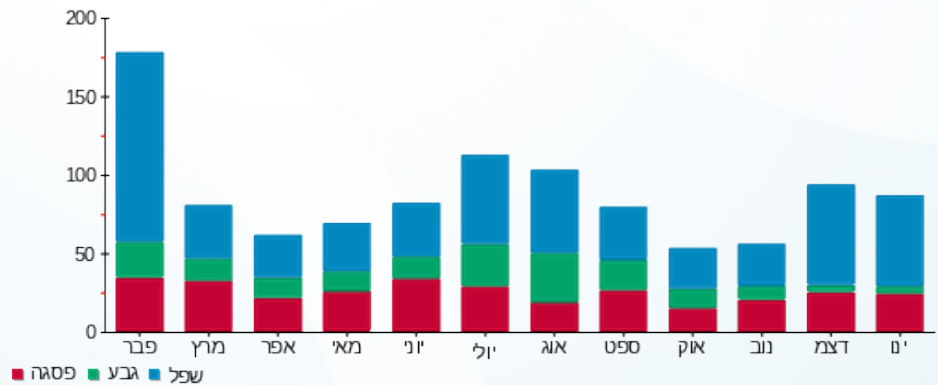

25/01/17 תאריך הפקה:
 24/01/17 תאריך קריאה נוכחית:
 25/12/16 תאריך קריאה קודמת:

שם דייר: Clore House 104
 שם אתר: בית קלור

לקוח/ה נכבד/ה, אנו מתכבדים להגיש את חישוב צריכת החשמל לתקופה 24/01/17 - 25/12/16:

81019624 - 7

סה"כ לתשלום	מחיר לקוט"ש בא"ג	סה"כ צריכה בקוט"ש	קריאה נוכחית	קריאה קודמת	סוג צריכה	סוג תעריף
			31/12/16	25/12/16	פרטי חשבון עבור תאריכים:	
₪ 32.57	45.58	71.45	4,358.27	4,286.81		767
			24/01/17	01/01/17	פרטי חשבון עבור תאריכים:	
₪ 79.37	47.26	167.94	4,526.21	4,358.27		767

סה"כ צריכה לדייר:

שיא ביקוש	סה"כ צריכה בקוט"ש	סה"כ לתשלום
0.003	239.39	₪ 111.94

₪ 13.81	תשלום קבוע	
1.000	מקדם הספק	
₪ 0.00	קנס מקדם הספק	
₪ 125.75	סה"כ לתשלום	
		לא כולל מע"מ

התפלגות חיוב בש"ח לפי תע"ז

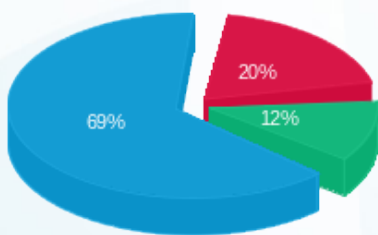

פסגה (₪ 21.99) ■
 גבע (₪ 13.07) ■
 שפל (₪ 76.87) ■

הסטוריית צריכה בקוט"ש

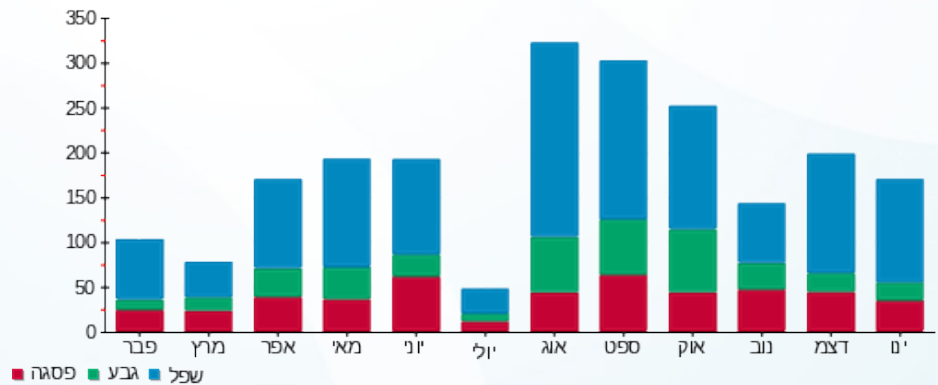



25/01/17

תאריך הפקה:

שם דייר: Clore House 105

24/01/17

תאריך קריאה נוכחית:

שם אתר: בית קלור

25/12/16

תאריך קריאה קודמת:

לקוח/ה נכבד/ה, אנו מתכבדים להגיש את חישוב צריכת החשמל לתקופה 24/01/17 - 25/12/16:

81019624 - 8

סה"כ לתשלום	מחיר לקוט"ש בא"ג	סה"כ צריכה בקוט"ש	קריאה נוכחית	קריאה קודמת	סוג צריכה	סוג תעריף
			31/12/16	25/12/16	פרטי חשבון עבור תאריכים:	
₪ 3.18	45.58	6.97	2,002.20	1,995.23		767
			24/01/17	01/01/17	פרטי חשבון עבור תאריכים:	
₪ 38.56	47.26	81.59	2,083.79	2,002.20		767

סה"כ צריכה לדייר:

שיא ביקוש	סה"כ צריכה בקוט"ש	סה"כ לתשלום
0.002	88.56	₪ 41.74

₪ 13.81	תשלום קבוע	לא כולל מע"מ
1.000	מקדם הספק	
₪ 0.00	קנס מקדם הספק	
₪ 55.55	סה"כ לתשלום	

התפלגות חיוב בש"ח לפי תע"ז

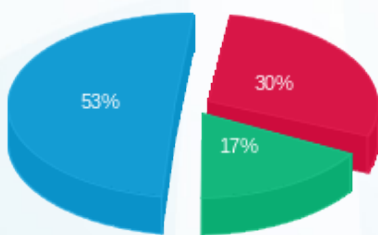

פסגה (₪ 12.58)
 גבע (₪ 7.20)
 שפל (₪ 21.95)

הסטוריית צריכה בקוט"ש

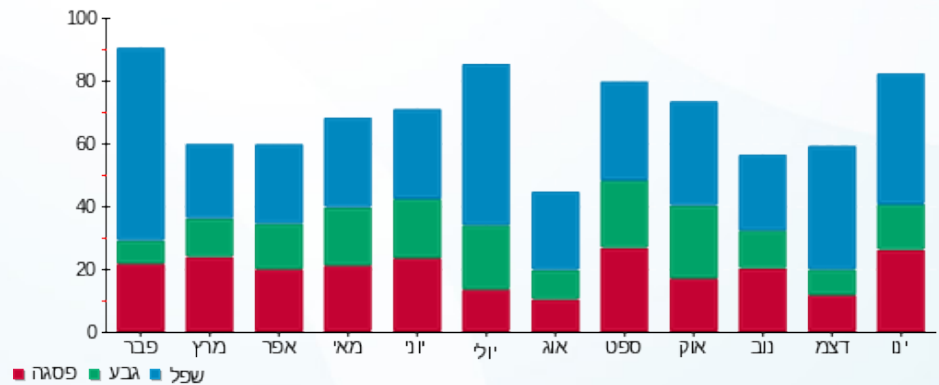

25/01/17 תאריך הפקה:
 24/01/17 תאריך קריאה נוכחית:
 25/12/16 תאריך קריאה קודמת:

שם דייר: Clore House 106
 שם אתר: בית קלור

לקוח/ה נכבד/ה, אנו מתכבדים להגיש את חישוב צריכת החשמל לתקופה 24/01/17 - 25/12/16:

15 - 81019624

סה"כ לתשלום	מחיר לקוט"ש בא"ג	סה"כ צריכה בקוט"ש	קריאה נוכחית	קריאה קודמת	סוג צריכה	סוג תעריף
			31/12/16	25/12/16	פרטי חשבון עבור תאריכים:	
₪ 3.28	45.58	7.20	2,232.63	2,225.43		767
			24/01/17	01/01/17	פרטי חשבון עבור תאריכים:	
₪ 12.52	47.26	26.49	2,259.12	2,232.63		767

סה"כ צריכה לדייר:

סה"כ לתשלום	סה"כ צריכה בקוט"ש	שיא ביקוש
₪ 15.80	33.69	0.0002

₪ 13.81	תשלום קבוע	
1.000	מקדם הספק	
₪ 0.00	קנס מקדם הספק	
₪ 29.61	סה"כ לתשלום	
		לא כולל מע"מ

התפלגות חיוב בש"ח לפי תע"ז

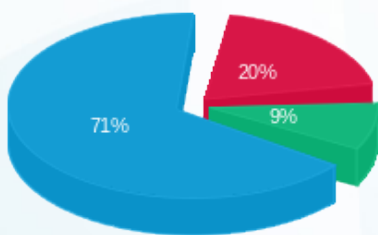

פסגה (₪ 3.14) ■
 גבע (₪ 1.43) ■
 שפל (₪ 11.23) ■

הסטוריית צריכה בקוט"ש

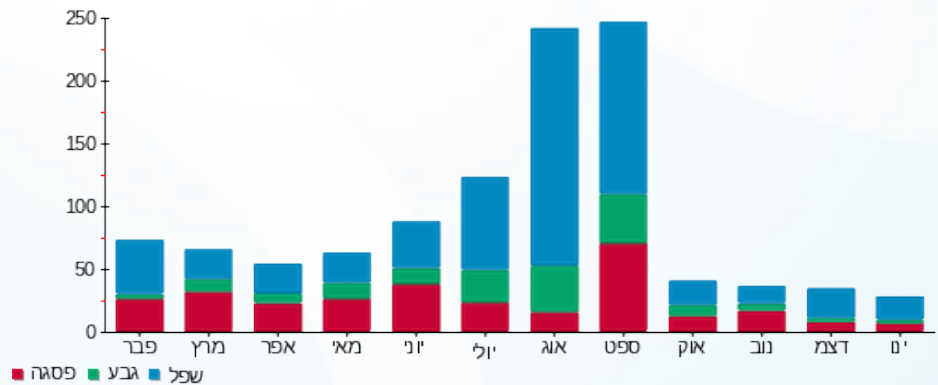

25/01/17 תאריך הפקה:
 24/01/17 תאריך קריאה נוכחית:
 25/12/16 תאריך קריאה קודמת:

שם דייר: Clore House 107
 שם אתר: בית קלור

לקוח/ה נכבד/ה, אנו מתכבדים להגיש את חישוב צריכת החשמל לתקופה 24/01/17 - 25/12/16:

13 - 81019624

סה"כ לתשלום	מחיר לקוט"ש בא"ג	סה"כ צריכה בקוט"ש	קריאה נוכחית	קריאה קודמת	סוג צריכה	סוג תעריף
			31/12/16	25/12/16	פרטי חשבון עבור תאריכים:	
₪ 7.97	45.58	17.48	3,185.54	3,168.05		767
			24/01/17	01/01/17	פרטי חשבון עבור תאריכים:	
₪ 40.54	47.26	85.79	3,271.33	3,185.54		767

סה"כ צריכה לדייר:

סה"כ לתשלום	סה"כ צריכה בקוט"ש	שיא ביקוש
₪ 48.51	103.27	0.0003

₪ 13.81	תשלום קבוע	
1.000	מקדם הספק	
₪ 0.00	קנס מקדם הספק	
₪ 62.32	סה"כ לתשלום	
		לא כולל מע"מ

התפלגות חיוב בש"ח לפי תע"ז

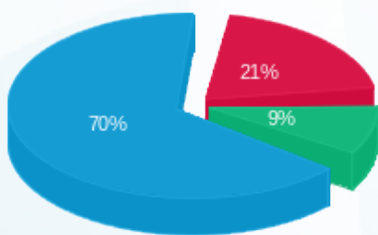

פסגה (₪ 10.01) ■
 גבע (₪ 4.51) ■
 שפל (₪ 33.99) ■

הסטוריית צריכה בקוט"ש

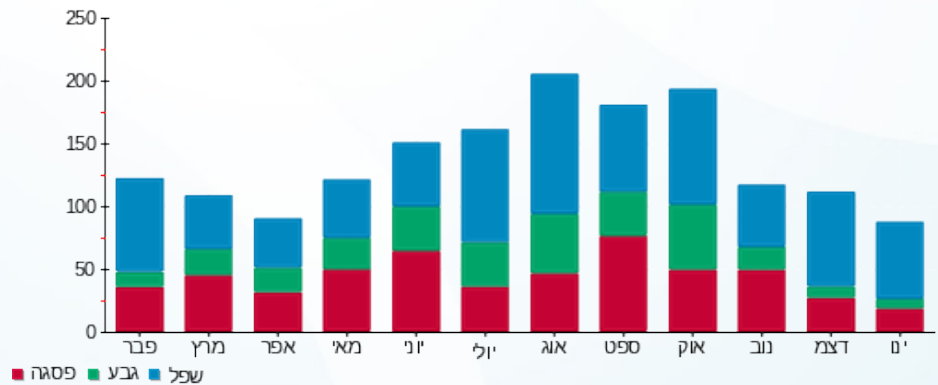



25/01/17

תאריך הפקה:

שם דייר: Clore House 108

24/01/17

תאריך קריאה נוכחית:

שם אתר: בית קלור

25/12/16

תאריך קריאה קודמת:

לקוח/ה נכבד/ה, אנו מתכבדים להגיש את חישוב צריכת החשמל לתקופה 24/01/17 - 25/12/16:

14 - 81019624

סה"כ לתשלום	מחיר לקוט"ש בא"ג	סה"כ צריכה בקוט"ש	קריאה נוכחית	קריאה קודמת	סוג צריכה	סוג תעריף
			31/12/16	25/12/16	פרטי חשבון עבור תאריכים:	
₪ 37.43	45.58	82.12	3,765.62	3,683.50		767
			24/01/17	01/01/17	פרטי חשבון עבור תאריכים:	
₪ 60.45	47.26	127.91	3,893.52	3,765.62		767

סה"כ צריכה לדייר:

סה"כ לתשלום	סה"כ צריכה בקוט"ש	שיא ביקוש
₪ 97.88	210.02	0.003

₪ 13.81	תשלום קבוע	לא כולל מע"מ
1.000	מקדם הספק	
₪ 0.00	קנס מקדם הספק	
₪ 111.69	סה"כ לתשלום	

התפלגות חיוב בש"ח לפי תע"ז

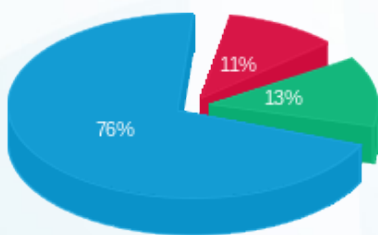

פסגה (₪ 10.60) ■
 גבע (₪ 13.21) ■
 שפל (₪ 74.07) ■

הסטוריית צריכה בקוט"ש

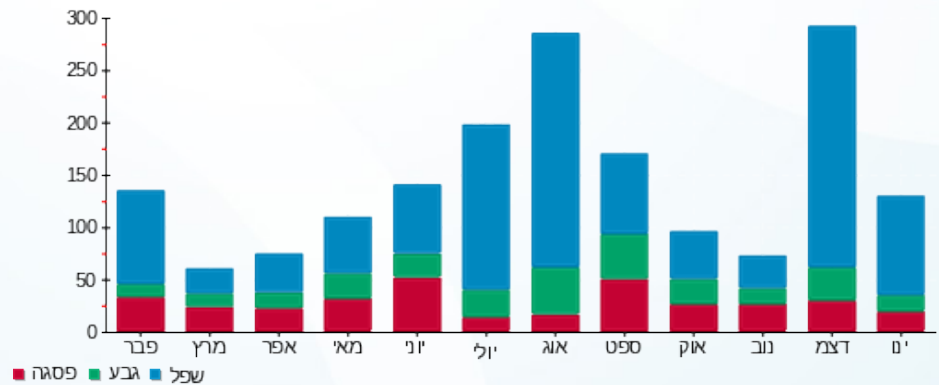

25/01/17 תאריך הפקה:
 24/01/17 תאריך קריאה נוכחית:
 25/12/16 תאריך קריאה קודמת:

שם דייר: Clore House 109
 שם אתר: בית קלור

לקוח/ה נכבד/ה, אנו מתכבדים להגיש את חישוב צריכת החשמל לתקופה 24/01/17 - 25/12/16:

21 - 81019624

סה"כ לתשלום	מחיר לקוט"ש בא"ג	סה"כ צריכה בקוט"ש	קריאה נוכחית	קריאה קודמת	סוג צריכה	סוג תעריף
			31/12/16	25/12/16	פרטי חשבון עבור תאריכים:	
26.83 ₪	45.58	58.86	3,702.57	3,643.72		767
			24/01/17	01/01/17	פרטי חשבון עבור תאריכים:	
84.94 ₪	47.26	179.73	3,882.30	3,702.57		767

סה"כ צריכה לדייר:

סה"כ לתשלום	סה"כ צריכה בקוט"ש	שיא ביקוש
111.77 ₪	238.59	0.003

13.81 ₪	תשלום קבוע	לא כולל מע"מ
1.000	מקדם הספק	
0.00 ₪	קנס מקדם הספק	
125.58 ₪	סה"כ לתשלום	

התפלגות חיוב בש"ח לפי תע"ז

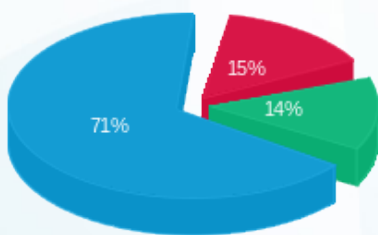

פסגה (16.72 ₪)
 גבע (15.61 ₪)
 שפל (79.43 ₪)

הסטוריית צריכה בקוט"ש

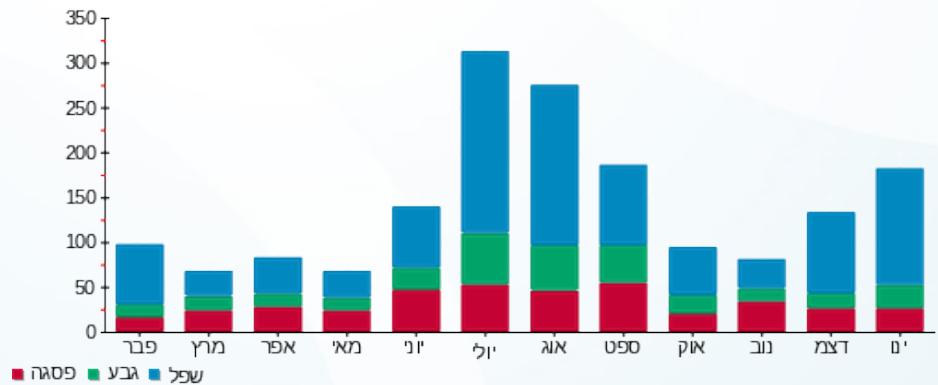

25/01/17 תאריך הפקה:
 24/01/17 תאריך קריאה נוכחית:
 25/12/16 תאריך קריאה קודמת:

שם דייר: Clore House 110
 שם אתר: בית קלור

לקוח/ה נכבד/ה, אנו מתכבדים להגיש את חישוב צריכת החשמל לתקופה 24/01/17 - 25/12/16:

81019624 - 22

סה"כ לתשלום	מחיר לקוט"ש בא"ג	סה"כ צריכה בקוט"ש	קריאה נוכחית	קריאה קודמת	סוג צריכה	סוג תעריף
			31/12/16	25/12/16	פרטי חשבון עבור תאריכים:	
₪ 6.74	45.58	14.79	2,608.18	2,593.39		767
			24/01/17	01/01/17	פרטי חשבון עבור תאריכים:	
₪ 25.83	47.26	54.66	2,662.85	2,608.18		767

סה"כ צריכה לדייר:

שיא ביקוש	סה"כ צריכה בקוט"ש	סה"כ לתשלום
0.003	69.45	₪ 32.58

₪ 13.81	תשלום קבוע	
1.000	מקדם הספק	
₪ 0.00	קנס מקדם הספק	
₪ 46.39	סה"כ לתשלום	
		לא כולל מע"מ

התפלגות חיוב בש"ח לפי תע"ז

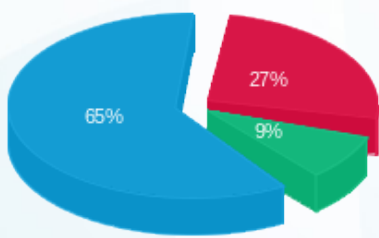

פסגה (₪ 8.68) 65%
 גבע (₪ 2.87) 27%
 שפל (₪ 21.03) 9%

הסטוריית צריכה בקוט"ש

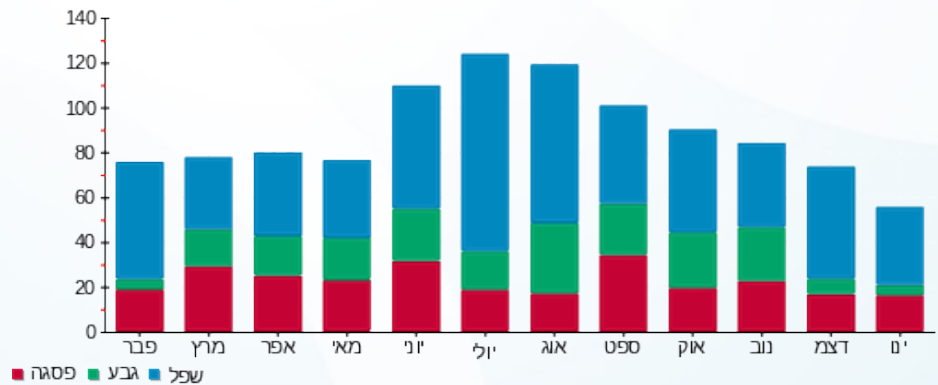



25/01/17

תאריך הפקה:

שם דייר: Clore House 111

24/01/17

תאריך קריאה נוכחית:

שם אתר: בית קלור

25/12/16

תאריך קריאה קודמת:

לקוח/ה נכבד/ה, אנו מתכבדים להגיש את חישוב צריכת החשמל לתקופה 24/01/17 - 25/12/16:

81019624 - 23

סה"כ לתשלום	מחיר לקוט"ש בא"ג	סה"כ צריכה בקוט"ש	קריאה נוכחית	קריאה קודמת	סוג צריכה	סוג תעריף
			31/12/16	25/12/16	פרטי חשבון עבור תאריכים:	
₪ 8.17	45.58	17.93	2,743.54	2,725.61		767
			24/01/17	01/01/17	פרטי חשבון עבור תאריכים:	
₪ 59.76	47.26	126.44	2,869.98	2,743.54		767

סה"כ צריכה לדייר:

שיא ביקוש	סה"כ צריכה בקוט"ש	סה"כ לתשלום
0.002	144.37	₪ 67.93

₪ 13.81	תשלום קבוע	
1.000	מקדם הספק	
₪ 0.00	קנס מקדם הספק	
₪ 81.74	סה"כ לתשלום	
		לא כולל מע"מ

התפלגות חיוב בש"ח לפי תע"ז

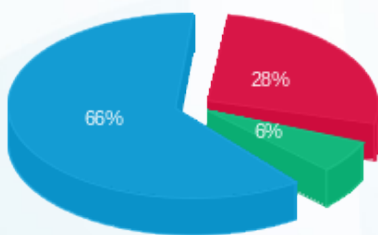

- פסגה (₪ 18.87) 66%
- גבע (₪ 4.25) 28%
- שפל (₪ 44.81) 6%

הסטוריית צריכה בקוט"ש

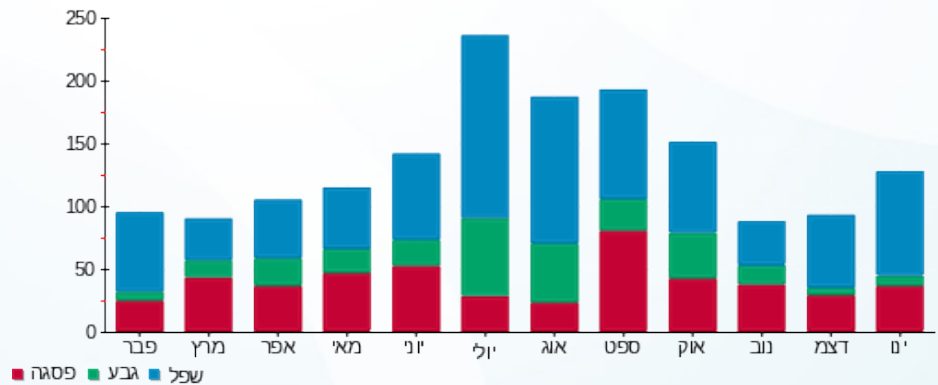

25/01/17 תאריך הפקה:
 24/01/17 תאריך קריאה נוכחית:
 25/12/16 תאריך קריאה קודמת:

שם דייר: Clore House 112
 שם אתר: בית קלור

לקוח/ה נכבד/ה, אנו מתכבדים להגיש את חישוב צריכת החשמל לתקופה 24/01/17 - 25/12/16:

24 - 81019624

סה"כ לתשלום	מחיר לקוט"ש בא"ג	סה"כ צריכה בקוט"ש	קריאה נוכחית	קריאה קודמת	סוג צריכה	סוג תעריף
			31/12/16	25/12/16	פרטי חשבון עבור תאריכים:	
₪ 32.37	45.58	71.02	4,445.82	4,374.80		767
			24/01/17	01/01/17	פרטי חשבון עבור תאריכים:	
₪ 111.88	47.26	236.74	4,682.56	4,445.82		767

סה"כ צריכה לדייר:

שיא ביקוש	סה"כ צריכה בקוט"ש	סה"כ לתשלום
0.003	307.76	₪ 144.25

₪ 13.81	תשלום קבוע	לא כולל מע"מ
1.000	מקדם הספק	
₪ 0.00	קנס מקדם הספק	
₪ 158.06	סה"כ לתשלום	

התפלגות חיוב בש"ח לפי תע"ז

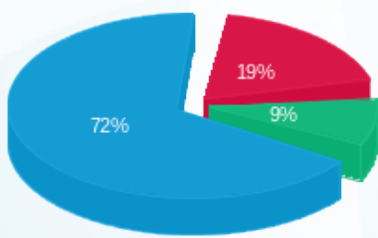

פסגה (₪ 27.59) 72%
 גבע (₪ 13.04) 19%
 שפל (₪ 103.61) 9%

הסטוריית צריכה בקוט"ש

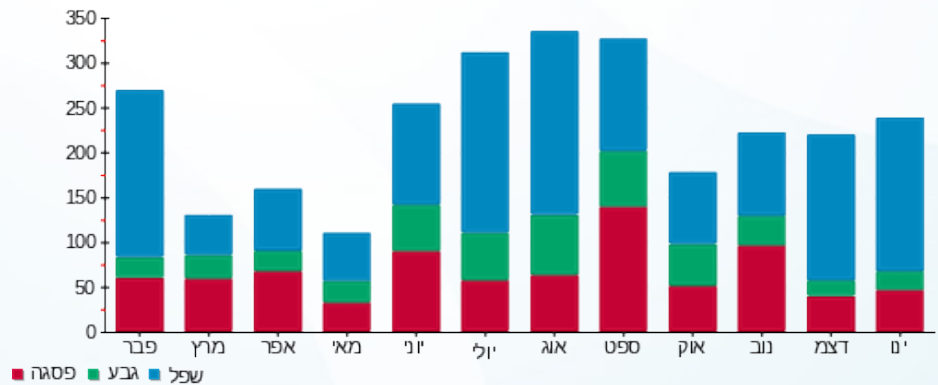



25/01/17

תאריך הפקה:

שם דייר: Clore House 113

24/01/17

תאריך קריאה נוכחית:

שם אתר: בית קלור

25/12/16

תאריך קריאה קודמת:

לקוח/ה נכבד/ה, אנו מתכבדים להגיש את חישוב צריכת החשמל לתקופה 24/01/17 - 25/12/16:

10 - 81019624

סה"כ לתשלום	מחיר לקוט"ש בא"ג	סה"כ צריכה בקוט"ש	קריאה נוכחית	קריאה קודמת	סוג צריכה	סוג תעריף
			31/12/16	25/12/16	פרטי חשבון עבור תאריכים:	
₪ 66.22	45.58	145.29	4,311.95	4,166.66		767
			24/01/17	01/01/17	פרטי חשבון עבור תאריכים:	
₪ 164.28	47.26	347.61	4,659.55	4,311.95		767

סה"כ צריכה לדייר:

סה"כ לתשלום	סה"כ צריכה בקוט"ש	שיא ביקוש
₪ 230.50	492.89	0.003

₪ 13.81	תשלום קבוע	לא כולל מע"מ
1.000	מקדם הספק	
₪ 0.00	קנס מקדם הספק	
₪ 244.31	סה"כ לתשלום	

התפלגות חיוב בש"ח לפי תע"ז

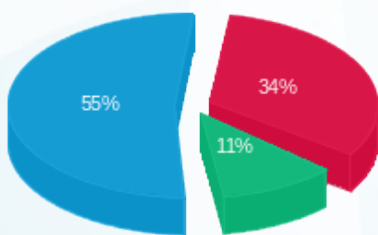

פסגה (₪ 78.38) ■
 גבע (₪ 26.00) ■
 שפל (₪ 126.12) ■

הסטוריית צריכה בקוט"ש

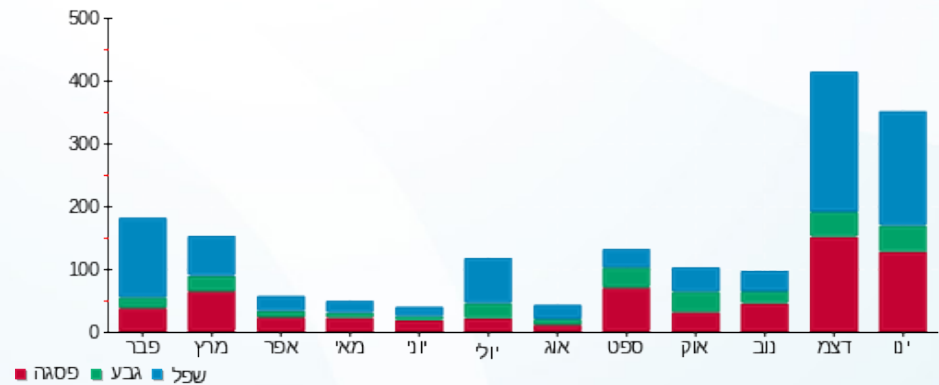



25/01/17 תאריך הפקה:
 24/01/17 תאריך קריאה נוכחית:
 25/12/16 תאריך קריאה קודמת:

שם דייר: Clore House 114
 שם אתר: בית קלור

לקוח/ה נכבד/ה, אנו מתכבדים להגיש את חישוב צריכת החשמל לתקופה 24/01/17 - 25/12/16:

11 - 81019624

סה"כ לתשלום	מחיר לקוט"ש בא"ג	סה"כ צריכה בקוט"ש	קריאה נוכחית	קריאה קודמת	סוג צריכה	סוג תעריף
			31/12/16	25/12/16	פרטי חשבון עבור תאריכים:	
25.69 ₪	45.58	56.36	2,809.42	2,753.06		767
			24/01/17	01/01/17	פרטי חשבון עבור תאריכים:	
110.39 ₪	47.26	233.58	3,043.00	2,809.42		767

סה"כ צריכה לדייר:

סה"כ לתשלום	סה"כ צריכה בקוט"ש	שיא ביקוש
136.08 ₪	289.94	0.003

13.81 ₪	תשלום קבוע	לא כולל מע"מ
1.000	מקדם הספק	
0.00 ₪	קנס מקדם הספק	
149.89 ₪	סה"כ לתשלום	

התפלגות חיוב בש"ח לפי תע"ז

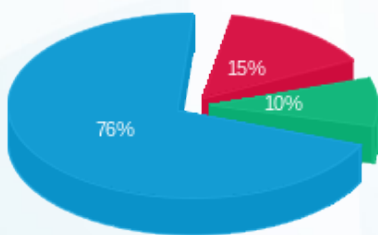

פסגה (20.12 ₪)
 גבע (12.97 ₪)
 שפל (102.98 ₪)

הסטוריית צריכה בקוט"ש

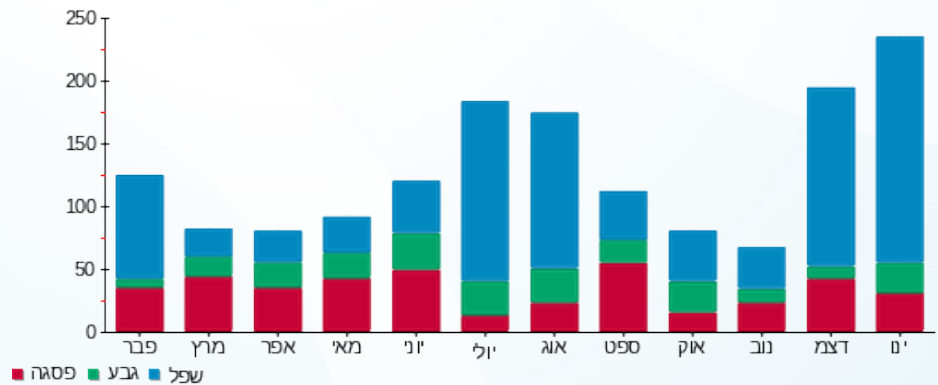



25/01/17

תאריך הפקה:

שם דייר: Clore House 115

24/01/17

תאריך קריאה נוכחית:

שם אתר: בית קלור

25/12/16

תאריך קריאה קודמת:

לקוח/ה נכבד/ה, אנו מתכבדים להגיש את חישוב צריכת החשמל לתקופה 24/01/17 - 25/12/16:

81019624 - 9

סה"כ לתשלום	מחיר לקוט"ש בא"ג	סה"כ צריכה בקוט"ש	קריאה נוכחית	קריאה קודמת	סוג צריכה	סוג תעריף
			31/12/16	25/12/16	פרטי חשבון עבור תאריכים:	
13.83 ₪	45.58	30.34	2,188.60	2,158.27		767
			24/01/17	01/01/17	פרטי חשבון עבור תאריכים:	
37.18 ₪	47.26	78.68	2,267.28	2,188.60		767

סה"כ צריכה לדייר:

שיא ביקוש	סה"כ צריכה בקוט"ש	סה"כ לתשלום
0.003	109.02	51.01 ₪

13.81 ₪	תשלום קבוע	לא כולל מע"מ
1.000	מקדם הספק	
0.00 ₪	קנס מקדם הספק	
64.82 ₪	סה"כ לתשלום	

התפלגות חיוב בש"ח לפי תע"ז

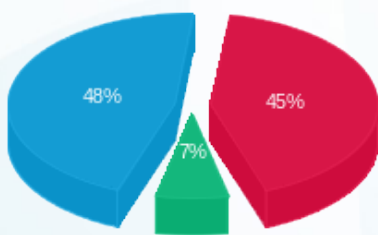

פסגה (22.86 ₪) - 48%
 גבע (3.53 ₪) - 7%
 שפל (24.63 ₪) - 45%

הסטוריית צריכה בקוט"ש

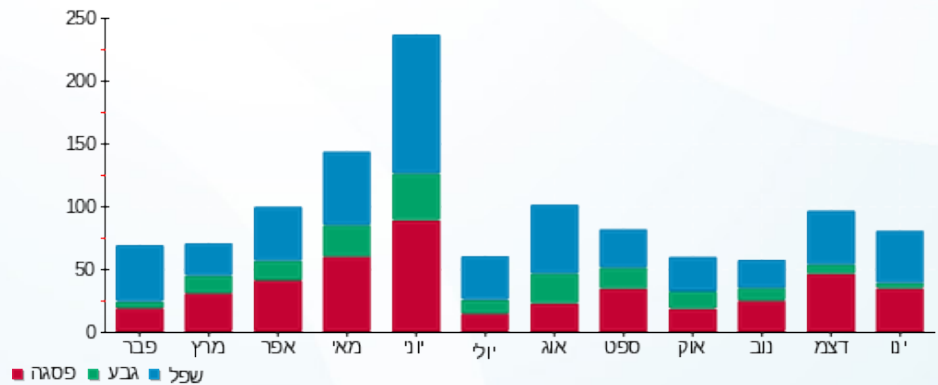

25/01/17 תאריך הפקה:
 24/01/17 תאריך קריאה נוכחית:
 25/12/16 תאריך קריאה קודמת:

שם דייר: Clore House 116
 שם אתר: בית קלור

לקוח/ה נכבד/ה, אנו מתכבדים להגיש את חישוב צריכת החשמל לתקופה 24/01/17 - 25/12/16:

16 - 81019624

סה"כ לתשלום	מחיר לקוט"ש בא"ג	סה"כ צריכה בקוט"ש	קריאה נוכחית	קריאה קודמת	סוג צריכה	סוג תעריף
			31/12/16	25/12/16	פרטי חשבון עבור תאריכים:	
₪ 4.48	45.58	9.83	4,056.11	4,046.28		767
			24/01/17	01/01/17	פרטי חשבון עבור תאריכים:	
₪ 33.22	47.26	70.30	4,126.41	4,056.11		767

סה"כ צריכה לדייר:

סה"כ לתשלום	סה"כ צריכה בקוט"ש	שיא ביקוש
₪ 37.70	80.13	0.002

₪ 13.81	תשלום קבוע	
1.000	מקדם הספק	
₪ 0.00	קנס מקדם הספק	
₪ 51.51	סה"כ לתשלום	
		לא כולל מע"מ

התפלגות חיוב בש"ח לפי תע"ז

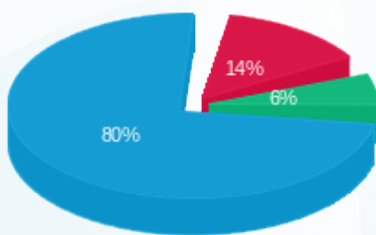

פסגה (₪ 5.34)
 גבע (₪ 2.27)
 שפל (₪ 30.09)

הסטוריית צריכה בקוט"ש

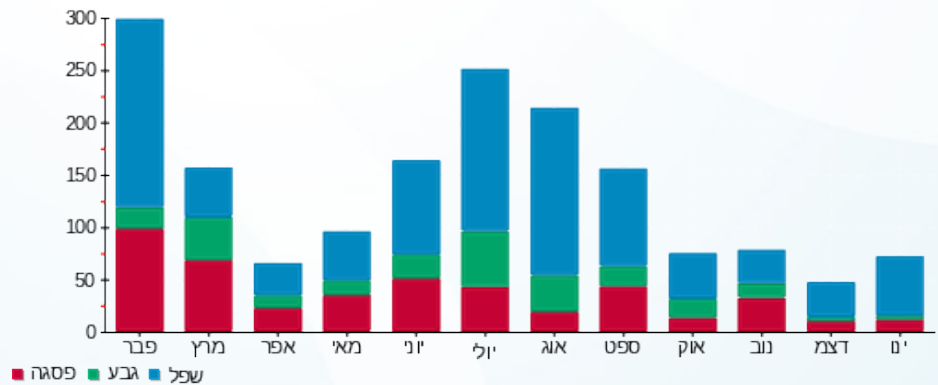



25/01/17 תאריך הפקה:
 24/01/17 תאריך קריאה נוכחית:
 25/12/16 תאריך קריאה קודמת:

שם דייר: Clore House 117
 שם אתר: בית קלור

לקוח/ה נכבד/ה, אנו מתכבדים להגיש את חישוב צריכת החשמל לתקופה 24/01/17 - 25/12/16:

81019624 - 17

סה"כ לתשלום	מחיר לקוט"ש בא"ג	סה"כ צריכה בקוט"ש	קריאה נוכחית	קריאה קודמת	סוג צריכה	סוג תעריף
			31/12/16	25/12/16	פרטי חשבון עבור תאריכים:	
₪ 9.03	45.58	19.81	2,348.06	2,328.25		767
			24/01/17	01/01/17	פרטי חשבון עבור תאריכים:	
₪ 28.89	47.26	61.12	2,409.18	2,348.06		767

סה"כ צריכה לדייר:

שיא ביקוש	סה"כ צריכה בקוט"ש	סה"כ לתשלום
0.002	80.93	₪ 37.91

₪ 13.81	תשלום קבוע	לא כולל מע"מ
1.000	מקדם הספק	
₪ 0.00	קנס מקדם הספק	
₪ 51.72	סה"כ לתשלום	

התפלגות חיוב בש"ח לפי תע"ז

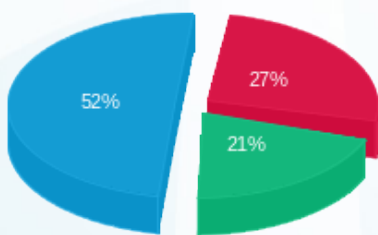

פסגה (₪ 10.27)
 גבע (₪ 7.82)
 שפל (₪ 19.82)

הסטוריית צריכה בקוט"ש

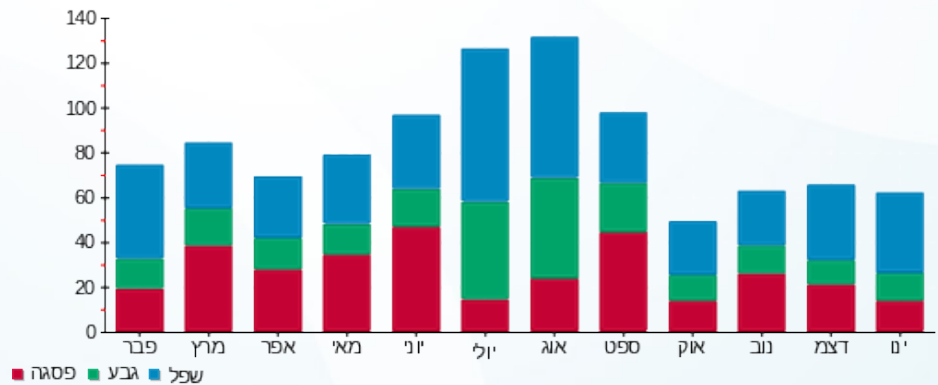

25/01/17 תאריך הפקה:
 24/01/17 תאריך קריאה נוכחית:
 25/12/16 תאריך קריאה קודמת:

שם דייר: Clore House 118
 שם אתר: בית קלור

לקוח/ה נכבד/ה, אנו מתכבדים להגיש את חישוב צריכת החשמל לתקופה 24/01/17 - 25/12/16:

81019624 - 18

סה"כ לתשלום	מחיר לקוט"ש בא"ג	סה"כ צריכה בקוט"ש	קריאה נוכחית	קריאה קודמת	סוג צריכה	סוג תעריף
			31/12/16	25/12/16	פרטי חשבון עבור תאריכים:	
₪ 9.28	45.58	20.37	2,052.51	2,032.14		767
			24/01/17	01/01/17	פרטי חשבון עבור תאריכים:	
₪ 26.44	47.26	55.95	2,108.45	2,052.51		767

סה"כ צריכה לדייר:

שיא ביקוש	סה"כ צריכה בקוט"ש	סה"כ לתשלום
0.002	76.31	₪ 35.72

₪ 13.81	תשלום קבוע	לא כולל מע"מ
1.000	מקדם הספק	
₪ 0.00	קנס מקדם הספק	
₪ 49.53	סה"כ לתשלום	

התפלגות חיוב בש"ח לפי תע"ז

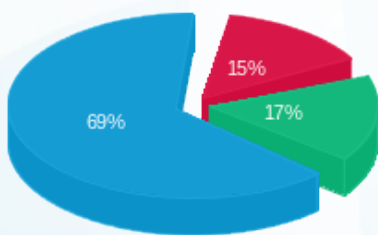

פסגה (₪ 5.23)
 גבע (₪ 5.98)
 שפל (₪ 24.52)

הסטוריית צריכה בקוט"ש

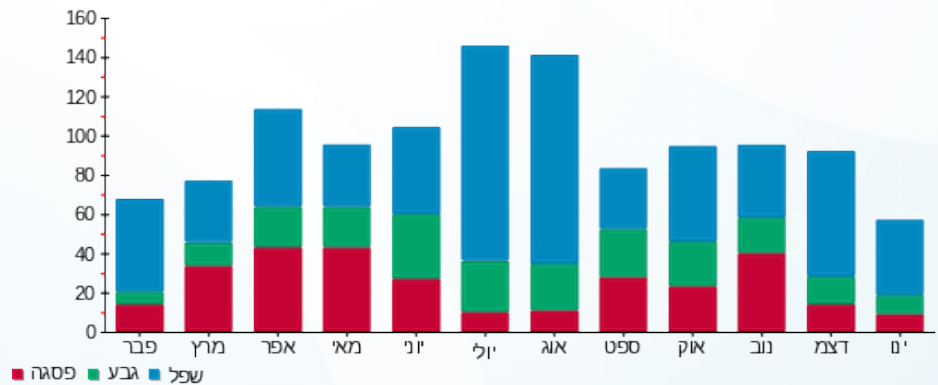



25/01/17

תאריך הפקה:

שם דייר: Clore House 119

24/01/17

תאריך קריאה נוכחית:

שם אתר: בית קלור

25/12/16

תאריך קריאה קודמת:

לקוח/ה נכבד/ה, אנו מתכבדים להגיש את חישוב צריכת החשמל לתקופה 24/01/17 - 25/12/16:

81019624 - 19

סה"כ לתשלום	מחיר לקוט"ש בא"ג	סה"כ צריכה בקוט"ש	קריאה נוכחית	קריאה קודמת	סוג צריכה	סוג תעריף
			31/12/16	25/12/16	פרטי חשבון עבור תאריכים:	
10.02 ₪	45.58	21.99	1,952.66	1,930.67		767
			24/01/17	01/01/17	פרטי חשבון עבור תאריכים:	
37.53 ₪	47.26	79.42	2,032.08	1,952.66		767

סה"כ צריכה לדייר:

שיא ביקוש	סה"כ צריכה בקוט"ש	סה"כ לתשלום
0.003	101.41	47.56 ₪

13.81 ₪	תשלום קבוע	לא כולל מע"מ
1.000	מקדם הספק	
0.00 ₪	קנס מקדם הספק	
61.37 ₪	סה"כ לתשלום	

התפלגות חיוב בש"ח לפי תע"ז

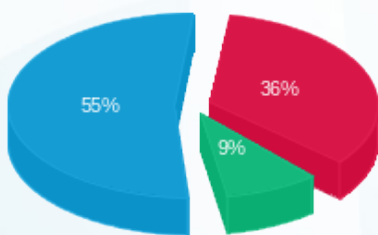

פסגה (17.01 ₪)
 גבע (4.37 ₪)
 שפל (26.18 ₪)

הסטוריית צריכה בקוט"ש

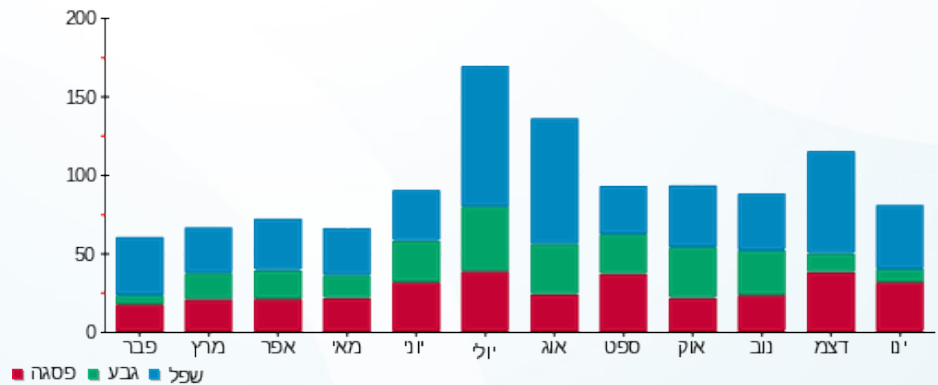

25/01/17 תאריך הפקה:
 24/01/17 תאריך קריאה נוכחית:
 25/12/16 תאריך קריאה קודמת:

שם דייר: Clore House 120
 שם אתר: בית קלור

לקוח/ה נכבד/ה, אנו מתכבדים להגיש את חישוב צריכת החשמל לתקופה 24/01/17 - 25/12/16:

81019624 - 20

סה"כ לתשלום	מחיר לקוט"ש בא"ג	סה"כ צריכה בקוט"ש	קריאה נוכחית	קריאה קודמת	סוג צריכה	סוג תעריף
			31/12/16	25/12/16	פרטי חשבון עבור תאריכים:	
₪ 3.43	45.58	7.53	2,333.30	2,325.76		767
			24/01/17	01/01/17	פרטי חשבון עבור תאריכים:	
₪ 29.57	47.26	62.57	2,395.87	2,333.30		767

סה"כ צריכה לדייר:

שיא ביקוש	סה"כ צריכה בקוט"ש	סה"כ לתשלום
0.002	70.11	₪ 33.01

₪ 13.81	תשלום קבוע	לא כולל מע"מ
1.000	מקדם הספק	
₪ 0.00	קנס מקדם הספק	
₪ 46.82	סה"כ לתשלום	

התפלגות חיוב בש"ח לפי תע"ז

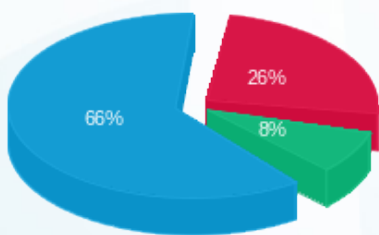

פסגה (₪ 8.49) ■
 גבע (₪ 2.69) ■
 שפל (₪ 21.82) ■

הסטוריית צריכה בקוט"ש

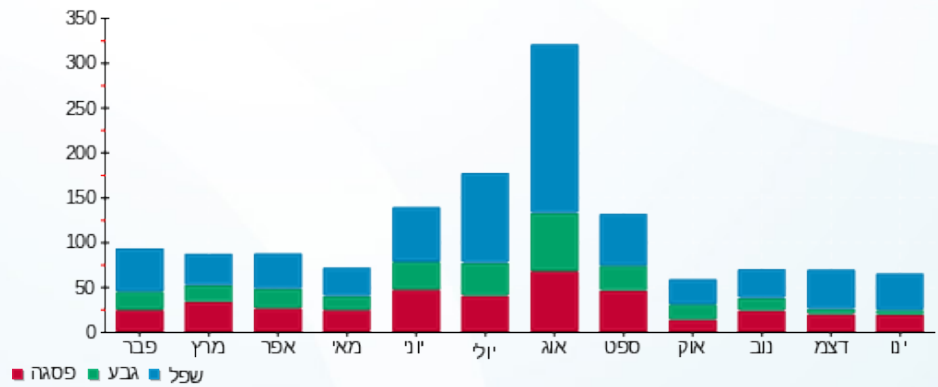

25/01/17 תאריך הפקה:
 24/01/17 תאריך קריאה נוכחית:
 25/12/16 תאריך קריאה קודמת:

שם דייר: Clore House 121
 שם אתר: בית קלור

לקוח/ה נכבד/ה, אנו מתכבדים להגיש את חישוב צריכת החשמל לתקופה 24/01/17 - 25/12/16:

12 - 81019624

סה"כ לתשלום	מחיר לקוט"ש בא"ג	סה"כ צריכה בקוט"ש	קריאה נוכחית	קריאה קודמת	סוג צריכה	סוג תעריף
			31/12/16	25/12/16	פרטי חשבון עבור תאריכים:	
₪ 7.21	45.58	15.82	4,270.93	4,255.11		767
			24/01/17	01/01/17	פרטי חשבון עבור תאריכים:	
₪ 22.29	47.26	47.16	4,318.09	4,270.93		767

סה"כ צריכה לדייר:

שיא ביקוש	סה"כ צריכה בקוט"ש	סה"כ לתשלום
0.002	62.98	₪ 29.50

₪ 13.81	תשלום קבוע	לא כולל מע"מ
1.000	מקדם הספק	
₪ 0.00	קנס מקדם הספק	
₪ 43.31	סה"כ לתשלום	

התפלגות חיוב בש"ח לפי תע"ז

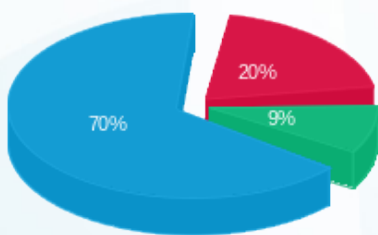

פסגה (₪ 6.02) ■
 גבע (₪ 2.76) ■
 שפל (₪ 20.72) ■

הסטוריית צריכה בקוט"ש

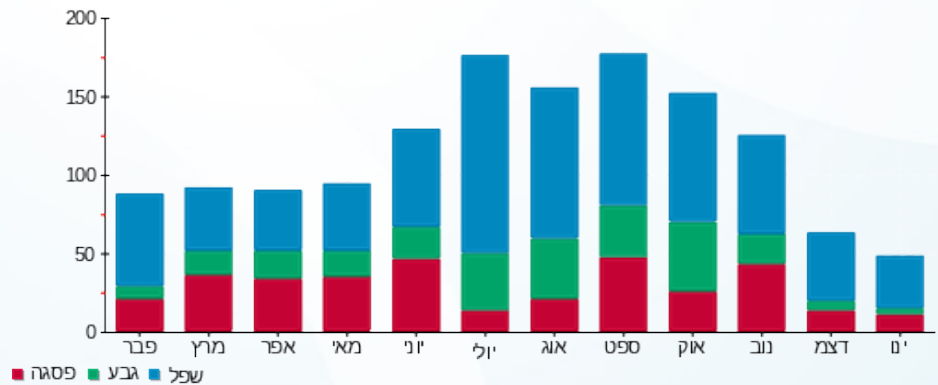



25/01/17

תאריך הפקה:

שם דייר: Clore House 122

24/01/17

תאריך קריאה נוכחית:

שם אתר: בית קלור

25/12/16

תאריך קריאה קודמת:

לקוח/ה נכבד/ה, אנו מתכבדים להגיש את חישוב צריכת החשמל לתקופה 24/01/17 - 25/12/16:

81038055 - 1

סה"כ לתשלום	מחיר לקוט"ש בא"ג	סה"כ צריכה בקוט"ש	קריאה נוכחית	קריאה קודמת	סוג צריכה	סוג תעריף
			31/12/16	25/12/16	פרטי חשבון עבור תאריכים:	
₪ 8.36	45.58	18.35	1,794.45	1,776.10		767
			24/01/17	01/01/17	פרטי חשבון עבור תאריכים:	
₪ 28.12	47.26	59.50	1,853.95	1,794.45		767

סה"כ צריכה לדייר:

שיא ביקוש	סה"כ צריכה בקוט"ש	סה"כ לתשלום
0.003	77.85	₪ 36.48

₪ 13.81	תשלום קבוע	לא כולל מע"מ
1.000	מקדם הספק	
₪ 0.00	קנס מקדם הספק	
₪ 50.29	סה"כ לתשלום	

התפלגות חיוב בש"ח לפי תע"ז

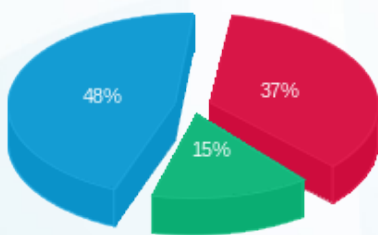

פסגה (₪ 13.41) (red)
 גבע (₪ 5.59) (green)
 שפל (₪ 17.48) (blue)

הסטוריית צריכה בקוט"ש

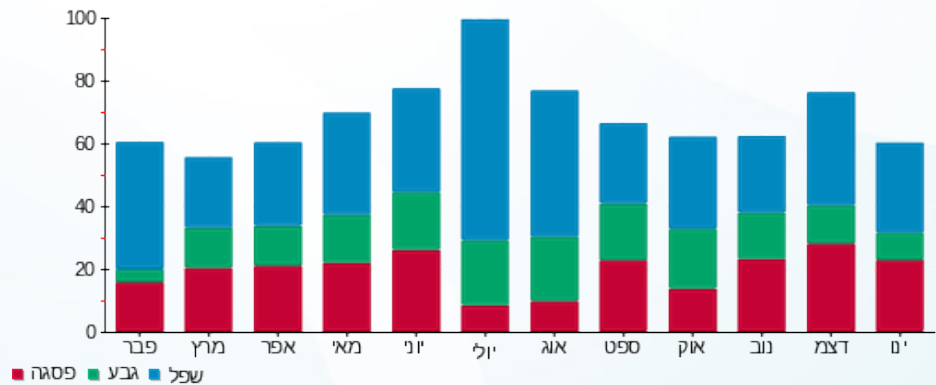



25/01/17

תאריך הפקה:

שם דייר: Clore House 123

24/01/17

תאריך קריאה נוכחית:

שם אתר: בית קלור

25/12/16

תאריך קריאה קודמת:

לקוח/ה נכבד/ה, אנו מתכבדים להגיש את חישוב צריכת החשמל לתקופה 24/01/17 - 25/12/16:

81038055 - 2

סה"כ לתשלום	מחיר לקוט"ש בא"ג	סה"כ צריכה בקוט"ש	קריאה נוכחית	קריאה קודמת	סוג צריכה	סוג תעריף
			31/12/16	25/12/16	פרטי חשבון עבור תאריכים:	
27.12 ₪	45.58	59.50	4,096.80	4,037.30		767
			24/01/17	01/01/17	פרטי חשבון עבור תאריכים:	
104.18 ₪	47.26	220.45	4,317.25	4,096.80		767

סה"כ צריכה לדייר:

סה"כ לתשלום	סה"כ צריכה בקוט"ש	שיא ביקוש
131.30 ₪	279.95	0.004

13.81 ₪	תשלום קבוע	
1.000	מקדם הספק	
0.00 ₪	קנס מקדם הספק	
145.11 ₪	סה"כ לתשלום	
		לא כולל מע"מ

התפלגות חיוב בש"ח לפי תע"ז

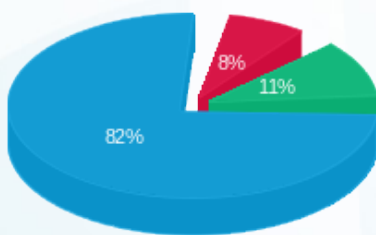

- פסגה (9.94 ₪)
- גבע (14.21 ₪)
- שפל (107.16 ₪)

הסטוריית צריכה בקוט"ש

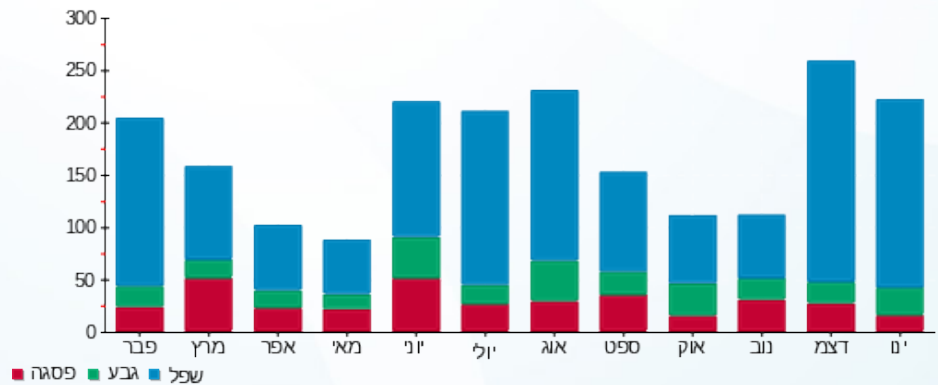

25/01/17 תאריך הפקה:
 24/01/17 תאריך קריאה נוכחית:
 25/12/16 תאריך קריאה קודמת:

שם דייר: Clore House 124
 שם אתר: בית קלור

לקוח/ה נכבד/ה, אנו מתכבדים להגיש את חישוב צריכת החשמל לתקופה 24/01/17 - 25/12/16:

81038055 - 3

סה"כ לתשלום	מחיר לקוט"ש בא"ג	סה"כ צריכה בקוט"ש	קריאה נוכחית	קריאה קודמת	סוג צריכה	סוג תעריף
			31/12/16	25/12/16	פרטי חשבון עבור תאריכים:	
₪ 2.21	45.58	4.85	2,604.05	2,599.20		767
			24/01/17	01/01/17	פרטי חשבון עבור תאריכים:	
₪ 34.59	47.26	73.20	2,677.25	2,604.05		767

סה"כ צריכה לדייר:

סה"כ לתשלום	סה"כ צריכה בקוט"ש	שיא ביקוש
₪ 36.80	78.05	0.003

₪ 13.81	תשלום קבוע	
1.000	מקדם הספק	
₪ 0.00	קנס מקדם הספק	
₪ 50.61	סה"כ לתשלום	
		לא כולל מע"מ

התפלגות חיוב בש"ח לפי תע"ז

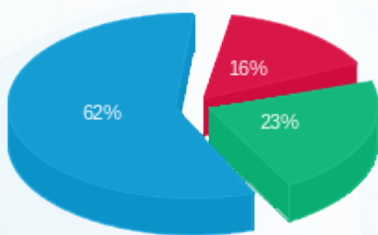

פסגה (₪ 5.73)
 גבע (₪ 8.43)
 שפל (₪ 22.65)

הסטוריית צריכה בקוט"ש

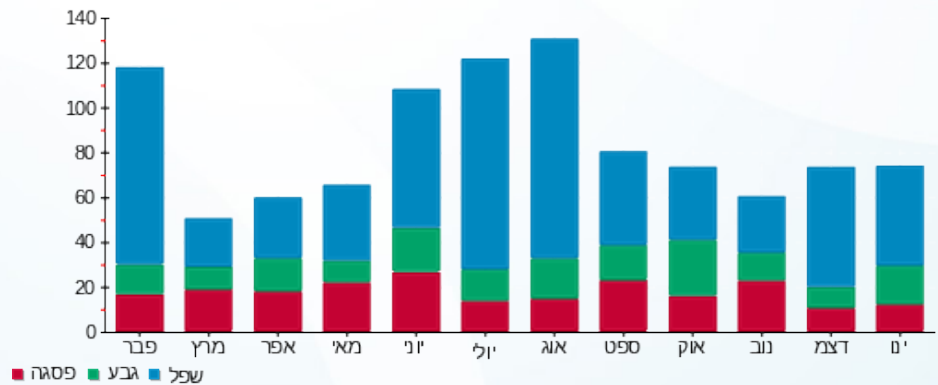



25/01/17

תאריך הפקה:

שם דייר: Clore House 125

24/01/17

תאריך קריאה נוכחית:

שם אתר: בית קלור

25/12/16

תאריך קריאה קודמת:

לקוח/ה נכבד/ה, אנו מתכבדים להגיש את חישוב צריכת החשמל לתקופה 24/01/17 - 25/12/16:

81038055 - 4

סה"כ לתשלום	מחיר לקוט"ש בא"ג	סה"כ צריכה בקוט"ש	קריאה נוכחית	קריאה קודמת	סוג צריכה	סוג תעריף
			31/12/16	25/12/16	פרטי חשבון עבור תאריכים:	
₪ 40.38	45.58	88.60	2,930.40	2,841.80		767
			24/01/17	01/01/17	פרטי חשבון עבור תאריכים:	
₪ 124.88	47.26	264.25	3,194.65	2,930.40		767

סה"כ צריכה לדייר:

סה"כ לתשלום	סה"כ צריכה בקוט"ש	שיא ביקוש
₪ 165.27	352.85	0.003

₪ 13.81	תשלום קבוע	
1.000	מקדם הספק	
₪ 0.00	קנס מקדם הספק	
₪ 179.08	סה"כ לתשלום	
		לא כולל מע"מ

התפלגות חיוב בש"ח לפי תע"ז

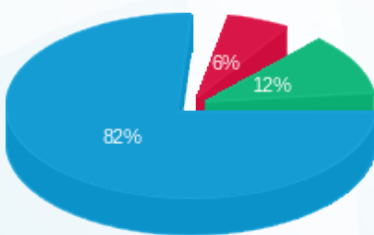

- פסגה (₪ 10.14)
- גבע (₪ 19.41)
- שפל (₪ 135.72)

הסטוריית צריכה בקוט"ש

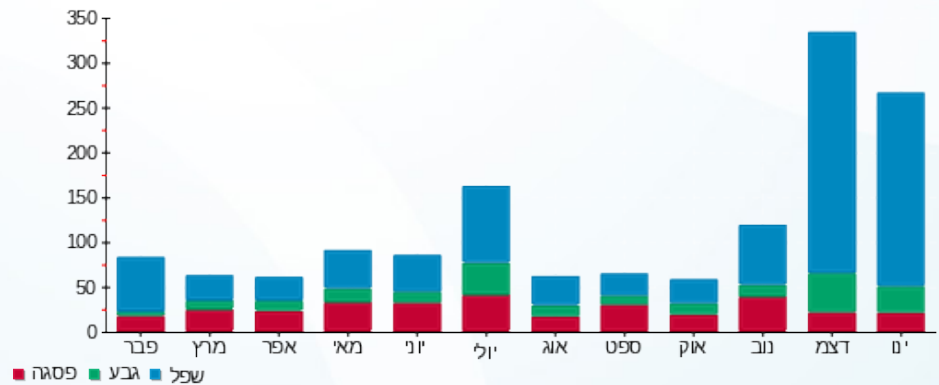

25/01/17 תאריך הפקה:
 24/01/17 תאריך קריאה נוכחית:
 25/12/16 תאריך קריאה קודמת:

שם דייר: Clore House 201
 שם אתר: בית קלור

לקוח/ה נכבד/ה, אנו מתכבדים להגיש את חישוב צריכת החשמל לתקופה 24/01/17 - 25/12/16:

81038219 - 4

סה"כ לתשלום	מחיר לקוט"ש בא"ג	סה"כ צריכה בקוט"ש	קריאה נוכחית	קריאה קודמת	סוג צריכה	סוג תעריף
			31/12/16	25/12/16	פרטי חשבון עבור תאריכים:	
12.51 ₪	45.58	27.45	2,869.35	2,841.90		767
			24/01/17	01/01/17	פרטי חשבון עבור תאריכים:	
47.95 ₪	47.26	101.45	2,970.80	2,869.35		767

סה"כ צריכה לדייר:

שיא ביקוש	סה"כ צריכה בקוט"ש	סה"כ לתשלום
0.003	128.90	60.46 ₪

13.81 ₪	תשלום קבוע	
1.000	מקדם הספק	
0.00 ₪	קנס מקדם הספק	
74.27 ₪	סה"כ לתשלום	
		לא כולל מע"מ

התפלגות חיוב בש"ח לפי תע"ז

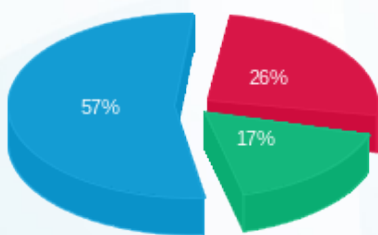

■ פסגה (15.80 ₪)
 ■ גבע (10.39 ₪)
 ■ שפל (34.26 ₪)

הסטוריית צריכה בקוט"ש

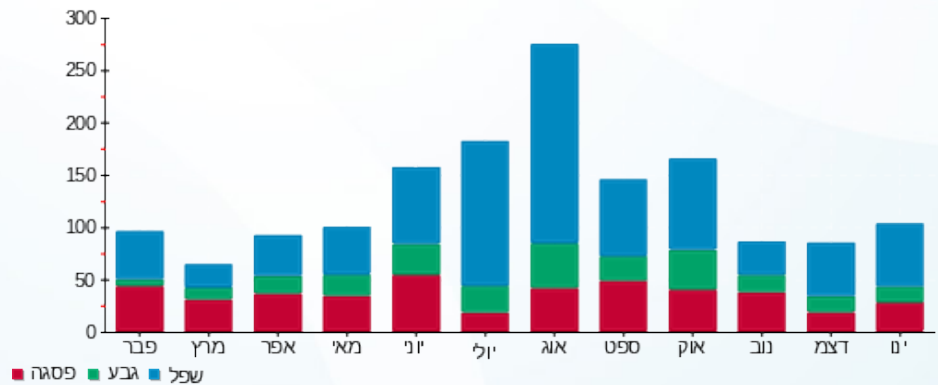

25/01/17 תאריך הפקה:
 24/01/17 תאריך קריאה נוכחית:
 25/12/16 תאריך קריאה קודמת:

שם דייר: Clore House 202
 שם אתר: בית קלור

לקוח/ה נכבד/ה, אנו מתכבדים להגיש את חישוב צריכת החשמל לתקופה 24/01/17 - 25/12/16:

81038219 - 5

סה"כ לתשלום	מחיר לקוט"ש בא"ג	סה"כ צריכה בקוט"ש	קריאה נוכחית	קריאה קודמת	סוג צריכה	סוג תעריף
			31/12/16	25/12/16	פרטי חשבון עבור תאריכים:	
24.36 ₪	45.58	53.45	3,849.10	3,795.65		767
			24/01/17	01/01/17	פרטי חשבון עבור תאריכים:	
75.29 ₪	47.26	159.30	4,008.40	3,849.10		767

סה"כ צריכה לדייר:

שיא ביקוש	סה"כ צריכה בקוט"ש	סה"כ לתשלום
0.002	212.75	99.65 ₪

13.81 ₪	תשלום קבוע	לא כולל מע"מ
1.000	מקדם הספק	
0.00 ₪	קנס מקדם הספק	
113.46 ₪	סה"כ לתשלום	

התפלגות חיוב בש"ח לפי תע"ז

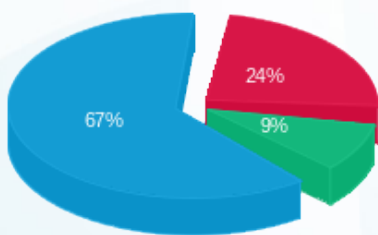

פסגה (24.05 ₪) ■
 גבע (9.27 ₪) ■
 שפל (66.33 ₪) ■

הסטוריית צריכה בקוט"ש

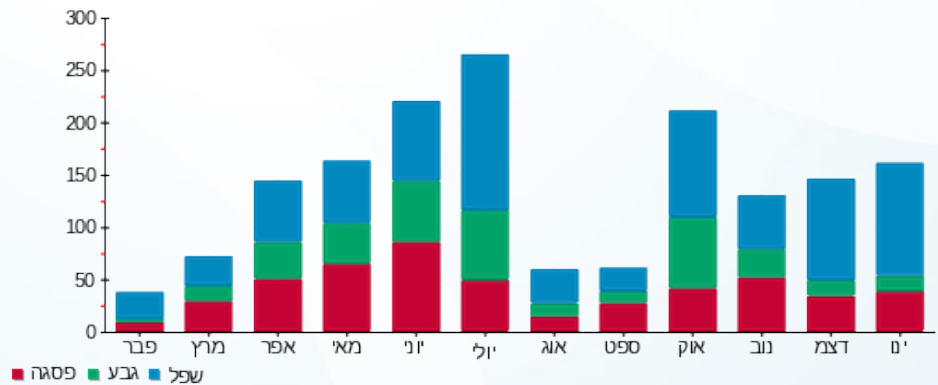



25/01/17

תאריך הפקה:

שם דייר: Clore House 203

24/01/17

תאריך קריאה נוכחית:

שם אתר: בית קלור

25/12/16

תאריך קריאה קודמת:

לקוח/ה נכבד/ה, אנו מתכבדים להגיש את חישוב צריכת החשמל לתקופה 24/01/17 - 25/12/16:

81038219 - 6

סה"כ לתשלום	מחיר לקוט"ש בא"ג	סה"כ צריכה בקוט"ש	קריאה נוכחית	קריאה קודמת	סוג צריכה	סוג תעריף
			31/12/16	25/12/16	פרטי חשבון עבור תאריכים:	
25.27 ₪	45.58	55.45	2,550.50	2,495.05		767
			24/01/17	01/01/17	פרטי חשבון עבור תאריכים:	
77.53 ₪	47.26	164.05	2,714.55	2,550.50		767

סה"כ צריכה לדייר:

שיא ביקוש	סה"כ צריכה בקוט"ש	סה"כ לתשלום
0.004	219.50	102.80 ₪

13.81 ₪	תשלום קבוע	לא כולל מע"מ
1.000	מקדם הספק	
0.00 ₪	קנס מקדם הספק	
116.61 ₪	סה"כ לתשלום	

התפלגות חיוב בש"ח לפי תע"ז

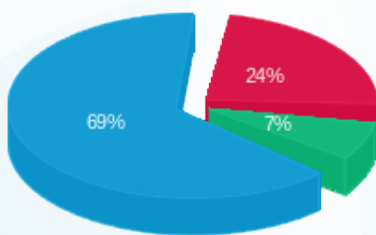

- פסגה (24.54 ₪)
- גבע (7.47 ₪)
- שפל (70.79 ₪)

הסטוריית צריכה בקוט"ש

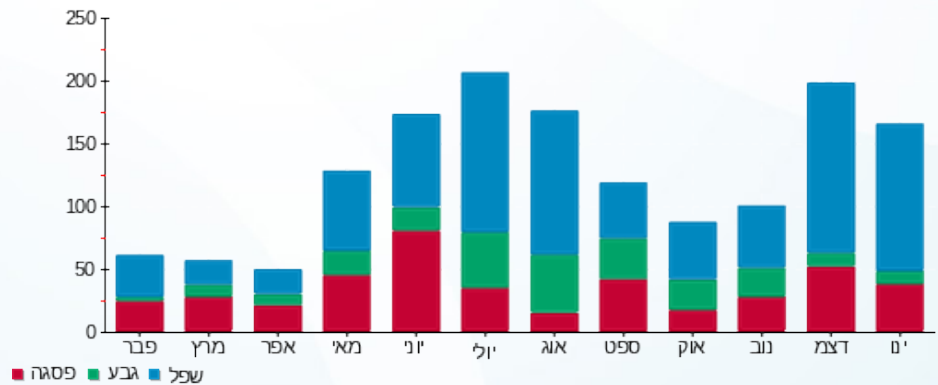

25/01/17 תאריך הפקה:
 24/01/17 תאריך קריאה נוכחית:
 25/12/16 תאריך קריאה קודמת:

שם דייר: Clore House 204
 שם אתר: בית קלור

לקוח/ה נכבד/ה, אנו מתכבדים להגיש את חישוב צריכת החשמל לתקופה 24/01/17 - 25/12/16:

81038219 - 7

סה"כ לתשלום	מחיר לקוט"ש בא"ג	סה"כ צריכה בקוט"ש	קריאה נוכחית	קריאה קודמת	סוג צריכה	סוג תעריף
			31/12/16	25/12/16	פרטי חשבון עבור תאריכים:	
16.91 ₪	45.58	37.10	3,547.05	3,509.95		767
			24/01/17	01/01/17	פרטי חשבון עבור תאריכים:	
60.97 ₪	47.26	129.00	3,676.05	3,547.05		767

סה"כ צריכה לדייר:

שיא ביקוש	סה"כ צריכה בקוט"ש	סה"כ לתשלום
0.002	166.10	77.88 ₪

13.81 ₪	תשלום קבוע	
1.000	מקדם הספק	
0.00 ₪	קנס מקדם הספק	
91.69 ₪	סה"כ לתשלום	
		לא כולל מע"מ

התפלגות חיוב בש"ח לפי תע"ז

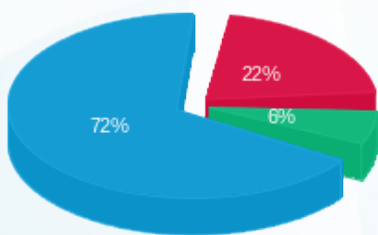

פסגה (16.77 ₪) - 22%
 גבע (5.00 ₪) - 6%
 שפל (56.10 ₪) - 72%

הסטוריית צריכה בקוט"ש

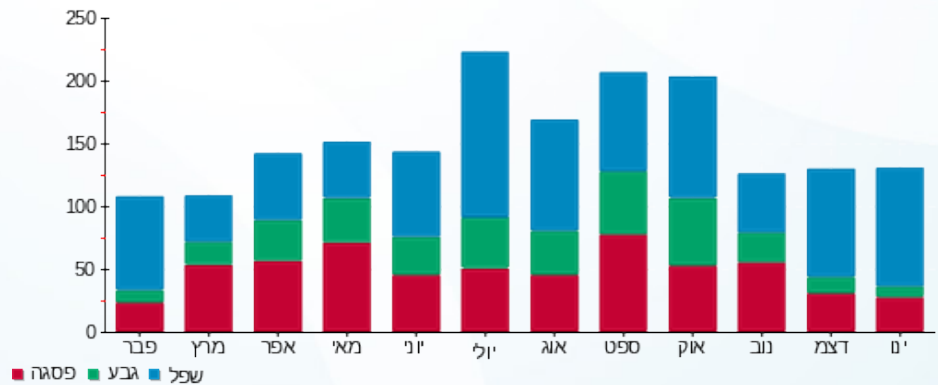

25/01/17 תאריך הפקה:
 24/01/17 תאריך קריאה נוכחית:
 25/12/16 תאריך קריאה קודמת:

שם דייר: Clore House 205
 שם אתר: בית קלור

לקוח/ה נכבד/ה, אנו מתכבדים להגיש את חישוב צריכת החשמל לתקופה 24/01/17 - 25/12/16:

81038219 - 8

סה"כ לתשלום	מחיר לקוט"ש בא"ג	סה"כ צריכה בקוט"ש	קריאה נוכחית	קריאה קודמת	סוג צריכה	סוג תעריף
			31/12/16	25/12/16	פרטי חשבון עבור תאריכים:	
11.49 ₪	45.58	25.20	3,253.30	3,228.10		767
			24/01/17	01/01/17	פרטי חשבון עבור תאריכים:	
28.99 ₪	47.26	61.35	3,314.65	3,253.30		767

סה"כ צריכה לדייר:

שיא ביקוש	סה"כ צריכה בקוט"ש	סה"כ לתשלום
0.002	86.55	40.48 ₪

13.81 ₪	תשלום קבוע	
1.000	מקדם הספק	
0.00 ₪	קנס מקדם הספק	
54.29 ₪	סה"כ לתשלום	
		לא כולל מע"מ

התפלגות חיוב בש"ח לפי תע"ז

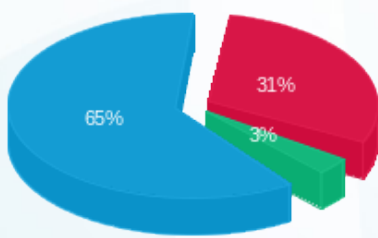

פסגה (12.73 ₪)
 גבע (1.29 ₪)
 שפל (26.46 ₪)

הסטוריית צריכה בקוט"ש

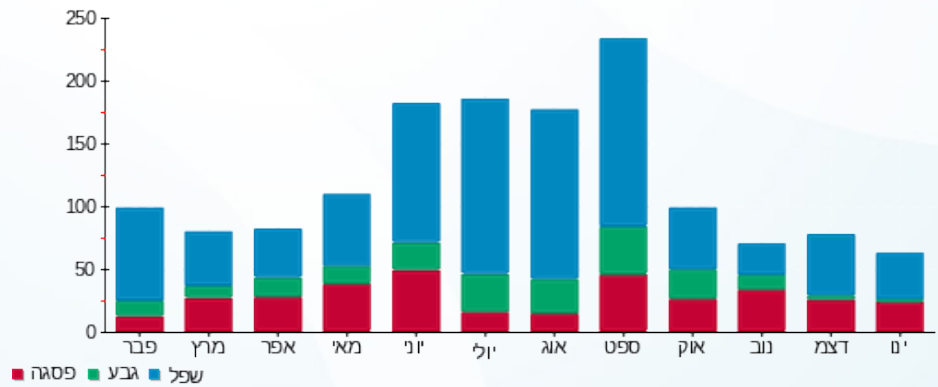



25/01/17

תאריך הפקה:

שם דייר: Clore House 206

24/01/17

תאריך קריאה נוכחית:

שם אתר: בית קלור

25/12/16

תאריך קריאה קודמת:

לקוח/ה נכבד/ה, אנו מתכבדים להגיש את חישוב צריכת החשמל לתקופה 24/01/17 - 25/12/16:

81038219 - 9

סה"כ לתשלום	מחיר לקוט"ש בא"ג	סה"כ צריכה בקוט"ש	קריאה נוכחית	קריאה קודמת	סוג צריכה	סוג תעריף
			31/12/16	25/12/16	פרטי חשבון עבור תאריכים:	
27.69 ₪	45.58	60.75	3,313.35	3,252.60		767
			24/01/17	01/01/17	פרטי חשבון עבור תאריכים:	
60.14 ₪	47.26	127.25	3,440.60	3,313.35		767

סה"כ צריכה לדייר:

שיא ביקוש	סה"כ צריכה בקוט"ש	סה"כ לתשלום
0.003	188.00	87.83 ₪

13.81 ₪	תשלום קבוע	לא כולל מע"מ
1.000	מקדם הספק	
0.00 ₪	קנס מקדם הספק	
101.64 ₪	סה"כ לתשלום	

התפלגות חיוב בש"ח לפי תע"ז

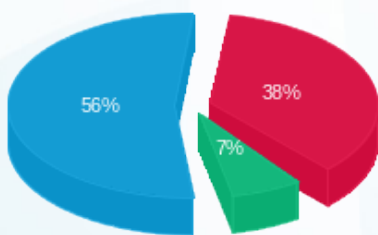

פסגה (33.03 ₪)
 גבע (5.92 ₪)
 שפל (48.88 ₪)

הסטוריית צריכה בקוט"ש

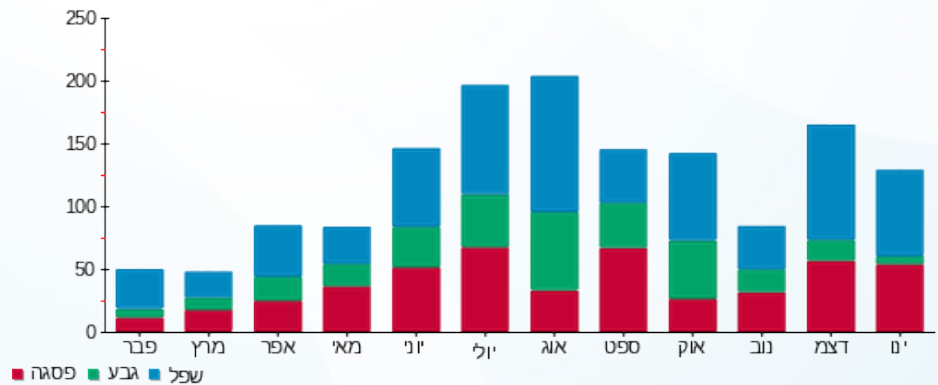



25/01/17 תאריך הפקה:
 24/01/17 תאריך קריאה נוכחית:
 25/12/16 תאריך קריאה קודמת:

שם דייר: Clore House 207
 שם אתר: בית קלור

לקוח/ה נכבד/ה, אנו מתכבדים להגיש את חישוב צריכת החשמל לתקופה 24/01/17 - 25/12/16:

81038219 - 10

סה"כ לתשלום	מחיר לקוט"ש בא"ג	סה"כ צריכה בקוט"ש	קריאה נוכחית	קריאה קודמת	סוג צריכה	סוג תעריף
			31/12/16	25/12/16	פרטי חשבון עבור תאריכים:	
₪ 4.54	45.58	9.95	2,859.00	2,849.05		767
			24/01/17	01/01/17	פרטי חשבון עבור תאריכים:	
₪ 29.94	47.26	63.35	2,922.35	2,859.00		767

סה"כ צריכה לדייר:

סה"כ לתשלום	סה"כ צריכה בקוט"ש	שיא ביקוש
₪ 34.47	73.30	0.002

₪ 13.81	תשלום קבוע	
1.000	מקדם הספק	
₪ 0.00	קנס מקדם הספק	
₪ 48.28	סה"כ לתשלום	
		לא כולל מע"מ

התפלגות חיוב בש"ח לפי תע"ז

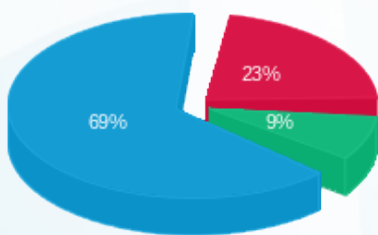

פסגה (7.76 ₪) ■
 גבע (2.96 ₪) ■
 שפל (23.75 ₪) ■

הסטוריית צריכה בקוט"ש

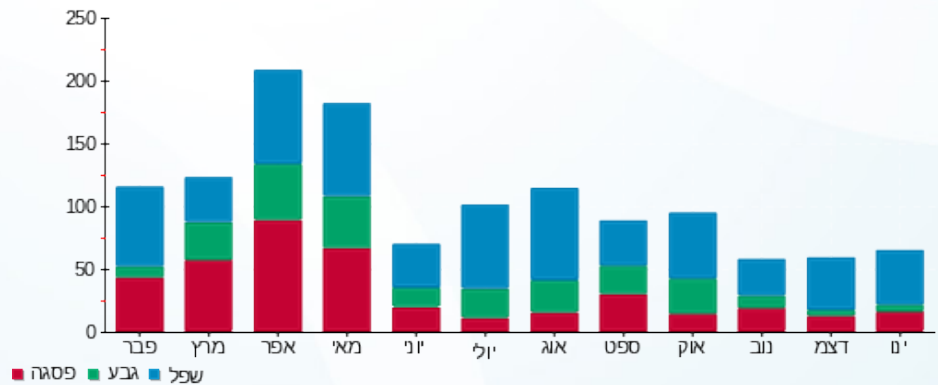

25/01/17 תאריך הפקה:
 24/01/17 תאריך קריאה נוכחית:
 25/12/16 תאריך קריאה קודמת:

שם דייר: Clore House 208
 שם אתר: בית קלור

לקוח/ה נכבד/ה, אנו מתכבדים להגיש את חישוב צריכת החשמל לתקופה 24/01/17 - 25/12/16:

11 - 81038219

סה"כ לתשלום	מחיר לקוט"ש בא"ג	סה"כ צריכה בקוט"ש	קריאה נוכחית	קריאה קודמת	סוג צריכה	סוג תעריף
			31/12/16	25/12/16	פרטי חשבון עבור תאריכים:	
₪ 5.88	45.58	12.90	3,520.15	3,507.25		767
			24/01/17	01/01/17	פרטי חשבון עבור תאריכים:	
₪ 22.45	47.26	47.50	3,567.65	3,520.15		767

סה"כ צריכה לדייר:

סה"כ לתשלום	סה"כ צריכה בקוט"ש	שיא ביקוש
₪ 28.33	60.40	0.002

₪ 13.81	תשלום קבוע	לא כולל מע"מ
1.000	מקדם הספק	
₪ 0.00	קנס מקדם הספק	
₪ 42.14	סה"כ לתשלום	

התפלגות חיוב בש"ח לפי תעו"ז

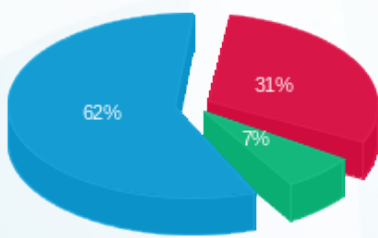

פסגה (₪ 8.88) ■
 גבע (₪ 1.97) ■
 שפל (₪ 17.48) ■

הסטוריית צריכה בקוט"ש

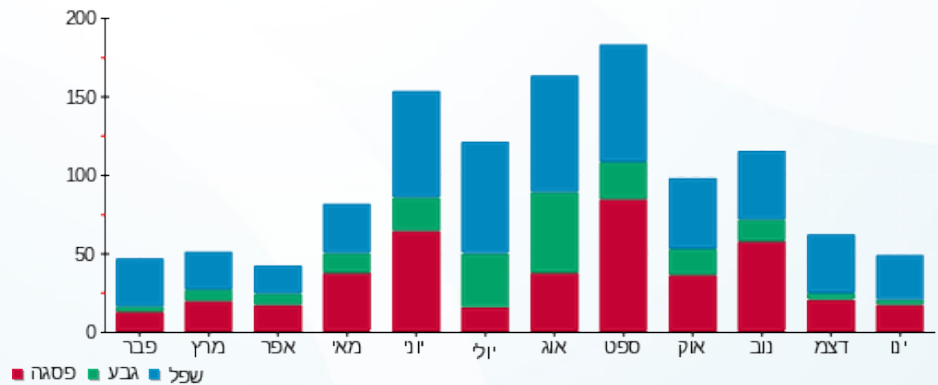

25/01/17 תאריך הפקה:
 24/01/17 תאריך קריאה נוכחית:
 25/12/16 תאריך קריאה קודמת:

שם דייר: Clore House 209
 שם אתר: בית קלור

לקוח/ה נכבד/ה, אנו מתכבדים להגיש את חישוב צריכת החשמל לתקופה 24/01/17 - 25/12/16:

12 - 81038219

סה"כ לתשלום	מחיר לקוט"ש בא"ג	סה"כ צריכה בקוט"ש	קריאה נוכחית	קריאה קודמת	סוג צריכה	סוג תעריף
			31/12/16	25/12/16	פרטי חשבון עבור תאריכים:	
12.85 ₪	45.58	28.20	2,466.10	2,437.90		767
			24/01/17	01/01/17	פרטי חשבון עבור תאריכים:	
31.29 ₪	47.26	66.20	2,532.30	2,466.10		767

סה"כ צריכה לדייר:

סה"כ לתשלום	סה"כ צריכה בקוט"ש	שיא ביקוש
44.14 ₪	94.40	0.002

13.81 ₪	תשלום קבוע	
1.000	מקדם הספק	
0.00 ₪	קנס מקדם הספק	
57.95 ₪	סה"כ לתשלום	
		לא כולל מע"מ

התפלגות חיוב בש"ח לפי תע"ז

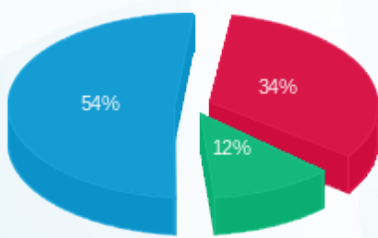

■ פסגה (15.14 ₪)
 ■ גבע (5.20 ₪)
 ■ שפל (23.80 ₪)

הסטוריית צריכה בקוט"ש

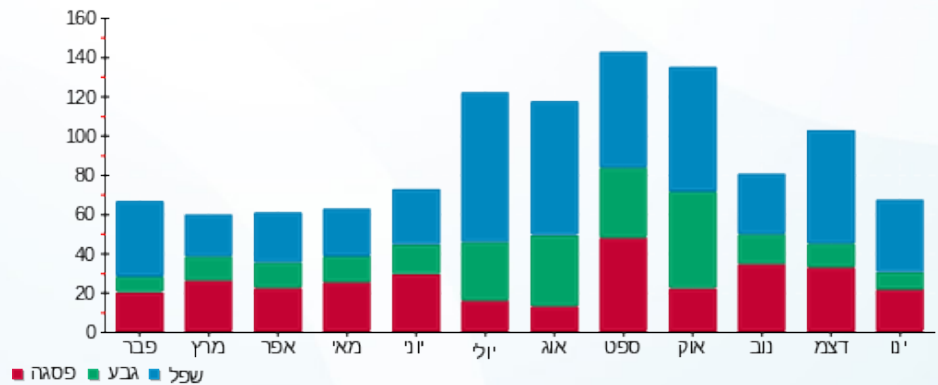



25/01/17

תאריך הפקה:

שם דייר: Clore House 210

24/01/17

תאריך קריאה נוכחית:

שם אתר: בית קלור

25/12/16

תאריך קריאה קודמת:

לקוח/ה נכבד/ה, אנו מתכבדים להגיש את חישוב צריכת החשמל לתקופה 24/01/17 - 25/12/16:

81038219 - 13

סה"כ לתשלום	מחיר לקוט"ש בא"ג	סה"כ צריכה בקוט"ש	קריאה נוכחית	קריאה קודמת	סוג צריכה	סוג תעריף
			31/12/16	25/12/16	פרטי חשבון עבור תאריכים:	
24.52 ₪	45.58	53.80	4,174.25	4,120.45		767
			24/01/17	01/01/17	פרטי חשבון עבור תאריכים:	
87.01 ₪	47.26	184.10	4,358.35	4,174.25		767

סה"כ צריכה לדייר:

שיא ביקוש	סה"כ צריכה בקוט"ש	סה"כ לתשלום
0.002	237.90	111.53 ₪

13.81 ₪	תשלום קבוע	
1.000	מקדם הספק	
0.00 ₪	קנס מקדם הספק	
125.34 ₪	סה"כ לתשלום	
		לא כולל מע"מ

התפלגות חיוב בש"ח לפי תע"ז

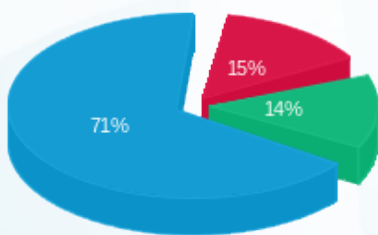

פסגה (16.19 ₪)
 גבע (15.79 ₪)
 שפל (79.55 ₪)

הסטוריית צריכה בקוט"ש

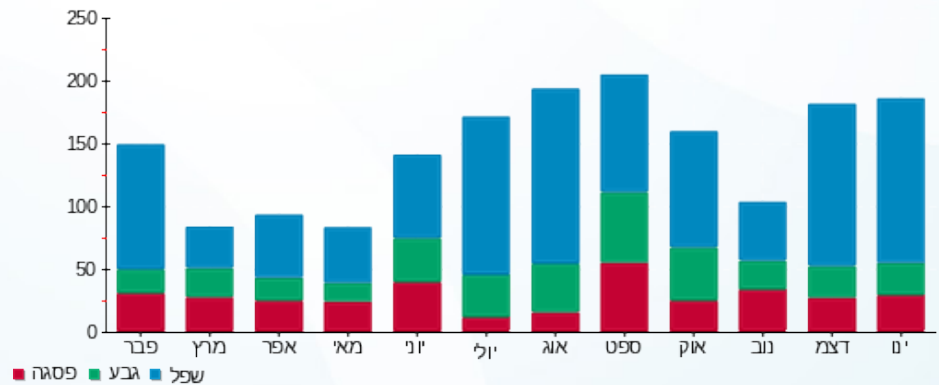

25/01/17 תאריך הפקה:
 24/01/17 תאריך קריאה נוכחית:
 25/12/16 תאריך קריאה קודמת:

שם דייר: Clore House 211
 שם אתר: בית קלור

לקוח/ה נכבד/ה, אנו מתכבדים להגיש את חישוב צריכת החשמל לתקופה 24/01/17 - 25/12/16:

14 - 81038219

סה"כ לתשלום	מחיר לקוט"ש בא"ג	סה"כ צריכה בקוט"ש	קריאה נוכחית	קריאה קודמת	סוג צריכה	סוג תעריף
			31/12/16	25/12/16	פרטי חשבון עבור תאריכים:	
27.12 ₪	45.58	59.50	5,364.70	5,305.20		767
			24/01/17	01/01/17	פרטי חשבון עבור תאריכים:	
90.62 ₪	47.26	191.75	5,556.45	5,364.70		767

סה"כ צריכה לדייר:

שיא ביקוש	סה"כ צריכה בקוט"ש	סה"כ לתשלום
0.003	251.25	117.74 ₪

13.81 ₪	תשלום קבוע	
1.000	מקדם הספק	
0.00 ₪	קנס מקדם הספק	
131.55 ₪	סה"כ לתשלום	
		לא כולל מע"מ

התפלגות חיוב בש"ח לפי תעו"ז

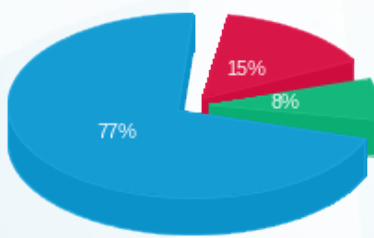

פסגה (17.91 ₪)
 גבע (9.38 ₪)
 שפל (90.45 ₪)

הסטוריית צריכה בקוט"ש

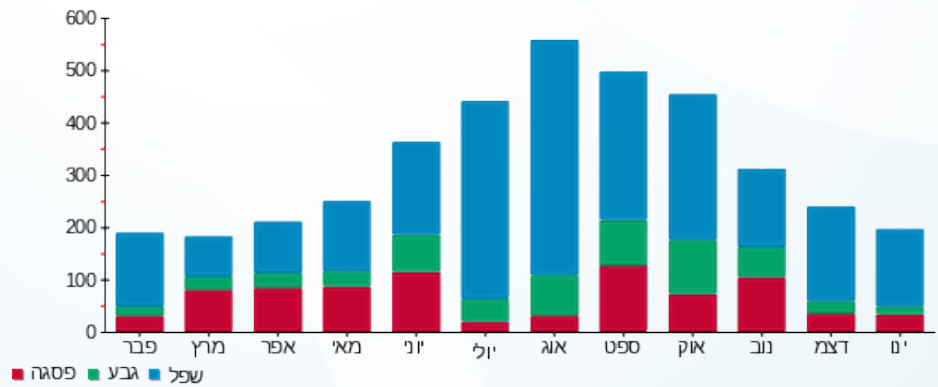

25/01/17 תאריך הפקה:
 24/01/17 תאריך קריאה נוכחית:
 25/12/16 תאריך קריאה קודמת:

שם דייר: Clore House 212
 שם אתר: בית קלור

לקוח/ה נכבד/ה, אנו מתכבדים להגיש את חישוב צריכת החשמל לתקופה 24/01/17 - 25/12/16:

81038219 - 15

סה"כ לתשלום	מחיר לקוט"ש בא"ג	סה"כ צריכה בקוט"ש	קריאה נוכחית	קריאה קודמת	סוג צריכה	סוג תעריף
			31/12/16	25/12/16	פרטי חשבון עבור תאריכים:	
21.26 ₪	45.58	46.65	2,988.45	2,941.80		767
			24/01/17	01/01/17	פרטי חשבון עבור תאריכים:	
53.38 ₪	47.26	112.95	3,101.40	2,988.45		767

סה"כ צריכה לדייר:

שיא ביקוש	סה"כ צריכה בקוט"ש	סה"כ לתשלום
0.002	159.60	74.64 ₪

13.81 ₪	תשלום קבוע	לא כולל מע"מ
1.000	מקדם הספק	
0.00 ₪	קנס מקדם הספק	
88.45 ₪	סה"כ לתשלום	

התפלגות חיוב בש"ח לפי תע"ז

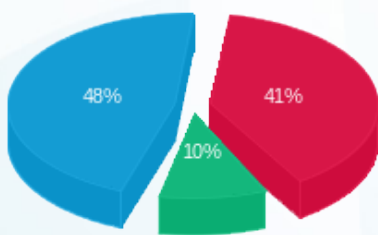

פסגה (30.74 ₪) - 48%
 גבע (7.72 ₪) - 10%
 שפל (36.18 ₪) - 41%

הסטוריית צריכה בקוט"ש

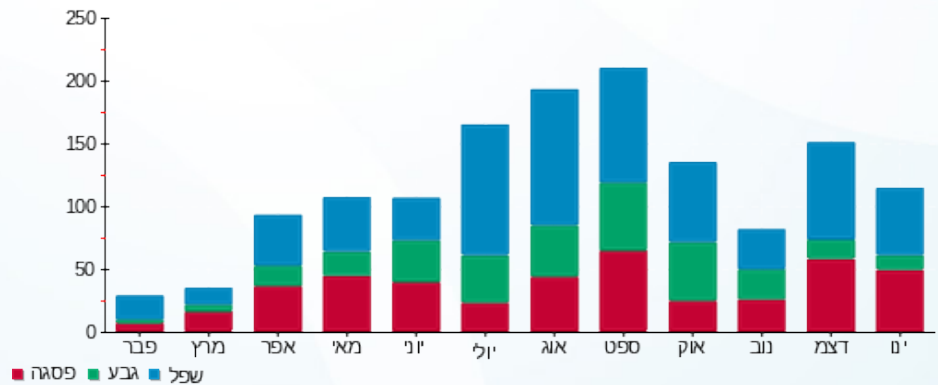

25/01/17 תאריך הפקה:
 24/01/17 תאריך קריאה נוכחית:
 25/12/16 תאריך קריאה קודמת:

שם דייר: Clore House 213
 שם אתר: בית קלור

לקוח/ה נכבד/ה, אנו מתכבדים להגיש את חישוב צריכת החשמל לתקופה 24/01/17 - 25/12/16:

16 - 81038219

סה"כ לתשלום	מחיר לקוט"ש בא"ג	סה"כ צריכה בקוט"ש	קריאה נוכחית	קריאה קודמת	סוג צריכה	סוג תעריף
			31/12/16	25/12/16	פרטי חשבון עבור תאריכים:	
₪ 5.47	45.58	12.00	4,249.90	4,237.90		767
			24/01/17	01/01/17	פרטי חשבון עבור תאריכים:	
₪ 6.38	47.26	13.50	4,263.40	4,249.90		767

סה"כ צריכה לדייר:

שיא ביקוש	סה"כ צריכה בקוט"ש	סה"כ לתשלום
0.0003	25.50	₪ 11.85

₪ 13.81	תשלום קבוע	לא כולל מע"מ
1.000	מקדם הספק	
₪ 0.00	קנס מקדם הספק	
₪ 25.66	סה"כ לתשלום	

התפלגות חיוב בש"ח לפי תע"ז

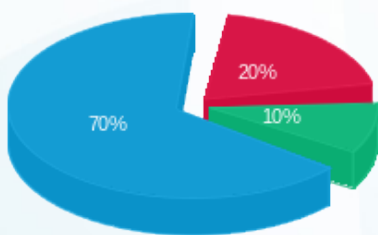

פסגה (₪ 2.37) ■
 גבע (₪ 1.16) ■
 שפל (₪ 8.32) ■

הסטוריית צריכה בקוט"ש

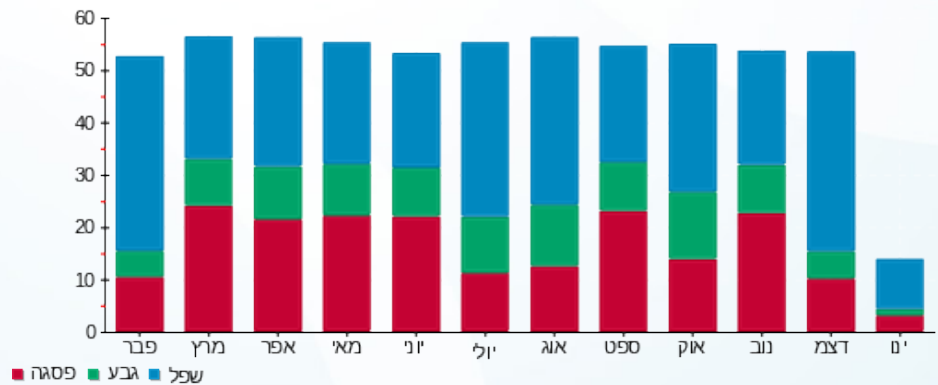

25/01/17 תאריך הפקה:
 24/01/17 תאריך קריאה נוכחית:
 25/12/16 תאריך קריאה קודמת:

שם דייר: Clore House 214
 שם אתר: בית קלור

לקוח/ה נכבד/ה, אנו מתכבדים להגיש את חישוב צריכת החשמל לתקופה 24/01/17 - 25/12/16:

17 - 81038219

סה"כ לתשלום	מחיר לקוט"ש בא"ג	סה"כ צריכה בקוט"ש	קריאה נוכחית	קריאה קודמת	סוג צריכה	סוג תעריף
			31/12/16	25/12/16	פרטי חשבון עבור תאריכים:	
₪ 12.12	45.58	26.60	4,664.60	4,638.00		767
			24/01/17	01/01/17	פרטי חשבון עבור תאריכים:	
₪ 45.09	47.26	95.40	4,760.00	4,664.60		767

סה"כ צריכה לדייר:

שיא ביקוש	סה"כ צריכה בקוט"ש	סה"כ לתשלום
0.003	122.00	₪ 57.21

₪ 13.81	תשלום קבוע	לא כולל מע"מ
1.000	מקדם הספק	
₪ 0.00	קנס מקדם הספק	
₪ 71.02	סה"כ לתשלום	

התפלגות חיוב בש"ח לפי תע"ז

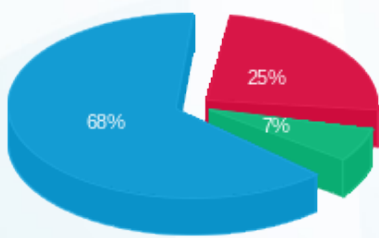

■ פסגה (₪ 14.30)
 ■ גבע (₪ 3.73)
 ■ שפל (₪ 39.18)

הסטוריית צריכה בקוט"ש

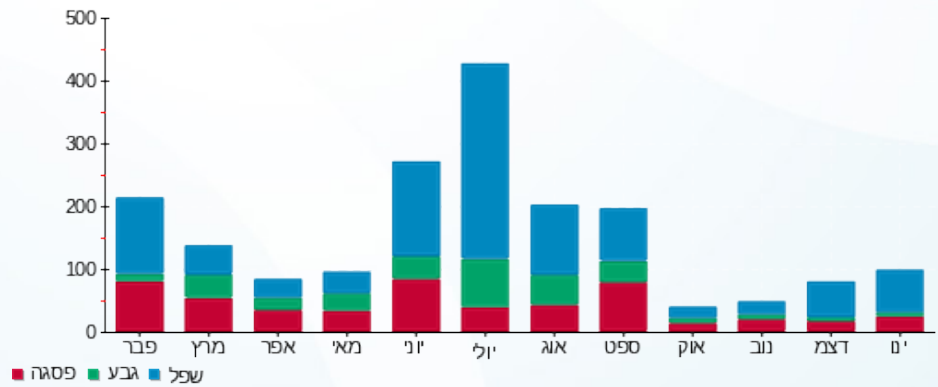



25/01/17

תאריך הפקה:

שם דייר: Clore House 215

24/01/17

תאריך קריאה נוכחית:

שם אתר: בית קלור

25/12/16

תאריך קריאה קודמת:

לקוח/ה נכבד/ה, אנו מתכבדים להגיש את חישוב צריכת החשמל לתקופה 24/01/17 - 25/12/16:

81038219 - 18

סה"כ לתשלום	מחיר לקוט"ש בא"ג	סה"כ צריכה בקוט"ש	קריאה נוכחית	קריאה קודמת	סוג צריכה	סוג תעריף
			31/12/16	25/12/16	פרטי חשבון עבור תאריכים:	
15.11 ₪	45.58	33.15	2,958.95	2,925.80		767
			24/01/17	01/01/17	פרטי חשבון עבור תאריכים:	
67.68 ₪	47.26	143.20	3,102.15	2,958.95		767

סה"כ צריכה לדייר:

שיא ביקוש	סה"כ צריכה בקוט"ש	סה"כ לתשלום
0.002	176.35	82.79 ₪

13.81 ₪	תשלום קבוע	לא כולל מע"מ
1.000	מקדם הספק	
0.00 ₪	קנס מקדם הספק	
96.60 ₪	סה"כ לתשלום	

התפלגות חיוב בש"ח לפי תע"ז

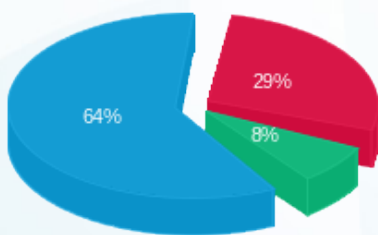

- פסגה (23.84 ₪)
- גבע (6.28 ₪)
- שפל (52.67 ₪)

הסטוריית צריכה בקוט"ש

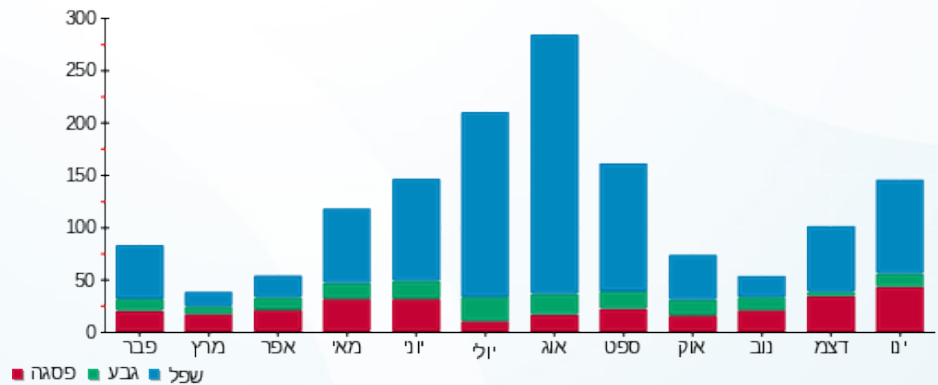



25/01/17

תאריך הפקה:

שם דייר: Clore House 216

24/01/17

תאריך קריאה נוכחית:

שם אתר: בית קלור

25/12/16

תאריך קריאה קודמת:

לקוח/ה נכבד/ה, אנו מתכבדים להגיש את חישוב צריכת החשמל לתקופה 24/01/17 - 25/12/16:

81038219 - 19

סה"כ לתשלום	מחיר לקוט"ש בא"ג	סה"כ צריכה בקוט"ש	קריאה נוכחית	קריאה קודמת	סוג צריכה	סוג תעריף
			31/12/16	25/12/16	פרטי חשבון עבור תאריכים:	
11.42 ₪	45.58	25.05	3,692.20	3,667.15		767
			24/01/17	01/01/17	פרטי חשבון עבור תאריכים:	
45.96 ₪	47.26	97.25	3,789.45	3,692.20		767

סה"כ צריכה לדייר:

שיא ביקוש	סה"כ צריכה בקוט"ש	סה"כ לתשלום
0.002	122.30	57.38 ₪

13.81 ₪	תשלום קבוע	לא כולל מע"מ
1.000	מקדם הספק	
0.00 ₪	קנס מקדם הספק	
71.19 ₪	סה"כ לתשלום	

התפלגות חיוב בש"ח לפי תע"ז

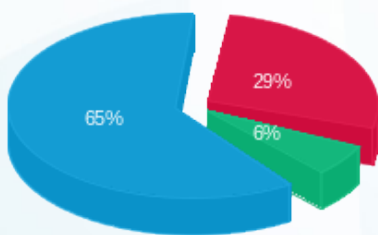

פסגה (16.43 ₪) ■
 גבע (3.51 ₪) ■
 שפל (37.44 ₪) ■

הסטוריית צריכה בקוט"ש

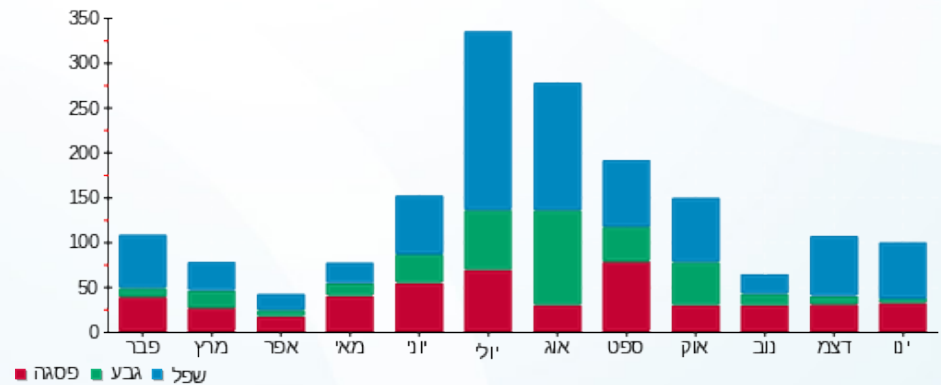

25/01/17 תאריך הפקה:
 24/01/17 תאריך קריאה נוכחית:
 25/12/16 תאריך קריאה קודמת:

שם דייר: Clore House 217
 שם אתר: בית קלור

לקוח/ה נכבד/ה, אנו מתכבדים להגיש את חישוב צריכת החשמל לתקופה 24/01/17 - 25/12/16:

81038219 - 20

סה"כ לתשלום	מחיר לקוט"ש בא"ג	סה"כ צריכה בקוט"ש	קריאה נוכחית	קריאה קודמת	סוג צריכה	סוג תעריף
			31/12/16	25/12/16	פרטי חשבון עבור תאריכים:	
₪ 8.84	45.58	19.40	4,558.70	4,539.30		767
			24/01/17	01/01/17	פרטי חשבון עבור תאריכים:	
₪ 37.57	47.26	79.50	4,638.20	4,558.70		767

סה"כ צריכה לדייר:

שיא ביקוש	סה"כ צריכה בקוט"ש	סה"כ לתשלום
0.002	98.90	₪ 46.41

₪ 13.81	תשלום קבוע	לא כולל מע"מ
1.000	מקדם הספק	
₪ 0.00	קנס מקדם הספק	
₪ 60.22	סה"כ לתשלום	

התפלגות חיוב בש"ח לפי תע"ז

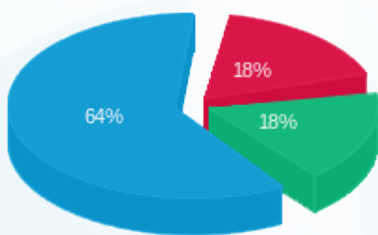

פסגה (8.29) - אדום
 גבע (8.20) - ירוק
 שפל (29.92) - כחול

הסטוריית צריכה בקוט"ש

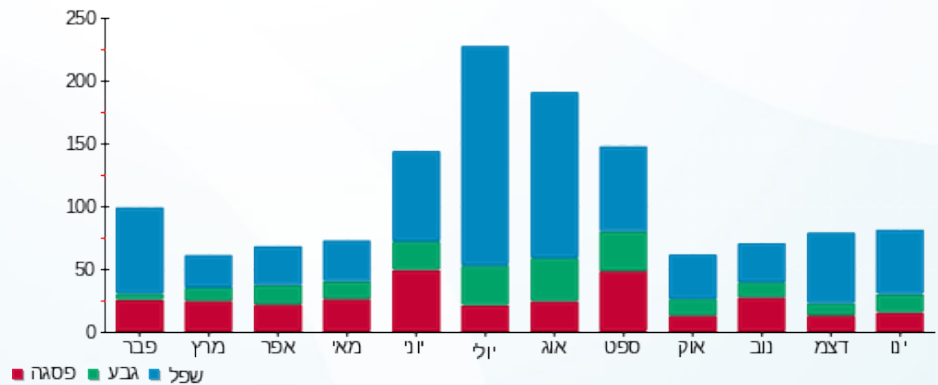



25/01/17

תאריך הפקה:

שם דייר: Clore House 218

24/01/17

תאריך קריאה נוכחית:

שם אתר: בית קלור

25/12/16

תאריך קריאה קודמת:

לקוח/ה נכבד/ה, אנו מתכבדים להגיש את חישוב צריכת החשמל לתקופה 24/01/17 - 25/12/16:

81038219 - 21

סה"כ לתשלום	מחיר לקוט"ש בא"ג	סה"כ צריכה בקוט"ש	קריאה נוכחית	קריאה קודמת	סוג צריכה	סוג תעריף
			31/12/16	25/12/16	פרטי חשבון עבור תאריכים:	
20.69 ₪	45.58	45.40	3,183.85	3,138.45		767
			24/01/17	01/01/17	פרטי חשבון עבור תאריכים:	
66.49 ₪	47.26	140.70	3,324.55	3,183.85		767

סה"כ צריכה לדייר:

שיא ביקוש	סה"כ צריכה בקוט"ש	סה"כ לתשלום
0.002	186.10	87.19 ₪

13.81 ₪	תשלום קבוע	לא כולל מע"מ
1.000	מקדם הספק	
0.00 ₪	קנס מקדם הספק	
101.00 ₪	סה"כ לתשלום	

התפלגות חיוב בש"ח לפי תע"ז

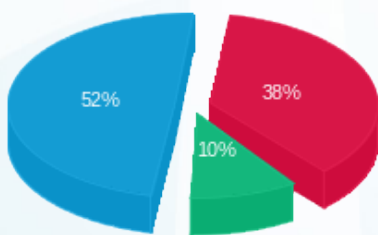

פסגה (₪ 33.18) ■
 גבע (₪ 9.09) ■
 שפל (₪ 44.92) ■

הסטוריית צריכה בקוט"ש

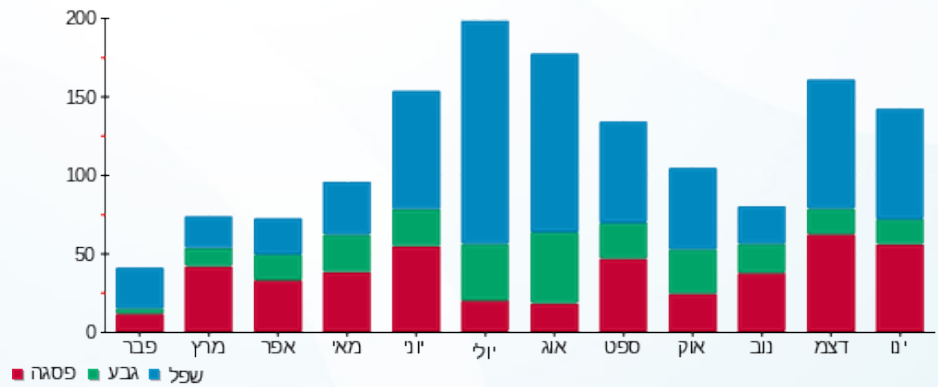



25/01/17

תאריך הפקה:

שם דייר: Clore House 219

24/01/17

תאריך קריאה נוכחית:

שם אתר: בית קלור

25/12/16

תאריך קריאה קודמת:

לקוח/ה נכבד/ה, אנו מתכבדים להגיש את חישוב צריכת החשמל לתקופה 24/01/17 - 25/12/16:

81038219 - 22

סה"כ לתשלום	מחיר לקוט"ש בא"ג	סה"כ צריכה בקוט"ש	קריאה נוכחית	קריאה קודמת	סוג צריכה	סוג תעריף
			31/12/16	25/12/16	פרטי חשבון עבור תאריכים:	
25.55 ₪	45.58	56.05	3,217.90	3,161.85		767
			24/01/17	01/01/17	פרטי חשבון עבור תאריכים:	
60.23 ₪	47.26	127.45	3,345.35	3,217.90		767

סה"כ צריכה לדייר:

שיא ביקוש	סה"כ צריכה בקוט"ש	סה"כ לתשלום
0.002	183.50	85.78 ₪

13.81 ₪	תשלום קבוע	לא כולל מע"מ
1.000	מקדם הספק	
0.00 ₪	קנס מקדם הספק	
99.59 ₪	סה"כ לתשלום	

התפלגות חיוב בש"ח לפי תע"ז

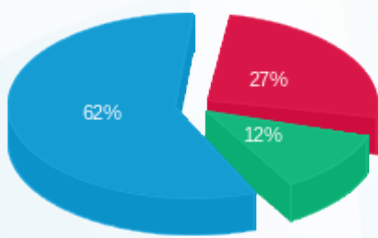

- פסגה (22.74 ₪)
- גבע (10.17 ₪)
- שפל (52.87 ₪)

הסטוריית צריכה בקוט"ש

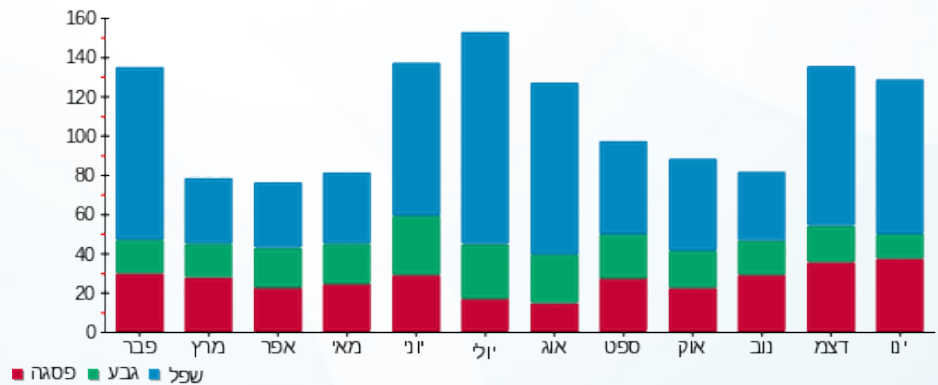



25/01/17

תאריך הפקה:

שם דייר: Clore House 220

24/01/17

תאריך קריאה נוכחית:

שם אתר: בית קלור

25/12/16

תאריך קריאה קודמת:

לקוח/ה נכבד/ה, אנו מתכבדים להגיש את חישוב צריכת החשמל לתקופה 24/01/17 - 25/12/16:

81038219 - 23

סה"כ לתשלום	מחיר לקוט"ש בא"ג	סה"כ צריכה בקוט"ש	קריאה נוכחית	קריאה קודמת	סוג צריכה	סוג תעריף
			31/12/16	25/12/16	פרטי חשבון עבור תאריכים:	
₪ 3.35	45.58	7.35	3,036.85	3,029.50		767
			24/01/17	01/01/17	פרטי חשבון עבור תאריכים:	
₪ 22.76	47.26	48.15	3,085.00	3,036.85		767

סה"כ צריכה לדייר:

סה"כ לתשלום	סה"כ צריכה בקוט"ש	שיא ביקוש
₪ 26.11	55.50	0.002

₪ 13.81	תשלום קבוע	
1.000	מקדם הספק	
₪ 0.00	קנס מקדם הספק	
₪ 39.92	סה"כ לתשלום	
		לא כולל מע"מ

התפלגות חיוב בש"ח לפי תע"ז

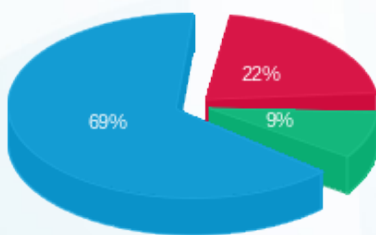

- פסגה (₪ 5.67)
- גבע (₪ 2.37)
- שפל (₪ 18.06)

הסטוריית צריכה בקוט"ש

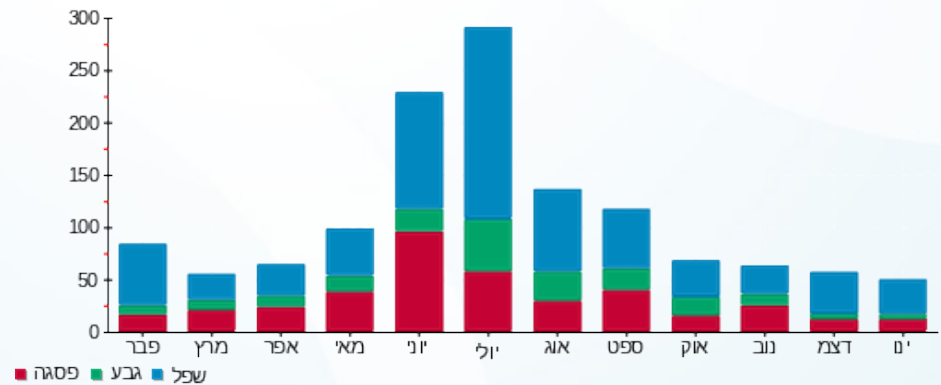



25/01/17

תאריך הפקה:

שם דייר: Clore House 221

24/01/17

תאריך קריאה נוכחית:

שם אתר: בית קלור

25/12/16

תאריך קריאה קודמת:

לקוח/ה נכבד/ה, אנו מתכבדים להגיש את חישוב צריכת החשמל לתקופה 24/01/17 - 25/12/16:

24 - 81038219

סה"כ לתשלום	מחיר לקוט"ש בא"ג	סה"כ צריכה בקוט"ש	קריאה נוכחית	קריאה קודמת	סוג צריכה	סוג תעריף
			31/12/16	25/12/16	פרטי חשבון עבור תאריכים:	
10.23 ₪	45.58	22.45	3,636.80	3,614.35		767
			24/01/17	01/01/17	פרטי חשבון עבור תאריכים:	
32.73 ₪	47.26	69.25	3,706.05	3,636.80		767

סה"כ צריכה לדייר:

סה"כ לתשלום	סה"כ צריכה בקוט"ש	שיא ביקוש
42.96 ₪	91.70	0.002

13.81 ₪	תשלום קבוע	
1.000	מקדם הספק	
0.00 ₪	קנס מקדם הספק	
56.77 ₪	סה"כ לתשלום	
		לא כולל מע"מ

התפלגות חיוב בש"ח לפי תע"ז

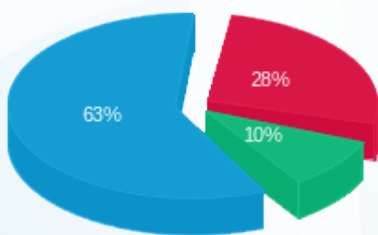

פסגה (11.84 ₪)
 גבע (4.23 ₪)
 שפל (26.88 ₪)

הסטוריית צריכה בקוט"ש

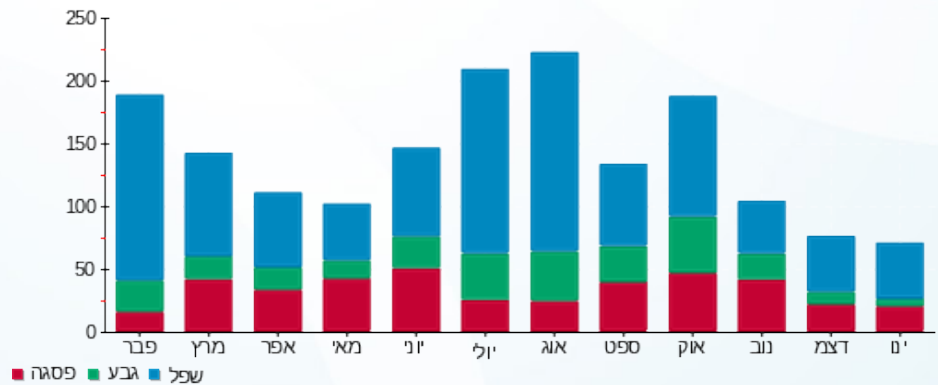

25/01/17 תאריך הפקה:
 24/01/17 תאריך קריאה נוכחית:
 25/12/16 תאריך קריאה קודמת:

שם דייר: Clore House 222
 שם אתר: בית קלור

לקוח/ה נכבד/ה, אנו מתכבדים להגיש את חישוב צריכת החשמל לתקופה 24/01/17 - 25/12/16:

13 - 81037906

סה"כ לתשלום	מחיר לקוט"ש בא"ג	סה"כ צריכה בקוט"ש	קריאה נוכחית	קריאה קודמת	סוג צריכה	סוג תעריף
			31/12/16	25/12/16	פרטי חשבון עבור תאריכים:	
23.50 ₪	45.58	51.55	2,986.55	2,935.00		767
			24/01/17	01/01/17	פרטי חשבון עבור תאריכים:	
66.71 ₪	47.26	141.15	3,127.70	2,986.55		767

סה"כ צריכה לדייר:

סה"כ לתשלום	סה"כ צריכה בקוט"ש	שיא ביקוש
90.20 ₪	192.70	0.002

13.81 ₪	תשלום קבוע	לא כולל מע"מ
1.000	מקדם הספק	
0.00 ₪	קנס מקדם הספק	
104.01 ₪	סה"כ לתשלום	

התפלגות חיוב בש"ח לפי תע"ז

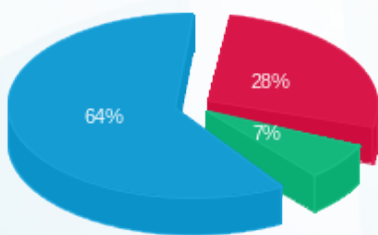

פסגה (25.62 ₪)
 גבע (6.44 ₪)
 שפל (58.14 ₪)

הסטוריית צריכה בקוט"ש

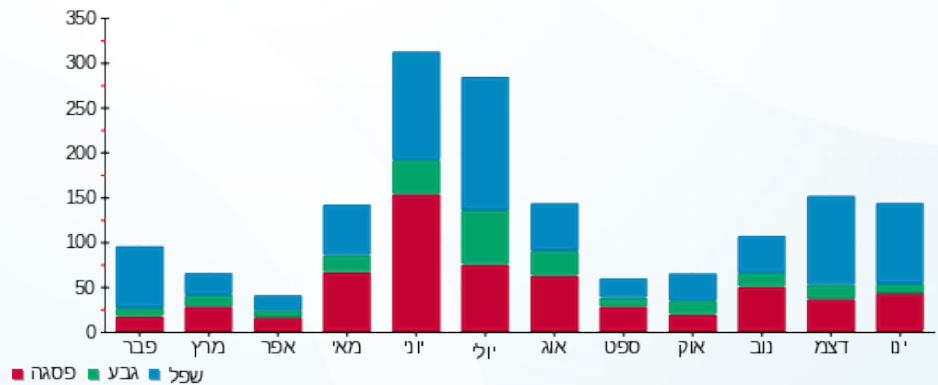



25/01/17

תאריך הפקה:

שם דייר: Clore House 223

24/01/17

תאריך קריאה נוכחית:

שם אתר: בית קלור

25/12/16

תאריך קריאה קודמת:

לקוח/ה נכבד/ה, אנו מתכבדים להגיש את חישוב צריכת החשמל לתקופה 24/01/17 - 25/12/16:

81037906 - 14

סה"כ לתשלום	מחיר לקוט"ש בא"ג	סה"כ צריכה בקוט"ש	קריאה נוכחית	קריאה קודמת	סוג צריכה	סוג תעריף
			31/12/16	25/12/16	פרטי חשבון עבור תאריכים:	
2.87 ₪	45.58	6.30	2,180.15	2,173.85		767
			24/01/17	01/01/17	פרטי חשבון עבור תאריכים:	
35.80 ₪	47.26	75.75	2,255.90	2,180.15		767

סה"כ צריכה לדייר:

סה"כ לתשלום	סה"כ צריכה בקוט"ש	שיא ביקוש
38.67 ₪	82.05	0.002

13.81 ₪	תשלום קבוע	
1.000	מקדם הספק	
0.00 ₪	קנס מקדם הספק	
52.48 ₪	סה"כ לתשלום	
		לא כולל מע"מ

התפלגות חיוב בש"ח לפי תע"ז

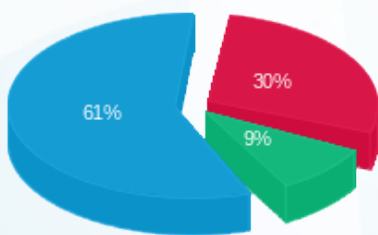

פסגה (11.42 ₪) ■
 גבע (3.63 ₪) ■
 שפל (23.63 ₪) ■

הסטוריית צריכה בקוט"ש

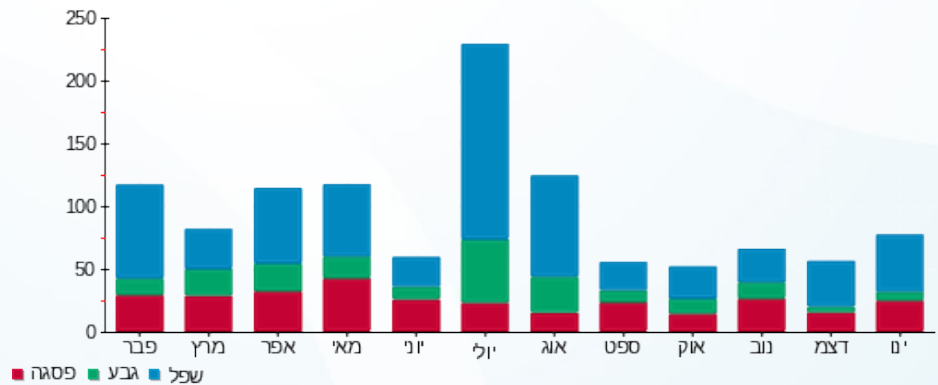



25/01/17

תאריך הפקה:

שם דייר: Clore House 224

24/01/17

תאריך קריאה נוכחית:

שם אתר: בית קלור

25/12/16

תאריך קריאה קודמת:

לקוח/ה נכבד/ה, אנו מתכבדים להגיש את חישוב צריכת החשמל לתקופה 24/01/17 - 25/12/16:

81037906 - 15

סה"כ לתשלום	מחיר לקוט"ש בא"ג	סה"כ צריכה בקוט"ש	קריאה נוכחית	קריאה קודמת	סוג צריכה	סוג תעריף
			31/12/16	25/12/16	פרטי חשבון עבור תאריכים:	
₪ 9.05	45.58	19.85	5,894.35	5,874.50		767
			24/01/17	01/01/17	פרטי חשבון עבור תאריכים:	
₪ 55.48	47.26	117.40	6,011.75	5,894.35		767

סה"כ צריכה לדייר:

שיא ביקוש	סה"כ צריכה בקוט"ש	סה"כ לתשלום
0.003	137.25	₪ 64.53

₪ 13.81	תשלום קבוע	לא כולל מע"מ
1.000	מקדם הספק	
₪ 0.00	קנס מקדם הספק	
₪ 78.34	סה"כ לתשלום	

התפלגות חיוב בש"ח לפי תע"ז

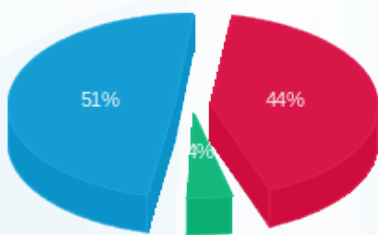

פסגה (₪ 28.63) 51%
 גבע (₪ 2.85) 4%
 שפל (₪ 33.06) 44%

הסטוריית צריכה בקוט"ש

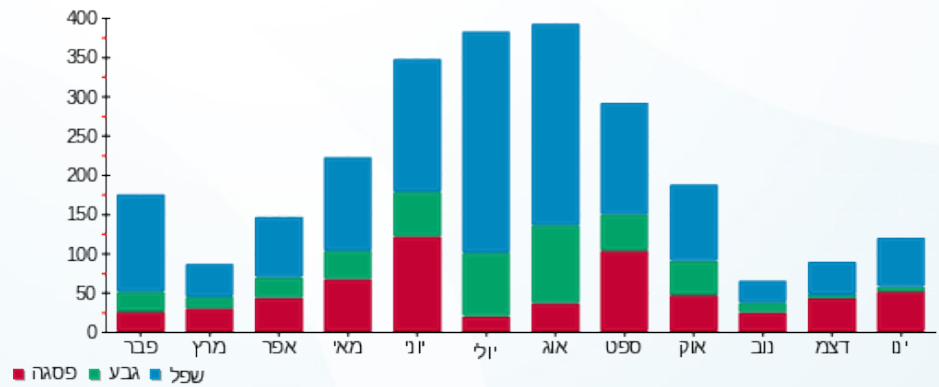



25/01/17

תאריך הפקה:

שם דייר: Clore House 225

24/01/17

תאריך קריאה נוכחית:

שם אתר: בית קלור

25/12/16

תאריך קריאה קודמת:

לקוח/ה נכבד/ה, אנו מתכבדים להגיש את חישוב צריכת החשמל לתקופה 24/01/17 - 25/12/16:

81037906 - 16

סה"כ לתשלום	מחיר לקוט"ש בא"ג	סה"כ צריכה בקוט"ש	קריאה נוכחית	קריאה קודמת	סוג צריכה	סוג תעריף
			31/12/16	25/12/16	פרטי חשבון עבור תאריכים:	
7.82 ₪	45.58	17.15	1,209.10	1,191.95		767
			24/01/17	01/01/17	פרטי חשבון עבור תאריכים:	
33.27 ₪	47.26	70.40	1,279.50	1,209.10		767

סה"כ צריכה לדייר:

סה"כ לתשלום	סה"כ צריכה בקוט"ש	שיא ביקוש
41.09 ₪	87.55	0.001

13.81 ₪	תשלום קבוע	לא כולל מע"מ
1.000	מקדם הספק	
0.00 ₪	קנס מקדם הספק	
54.90 ₪	סה"כ לתשלום	

התפלגות חיוב בש"ח לפי תע"ז

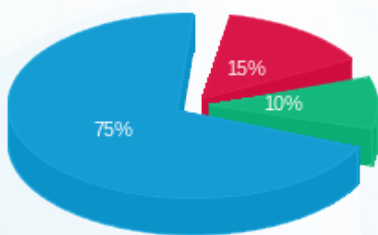

- פסגה (6.06 ₪)
- גבע (4.17 ₪)
- שפל (30.86 ₪)

הסטוריית צריכה בקוט"ש

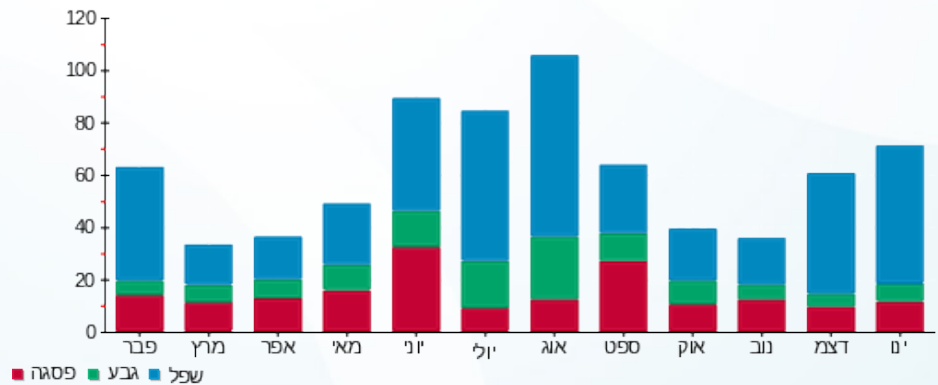

25/01/17 תאריך הפקה:
 24/01/17 תאריך קריאה נוכחית:
 25/12/16 תאריך קריאה קודמת:

שם דייר: Clore House 301
 שם אתר: בית קלור

לקוח/ה נכבד/ה, אנו מתכבדים להגיש את חישוב צריכת החשמל לתקופה 24/01/17 - 25/12/16:

81037906 - 4

סה"כ לתשלום	מחיר לקוט"ש בא"ג	סה"כ צריכה בקוט"ש	קריאה נוכחית	קריאה קודמת	סוג צריכה	סוג תעריף
			31/12/16	25/12/16	פרטי חשבון עבור תאריכים:	
13.51 ₪	45.58	29.65	3,398.25	3,368.60		767
			24/01/17	01/01/17	פרטי חשבון עבור תאריכים:	
59.08 ₪	47.26	125.00	3,523.25	3,398.25		767

סה"כ צריכה לדייר:

שיא ביקוש	סה"כ צריכה בקוט"ש	סה"כ לתשלום
0.002	154.65	72.59 ₪

13.81 ₪	תשלום קבוע	לא כולל מע"מ
1.000	מקדם הספק	
0.00 ₪	קנס מקדם הספק	
86.40 ₪	סה"כ לתשלום	

התפלגות חיוב בש"ח לפי תע"ז

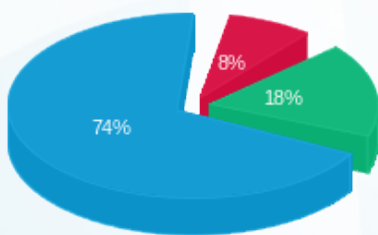

פסגה (5.94 ₪)
 גבע (13.12 ₪)
 שפל (53.53 ₪)

הסטוריית צריכה בקוט"ש

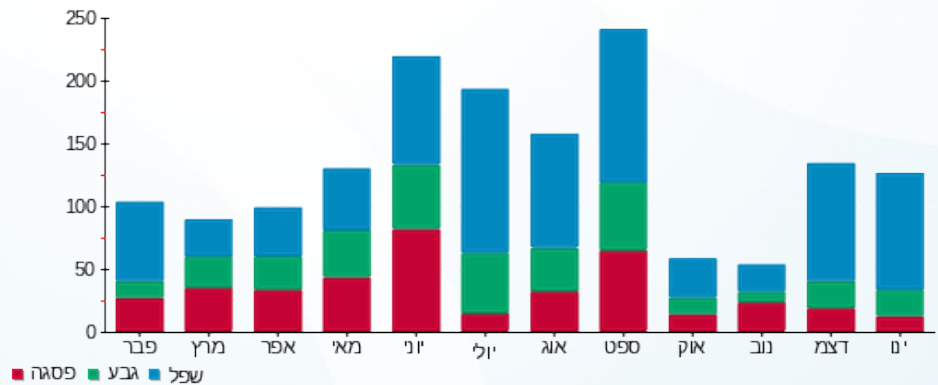

25/01/17 תאריך הפקה:
 24/01/17 תאריך קריאה נוכחית:
 25/12/16 תאריך קריאה קודמת:

שם דייר: Clore House 302
 שם אתר: בית קלור

לקוח/ה נכבד/ה, אנו מתכבדים להגיש את חישוב צריכת החשמל לתקופה 24/01/17 - 25/12/16:

81037906 - 5

סה"כ לתשלום	מחיר לקוט"ש בא"ג	סה"כ צריכה בקוט"ש	קריאה נוכחית	קריאה קודמת	סוג צריכה	סוג תעריף
			31/12/16	25/12/16	פרטי חשבון עבור תאריכים:	
₪ 5.79	45.58	12.70	3,890.20	3,877.50		767
			24/01/17	01/01/17	פרטי חשבון עבור תאריכים:	
₪ 22.31	47.26	47.20	3,937.40	3,890.20		767

סה"כ צריכה לדייר:

סה"כ לתשלום	סה"כ צריכה בקוט"ש	שיא ביקוש
₪ 28.10	59.90	0.002

₪ 13.81	תשלום קבוע	לא כולל מע"מ
1.000	מקדם הספק	
₪ 0.00	קנס מקדם הספק	
₪ 41.91	סה"כ לתשלום	

התפלגות חיוב בש"ח לפי תע"ז

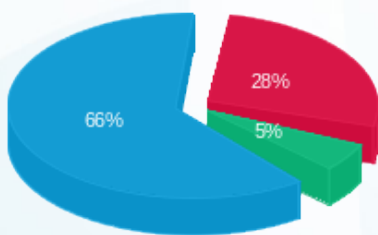

פסגה (7.94 ₪)
 גבע (1.50 ₪)
 שפל (18.65 ₪)

הסטוריית צריכה בקוט"ש

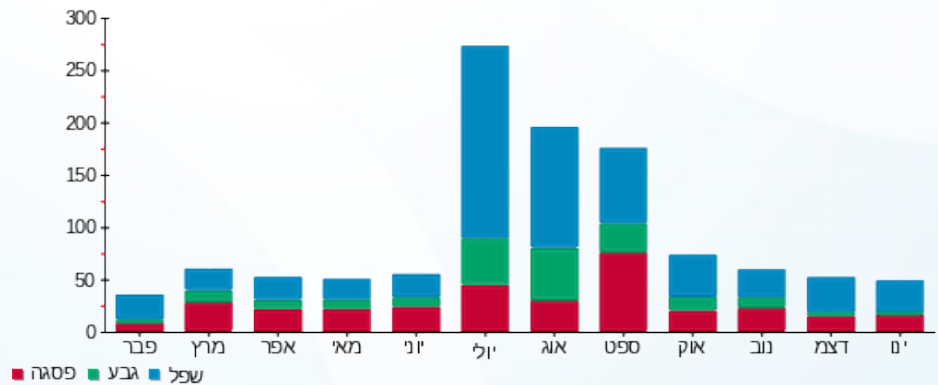

25/01/17 תאריך הפקה:
 24/01/17 תאריך קריאה נוכחית:
 25/12/16 תאריך קריאה קודמת:

שם דייר: Clore House 303
 שם אתר: בית קלור

לקוח/ה נכבד/ה, אנו מתכבדים להגיש את חישוב צריכת החשמל לתקופה 24/01/17 - 25/12/16:

81037906 - 8

סה"כ לתשלום	מחיר לקוט"ש בא"ג	סה"כ צריכה בקוט"ש	קריאה נוכחית	קריאה קודמת	סוג צריכה	סוג תעריף
			31/12/16	25/12/16	פרטי חשבון עבור תאריכים:	
₪ 8.07	45.58	17.70	3,006.05	2,988.35		767
			24/01/17	01/01/17	פרטי חשבון עבור תאריכים:	
₪ 40.34	47.26	85.35	3,091.40	3,006.05		767

סה"כ צריכה לדייר:

סה"כ לתשלום	סה"כ צריכה בקוט"ש	שיא ביקוש
₪ 48.40	103.05	0.002

₪ 13.81	תשלום קבוע	לא כולל מע"מ
1.000	מקדם הספק	
₪ 0.00	קנס מקדם הספק	
₪ 62.21	סה"כ לתשלום	

התפלגות חיוב בש"ח לפי תעו"ז

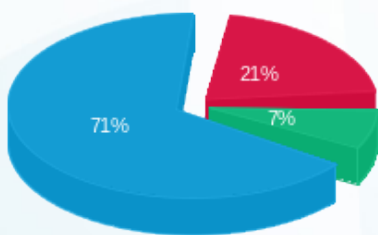

פסגה (₪ 10.30)
 גבע (₪ 3.63)
 שפל (₪ 34.48)

הסטוריית צריכה בקוט"ש

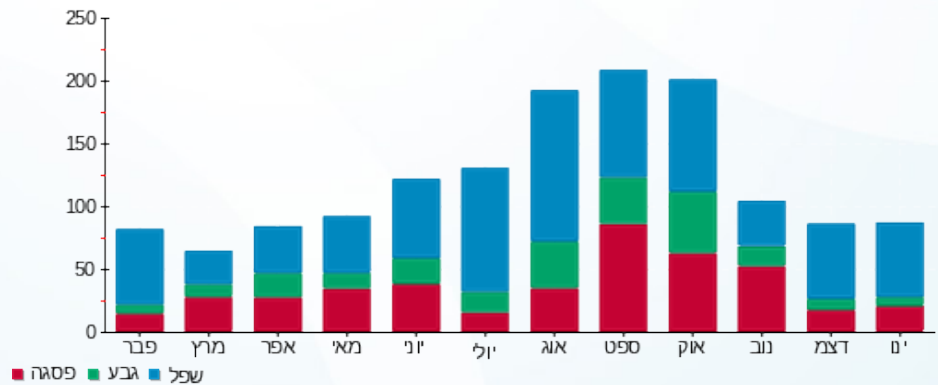



25/01/17 תאריך הפקה:
 24/01/17 תאריך קריאה נוכחית:
 25/12/16 תאריך קריאה קודמת:

שם דייר: Clore House 304
 שם אתר: בית קלור

לקוח/ה נכבד/ה, אנו מתכבדים להגיש את חישוב צריכת החשמל לתקופה 24/01/17 - 25/12/16:

81037906 - 6

סה"כ לתשלום	מחיר לקוט"ש בא"ג	סה"כ צריכה בקוט"ש	קריאה נוכחית	קריאה קודמת	סוג צריכה	סוג תעריף
			31/12/16	25/12/16	פרטי חשבון עבור תאריכים:	
₪ 4.19	45.58	9.20	4,528.20	4,519.00		767
			24/01/17	01/01/17	פרטי חשבון עבור תאריכים:	
₪ 18.31	47.26	38.75	4,566.95	4,528.20		767

סה"כ צריכה לדייר:

שיא ביקוש	סה"כ צריכה בקוט"ש	סה"כ לתשלום
0.001	47.95	₪ 22.51

₪ 13.81	תשלום קבוע	
1.000	מקדם הספק	
₪ 0.00	קנס מקדם הספק	
₪ 36.32	סה"כ לתשלום	
		לא כולל מע"מ

התפלגות חיוב בש"ח לפי תע"ז

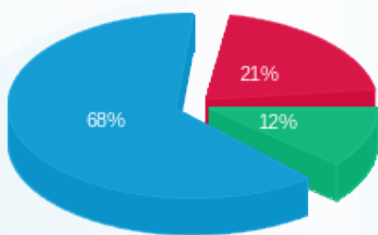

פסגה (₪ 4.70) 68%
 גבע (₪ 2.61) 21%
 שפל (₪ 15.20) 12%

הסטוריית צריכה בקוט"ש

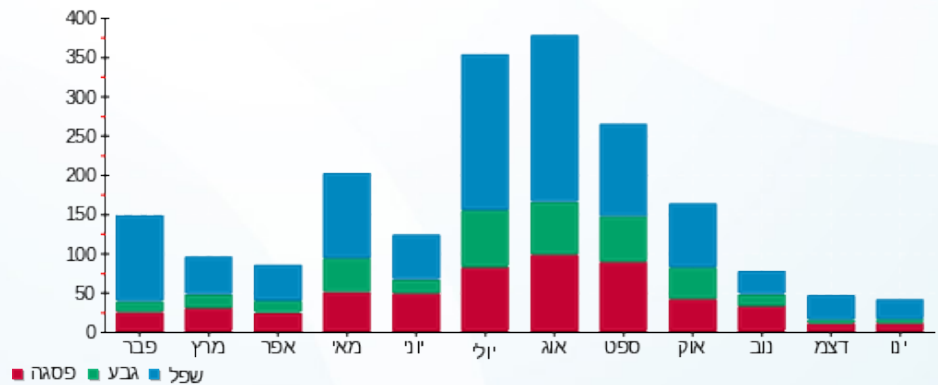



25/01/17

תאריך הפקה:

שם דייר: Clore House 305

24/01/17

תאריך קריאה נוכחית:

שם אתר: בית קלור

25/12/16

תאריך קריאה קודמת:

לקוח/ה נכבד/ה, אנו מתכבדים להגיש את חישוב צריכת החשמל לתקופה 24/01/17 - 25/12/16:

81037906 - 7

סה"כ לתשלום	מחיר לקוט"ש בא"ג	סה"כ צריכה בקוט"ש	קריאה נוכחית	קריאה קודמת	סוג צריכה	סוג תעריף
			31/12/16	25/12/16	פרטי חשבון עבור תאריכים:	
₪ 2.60	45.58	5.70	4,410.80	4,405.10		767
			24/01/17	01/01/17	פרטי חשבון עבור תאריכים:	
₪ 13.09	47.26	27.70	4,438.50	4,410.80		767

סה"כ צריכה לדייר:

סה"כ לתשלום	סה"כ צריכה בקוט"ש	שיא ביקוש
₪ 15.69	33.40	0.001

₪ 13.81	תשלום קבוע	
1.000	מקדם הספק	
₪ 0.00	קנס מקדם הספק	
₪ 29.50	סה"כ לתשלום	
		לא כולל מע"מ

התפלגות חיוב בש"ח לפי תע"ז

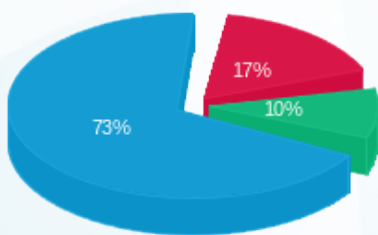

- פסגה (2.70 ₪)
- גבע (1.50 ₪)
- שפל (11.49 ₪)

הסטוריית צריכה בקוט"ש

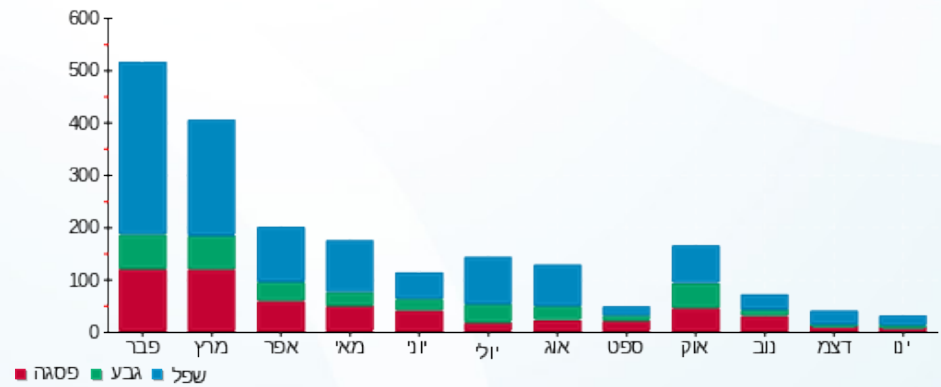

25/01/17 תאריך הפקה:
 24/01/17 תאריך קריאה נוכחית:
 25/12/16 תאריך קריאה קודמת:

שם דייר: Clore House 306
 שם אתר: בית קלור

לקוח/ה נכבד/ה, אנו מתכבדים להגיש את חישוב צריכת החשמל לתקופה 24/01/17 - 25/12/16:

12 - 81037906

סה"כ לתשלום	מחיר לקוט"ש בא"ג	סה"כ צריכה בקוט"ש	קריאה נוכחית	קריאה קודמת	סוג צריכה	סוג תעריף
			31/12/16	25/12/16	פרטי חשבון עבור תאריכים:	
23.86 ₪	45.58	52.35	3,990.90	3,938.55		767
			24/01/17	01/01/17	פרטי חשבון עבור תאריכים:	
73.37 ₪	47.26	155.25	4,146.15	3,990.90		767

סה"כ צריכה לדייר:

סה"כ לתשלום	סה"כ צריכה בקוט"ש	שיא ביקוש
97.23 ₪	207.60	0.002

13.81 ₪	תשלום קבוע	
1.000	מקדם הספק	
0.00 ₪	קנס מקדם הספק	
111.04 ₪	סה"כ לתשלום	
		לא כולל מע"מ

התפלגות חיוב בש"ח לפי תעו"ז

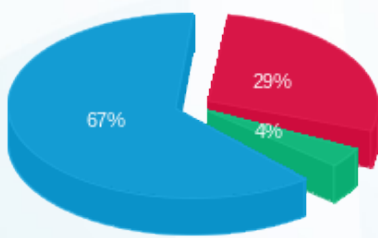

פסגה (28.38 ₪)
 גבע (3.68 ₪)
 שפל (65.17 ₪)

הסטוריית צריכה בקוט"ש

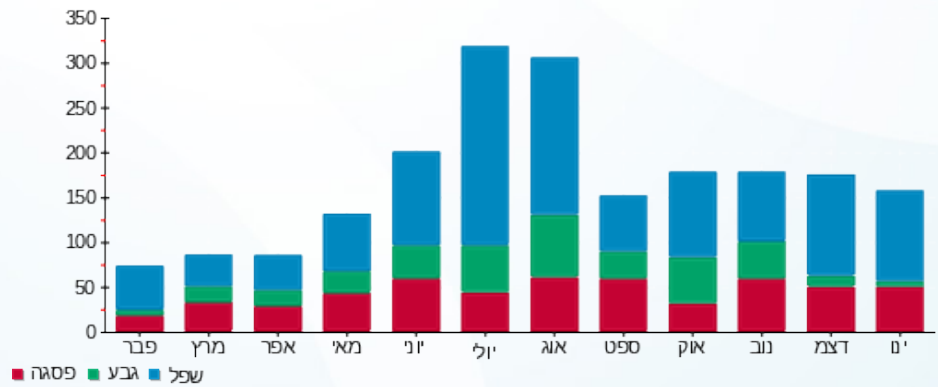

25/01/17 תאריך הפקה:
 24/01/17 תאריך קריאה נוכחית:
 25/12/16 תאריך קריאה קודמת:

שם דייר: Clore House 307
 שם אתר: בית קלור

לקוח/ה נכבד/ה, אנו מתכבדים להגיש את חישוב צריכת החשמל לתקופה 24/01/17 - 25/12/16:

11 - 81037906

סה"כ לתשלום	מחיר לקוט"ש בא"ג	סה"כ צריכה בקוט"ש	קריאה נוכחית	קריאה קודמת	סוג צריכה	סוג תעריף
			31/12/16	25/12/16	פרטי חשבון עבור תאריכים:	
₪ 7.32	45.58	16.05	2,908.05	2,892.00		767
			24/01/17	01/01/17	פרטי חשבון עבור תאריכים:	
₪ 50.36	47.26	106.55	3,014.60	2,908.05		767

סה"כ צריכה לדייר:

סה"כ לתשלום	סה"כ צריכה בקוט"ש	שיא ביקוש
₪ 57.67	122.60	0.004

₪ 13.81	תשלום קבוע	לא כולל מע"מ
1.000	מקדם הספק	
₪ 0.00	קנס מקדם הספק	
₪ 71.48	סה"כ לתשלום	

התפלגות חיוב בש"ח לפי תע"ז

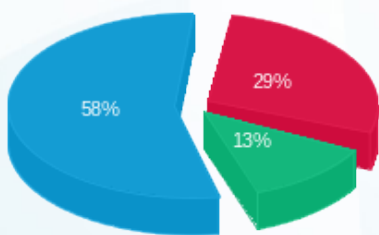

פסגה (₪ 16.90) ■
 גבע (₪ 7.23) ■
 שפל (₪ 33.54) ■

הסטוריית צריכה בקוט"ש

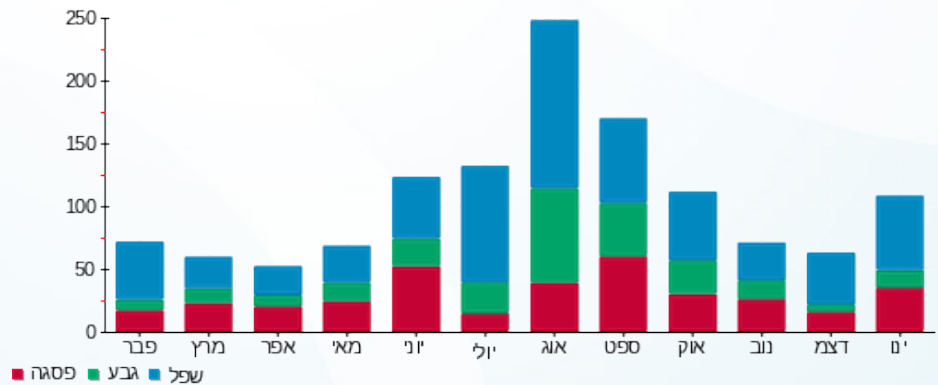



25/01/17 תאריך הפקה:
 24/01/17 תאריך קריאה נוכחית:
 25/12/16 תאריך קריאה קודמת:

שם דייר: Clore House 308
 שם אתר: בית קלור

לקוח/ה נכבד/ה, אנו מתכבדים להגיש את חישוב צריכת החשמל לתקופה 24/01/17 - 25/12/16:

81037906 - 10

סה"כ לתשלום	מחיר לקוט"ש בא"ג	סה"כ צריכה בקוט"ש	קריאה נוכחית	קריאה קודמת	סוג צריכה	סוג תעריף
			31/12/16	25/12/16	פרטי חשבון עבור תאריכים:	
₪ 4.42	45.58	9.70	2,012.20	2,002.50		767
			24/01/17	01/01/17	פרטי חשבון עבור תאריכים:	
₪ 21.15	47.26	44.75	2,056.95	2,012.20		767

סה"כ צריכה לדייר:

סה"כ לתשלום	סה"כ צריכה בקוט"ש	שיא ביקוש
₪ 25.57	54.45	0.002

₪ 13.81	תשלום קבוע	
1.000	מקדם הספק	
₪ 0.00	קנס מקדם הספק	
₪ 39.38	סה"כ לתשלום	
		לא כולל מע"מ

התפלגות חיוב בש"ח לפי תע"ז

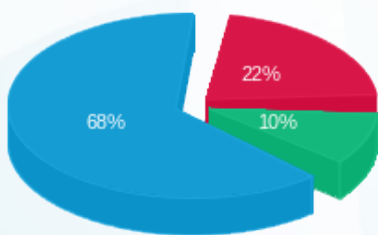

פסגה (₪ 5.64) ■
 גבע (₪ 2.54) ■
 שפל (₪ 17.39) ■

הסטוריית צריכה בקוט"ש

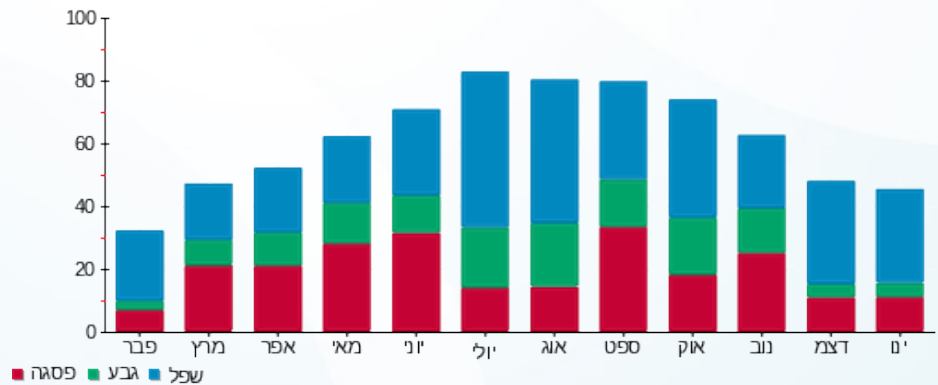



25/01/17

תאריך הפקה:

שם דייר: Clore House 309

24/01/17

תאריך קריאה נוכחית:

שם אתר: בית קלור

25/12/16

תאריך קריאה קודמת:

לקוח/ה נכבד/ה, אנו מתכבדים להגיש את חישוב צריכת החשמל לתקופה 24/01/17 - 25/12/16:

81037906 - 9

סה"כ לתשלום	מחיר לקוט"ש בא"ג	סה"כ צריכה בקוט"ש	קריאה נוכחית	קריאה קודמת	סוג צריכה	סוג תעריף
			31/12/16	25/12/16	פרטי חשבון עבור תאריכים:	
16.82 ₪	45.58	36.90	4,518.20	4,481.30		767
			24/01/17	01/01/17	פרטי חשבון עבור תאריכים:	
52.39 ₪	47.26	110.85	4,629.05	4,518.20		767

סה"כ צריכה לדייר:

שיא ביקוש	סה"כ צריכה בקוט"ש	סה"כ לתשלום
0.002	147.75	69.21 ₪

13.81 ₪	תשלום קבוע	לא כולל מע"מ
1.000	מקדם הספק	
0.00 ₪	קנס מקדם הספק	
83.02 ₪	סה"כ לתשלום	

התפלגות חיוב בש"ח לפי תע"ז

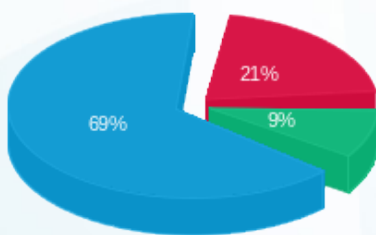

פסגה (14.74 ₪)
 גבע (6.41 ₪)
 שפל (48.06 ₪)

הסטוריית צריכה בקוט"ש

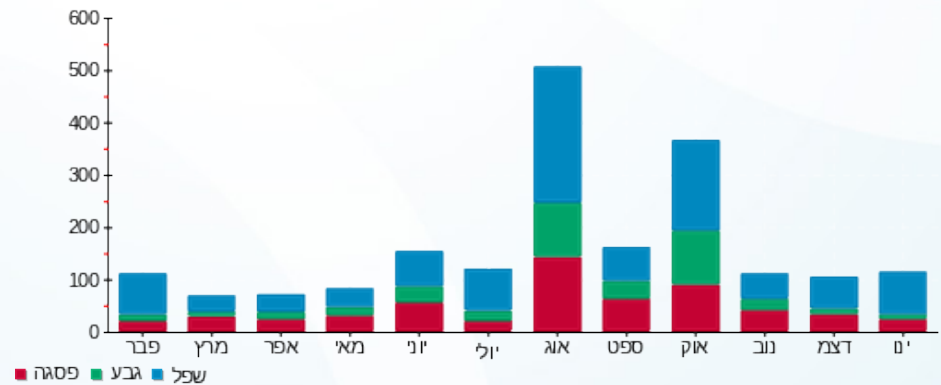



25/01/17

תאריך הפקה:

שם דייר: Clore House 310

24/01/17

תאריך קריאה נוכחית:

שם אתר: בית קלור

25/12/16

תאריך קריאה קודמת:

לקוח/ה נכבד/ה, אנו מתכבדים להגיש את חישוב צריכת החשמל לתקופה 24/01/17 - 25/12/16:

81037906 - 19

סה"כ לתשלום	מחיר לקוט"ש בא"ג	סה"כ צריכה בקוט"ש	קריאה נוכחית	קריאה קודמת	סוג צריכה	סוג תעריף
			31/12/16	25/12/16	פרטי חשבון עבור תאריכים:	
₪ 9.85	45.58	21.60	4,090.05	4,068.45		767
			24/01/17	01/01/17	פרטי חשבון עבור תאריכים:	
₪ 31.14	47.26	65.90	4,155.95	4,090.05		767

סה"כ צריכה לדייר:

שיא ביקוש	סה"כ צריכה בקוט"ש	סה"כ לתשלום
0.002	87.50	₪ 40.99

₪ 13.81	תשלום קבוע	לא כולל מע"מ
1.000	מקדם הספק	
₪ 0.00	קנס מקדם הספק	
₪ 54.80	סה"כ לתשלום	

התפלגות חיוב בש"ח לפי תע"ז

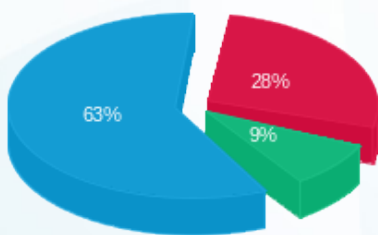

פסגה (₪ 11.62) ■
 גבע (₪ 3.64) ■
 שפל (₪ 25.72) ■

הסטוריית צריכה בקוט"ש

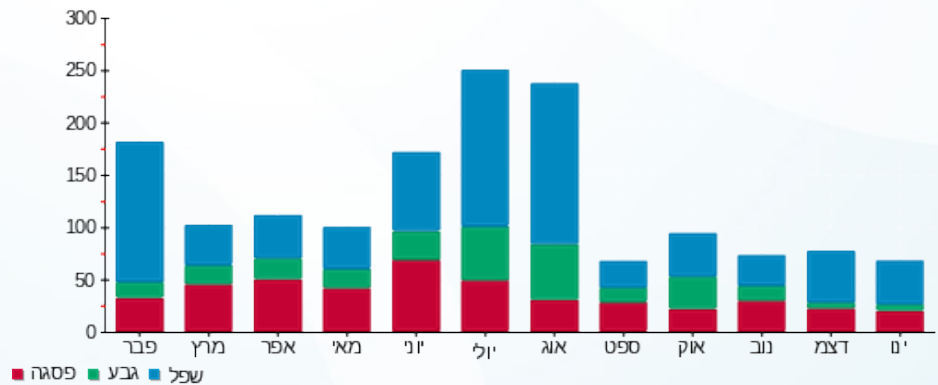

25/01/17 תאריך הפקה:
 24/01/17 תאריך קריאה נוכחית:
 25/12/16 תאריך קריאה קודמת:

שם דייר: Clore House 311
 שם אתר: בית קלור

לקוח/ה נכבד/ה, אנו מתכבדים להגיש את חישוב צריכת החשמל לתקופה 24/01/17 - 25/12/16:

21 - 81037906

סוג תעריף	סוג צריכה	קריאה קודמת	קריאה נוכחית	סה"כ צריכה בקוט"ש	מחיר לקוט"ש בא"ג	סה"כ לתשלום
פרטי חשבון עבור תאריכים:						
767		25/12/16	31/12/16	32.35	45.58	14.75 ₪
פרטי חשבון עבור תאריכים:						
767		01/01/17	24/01/17	89.50	47.26	42.30 ₪

סה"כ צריכה לדייר:

שיא ביקוש	סה"כ צריכה בקוט"ש	סה"כ לתשלום
0.004	121.85	57.04 ₪

13.81 ₪	תשלום קבוע	לא כולל מע"מ
1.000	מקדם הספק	
0.00 ₪	קנס מקדם הספק	
70.85 ₪	סה"כ לתשלום	

התפלגות חיוב בש"ח לפי תע"ז

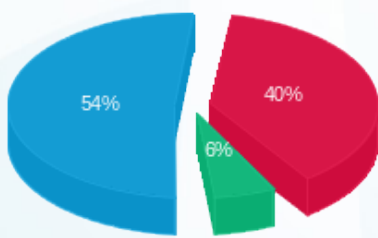

פסגה (22.88 ₪) - 54%
 גבע (3.40 ₪) - 6%
 שפל (30.76 ₪) - 40%

הסטוריית צריכה בקוט"ש

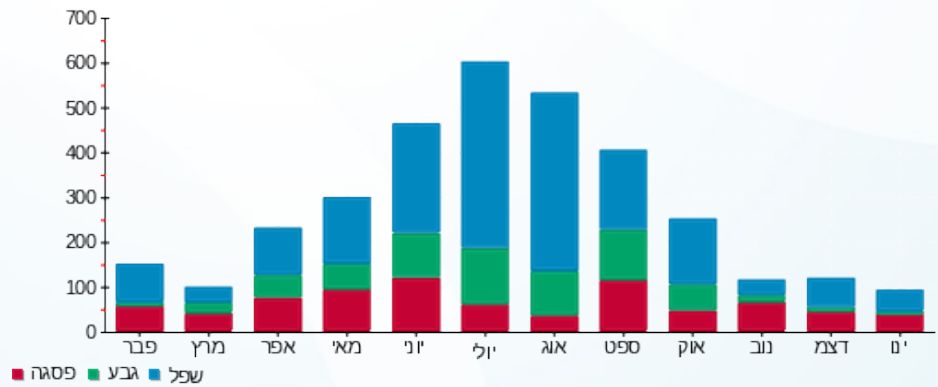



25/01/17

תאריך הפקה:

שם דייר: Clore House 312

24/01/17

תאריך קריאה נוכחית:

שם אתר: בית קלור

25/12/16

תאריך קריאה קודמת:

לקוח/ה נכבד/ה, אנו מתכבדים להגיש את חישוב צריכת החשמל לתקופה 24/01/17 - 25/12/16:

81037906 - 20

סה"כ לתשלום	מחיר לקוט"ש בא"ג	סה"כ צריכה בקוט"ש	קריאה נוכחית	קריאה קודמת	סוג צריכה	סוג תעריף
			31/12/16	25/12/16	פרטי חשבון עבור תאריכים:	
1.91 ₪	45.58	4.20	3,139.30	3,135.10		767
			24/01/17	01/01/17	פרטי חשבון עבור תאריכים:	
33.46 ₪	47.26	70.80	3,210.10	3,139.30		767

סה"כ צריכה לדייר:

סה"כ לתשלום	סה"כ צריכה בקוט"ש	שיא ביקוש
35.37 ₪	75.00	0.002

13.81 ₪	תשלום קבוע	לא כולל מע"מ
1.000	מקדם הספק	
0.00 ₪	קנס מקדם הספק	
49.18 ₪	סה"כ לתשלום	

התפלגות חיוב בש"ח לפי תע"ז

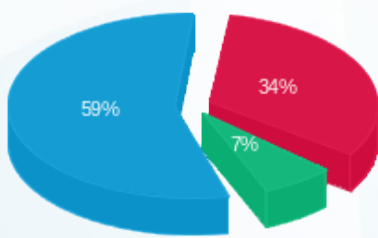

פסגה (12.04 ₪) ■
 גבע (2.48 ₪) ■
 שפל (20.86 ₪) ■

הסטוריית צריכה בקוט"ש

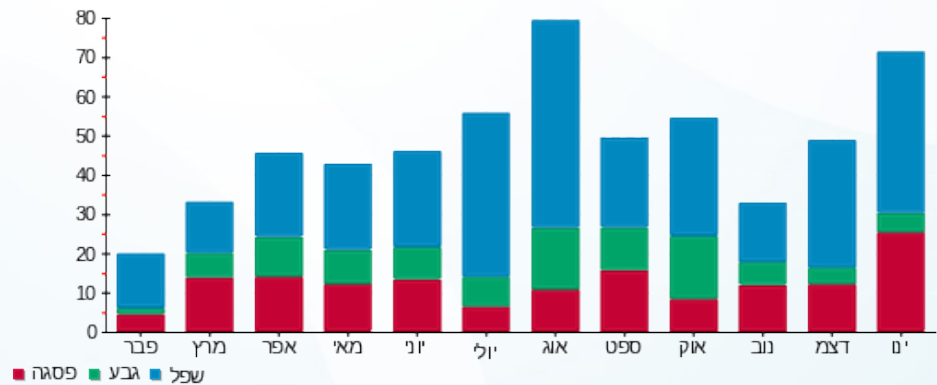

25/01/17 תאריך הפקה:
 24/01/17 תאריך קריאה נוכחית:
 25/12/16 תאריך קריאה קודמת:

שם דייר: Clore House 313
 שם אתר: בית קלור

לקוח/ה נכבד/ה, אנו מתכבדים להגיש את חישוב צריכת החשמל לתקופה 24/01/17 - 25/12/16:

81037906 - 23

סה"כ לתשלום	מחיר לקוט"ש בא"ג	סה"כ צריכה בקוט"ש	קריאה נוכחית	קריאה קודמת	סוג צריכה	סוג תעריף
			31/12/16	25/12/16	פרטי חשבון עבור תאריכים:	
₪ 6.52	45.58	14.30	2,638.35	2,624.05		767
			24/01/17	01/01/17	פרטי חשבון עבור תאריכים:	
₪ 23.65	47.26	50.05	2,688.40	2,638.35		767

סה"כ צריכה לדייר:

סה"כ לתשלום	סה"כ צריכה בקוט"ש	שיא ביקוש
₪ 30.17	64.35	0.0002

₪ 13.81	תשלום קבוע	
1.000	מקדם הספק	
₪ 0.00	קנס מקדם הספק	
₪ 43.98	סה"כ לתשלום	
		לא כולל מע"מ

התפלגות חיוב בש"ח לפי תע"ז

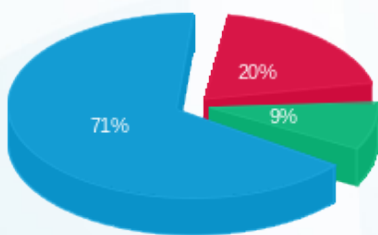

פסגה (₪ 5.98) ■
 גבע (₪ 2.79) ■
 שפל (₪ 21.40) ■

הסטוריית צריכה בקוט"ש

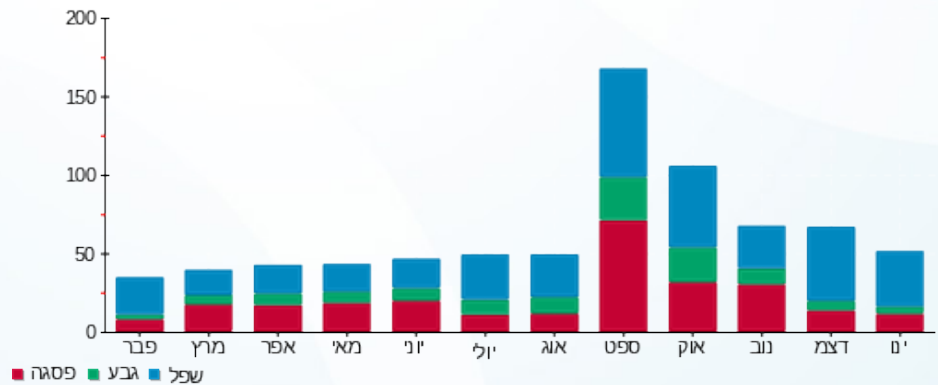



25/01/17

תאריך הפקה:

שם דייר: Clore House 314

24/01/17

תאריך קריאה נוכחית:

שם אתר: בית קלור

25/12/16

תאריך קריאה קודמת:

לקוח/ה נכבד/ה, אנו מתכבדים להגיש את חישוב צריכת החשמל לתקופה 24/01/17 - 25/12/16:

81037906 - 22

סה"כ לתשלום	מחיר לקוט"ש בא"ג	סה"כ צריכה בקוט"ש	קריאה נוכחית	קריאה קודמת	סוג צריכה	סוג תעריף
			31/12/16	25/12/16	פרטי חשבון עבור תאריכים:	
₪ 6.31	45.58	13.85	3,718.40	3,704.55		767
			24/01/17	01/01/17	פרטי חשבון עבור תאריכים:	
₪ 30.29	47.26	64.10	3,782.50	3,718.40		767

סה"כ צריכה לדייר:

סה"כ לתשלום	סה"כ צריכה בקוט"ש	שיא ביקוש
₪ 36.61	77.95	0.0010

₪ 13.81	תשלום קבוע	לא כולל מע"מ
1.000	מקדם הספק	
₪ 0.00	קנס מקדם הספק	
₪ 50.42	סה"כ לתשלום	

התפלגות חיוב בש"ח לפי תע"ז

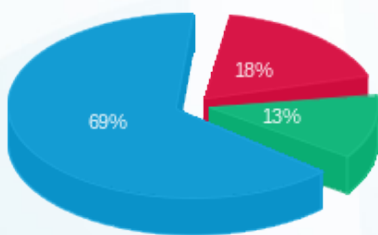

- פסגה (₪ 6.68)
- גבע (₪ 4.59)
- שפל (₪ 25.34)

הסטוריית צריכה בקוט"ש

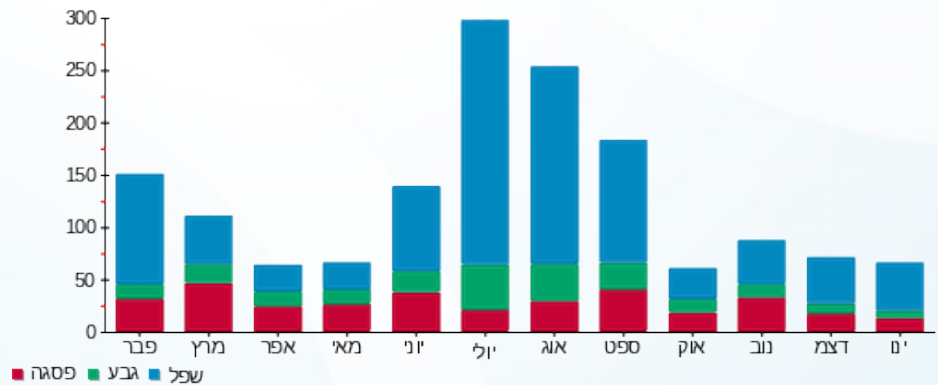



25/01/17

תאריך הפקה:

שם דייר: Clore House 315

24/01/17

תאריך קריאה נוכחית:

שם אתר: בית קלור

25/12/16

תאריך קריאה קודמת:

לקוח/ה נכבד/ה, אנו מתכבדים להגיש את חישוב צריכת החשמל לתקופה 24/01/17 - 25/12/16:

81037906 - 24

סה"כ לתשלום	מחיר לקוט"ש בא"ג	סה"כ צריכה בקוט"ש	קריאה נוכחית	קריאה קודמת	סוג צריכה	סוג תעריף
			31/12/16	25/12/16	פרטי חשבון עבור תאריכים:	
23.66 ₪	45.58	51.90	3,264.30	3,212.40		767
			24/01/17	01/01/17	פרטי חשבון עבור תאריכים:	
93.43 ₪	47.26	197.70	3,462.00	3,264.30		767

סה"כ צריכה לדייר:

שיא ביקוש	סה"כ צריכה בקוט"ש	סה"כ לתשלום
0.003	249.60	117.09 ₪

13.81 ₪	תשלום קבוע	לא כולל מע"מ
1.000	מקדם הספק	
0.00 ₪	קנס מקדם הספק	
130.90 ₪	סה"כ לתשלום	

התפלגות חיוב בש"ח לפי תע"ז

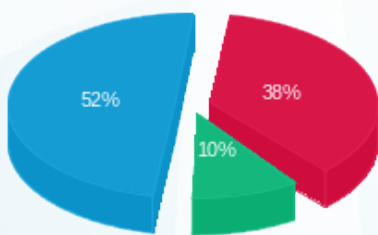

פסגה (₪ 44.49)
 גבע (₪ 12.08)
 שפל (₪ 60.53)

הסטוריית צריכה בקוט"ש

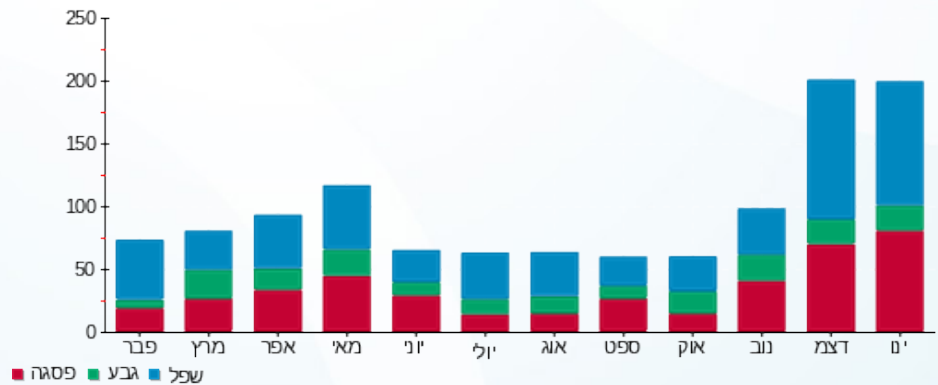

25/01/17 תאריך הפקה:
 24/01/17 תאריך קריאה נוכחית:
 25/12/16 תאריך קריאה קודמת:

שם דייר: Clore House 316
 שם אתר: בית קלור

לקוח/ה נכבד/ה, אנו מתכבדים להגיש את חישוב צריכת החשמל לתקופה 24/01/17 - 25/12/16:

81038197 - 1

סה"כ לתשלום	מחיר לקוט"ש בא"ג	סה"כ צריכה בקוט"ש	קריאה נוכחית	קריאה קודמת	סוג צריכה	סוג תעריף
			31/12/16	25/12/16	פרטי חשבון עבור תאריכים:	
14.68 ₪	45.58	32.20	3,148.00	3,115.80		767
			24/01/17	01/01/17	פרטי חשבון עבור תאריכים:	
55.67 ₪	47.26	117.80	3,265.80	3,148.00		767

סה"כ צריכה לדייר:

שיא ביקוש	סה"כ צריכה בקוט"ש	סה"כ לתשלום
0.003	150.00	70.35 ₪

13.81 ₪	תשלום קבוע	
1.000	מקדם הספק	
0.00 ₪	קנס מקדם הספק	
84.16 ₪	סה"כ לתשלום	
		לא כולל מע"מ

התפלגות חיוב בש"ח לפי תע"ז

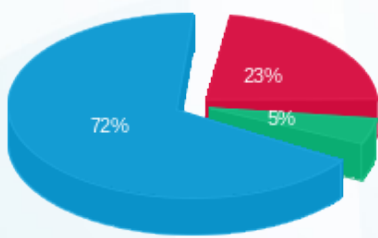

פסגה (16.11 ₪) ■
 גבע (3.51 ₪) ■
 שפל (50.73 ₪) ■

הסטוריית צריכה בקוט"ש

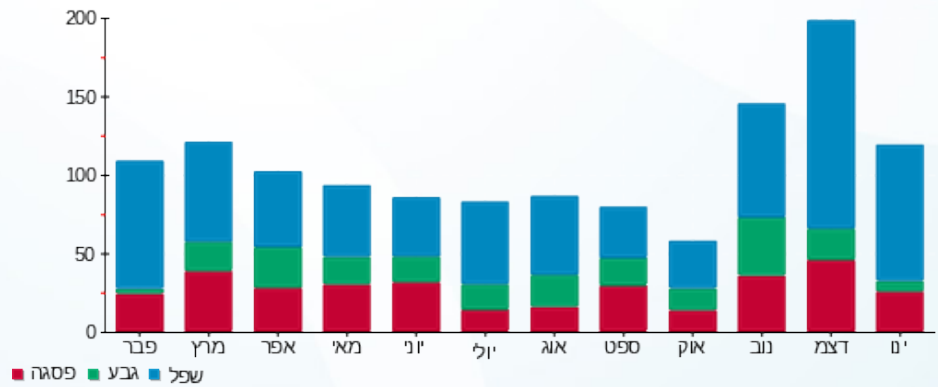



25/01/17

תאריך הפקה:

שם דייר: Clore House 317

24/01/17

תאריך קריאה נוכחית:

שם אתר: בית קלור

25/12/16

תאריך קריאה קודמת:

לקוח/ה נכבד/ה, אנו מתכבדים להגיש את חישוב צריכת החשמל לתקופה 24/01/17 - 25/12/16:

81038197 - 3

סה"כ לתשלום	מחיר לקוט"ש בא"ג	סה"כ צריכה בקוט"ש	קריאה נוכחית	קריאה קודמת	סוג צריכה	סוג תעריף
			31/12/16	25/12/16	פרטי חשבון עבור תאריכים:	
₪ 2.60	45.58	5.70	2,834.70	2,829.00		767
			24/01/17	01/01/17	פרטי חשבון עבור תאריכים:	
₪ 19.45	47.26	41.15	2,875.85	2,834.70		767

סה"כ צריכה לדייר:

סה"כ לתשלום	סה"כ צריכה בקוט"ש	שיא ביקוש
₪ 22.05	46.85	0.002

₪ 13.81	תשלום קבוע	לא כולל מע"מ
1.000	מקדם הספק	
₪ 0.00	קנס מקדם הספק	
₪ 35.86	סה"כ לתשלום	

התפלגות חיוב בש"ח לפי תע"ז

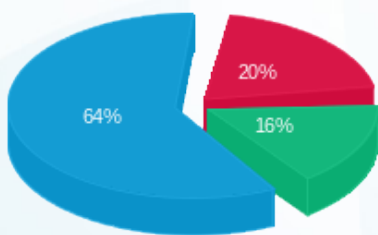

פסגה (₪ 4.52) ■
 גבע (₪ 3.51) ■
 שפל (₪ 14.02) ■

הסטוריית צריכה בקוט"ש

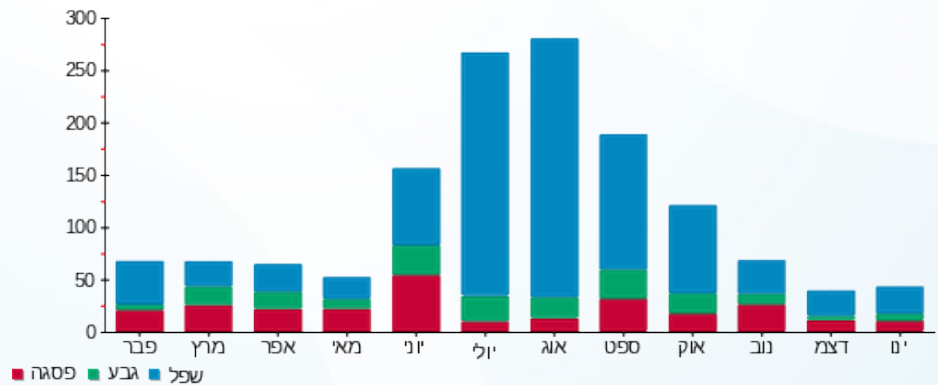

25/01/17 תאריך הפקה:
 24/01/17 תאריך קריאה נוכחית:
 25/12/16 תאריך קריאה קודמת:

שם דייר: Clore House 318
 שם אתר: בית קלור

לקוח/ה נכבד/ה, אנו מתכבדים להגיש את חישוב צריכת החשמל לתקופה 24/01/17 - 25/12/16:

81038197 - 2

סה"כ לתשלום	מחיר לקוט"ש בא"ג	סה"כ צריכה בקוט"ש	קריאה נוכחית	קריאה קודמת	סוג צריכה	סוג תעריף
			31/12/16	25/12/16	פרטי חשבון עבור תאריכים:	
20.94 ₪	45.58	45.95	3,818.30	3,772.35		767
			24/01/17	01/01/17	פרטי חשבון עבור תאריכים:	
78.55 ₪	47.26	166.20	3,984.50	3,818.30		767

סה"כ צריכה לדייר:

סה"כ לתשלום	סה"כ צריכה בקוט"ש	שיא ביקוש
99.49 ₪	212.15	0.002

13.81 ₪	תשלום קבוע	לא כולל מע"מ
1.000	מקדם הספק	
0.00 ₪	קנס מקדם הספק	
113.30 ₪	סה"כ לתשלום	

התפלגות חיוב בש"ח לפי תע"ז

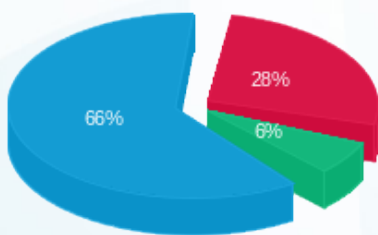

פסגה (27.61 ₪) 66%
 גבע (6.46 ₪) 28%
 שפל (65.42 ₪) 6%

הסטוריית צריכה בקוט"ש

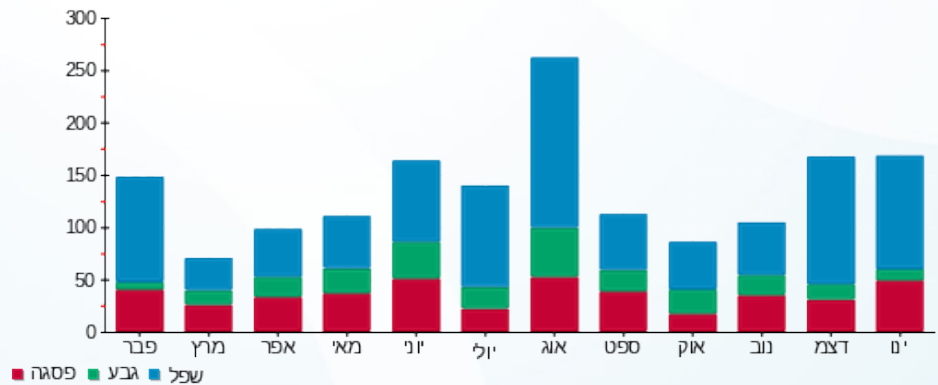

25/01/17 תאריך הפקה:
 24/01/17 תאריך קריאה נוכחית:
 25/12/16 תאריך קריאה קודמת:

שם דייר: Clore House 319
 שם אתר: בית קלור

לקוח/ה נכבד/ה, אנו מתכבדים להגיש את חישוב צריכת החשמל לתקופה 24/01/17 - 25/12/16:

81038197 - 5

סה"כ לתשלום	מחיר לקוט"ש בא"ג	סה"כ צריכה בקוט"ש	קריאה נוכחית	קריאה קודמת	סוג צריכה	סוג תעריף
			31/12/16	25/12/16	פרטי חשבון עבור תאריכים:	
₪ 3.19	45.58	7.00	3,866.95	3,859.95		767
			24/01/17	01/01/17	פרטי חשבון עבור תאריכים:	
₪ 11.58	47.26	24.50	3,891.45	3,866.95		767

סה"כ צריכה לדייר:

שיא ביקוש	סה"כ צריכה בקוט"ש	סה"כ לתשלום
0.0002	31.50	₪ 14.77

₪ 13.81	תשלום קבוע	לא כולל מע"מ
1.000	מקדם הספק	
₪ 0.00	קנס מקדם הספק	
₪ 28.58	סה"כ לתשלום	

התפלגות חיוב בש"ח לפי תע"ז

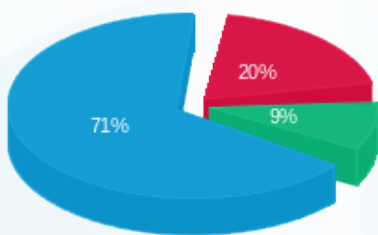

פסגה (₪ 2.93) ■
 גבע (₪ 1.36) ■
 שפל (₪ 10.48) ■

הסטוריית צריכה בקוט"ש

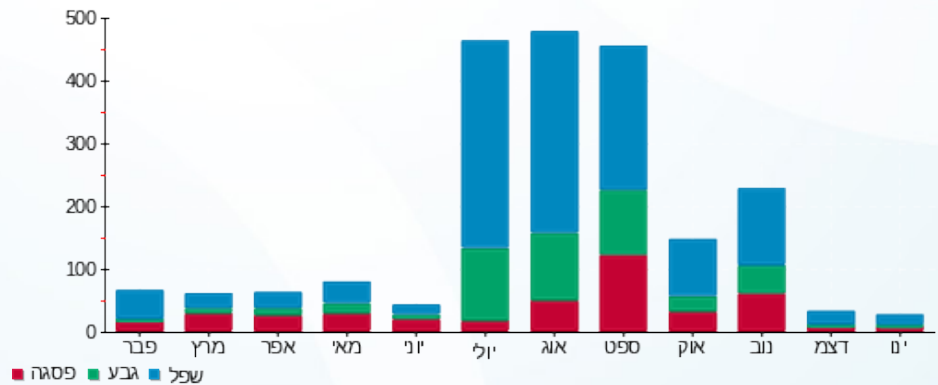

25/01/17 תאריך הפקה:
 24/01/17 תאריך קריאה נוכחית:
 25/12/16 תאריך קריאה קודמת:

שם דייר: Clore House 320
 שם אתר: בית קלור

לקוח/ה נכבד/ה, אנו מתכבדים להגיש את חישוב צריכת החשמל לתקופה 24/01/17 - 25/12/16:

81038197 - 4

סה"כ לתשלום	מחיר לקוט"ש בא"ג	סה"כ צריכה בקוט"ש	קריאה נוכחית	קריאה קודמת	סוג צריכה	סוג תעריף
			31/12/16	25/12/16	פרטי חשבון עבור תאריכים:	
₪ 4.51	45.58	9.90	3,177.95	3,168.05		767
			24/01/17	01/01/17	פרטי חשבון עבור תאריכים:	
₪ 17.94	47.26	37.95	3,215.90	3,177.95		767

סה"כ צריכה לדייר:

שיא ביקוש	סה"כ צריכה בקוט"ש	סה"כ לתשלום
0.001	47.85	₪ 22.45

₪ 13.81	תשלום קבוע	
1.000	מקדם הספק	
₪ 0.00	קנס מקדם הספק	
₪ 36.26	סה"כ לתשלום	
		לא כולל מע"מ

התפלגות חיוב בש"ח לפי תע"ז

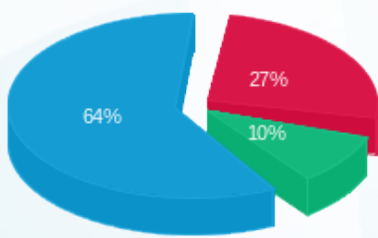

פסגה (₪ 5.97) ■
 גבע (₪ 2.20) ■
 שפל (₪ 14.28) ■

הסטוריית צריכה בקוט"ש

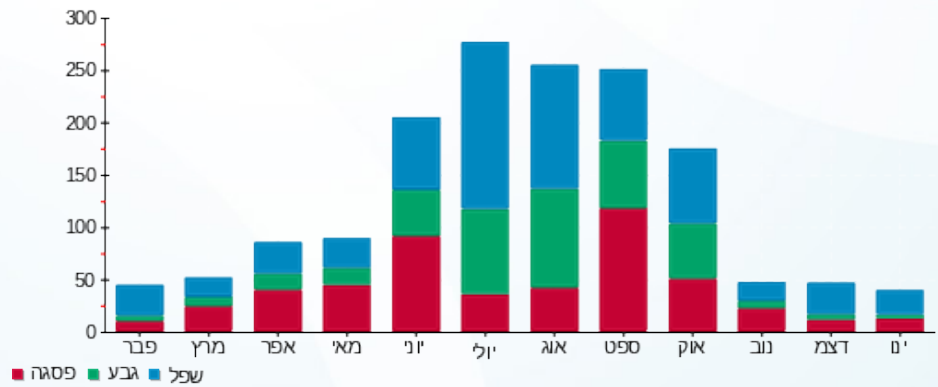



25/01/17

תאריך הפקה:

שם דייר: Clore House 321

24/01/17

תאריך קריאה נוכחית:

שם אתר: בית קלור

25/12/16

תאריך קריאה קודמת:

לקוח/ה נכבד/ה, אנו מתכבדים להגיש את חישוב צריכת החשמל לתקופה 24/01/17 - 25/12/16:

7 - 81038197

סה"כ לתשלום	מחיר לקוט"ש בא"ג	סה"כ צריכה בקוט"ש	קריאה נוכחית	קריאה קודמת	סוג צריכה	סוג תעריף
			31/12/16	25/12/16	פרטי חשבון עבור תאריכים:	
₪ 47.97	45.58	105.25	4,716.95	4,611.70		767
			24/01/17	01/01/17	פרטי חשבון עבור תאריכים:	
₪ 164.68	47.26	348.45	5,065.40	4,716.95		767

סה"כ צריכה לדייר:

שיא ביקוש	סה"כ צריכה בקוט"ש	סה"כ לתשלום
0.003	453.70	₪ 212.65

₪ 13.81	תשלום קבוע	לא כולל מע"מ
1.000	מקדם הספק	
₪ 0.00	קנס מקדם הספק	
₪ 226.46	סה"כ לתשלום	

התפלגות חיוב בש"ח לפי תע"ז

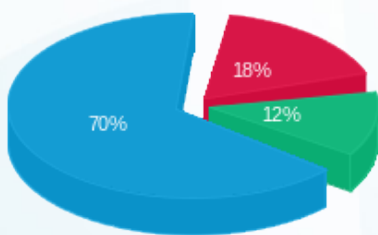

פסגה (₪ 37.86) ■
 גבע (₪ 26.40) ■
 שפל (₪ 148.39) ■

הסטוריית צריכה בקוט"ש

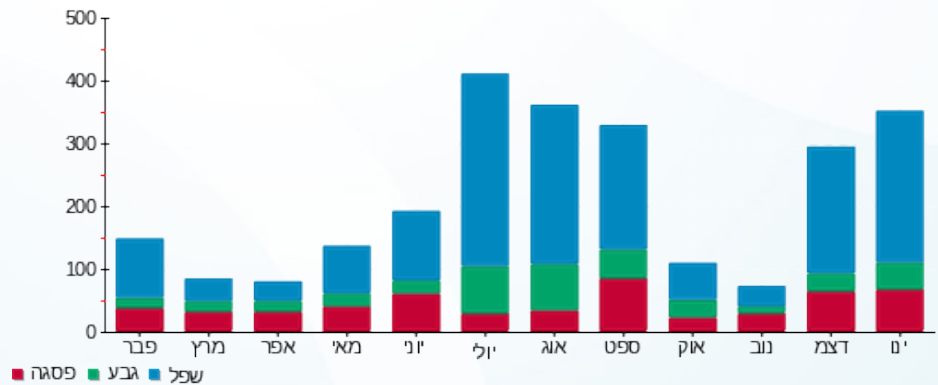

25/01/17 תאריך הפקה:
 24/01/17 תאריך קריאה נוכחית:
 25/12/16 תאריך קריאה קודמת:

שם דייר: Clore House 322
 שם אתר: בית קלור

לקוח/ה נכבד/ה, אנו מתכבדים להגיש את חישוב צריכת החשמל לתקופה 24/01/17 - 25/12/16:

81038197 - 6

סה"כ לתשלום	מחיר לקוט"ש בא"ג	סה"כ צריכה בקוט"ש	קריאה נוכחית	קריאה קודמת	סוג צריכה	סוג תעריף
			31/12/16	25/12/16	פרטי חשבון עבור תאריכים:	
24.50 ₪	45.58	53.75	4,908.85	4,855.10		767
			24/01/17	01/01/17	פרטי חשבון עבור תאריכים:	
135.02 ₪	47.26	285.70	5,194.55	4,908.85		767

סה"כ צריכה לדייר:

שיא ביקוש	סה"כ צריכה בקוט"ש	סה"כ לתשלום
0.002	339.45	159.52 ₪

13.81 ₪	תשלום קבוע	לא כולל מע"מ
1.000	מקדם הספק	
0.00 ₪	קנס מקדם הספק	
173.33 ₪	סה"כ לתשלום	

התפלגות חיוב בש"ח לפי תע"ז

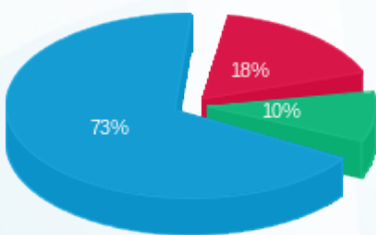

פסגה (28.05 ₪) ■
 גבע (15.76 ₪) ■
 שפל (115.71 ₪) ■

הסטוריית צריכה בקוט"ש

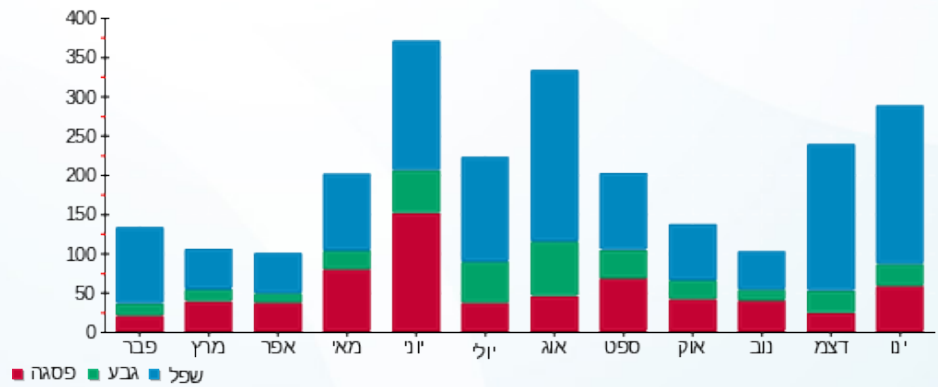

25/01/17 תאריך הפקה:
 24/01/17 תאריך קריאה נוכחית:
 25/12/16 תאריך קריאה קודמת:

שם דייר: Clore House B01
 שם אתר: בית קלור

לקוח/ה נכבד/ה, אנו מתכבדים להגיש את חישוב צריכת החשמל לתקופה 24/01/17 - 25/12/16:

81038308 - 1

סה"כ לתשלום	מחיר לקוט"ש בא"ג	סה"כ צריכה בקוט"ש	קריאה נוכחית	קריאה קודמת	סוג צריכה	סוג תעריף
			31/12/16	25/12/16	פרטי חשבון עבור תאריכים:	
18.43 ₪	45.58	40.43	4,469.14	4,428.71		767
			24/01/17	01/01/17	פרטי חשבון עבור תאריכים:	
48.98 ₪	47.26	103.63	4,572.78	4,469.14		767

סה"כ צריכה לדייר:

שיא ביקוש	סה"כ צריכה בקוט"ש	סה"כ לתשלום
0.002	144.06	67.40 ₪

13.81 ₪	תשלום קבוע	לא כולל מע"מ
1.000	מקדם הספק	
0.00 ₪	קנס מקדם הספק	
81.21 ₪	סה"כ לתשלום	

התפלגות חיוב בש"ח לפי תע"ז

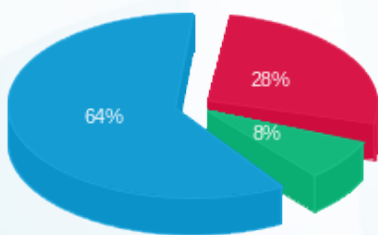

פסגה (18.69 ₪) ■
 גבע (5.26 ₪) ■
 שפל (43.45 ₪) ■

הסטוריית צריכה בקוט"ש

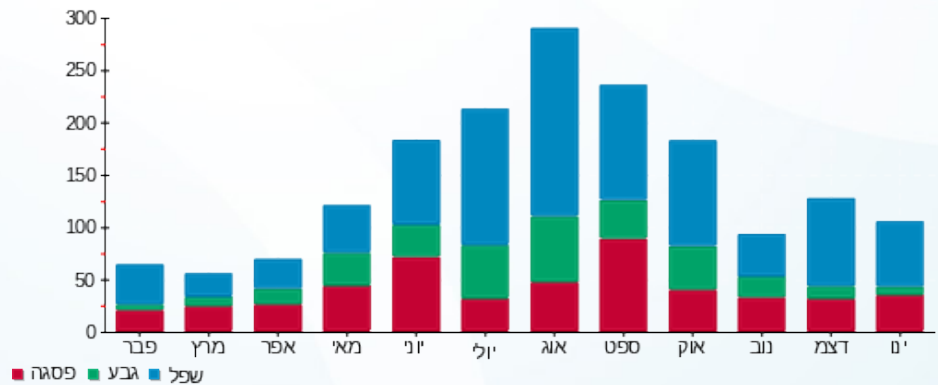

25/01/17 תאריך הפקה:
 24/01/17 תאריך קריאה נוכחית:
 25/12/16 תאריך קריאה קודמת:

שם דייר: Clore House B02
 שם אתר: בית קלור

לקוח/ה נכבד/ה, אנו מתכבדים להגיש את חישוב צריכת החשמל לתקופה 24/01/17 - 25/12/16:

81038308 - 2

סה"כ לתשלום	מחיר לקוט"ש בא"ג	סה"כ צריכה בקוט"ש	קריאה נוכחית	קריאה קודמת	סוג צריכה	סוג תעריף
			31/12/16	25/12/16	פרטי חשבון עבור תאריכים:	
₪ 8.68	45.58	19.05	4,190.76	4,171.71		767
			24/01/17	01/01/17	פרטי חשבון עבור תאריכים:	
₪ 53.37	47.26	112.93	4,303.69	4,190.76		767

סה"כ צריכה לדייר:

שיא ביקוש	סה"כ צריכה בקוט"ש	סה"כ לתשלום
0.002	131.98	₪ 62.05

₪ 13.81	תשלום קבוע	לא כולל מע"מ
1.000	מקדם הספק	
₪ 0.00	קנס מקדם הספק	
₪ 75.86	סה"כ לתשלום	

התפלגות חיוב בש"ח לפי תע"ז

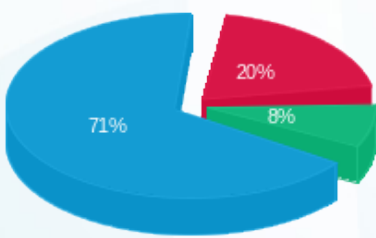

פסגה (₪ 12.64) ■
 גבע (₪ 5.07) ■
 שפל (₪ 44.35) ■

הסטוריית צריכה בקוט"ש

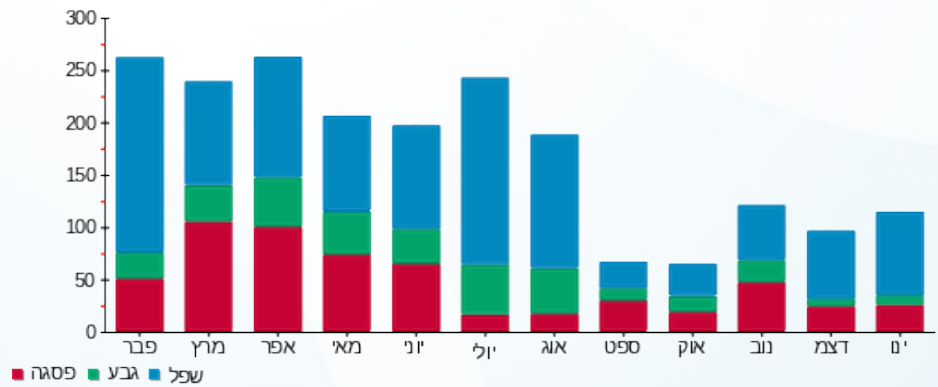

25/01/17 תאריך הפקה:
 24/01/17 תאריך קריאה נוכחית:
 25/12/16 תאריך קריאה קודמת:

שם דייר: Clore House B03
 שם אתר: בית קלור

לקוח/ה נכבד/ה, אנו מתכבדים להגיש את חישוב צריכת החשמל לתקופה 24/01/17 - 25/12/16:

81038308 - 3

סה"כ לתשלום	מחיר לקוט"ש בא"ג	סה"כ צריכה בקוט"ש	קריאה נוכחית	קריאה קודמת	סוג צריכה	סוג תעריף
			31/12/16	25/12/16	פרטי חשבון עבור תאריכים:	
₪ 7.95	45.58	17.44	3,912.83	3,895.39		767
			24/01/17	01/01/17	פרטי חשבון עבור תאריכים:	
₪ 40.88	47.26	86.49	3,999.32	3,912.83		767

סה"כ צריכה לדייר:

סה"כ לתשלום	סה"כ צריכה בקוט"ש	שיא ביקוש
₪ 48.82	103.93	0.002

₪ 13.81	תשלום קבוע	לא כולל מע"מ
1.000	מקדם הספק	
₪ 0.00	קנס מקדם הספק	
₪ 62.63	סה"כ לתשלום	

התפלגות חיוב בש"ח לפי תע"ז

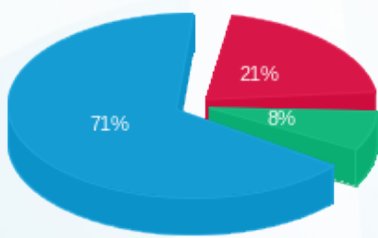

פסגה (₪ 10.43) ■
 גבע (₪ 3.79) ■
 שפל (₪ 34.60) ■

הסטוריית צריכה בקוט"ש

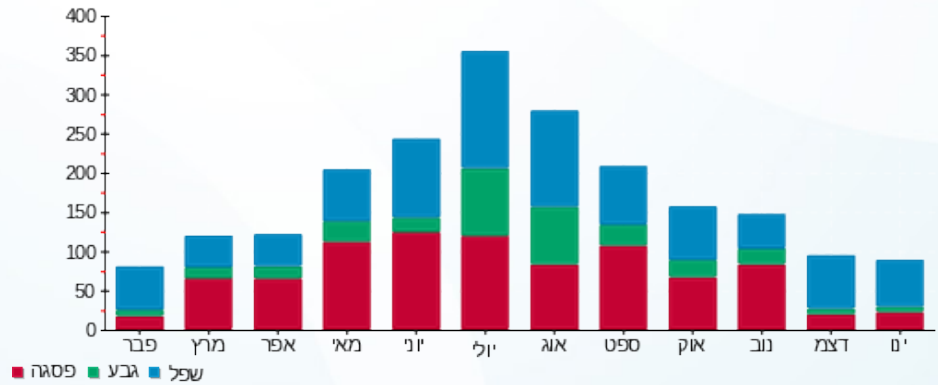

25/01/17 תאריך הפקה:
 24/01/17 תאריך קריאה נוכחית:
 25/12/16 תאריך קריאה קודמת:

שם דייר: Clore House B04
 שם אתר: בית קלור

לקוח/ה נכבד/ה, אנו מתכבדים להגיש את חישוב צריכת החשמל לתקופה 24/01/17 - 25/12/16:

81038308 - 4

סה"כ לתשלום	מחיר לקוט"ש בא"ג	סה"כ צריכה בקוט"ש	קריאה נוכחית	קריאה קודמת	סוג צריכה	סוג תעריף
			31/12/16	25/12/16	פרטי חשבון עבור תאריכים:	
21.35 ₪	45.58	46.84	2,972.49	2,925.65		767
			24/01/17	01/01/17	פרטי חשבון עבור תאריכים:	
59.97 ₪	47.26	126.89	3,099.38	2,972.49		767

סה"כ צריכה לדייר:

שיא ביקוש	סה"כ צריכה בקוט"ש	סה"כ לתשלום
0.002	173.73	81.32 ₪

13.81 ₪	תשלום קבוע	לא כולל מע"מ
1.000	מקדם הספק	
0.00 ₪	קנס מקדם הספק	
95.13 ₪	סה"כ לתשלום	

התפלגות חיוב בש"ח לפי תע"ז

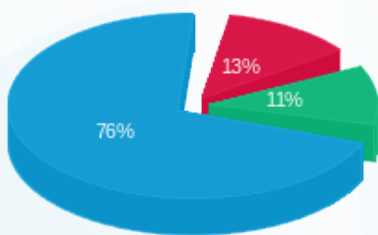

פסגה (10.24 ₪)
 גבע (9.34 ₪)
 שפ"ל (61.74 ₪)

הסטוריית צריכה בקוט"ש

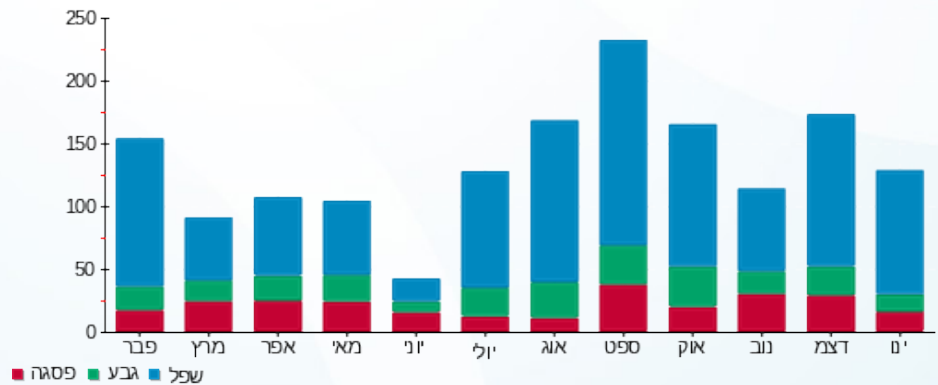



25/01/17

תאריך הפקה:

שם דייר: Clore House B05

24/01/17

תאריך קריאה נוכחית:

שם אתר: בית קלור

25/12/16

תאריך קריאה קודמת:

לקוח/ה נכבד/ה, אנו מתכבדים להגיש את חישוב צריכת החשמל לתקופה 24/01/17 - 25/12/16:

81038308 - 5

סה"כ לתשלום	מחיר לקוט"ש בא"ג	סה"כ צריכה בקוט"ש	קריאה נוכחית	קריאה קודמת	סוג צריכה	סוג תעריף
			31/12/16	25/12/16	פרטי חשבון עבור תאריכים:	
7.86 ₪	45.58	17.24	3,347.42	3,330.18		767
			24/01/17	01/01/17	פרטי חשבון עבור תאריכים:	
32.14 ₪	47.26	68.00	3,415.42	3,347.42		767

סה"כ צריכה לדייר:

שיא ביקוש	סה"כ צריכה בקוט"ש	סה"כ לתשלום
0.003	85.24	39.99 ₪

13.81 ₪	תשלום קבוע	לא כולל מע"מ
1.000	מקדם הספק	
0.00 ₪	קנס מקדם הספק	
53.80 ₪	סה"כ לתשלום	

התפלגות חיוב בש"ח לפי תע"ז

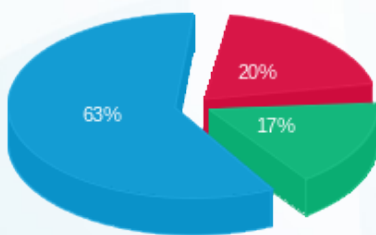

- פסגה (7.96 ₪)
- גבע (6.68 ₪)
- שפל (25.35 ₪)

הסטוריית צריכה בקוט"ש

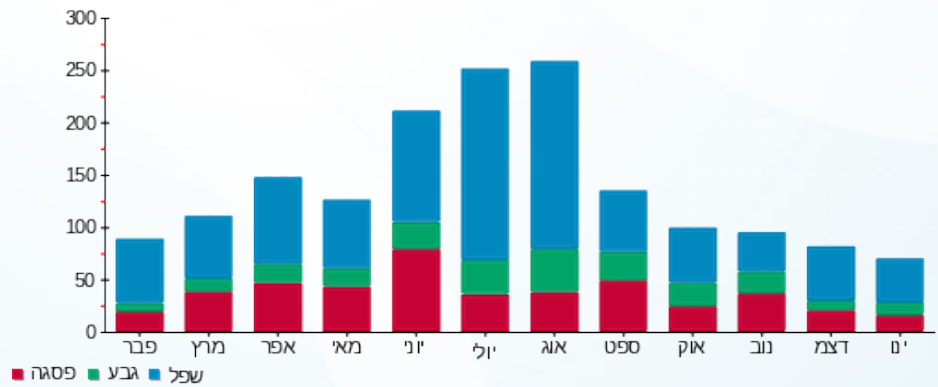

25/01/17 תאריך הפקה:
 24/01/17 תאריך קריאה נוכחית:
 25/12/16 תאריך קריאה קודמת:

שם דייר: Clore House B06
 שם אתר: בית קלור

לקוח/ה נכבד/ה, אנו מתכבדים להגיש את חישוב צריכת החשמל לתקופה 24/01/17 - 25/12/16:

81038308 - 6

סה"כ לתשלום	מחיר לקוט"ש בא"ג	סה"כ צריכה בקוט"ש	קריאה נוכחית	קריאה קודמת	סוג צריכה	סוג תעריף
			31/12/16	25/12/16	פרטי חשבון עבור תאריכים:	
₪ 4.88	45.58	10.70	3,754.36	3,743.65		767
			24/01/17	01/01/17	פרטי חשבון עבור תאריכים:	
₪ 20.41	47.26	43.19	3,797.55	3,754.36		767

סה"כ צריכה לדייר:

סה"כ לתשלום	סה"כ צריכה בקוט"ש	שיא ביקוש
₪ 25.29	53.89	0.0006

₪ 13.81	תשלום קבוע	לא כולל מע"מ
1.000	מקדם הספק	
₪ 0.00	קנס מקדם הספק	
₪ 39.10	סה"כ לתשלום	

התפלגות חיוב בש"ח לפי תע"ז

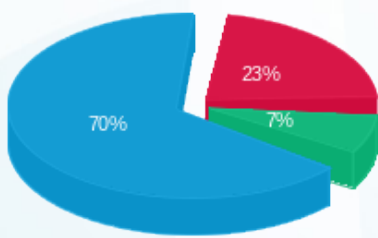

פסגה (₪ 5.69) ■
 גבע (₪ 1.84) ■
 שפל (₪ 17.76) ■

הסטוריית צריכה בקוט"ש

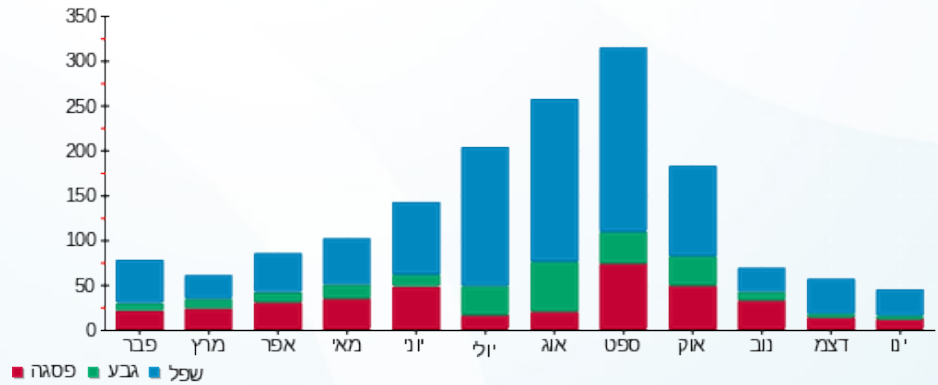



25/01/17

תאריך הפקה:

שם דייר: Clore House B07

24/01/17

תאריך קריאה נוכחית:

שם אתר: בית קלור

25/12/16

תאריך קריאה קודמת:

לקוח/ה נכבד/ה, אנו מתכבדים להגיש את חישוב צריכת החשמל לתקופה 24/01/17 - 25/12/16:

81038308 - 7

סה"כ לתשלום	מחיר לקוט"ש בא"ג	סה"כ צריכה בקוט"ש	קריאה נוכחית	קריאה קודמת	סוג צריכה	סוג תעריף
			31/12/16	25/12/16	פרטי חשבון עבור תאריכים:	
13.83 ₪	45.58	30.34	3,344.27	3,313.93		767
			24/01/17	01/01/17	פרטי חשבון עבור תאריכים:	
44.19 ₪	47.26	93.51	3,437.78	3,344.27		767

סה"כ צריכה לדייר:

סה"כ לתשלום	סה"כ צריכה בקוט"ש	שיא ביקוש
58.02 ₪	123.85	0.001

13.81 ₪	תשלום קבוע	לא כולל מע"מ
1.000	מקדם הספק	
0.00 ₪	קנס מקדם הספק	
71.83 ₪	סה"כ לתשלום	

התפלגות חיוב בש"ח לפי תע"ז

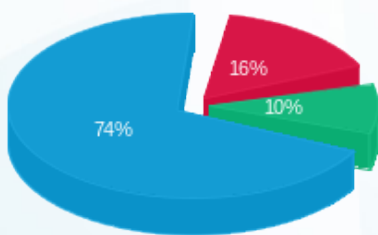

פסגה (9.41 ₪) ■
 גבע (5.57 ₪) ■
 שפל (43.04 ₪) ■

הסטוריית צריכה בקוט"ש

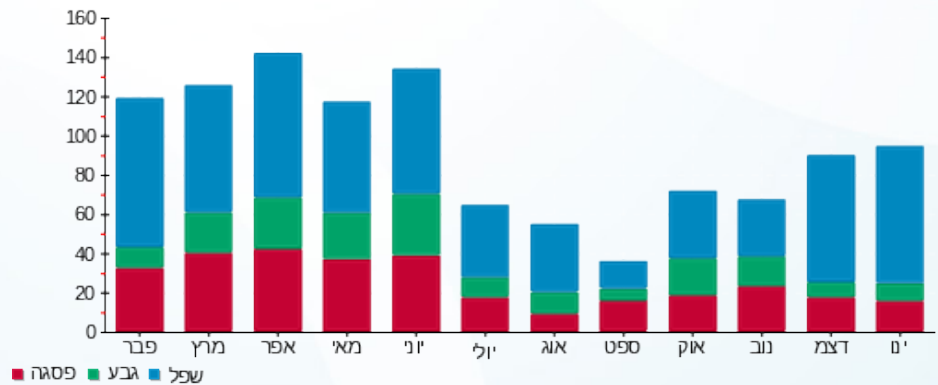

25/01/17 תאריך הפקה:
 24/01/17 תאריך קריאה נוכחית:
 25/12/16 תאריך קריאה קודמת:

שם דייר: Clore House B08
 שם אתר: בית קלור

לקוח/ה נכבד/ה, אנו מתכבדים להגיש את חישוב צריכת החשמל לתקופה 24/01/17 - 25/12/16:

81038308 - 8

סה"כ לתשלום	מחיר לקוט"ש בא"ג	סה"כ צריכה בקוט"ש	קריאה נוכחית	קריאה קודמת	סוג צריכה	סוג תעריף
			31/12/16	25/12/16	פרטי חשבון עבור תאריכים:	
₪ 3.58	45.58	7.85	3,634.01	3,626.17		767
			24/01/17	01/01/17	פרטי חשבון עבור תאריכים:	
₪ 13.17	47.26	27.87	3,661.88	3,634.01		767

סה"כ צריכה לדייר:

שיא ביקוש	סה"כ צריכה בקוט"ש	סה"כ לתשלום
0.0002	35.72	₪ 16.75

₪ 13.81	תשלום קבוע	
1.000	מקדם הספק	
₪ 0.00	קנס מקדם הספק	
₪ 30.56	סה"כ לתשלום	
		לא כולל מע"מ

התפלגות חיוב בש"ח לפי תע"ז

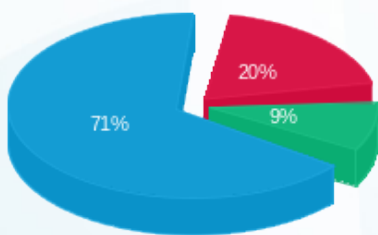

פסגה (₪ 3.30) ■
 גבע (₪ 1.58) ■
 שפל (₪ 11.87) ■

הסטוריית צריכה בקוט"ש

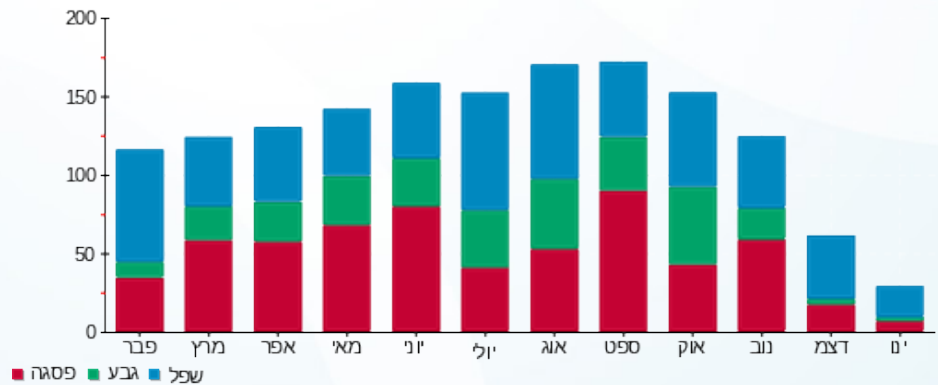

25/01/17 תאריך הפקה:
 24/01/17 תאריך קריאה נוכחית:
 25/12/16 תאריך קריאה קודמת:

שם דייר: Clore House B09
 שם אתר: בית קלור

לקוח/ה נכבד/ה, אנו מתכבדים להגיש את חישוב צריכת החשמל לתקופה 24/01/17 - 25/12/16:

81038308 - 9

סה"כ לתשלום	מחיר לקוט"ש בא"ג	סה"כ צריכה בקוט"ש	קריאה נוכחית	קריאה קודמת	סוג צריכה	סוג תעריף
			31/12/16	25/12/16	פרטי חשבון עבור תאריכים:	
₪ 9.81	45.58	21.51	3,598.36	3,576.85		767
			24/01/17	01/01/17	פרטי חשבון עבור תאריכים:	
₪ 36.94	47.26	78.16	3,676.51	3,598.36		767

סה"כ צריכה לדייר:

שיא ביקוש	סה"כ צריכה בקוט"ש	סה"כ לתשלום
0.002	99.67	₪ 46.74

₪ 13.81	תשלום קבוע	לא כולל מע"מ
1.000	מקדם הספק	
₪ 0.00	קנס מקדם הספק	
₪ 60.55	סה"כ לתשלום	

התפלגות חיוב בש"ח לפי תע"ז

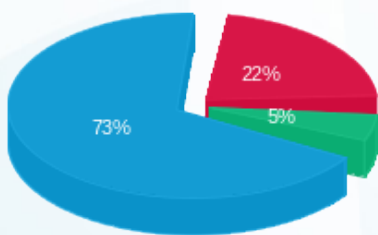

פסגה (₪ 10.42) ■
 גבע (₪ 2.34) ■
 שפל (₪ 33.98) ■

הסטוריית צריכה בקוט"ש

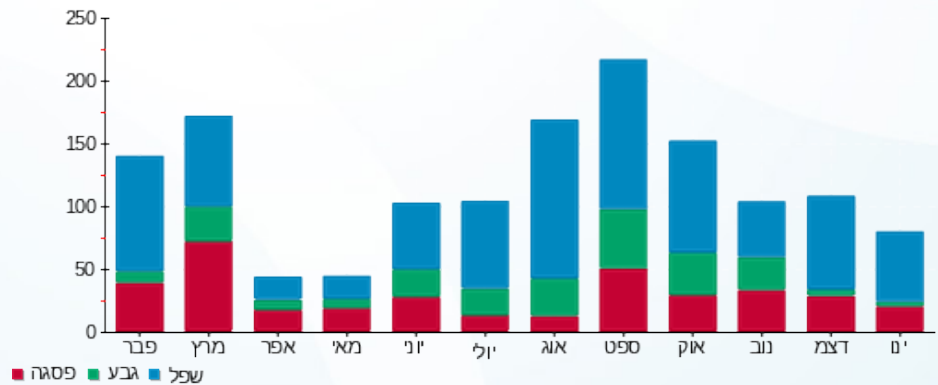

25/01/17 תאריך הפקה:
 24/01/17 תאריך קריאה נוכחית:
 25/12/16 תאריך קריאה קודמת:

שם דייר: Clore House B10
 שם אתר: בית קלור

לקוח/ה נכבד/ה, אנו מתכבדים להגיש את חישוב צריכת החשמל לתקופה 24/01/17 - 25/12/16:

10 - 81038308

סה"כ לתשלום	מחיר לקוט"ש בא"ג	סה"כ צריכה בקוט"ש	קריאה נוכחית	קריאה קודמת	סוג צריכה	סוג תעריף
			31/12/16	25/12/16	פרטי חשבון עבור תאריכים:	
₪ 3.59	45.58	7.88	3,944.38	3,936.50		767
			24/01/17	01/01/17	פרטי חשבון עבור תאריכים:	
₪ 13.55	47.26	28.68	3,973.06	3,944.38		767

סה"כ צריכה לדייר:

סה"כ לתשלום	סה"כ צריכה בקוט"ש	שיא ביקוש
₪ 17.15	36.56	0.0002

₪ 13.81	תשלום קבוע	
1.000	מקדם הספק	
₪ 0.00	קנס מקדם הספק	
₪ 30.96	סה"כ לתשלום	
		לא כולל מע"מ

התפלגות חיוב בש"ח לפי תע"ז

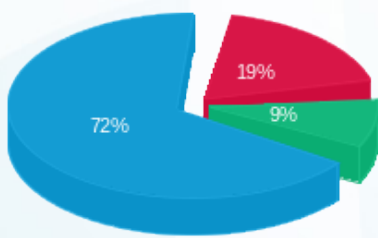

פסגה (₪ 3.27) ■
 גבע (₪ 1.60) ■
 שפל (₪ 12.28) ■

הסטוריית צריכה בקוט"ש

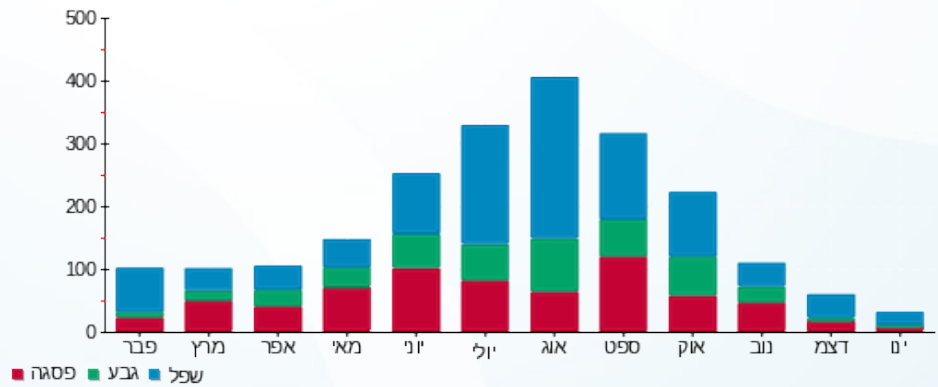



25/01/17

תאריך הפקה:

שם דייר: Clore House B11

24/01/17

תאריך קריאה נוכחית:

שם אתר: בית קלור

25/12/16

תאריך קריאה קודמת:

לקוח/ה נכבד/ה, אנו מתכבדים להגיש את חישוב צריכת החשמל לתקופה 24/01/17 - 25/12/16:

81038308 - 11

סה"כ לתשלום	מחיר לקוט"ש בא"ג	סה"כ צריכה בקוט"ש	קריאה נוכחית	קריאה קודמת	סוג צריכה	סוג תעריף
			31/12/16	25/12/16	פרטי חשבון עבור תאריכים:	
100.88 ₪	45.58	221.32	5,733.22	5,511.91		767
			24/01/17	01/01/17	פרטי חשבון עבור תאריכים:	
265.71 ₪	47.26	562.23	6,295.45	5,733.22		767

סה"כ צריכה לדייר:

שיא ביקוש	סה"כ צריכה בקוט"ש	סה"כ לתשלום
0.004	783.54	366.58 ₪

13.81 ₪	תשלום קבוע	לא כולל מע"מ
1.000	מקדם הספק	
0.00 ₪	קנס מקדם הספק	
380.39 ₪	סה"כ לתשלום	

התפלגות חיוב בש"ח לפי תע"ז

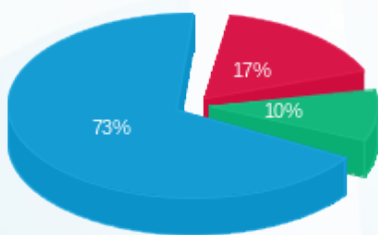

- פסגה (63.09 ₪)
- גבע (36.79 ₪)
- שפל (266.71 ₪)

הסטוריית צריכה בקוט"ש

