



26/01/17

תאריך הפקה:

שם דייר: אדוז בע"מ  
שם אתר: סאמיט 35 כרמיאל

21/01/17

תאריך קריאה נוכחית:

20/12/16

תאריך קריאה קודמת:

לקוח/ה נכבד/ה, אנו מתכבדים להגיש את חישוב צריכת החשמל לתקופה 20/12/16 - 21/01/17:

14014460 - 1

סה"כ לתשלום	מחיר לקוט"ש בא"ג	סה"כ צריכה בקוט"ש	קריאה נוכחית	קריאה קודמת	סוג צריכה	סוג תעריף
			31/12/16	20/12/16	פרטי חשבון עבור תאריכים:	
191.44 ₪	91.29	209.70	47,252.00	47,042.30	פסגה	777
36.47 ₪	55.60	65.60	14,233.50	14,167.90	גבע	778
244.36 ₪	35.60	686.40	25,838.50	25,152.10	שפל	779
			21/01/17	01/01/17	פרטי חשבון עבור תאריכים:	
347.41 ₪	95.81	362.60	47,614.60	47,252.00	פסגה	777
72.29 ₪	58.63	123.30	14,356.80	14,233.50	גבע	778
441.68 ₪	37.38	1,181.60	27,020.10	25,838.50	שפל	779

סה"כ צריכה לדייר:

סה"כ לתשלום	סה"כ צריכה בקוט"ש	סה"כ צריכה שפל	סה"כ צריכה גבע	סה"כ צריכה בפסגה	שיא ביקוש
1,333.65 ₪	2,629.20	1,868.00	188.90	572.30	

183.91 ₪	<b>תשלום קבוע</b>	
1,517.56 ₪	<b>סה"כ לתשלום</b>	<b>לא כולל מע"מ</b>

התפלגות חיוב בש"ח לפי תע"ז

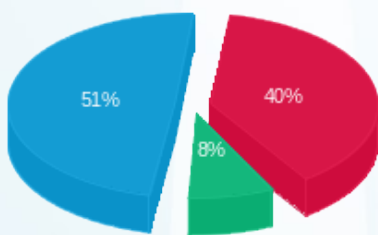

פסגה (538.84 ₪)  
גבע (108.76 ₪)  
שפל (686.04 ₪)

הסטוריית צריכה בקוט"ש

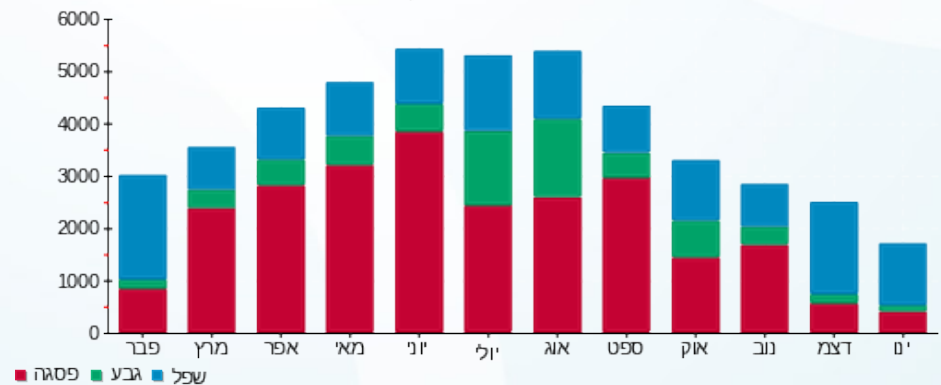

26/01/17 תאריך הפקה:  
 21/01/17 תאריך קריאה נוכחית:  
 20/12/16 תאריך קריאה קודמת:

שם דייר: אופגל  
 שם אתר: סאמיט 35 כרמיאל

**לקוח/ה נכבד/ה, אנו מתכבדים להגיש את חישוב צריכת החשמל לתקופה 20/12/16 - 21/01/17:**

**14014387 - 1**

סה"כ לתשלום	מחיר לקוט"ש בא"ג	סה"כ צריכה בקוט"ש	קריאה נוכחית	קריאה קודמת	סוג צריכה	סוג תעריף
			31/12/16	20/12/16	פרטי חשבון עבור תאריכים:	
278.62 ₪	91.29	305.20	33,997.50	33,692.30	פסגה	777
16.35 ₪	55.60	29.40	8,048.70	8,019.30	גבע	778
242.79 ₪	35.60	682.00	11,649.90	10,967.90	שפל	779
			21/01/17	01/01/17	פרטי חשבון עבור תאריכים:	
527.34 ₪	95.81	550.40	34,547.90	33,997.50	פסגה	777
25.09 ₪	58.63	42.80	8,091.50	8,048.70	גבע	778
429.09 ₪	37.38	1,147.90	12,797.80	11,649.90	שפל	779

**סה"כ צריכה לדייר:**

סה"כ לתשלום	סה"כ צריכה בקוט"ש	סה"כ צריכה שפל	סה"כ צריכה גבע	סה"כ צריכה בפסגה	שיא ביקוש
1,519.27 ₪	2,757.70	1,829.90	72.20	855.60	

183.91 ₪	<b>תשלום קבוע</b>	
1,703.18 ₪	<b>סה"כ לתשלום</b>	<b>לא כולל מע"מ</b>

התפלגות חיוב בש"ח לפי תע"ז

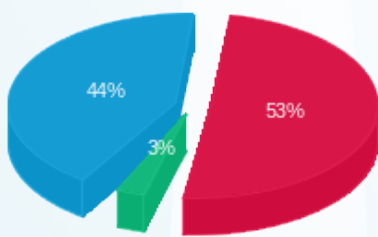

פסגה (805.96 ₪) ■  
 גבע (41.44 ₪) ■  
 שפל (671.88 ₪) ■

הסטוריית צריכה בקוט"ש

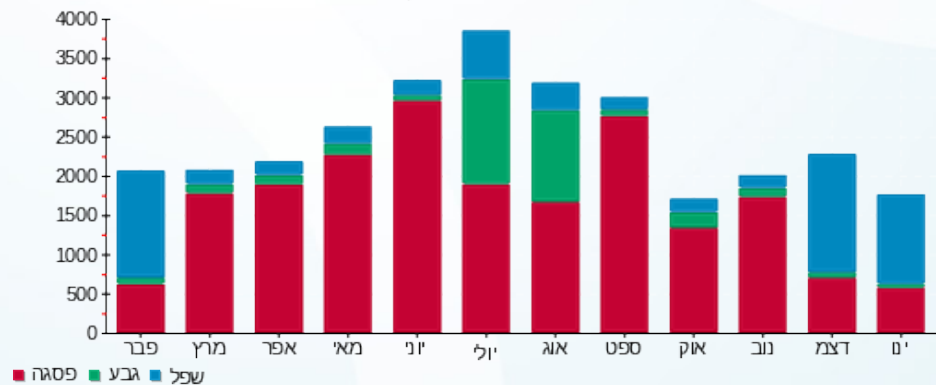



26/01/17

תאריך הפקה:

שם דייר: מחסנים אמ.קו.אס סגה מערכות בע"מ  
שם אתר: סאמיט 35 כרמיאל

21/01/17

תאריך קריאה נוכחית:

20/12/16

תאריך קריאה קודמת:

לקוח/ה נכבד/ה, אנו מתכבדים להגיש את חישוב צריכת החשמל לתקופה 20/12/16 - 21/01/17:

14014422 - 1

סוג תעריף	סוג צריכה	קריאה קודמת	קריאה נוכחית	סה"כ צריכה בקוט"ש	מחיר לקוט"ש בא"ג	סה"כ לתשלום
פרטי חשבון עבור תאריכים:						
		20/12/16	31/12/16			
777	פסגה	8,331.00	8,438.70	107.70	91.29	98.32 ₪
778	גבע	2,657.10	2,688.30	31.20	55.60	17.35 ₪
779	שפל	6,751.10	7,056.70	305.60	35.60	108.79 ₪
פרטי חשבון עבור תאריכים:						
		01/01/17	21/01/17			
777	פסגה	8,438.70	8,626.50	187.80	95.81	179.93 ₪
778	גבע	2,688.30	2,744.80	56.50	58.63	33.13 ₪
779	שפל	7,056.70	7,591.70	535.00	37.38	199.98 ₪

סה"כ צריכה לדייר:

שיא ביקוש	סה"כ צריכה בפסגה	סה"כ צריכה גבע	סה"כ צריכה שפל	סה"כ צריכה בקוט"ש	סה"כ לתשלום
	295.50	87.70	840.60	1,223.80	637.50 ₪

לא כולל מע"מ	תשלום קבוע	סה"כ לתשלום
	58.35 ₪	695.85 ₪

התפלגות חיוב בש"ח לפי תע"ז

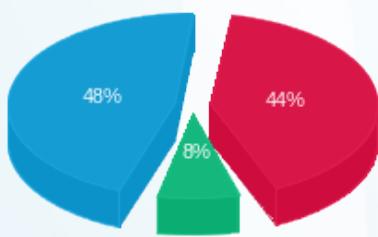

פסגה (278.25 ₪) 48%  
גבע (50.47 ₪) 8%  
שפל (308.78 ₪) 44%

הסטוריית צריכה בקוט"ש

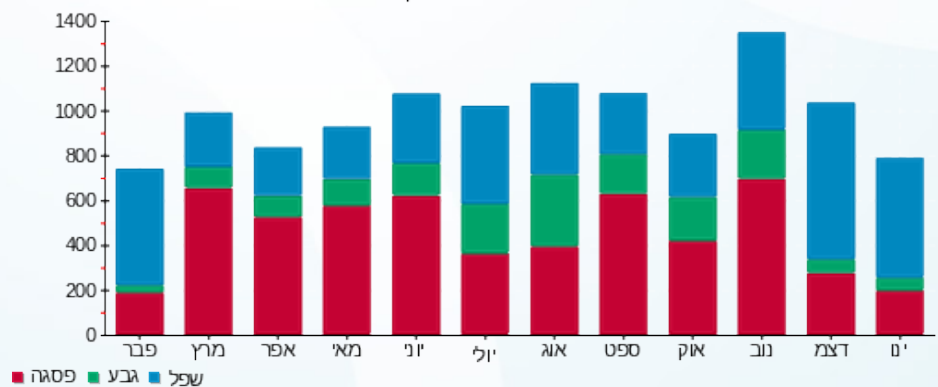



26/01/17

תאריך הפקה:

21/01/17

תאריך קריאה נוכחית:

20/12/16

תאריך קריאה קודמת:

שם דייר: נאיף גנאם  
שם אתר: סאמיט 35 כרמיאל

לקוח/ה נכבד/ה, אנו מתכבדים להגיש את חישוב צריכת החשמל לתקופה 20/12/16 - 21/01/17:

14014457 - 1

סוג תעריף	סוג צריכה	קריאה קודמת	קריאה נוכחית	סה"כ צריכה בקוט"ש	מחיר לקוט"ש בא"ג	סה"כ לתשלום
פרטי חשבון עבור תאריכים:						
777	פסגה	20/12/16	31/12/16	78.70	91.29	71.85 ₪
778	גבע	873.00	874.90	1.90	55.60	1.06 ₪
779	שפל	1,190.80	1,360.90	170.10	35.60	60.56 ₪
פרטי חשבון עבור תאריכים:						
777	פסגה	01/01/17	21/01/17	135.80	95.81	130.11 ₪
778	גבע	874.90	878.40	3.50	58.63	2.05 ₪
779	שפל	1,360.90	1,660.10	299.20	37.38	111.84 ₪

סה"כ צריכה לדייר:

שיא ביקוש	סה"כ צריכה בפסגה	סה"כ צריכה גבע	סה"כ צריכה שפל	סה"כ צריכה בקוט"ש	סה"כ לתשלום
	214.50	5.40	469.30	689.20	377.46 ₪

30.00 ₪	<b>תשלום קבוע</b>	
407.46 ₪	<b>סה"כ לתשלום</b>	<b>לא כולל מע"מ</b>

התפלגות חיוב בש"ח לפי תעו"ז

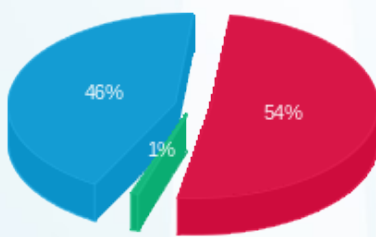

פסגה (201.96 ₪) 46%  
גבע (3.11 ₪) 1%  
שפל (172.40 ₪) 54%

הסטוריית צריכה בקוט"ש

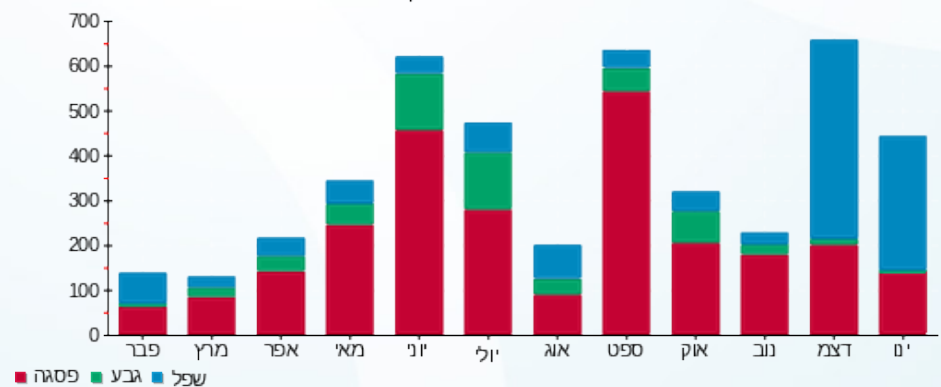

26/01/17 תאריך הפקה:  
 21/01/17 תאריך קריאה נוכחית:  
 20/12/16 תאריך קריאה קודמת:

שם דייר: ע.ר.ש נט שיווק ופרסום  
 שם אתר: סאמיט 35 כרמיאל

לקוח/ה נכבד/ה, אנו מתכבדים להגיש את חישוב צריכת החשמל לתקופה 20/12/16 - 21/01/17:

ע.ר.ש נט שיווק ופרסום - 1 - 14014448

סה"כ לתשלום	מחיר לקוט"ש בא"ג	סה"כ צריכה בקוט"ש	קריאה נוכחית	קריאה קודמת	סוג צריכה	סוג תעריף
			31/12/16	20/12/16	פרטי חשבון עבור תאריכים:	
₪ 71.30	91.29	78.10	2,884.00	2,805.90	פסגה	777
₪ 5.45	55.60	9.80	993.70	983.90	גבע	778
₪ 46.56	35.60	130.80	2,173.80	2,043.00	שפל	779
			21/01/17	01/01/17	פרטי חשבון עבור תאריכים:	
₪ 92.65	95.81	96.70	2,980.70	2,884.00	פסגה	777
₪ 13.31	58.63	22.70	1,016.40	993.70	גבע	778
₪ 56.03	37.38	149.90	2,323.70	2,173.80	שפל	779

סה"כ צריכה לדייר:

סה"כ לתשלום	סה"כ צריכה בקוט"ש	סה"כ צריכה שפל	סה"כ צריכה גבע	סה"כ צריכה בפסגה	שיא ביקוש
₪ 285.30	488.00	280.70	32.50	174.80	

₪ 30.00	<b>תשלום קבוע</b>	
₪ 315.30	<b>סה"כ לתשלום</b>	<b>לא כולל מע"מ</b>

התפלגות חיוב בש"ח לפי תע"ז

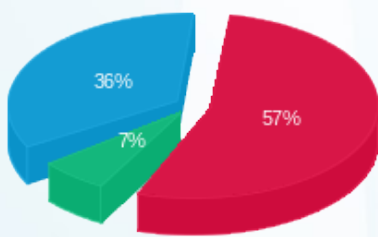

■ פסגה (163.95 ₪)  
 ■ גבע (18.76 ₪)  
 ■ שפל (102.60 ₪)

הסטוריית צריכה בקוט"ש

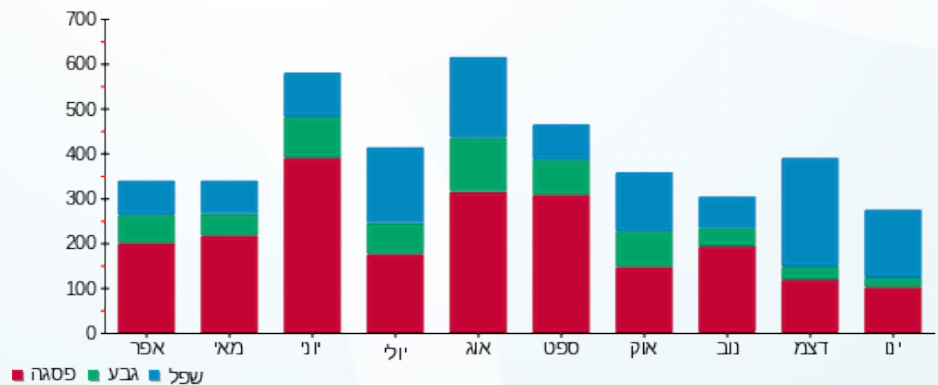



26/01/17

תאריך הפקה:

21/01/17

תאריך קריאה נוכחית:

20/12/16

תאריך קריאה קודמת:

שם דייר: עוד אלי אלון  
שם אתר: סאמיט 35 כרמיאל

לקוח/ה נכבד/ה, אנו מתכבדים להגיש את חישוב צריכת החשמל לתקופה 21/01/17 - 20/12/16:

14014455 - 1

סה"כ לתשלום	מחיר לקוט"ש בא"ג	סה"כ צריכה בקוט"ש	קריאה נוכחית	קריאה קודמת	סוג צריכה	סוג תעריף
			31/12/16	20/12/16	פרטי חשבון עבור תאריכים:	
76.50 ₪	91.29	83.80	8,357.90	8,274.10	פסגה	777
8.90 ₪	55.60	16.00	1,728.90	1,712.90	גבע	778
107.94 ₪	35.60	303.20	6,003.30	5,700.10	שפל	779
			21/01/17	01/01/17	פרטי חשבון עבור תאריכים:	
117.85 ₪	95.81	123.00	8,480.90	8,357.90	פסגה	777
12.96 ₪	58.63	22.10	1,751.00	1,728.90	גבע	778
182.79 ₪	37.38	489.00	6,492.30	6,003.30	שפל	779

סה"כ צריכה לדייר:

סה"כ לתשלום	סה"כ צריכה בקוט"ש	סה"כ צריכה שפל	סה"כ צריכה גבע	סה"כ צריכה בפסגה	שיא ביקוש
506.93 ₪	1,037.10	792.20	38.10	206.80	

58.35 ₪	<b>תשלום קבוע</b>	
565.28 ₪	<b>סה"כ לתשלום</b>	<b>לא כולל מע"מ</b>

התפלגות חיוב בש"ח לפי תע"ז

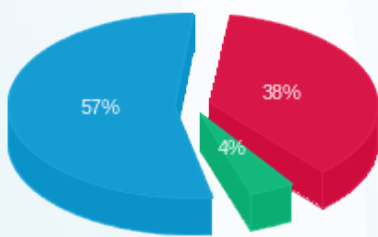

פסגה (194.35 ₪)  
גבע (21.85 ₪)  
שפל (290.73 ₪)

הסטוריית צריכה בקוט"ש

