



27/01/17

תאריך הפקה:

שם דייר: Clore House 101

26/01/17

תאריך קריאה נוכחית:

שם אתר: בית קלור

27/12/16

תאריך קריאה קודמת:

לקוח/ה נכבד/ה, אנו מתכבדים להגיש את חישוב צריכת החשמל לתקופה 26/01/17 - 27/12/16:

81019624 - 4

סה"כ לתשלום	מחיר לקוט"ש בא"ג	סה"כ צריכה בקוט"ש	קריאה נוכחית	קריאה קודמת	סוג צריכה	סוג תעריף
			31/12/16	27/12/16	פרטי חשבון עבור תאריכים:	
₪ 6.90	45.58	15.14	5,424.69	5,409.55		767
			26/01/17	01/01/17	פרטי חשבון עבור תאריכים:	
₪ 38.46	47.26	81.38	5,506.07	5,424.69		767

סה"כ צריכה לדייר:

שיא ביקוש	סה"כ צריכה בקוט"ש	סה"כ לתשלום
0.002	96.52	₪ 45.36

₪ 13.81	תשלום קבוע	
1.000	מקדם הספק	
₪ 0.00	קנס מקדם הספק	
₪ 59.17	סה"כ לתשלום	
		לא כולל מע"מ

התפלגות חיוב בש"ח לפי תע"ז

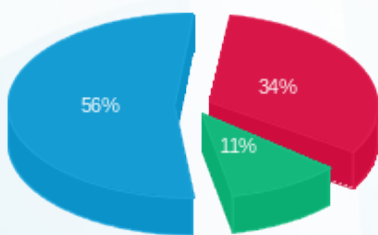

■ פסגה (₪ 15.24)
 ■ גבע (₪ 4.91)
 ■ שפל (₪ 25.21)

הסטוריית צריכה בקוט"ש

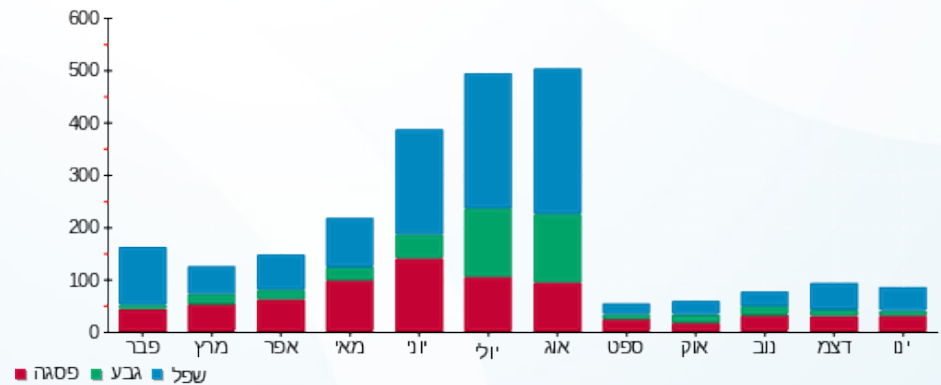

27/01/17 תאריך הפקה:
 26/01/17 תאריך קריאה נוכחית:
 27/12/16 תאריך קריאה קודמת:

שם דייר: Clore House 001
 שם אתר: בית קלור

לקוח/ה נכבד/ה, אנו מתכבדים להגיש את חישוב צריכת החשמל לתקופה 26/01/17 - 27/12/16:

81038055 - 13

סה"כ לתשלום	מחיר לקוט"ש בא"ג	סה"כ צריכה בקוט"ש	קריאה נוכחית	קריאה קודמת	סוג צריכה	סוג תעריף
			31/12/16	27/12/16	פרטי חשבון עבור תאריכים:	
27.44 ₪	45.58	60.20	5,216.10	5,155.90		767
			26/01/17	01/01/17	פרטי חשבון עבור תאריכים:	
112.67 ₪	47.26	238.40	5,454.50	5,216.10		767

סה"כ צריכה לדייר:

שיא ביקוש	סה"כ צריכה בקוט"ש	סה"כ לתשלום
0.004	298.60	140.11 ₪

13.81 ₪	תשלום קבוע	לא כולל מע"מ
1.000	מקדם הספק	
0.00 ₪	קנס מקדם הספק	
153.92 ₪	סה"כ לתשלום	

התפלגות חיוב בש"ח לפי תע"ז

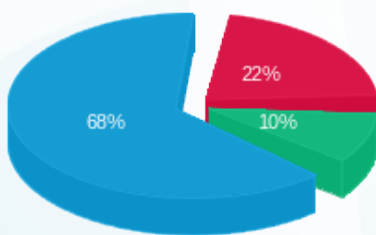

פסגה (₪ 30.89) ■
 גבע (₪ 13.41) ■
 שפל (₪ 95.81) ■

הסטוריית צריכה בקוט"ש

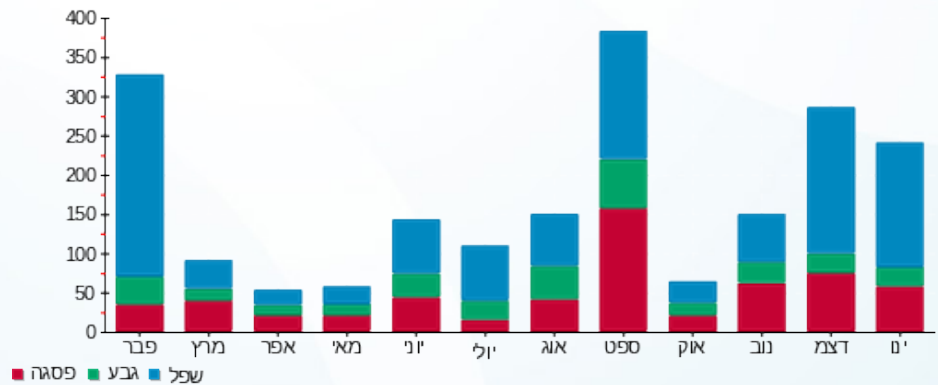

27/01/17 תאריך הפקה:
 26/01/17 תאריך קריאה נוכחית:
 27/12/16 תאריך קריאה קודמת:

שם דייר: Clore House 002
 שם אתר: בית קלור

לקוח/ה נכבד/ה, אנו מתכבדים להגיש את חישוב צריכת החשמל לתקופה 26/01/17 - 27/12/16:

81038055 - 14

סה"כ לתשלום	מחיר לקוט"ש בא"ג	סה"כ צריכה בקוט"ש	קריאה נוכחית	קריאה קודמת	סוג צריכה	סוג תעריף
			31/12/16	27/12/16	פרטי חשבון עבור תאריכים:	
19.87 ₪	45.58	43.60	3,970.65	3,927.05		767
			26/01/17	01/01/17	פרטי חשבון עבור תאריכים:	
50.57 ₪	47.26	107.00	4,077.65	3,970.65		767

סה"כ צריכה לדייר:

שיא ביקוש	סה"כ צריכה בקוט"ש	סה"כ לתשלום
0.003	150.60	70.44 ₪

13.81 ₪	תשלום קבוע	לא כולל מע"מ
1.000	מקדם הספק	
0.00 ₪	קנס מקדם הספק	
84.25 ₪	סה"כ לתשלום	

התפלגות חיוב בש"ח לפי תע"ז

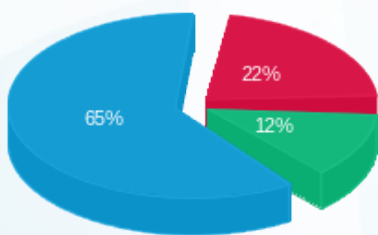

פסגה (15.62 ₪) ■
 גבע (8.74 ₪) ■
 שפל (46.08 ₪) ■

הסטוריית צריכה בקוט"ש

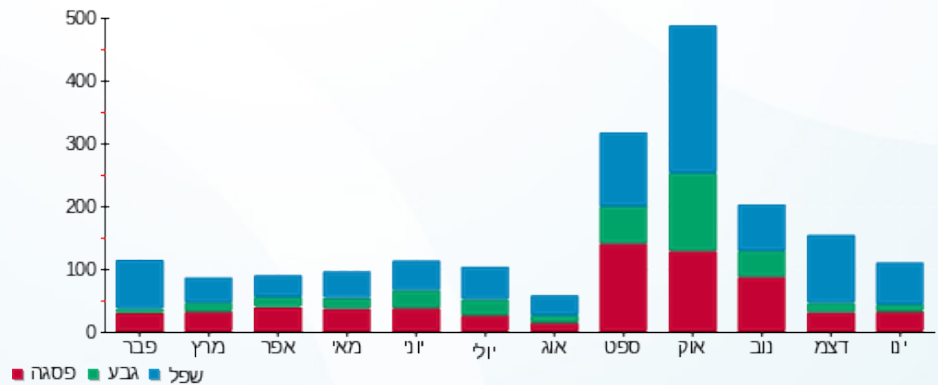



27/01/17

תאריך הפקה:

שם דייר: Clore House 003

26/01/17

תאריך קריאה נוכחית:

שם אתר: בית קלור

27/12/16

תאריך קריאה קודמת:

לקוח/ה נכבד/ה, אנו מתכבדים להגיש את חישוב צריכת החשמל לתקופה 26/01/17 - 27/12/16:

81038055 - 15

סה"כ לתשלום	מחיר לקוט"ש בא"ג	סה"כ צריכה בקוט"ש	קריאה נוכחית	קריאה קודמת	סוג צריכה	סוג תעריף
			31/12/16	27/12/16	פרטי חשבון עבור תאריכים:	
23.36 ₪	45.58	51.25	3,429.75	3,378.50		767
			26/01/17	01/01/17	פרטי חשבון עבור תאריכים:	
59.81 ₪	47.26	126.55	3,556.30	3,429.75		767

סה"כ צריכה לדייר:

שיא ביקוש	סה"כ צריכה בקוט"ש	סה"כ לתשלום
0.003	177.80	83.17 ₪

13.81 ₪	תשלום קבוע	לא כולל מע"מ
1.000	מקדם הספק	
0.00 ₪	קנס מקדם הספק	
96.98 ₪	סה"כ לתשלום	

התפלגות חיוב בש"ח לפי תע"ז

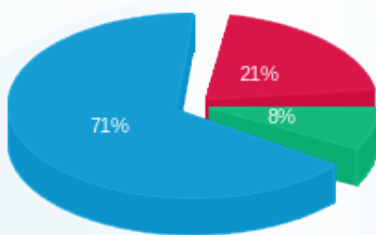

פסגה (17.48 ₪) ■
 גבע (6.62 ₪) ■
 שפל (59.07 ₪) ■

הסטוריית צריכה בקוט"ש

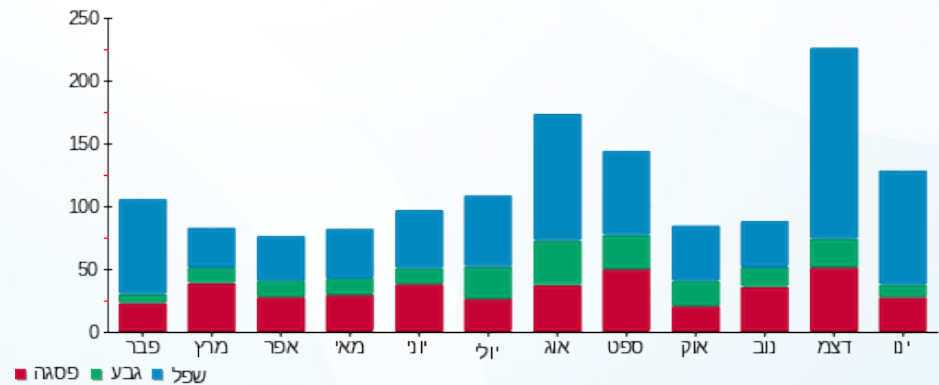



27/01/17

תאריך הפקה:

שם דייר: Clore House 004

26/01/17

תאריך קריאה נוכחית:

שם אתר: בית קלור

27/12/16

תאריך קריאה קודמת:

לקוח/ה נכבד/ה, אנו מתכבדים להגיש את חישוב צריכת החשמל לתקופה 26/01/17 - 27/12/16:

81038055 - 16

סה"כ לתשלום	מחיר לקוט"ש בא"ג	סה"כ צריכה בקוט"ש	קריאה נוכחית	קריאה קודמת	סוג צריכה	סוג תעריף
			31/12/16	27/12/16	פרטי חשבון עבור תאריכים:	
2.14 ₪	45.58	4.70	2,929.60	2,924.90		767
			26/01/17	01/01/17	פרטי חשבון עבור תאריכים:	
34.45 ₪	47.26	72.90	3,002.50	2,929.60		767

סה"כ צריכה לדייר:

שיא ביקוש	סה"כ צריכה בקוט"ש	סה"כ לתשלום
0.0003	77.60	36.59 ₪

13.81 ₪	תשלום קבוע	לא כולל מע"מ
1.000	מקדם הספק	
0.00 ₪	קנס מקדם הספק	
50.40 ₪	סה"כ לתשלום	

התפלגות חיוב בש"ח לפי תע"ז

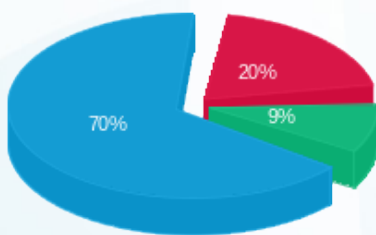

- פסגה (7.38 ₪)
- גבע (3.44 ₪)
- שפל (25.77 ₪)

הסטוריית צריכה בקוט"ש

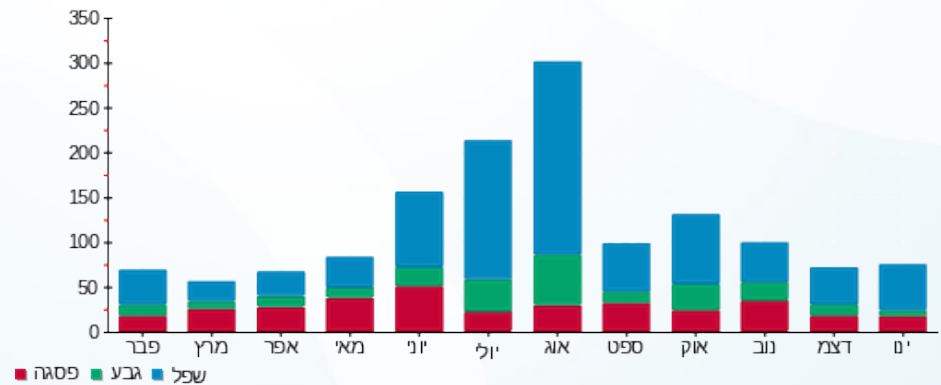



27/01/17

תאריך הפקה:

שם דייר: Clore House 005

26/01/17

תאריך קריאה נוכחית:

שם אתר: בית קלור

27/12/16

תאריך קריאה קודמת:

לקוח/ה נכבד/ה, אנו מתכבדים להגיש את חישוב צריכת החשמל לתקופה 26/01/17 - 27/12/16:

81038055 - 17

סה"כ לתשלום	מחיר לקוט"ש בא"ג	סה"כ צריכה בקוט"ש	קריאה נוכחית	קריאה קודמת	סוג צריכה	סוג תעריף
			31/12/16	27/12/16	פרטי חשבון עבור תאריכים:	
28.76 ₪	45.58	63.10	3,484.95	3,421.85		767
			26/01/17	01/01/17	פרטי חשבון עבור תאריכים:	
120.84 ₪	47.26	255.70	3,740.65	3,484.95		767

סה"כ צריכה לדייר:

שיא ביקוש	סה"כ צריכה בקוט"ש	סה"כ לתשלום
0.003	318.80	149.60 ₪

13.81 ₪	תשלום קבוע	לא כולל מע"מ
1.000	מקדם הספק	
0.00 ₪	קנס מקדם הספק	
163.41 ₪	סה"כ לתשלום	

התפלגות חיוב בש"ח לפי תע"ז

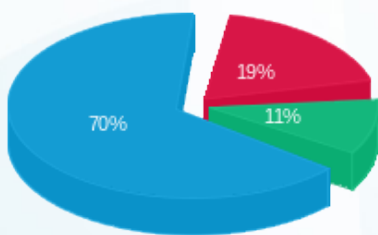

פסגה (28.58 ₪)
 גבע (16.06 ₪)
 שפל (104.97 ₪)

הסטוריית צריכה בקוט"ש

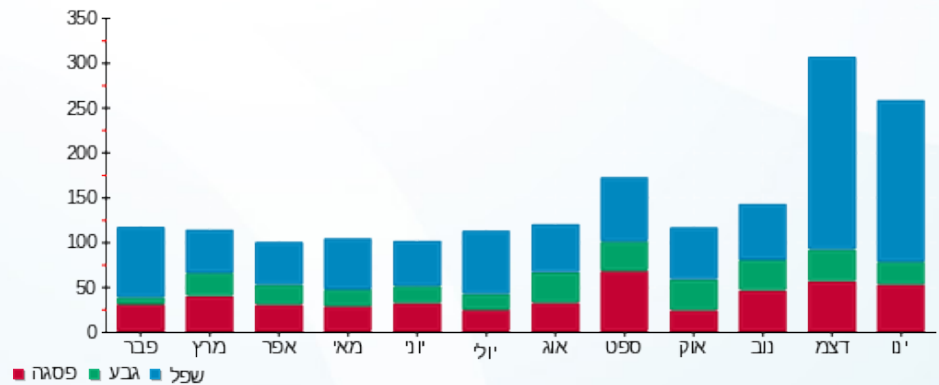



27/01/17

תאריך הפקה:

שם דייר: Clore House 006

26/01/17

תאריך קריאה נוכחית:

שם אתר: בית קלור

27/12/16

תאריך קריאה קודמת:

לקוח/ה נכבד/ה, אנו מתכבדים להגיש את חישוב צריכת החשמל לתקופה 26/01/17 - 27/12/16:

81038055 - 18

סה"כ לתשלום	מחיר לקוט"ש בא"ג	סה"כ צריכה בקוט"ש	קריאה נוכחית	קריאה קודמת	סוג צריכה	סוג תעריף
			31/12/16	27/12/16	פרטי חשבון עבור תאריכים:	
11.60 ₪	45.58	25.45	5,114.85	5,089.40		767
			26/01/17	01/01/17	פרטי חשבון עבור תאריכים:	
62.50 ₪	47.26	132.25	5,247.10	5,114.85		767

סה"כ צריכה לדייר:

שיא ביקוש	סה"כ צריכה בקוט"ש	סה"כ לתשלום
0.003	157.70	74.10 ₪

13.81 ₪	תשלום קבוע	לא כולל מע"מ
1.000	מקדם הספק	
0.00 ₪	קנס מקדם הספק	
87.91 ₪	סה"כ לתשלום	

התפלגות חיוב בש"ח לפי תע"ז

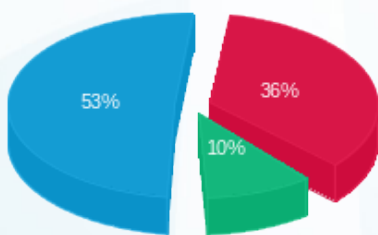

פסגה (27.03 ₪)
 גבע (7.64 ₪)
 שפל (39.44 ₪)

הסטוריית צריכה בקוט"ש

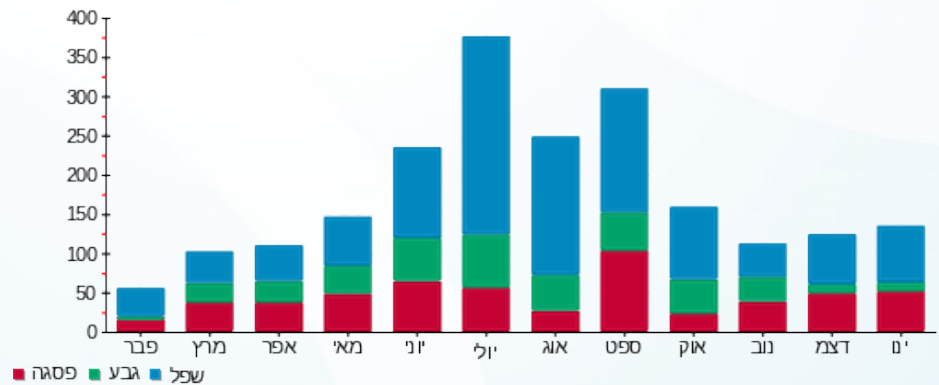

27/01/17 תאריך הפקה:
 26/01/17 תאריך קריאה נוכחית:
 27/12/16 תאריך קריאה קודמת:

שם דייר: Clore House 007
 שם אתר: בית קלור

לקוח/ה נכבד/ה, אנו מתכבדים להגיש את חישוב צריכת החשמל לתקופה 26/01/17 - 27/12/16:

81038055 - 19

סה"כ לתשלום	מחיר לקוט"ש בא"ג	סה"כ צריכה בקוט"ש	קריאה נוכחית	קריאה קודמת	סוג צריכה	סוג תעריף
			31/12/16	27/12/16	פרטי חשבון עבור תאריכים:	
₪ 8.68	45.58	19.05	2,224.05	2,205.00		767
			26/01/17	01/01/17	פרטי חשבון עבור תאריכים:	
₪ 43.43	47.26	91.90	2,315.95	2,224.05		767

סה"כ צריכה לדייר:

סה"כ לתשלום	סה"כ צריכה בקוט"ש	שיא ביקוש
₪ 52.11	110.95	0.0006

₪ 13.81	תשלום קבוע	לא כולל מע"מ
1.000	מקדם הספק	
₪ 0.00	קנס מקדם הספק	
₪ 65.92	סה"כ לתשלום	

התפלגות חיוב בש"ח לפי תע"ז

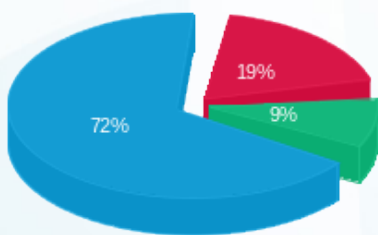

פסגה (₪ 9.94) ■
 גבע (₪ 4.91) ■
 שפל (₪ 37.27) ■

הסטוריית צריכה בקוט"ש

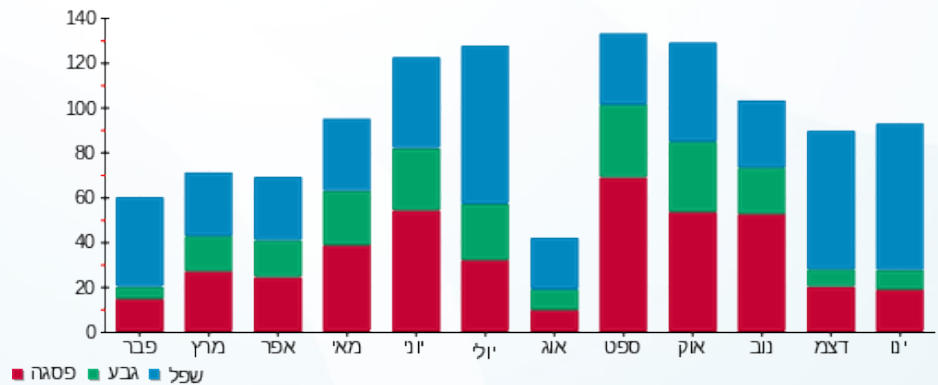



27/01/17

תאריך הפקה:

שם דייר: Clore House 008

26/01/17

תאריך קריאה נוכחית:

שם אתר: בית קלור

27/12/16

תאריך קריאה קודמת:

לקוח/ה נכבד/ה, אנו מתכבדים להגיש את חישוב צריכת החשמל לתקופה 26/01/17 - 27/12/16:

81038055 - 20

סה"כ לתשלום	מחיר לקוט"ש בא"ג	סה"כ צריכה בקוט"ש	קריאה נוכחית	קריאה קודמת	סוג צריכה	סוג תעריף
			31/12/16	27/12/16	פרטי חשבון עבור תאריכים:	
14.68 ₪	45.58	32.20	8,125.30	8,093.10		767
			26/01/17	01/01/17	פרטי חשבון עבור תאריכים:	
55.60 ₪	47.26	117.65	8,242.95	8,125.30		767

סה"כ צריכה לדייר:

שיא ביקוש	סה"כ צריכה בקוט"ש	סה"כ לתשלום
0.002	149.85	70.28 ₪

13.81 ₪	תשלום קבוע	לא כולל מע"מ
1.000	מקדם הספק	
0.00 ₪	קנס מקדם הספק	
84.09 ₪	סה"כ לתשלום	

התפלגות חיוב בש"ח לפי תע"ז

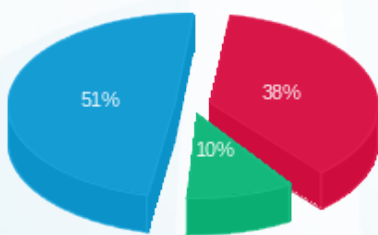

- פסגה (₪ 27.01)
- גבע (₪ 7.23)
- שפל (₪ 36.04)

הסטוריית צריכה בקוט"ש

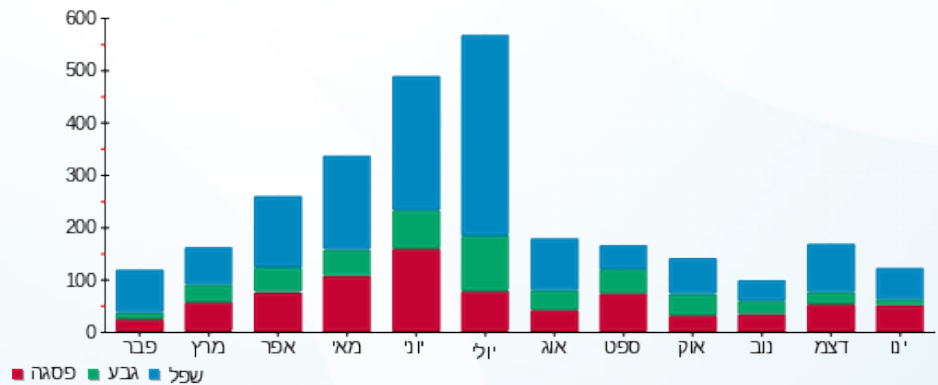

27/01/17 תאריך הפקה:
 26/01/17 תאריך קריאה נוכחית:
 27/12/16 תאריך קריאה קודמת:

שם דייר: Clore House 009
 שם אתר: בית קלור

לקוח/ה נכבד/ה, אנו מתכבדים להגיש את חישוב צריכת החשמל לתקופה 26/01/17 - 27/12/16:

21 - 81038055

סה"כ לתשלום	מחיר לקוט"ש בא"ג	סה"כ צריכה בקוט"ש	קריאה נוכחית	קריאה קודמת	סוג צריכה	סוג תעריף
			31/12/16	27/12/16	פרטי חשבון עבור תאריכים:	
₪ 3.05	45.58	6.70	1,686.60	1,679.90		767
			26/01/17	01/01/17	פרטי חשבון עבור תאריכים:	
₪ 19.75	47.26	41.80	1,728.40	1,686.60		767

סה"כ צריכה לדייר:

סה"כ לתשלום	סה"כ צריכה בקוט"ש	שיא ביקוש
₪ 22.81	48.50	0.0004

₪ 13.81	תשלום קבוע	לא כולל מע"מ
1.000	מקדם הספק	
₪ 0.00	קנס מקדם הספק	
₪ 36.62	סה"כ לתשלום	

התפלגות חיוב בש"ח לפי תע"ז

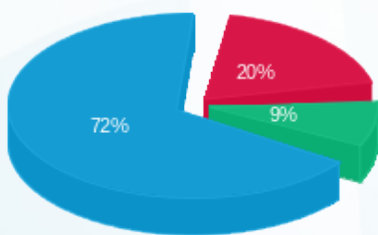

פסגה (₪ 4.45) ■
 גבע (₪ 2.00) ■
 שפל (₪ 16.36) ■

הסטוריית צריכה בקוט"ש

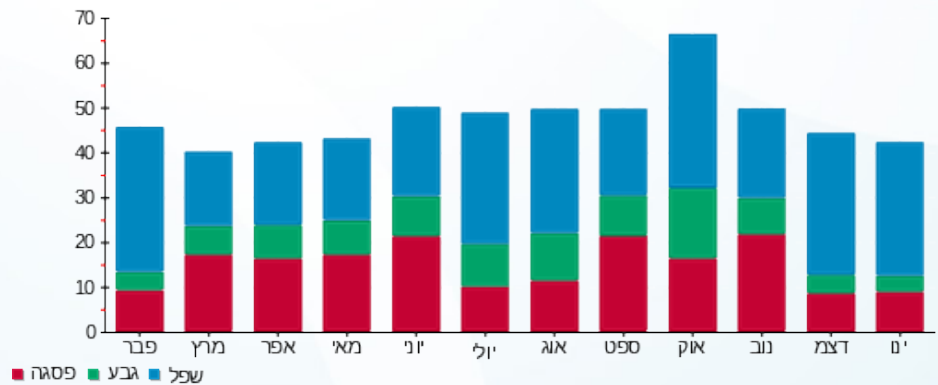

27/01/17 תאריך הפקה:
 26/01/17 תאריך קריאה נוכחית:
 27/12/16 תאריך קריאה קודמת:

שם דייר: Clore House 102
 שם אתר: בית קלור

לקוח/ה נכבד/ה, אנו מתכבדים להגיש את חישוב צריכת החשמל לתקופה 26/01/17 - 27/12/16:

81019624 - 5

סה"כ לתשלום	מחיר לקוט"ש בא"ג	סה"כ צריכה בקוט"ש	קריאה נוכחית	קריאה קודמת	סוג צריכה	סוג תעריף
			31/12/16	27/12/16	פרטי חשבון עבור תאריכים:	
21.98 ₪	45.58	48.23	4,570.58	4,522.35		767
			26/01/17	01/01/17	פרטי חשבון עבור תאריכים:	
109.33 ₪	47.26	231.33	4,801.91	4,570.58		767

סה"כ צריכה לדייר:

שיא ביקוש	סה"כ צריכה בקוט"ש	סה"כ לתשלום
0.002	279.56	131.31 ₪

13.81 ₪	תשלום קבוע	לא כולל מע"מ
1.000	מקדם הספק	
0.00 ₪	קנס מקדם הספק	
145.12 ₪	סה"כ לתשלום	

התפלגות חיוב בש"ח לפי תע"ז

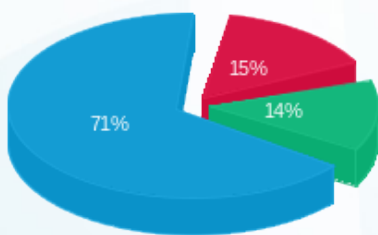

פסגה (20.31 ₪) ■
 גבע (18.01 ₪) ■
 שפל (93.00 ₪) ■

הסטוריית צריכה בקוט"ש

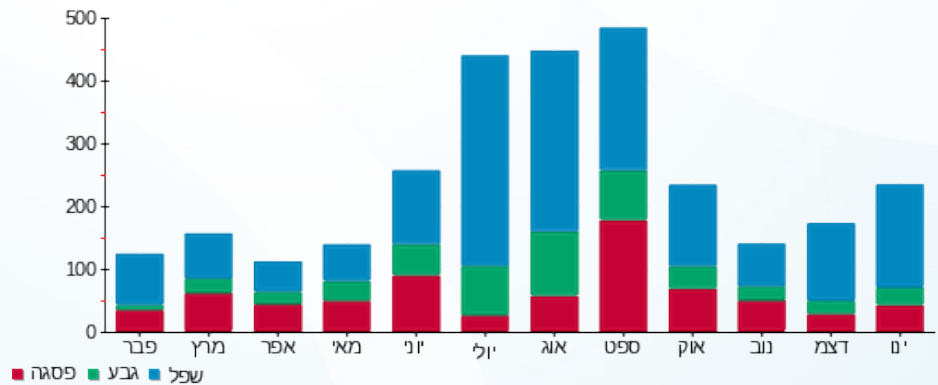



27/01/17

תאריך הפקה:

שם דייר: Clore House 103

26/01/17

תאריך קריאה נוכחית:

שם אתר: בית קלור

27/12/16

תאריך קריאה קודמת:

לקוח/ה נכבד/ה, אנו מתכבדים להגיש את חישוב צריכת החשמל לתקופה 26/01/17 - 27/12/16:

81019624 - 6

סה"כ לתשלום	מחיר לקוט"ש בא"ג	סה"כ צריכה בקוט"ש	קריאה נוכחית	קריאה קודמת	סוג צריכה	סוג תעריף
			31/12/16	27/12/16	פרטי חשבון עבור תאריכים:	
₪ 6.36	45.58	13.95	2,608.90	2,594.95		767
			26/01/17	01/01/17	פרטי חשבון עבור תאריכים:	
₪ 41.87	47.26	88.59	2,697.49	2,608.90		767

סה"כ צריכה לדייר:

סה"כ לתשלום	סה"כ צריכה בקוט"ש	שיא ביקוש
₪ 48.22	102.53	0.003

₪ 13.81	תשלום קבוע	
1.000	מקדם הספק	
₪ 0.00	קנס מקדם הספק	
₪ 62.03	סה"כ לתשלום	
		לא כולל מע"מ

התפלגות חיוב בש"ח לפי תע"ז

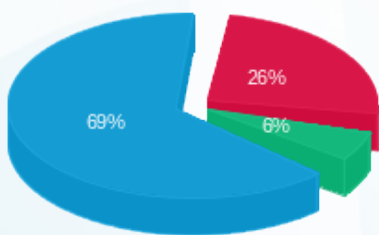

- פסגה (₪ 12.39)
- גבע (₪ 2.67)
- שפל (₪ 33.17)

הסטוריית צריכה בקוט"ש

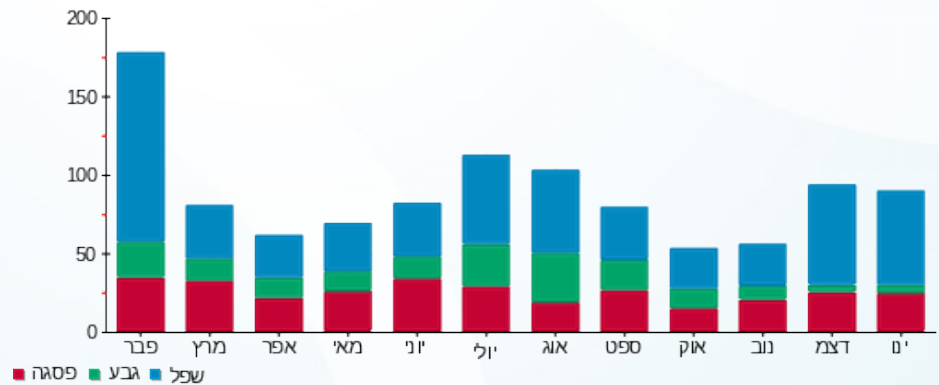

27/01/17 תאריך הפקה:
 26/01/17 תאריך קריאה נוכחית:
 27/12/16 תאריך קריאה קודמת:

שם דייר: Clore House 104
 שם אתר: בית קלור

לקוח/ה נכבד/ה, אנו מתכבדים להגיש את חישוב צריכת החשמל לתקופה 26/01/17 - 27/12/16:

7 - 81019624

סה"כ לתשלום	מחיר לקוט"ש בא"ג	סה"כ צריכה בקוט"ש	קריאה נוכחית	קריאה קודמת	סוג צריכה	סוג תעריף
			31/12/16	27/12/16	פרטי חשבון עבור תאריכים:	
₪ 22.19	45.58	48.69	4,358.27	4,309.58		767
			26/01/17	01/01/17	פרטי חשבון עבור תאריכים:	
₪ 83.76	47.26	177.23	4,535.50	4,358.27		767

סה"כ צריכה לדייר:

סה"כ לתשלום	סה"כ צריכה בקוט"ש	שיא ביקוש
₪ 105.95	225.92	0.003

₪ 13.81	תשלום קבוע	לא כולל מע"מ
1.000	מקדם הספק	
₪ 0.00	קנס מקדם הספק	
₪ 119.76	סה"כ לתשלום	

התפלגות חיוב בש"ח לפי תע"ז

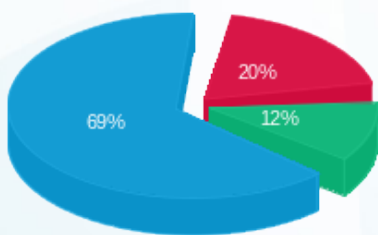

פסגה (₪ 20.77)
 גבע (₪ 12.31)
 שפל (₪ 72.87)

הסטוריית צריכה בקוט"ש

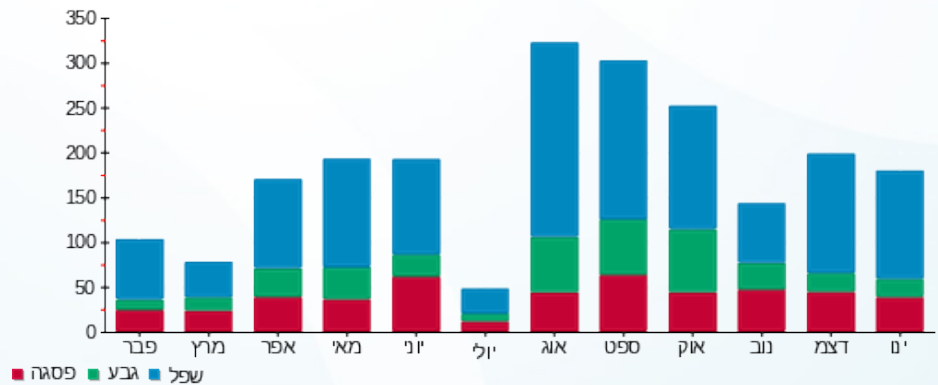



27/01/17

תאריך הפקה:

שם דייר: Clore House 105

26/01/17

תאריך קריאה נוכחית:

שם אתר: בית קלור

27/12/16

תאריך קריאה קודמת:

לקוח/ה נכבד/ה, אנו מתכבדים להגיש את חישוב צריכת החשמל לתקופה 26/01/17 - 27/12/16:

81019624 - 8

סה"כ לתשלום	מחיר לקוט"ש בא"ג	סה"כ צריכה בקוט"ש	קריאה נוכחית	קריאה קודמת	סוג צריכה	סוג תעריף
			31/12/16	27/12/16	פרטי חשבון עבור תאריכים:	
₪ 2.36	45.58	5.18	2,002.20	1,997.02		767
			26/01/17	01/01/17	פרטי חשבון עבור תאריכים:	
₪ 40.13	47.26	84.92	2,087.12	2,002.20		767

סה"כ צריכה לדייר:

סה"כ לתשלום	סה"כ צריכה בקוט"ש	שיא ביקוש
₪ 42.49	90.10	0.002

₪ 13.81	תשלום קבוע	לא כולל מע"מ
1.000	מקדם הספק	
₪ 0.00	קנס מקדם הספק	
₪ 56.30	סה"כ לתשלום	

התפלגות חיוב בש"ח לפי תע"ז

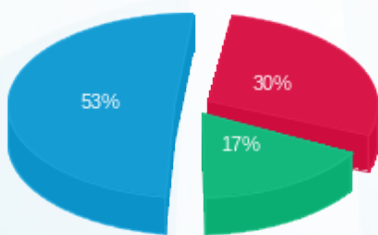

פסגה (₪ 12.70) ■
 גבע (₪ 7.27) ■
 שפל (₪ 22.52) ■

הסטוריית צריכה בקוט"ש

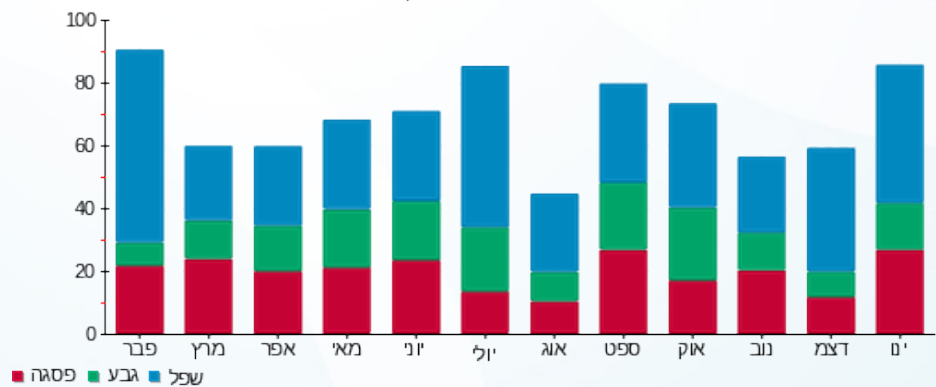



27/01/17 תאריך הפקה:
 26/01/17 תאריך קריאה נוכחית:
 27/12/16 תאריך קריאה קודמת:

שם דייר: Clore House 106
 שם אתר: בית קלור

לקוח/ה נכבד/ה, אנו מתכבדים להגיש את חישוב צריכת החשמל לתקופה 26/01/17 - 27/12/16:

81019624 - 15

סה"כ לתשלום	מחיר לקוט"ש בא"ג	סה"כ צריכה בקוט"ש	קריאה נוכחית	קריאה קודמת	סוג צריכה	סוג תעריף
			31/12/16	27/12/16	פרטי חשבון עבור תאריכים:	
2.43 ₪	45.58	5.34	2,232.63	2,227.30		767
			26/01/17	01/01/17	פרטי חשבון עבור תאריכים:	
13.55 ₪	47.26	28.67	2,261.30	2,232.63		767

סה"כ צריכה לדייר:

שיא ביקוש	סה"כ צריכה בקוט"ש	סה"כ לתשלום
0.0002	34.00	15.98 ₪

13.81 ₪	תשלום קבוע	לא כולל מע"מ
1.000	מקדם הספק	
0.00 ₪	קנס מקדם הספק	
29.79 ₪	סה"כ לתשלום	

התפלגות חיוב בש"ח לפי תע"ז

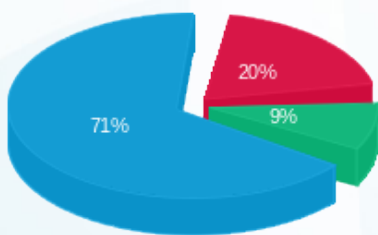

פסגה (3.18 ₪)
 גבע (1.45 ₪)
 שפל (11.36 ₪)

הסטוריית צריכה בקוט"ש

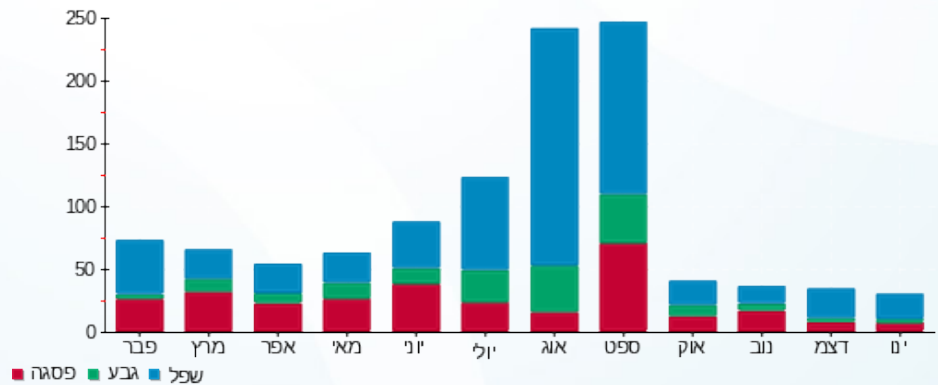

27/01/17 תאריך הפקה:
 26/01/17 תאריך קריאה נוכחית:
 27/12/16 תאריך קריאה קודמת:

שם דייר: Clore House 107
 שם אתר: בית קלור

לקוח/ה נכבד/ה, אנו מתכבדים להגיש את חישוב צריכת החשמל לתקופה 26/01/17 - 27/12/16:

13 - 81019624

סה"כ לתשלום	מחיר לקוט"ש בא"ג	סה"כ צריכה בקוט"ש	קריאה נוכחית	קריאה קודמת	סוג צריכה	סוג תעריף
			31/12/16	27/12/16	פרטי חשבון עבור תאריכים:	
₪ 1.39	45.58	3.04	3,185.54	3,182.50		767
			26/01/17	01/01/17	פרטי חשבון עבור תאריכים:	
₪ 44.40	47.26	93.95	3,279.48	3,185.54		767

סה"כ צריכה לדייר:

סה"כ לתשלום	סה"כ צריכה בקוט"ש	שיא ביקוש
₪ 45.78	96.99	0.0003

₪ 13.81	תשלום קבוע	לא כולל מע"מ
1.000	מקדם הספק	
₪ 0.00	קנס מקדם הספק	
₪ 59.59	סה"כ לתשלום	

התפלגות חיוב בש"ח לפי תע"ז

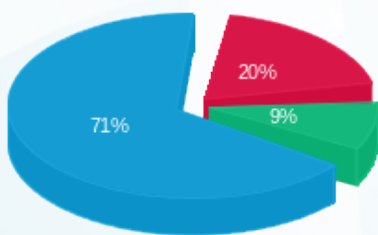

פסגה (₪ 9.05) ■
 גבע (₪ 4.22) ■
 שפל (₪ 32.51) ■

הסטוריית צריכה בקוט"ש

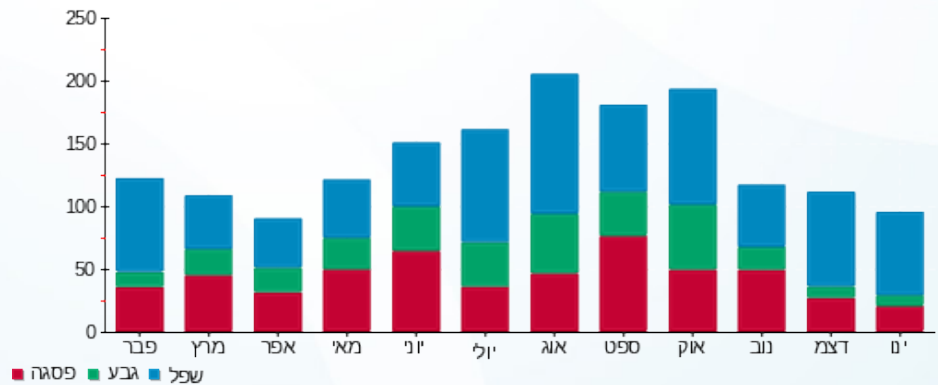



27/01/17

תאריך הפקה:

שם דייר: Clore House 108

26/01/17

תאריך קריאה נוכחית:

שם אתר: בית קלור

27/12/16

תאריך קריאה קודמת:

לקוח/ה נכבד/ה, אנו מתכבדים להגיש את חישוב צריכת החשמל לתקופה 26/01/17 - 27/12/16:

14 - 81019624

סה"כ לתשלום	מחיר לקוט"ש בא"ג	סה"כ צריכה בקוט"ש	קריאה נוכחית	קריאה קודמת	סוג צריכה	סוג תעריף
			31/12/16	27/12/16	פרטי חשבון עבור תאריכים:	
22.23 ₪	45.58	48.76	3,765.62	3,716.85		767
			26/01/17	01/01/17	פרטי חשבון עבור תאריכים:	
64.16 ₪	47.26	135.77	3,901.38	3,765.62		767

סה"כ צריכה לדייר:

סה"כ לתשלום	סה"כ צריכה בקוט"ש	שיא ביקוש
86.39 ₪	184.53	0.003

13.81 ₪	תשלום קבוע	לא כולל מע"מ
1.000	מקדם הספק	
0.00 ₪	קנס מקדם הספק	
100.20 ₪	סה"כ לתשלום	

התפלגות חיוב בש"ח לפי תע"ז

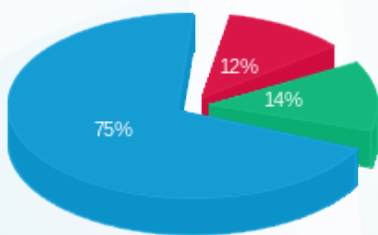

פסגה (10.09 ₪) 75%
 גבע (11.71 ₪) 12%
 שפל (64.58 ₪) 14%

הסטוריית צריכה בקוט"ש

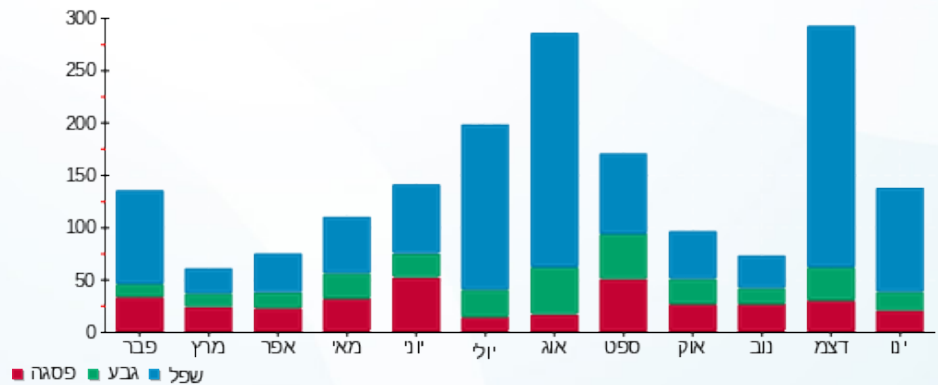

27/01/17 תאריך הפקה:
 26/01/17 תאריך קריאה נוכחית:
 27/12/16 תאריך קריאה קודמת:

שם דייר: Clore House 109
 שם אתר: בית קלור

לקוח/ה נכבד/ה, אנו מתכבדים להגיש את חישוב צריכת החשמל לתקופה 26/01/17 - 27/12/16:

21 - 81019624

סה"כ לתשלום	מחיר לקוט"ש בא"ג	סה"כ צריכה בקוט"ש	קריאה נוכחית	קריאה קודמת	סוג צריכה	סוג תעריף
			31/12/16	27/12/16	פרטי חשבון עבור תאריכים:	
₪ 23.70	45.58	52.00	3,702.57	3,650.57		767
			26/01/17	01/01/17	פרטי חשבון עבור תאריכים:	
₪ 90.27	47.26	191.01	3,893.58	3,702.57		767

סה"כ צריכה לדייר:

שיא ביקוש	סה"כ צריכה בקוט"ש	סה"כ לתשלום
0.003	243.01	₪ 113.97

₪ 13.81	תשלום קבוע	
1.000	מקדם הספק	
₪ 0.00	קנס מקדם הספק	
₪ 127.78	סה"כ לתשלום	לא כולל מע"מ

התפלגות חיוב בש"ח לפי תע"ז

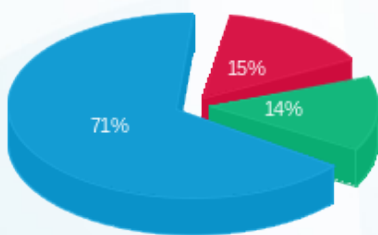

פסגה (₪ 16.75)
 גבע (₪ 16.43)
 שפל (₪ 80.79)

הסטוריית צריכה בקוט"ש

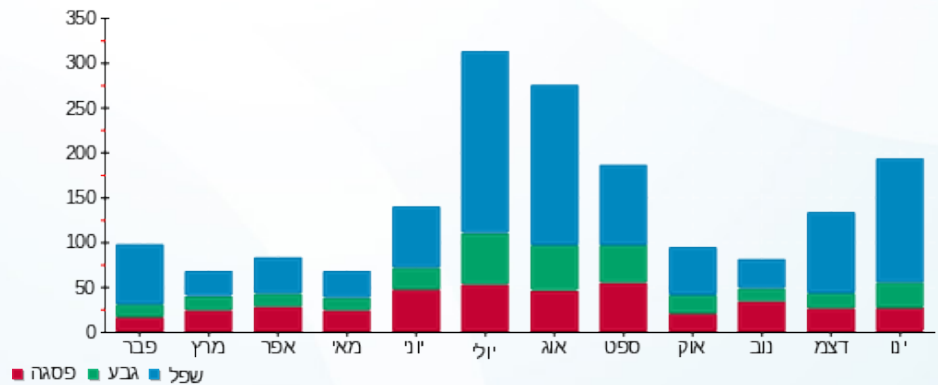



27/01/17

תאריך הפקה:

שם דייר: Clore House 110

26/01/17

תאריך קריאה נוכחית:

שם אתר: בית קלור

27/12/16

תאריך קריאה קודמת:

לקוח/ה נכבד/ה, אנו מתכבדים להגיש את חישוב צריכת החשמל לתקופה 26/01/17 - 27/12/16:

81019624 - 22

סה"כ לתשלום	מחיר לקוט"ש בא"ג	סה"כ צריכה בקוט"ש	קריאה נוכחית	קריאה קודמת	סוג צריכה	סוג תעריף
			31/12/16	27/12/16	פרטי חשבון עבור תאריכים:	
₪ 5.52	45.58	12.12	2,608.18	2,596.07		767
			26/01/17	01/01/17	פרטי חשבון עבור תאריכים:	
₪ 27.60	47.26	58.39	2,666.57	2,608.18		767

סה"כ צריכה לדייר:

סה"כ לתשלום	סה"כ צריכה בקוט"ש	שיא ביקוש
₪ 33.12	70.51	0.003

₪ 13.81	תשלום קבוע	
1.000	מקדם הספק	
₪ 0.00	קנס מקדם הספק	
₪ 46.93	סה"כ לתשלום	
		לא כולל מע"מ

התפלגות חיוב בש"ח לפי תע"ז

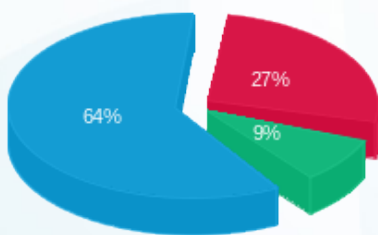

- פסגה (9.08)
- גבע (2.87)
- שפל (21.17)

הסטוריית צריכה בקוט"ש

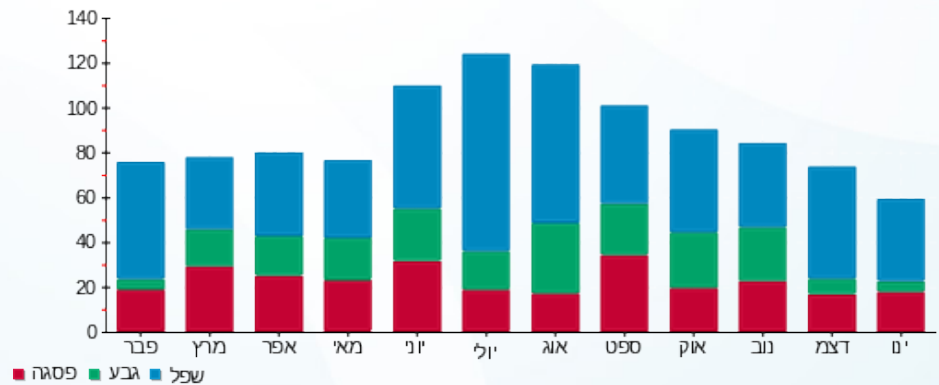



27/01/17

תאריך הפקה:

שם דייר: Clore House 111

26/01/17

תאריך קריאה נוכחית:

שם אתר: בית קלור

27/12/16

תאריך קריאה קודמת:

לקוח/ה נכבד/ה, אנו מתכבדים להגיש את חישוב צריכת החשמל לתקופה 26/01/17 - 27/12/16:

81019624 - 23

סה"כ לתשלום	מחיר לקוט"ש בא"ג	סה"כ צריכה בקוט"ש	קריאה נוכחית	קריאה קודמת	סוג צריכה	סוג תעריף
			31/12/16	27/12/16	פרטי חשבון עבור תאריכים:	
₪ 5.35	45.58	11.74	2,743.54	2,731.80		767
			26/01/17	01/01/17	פרטי חשבון עבור תאריכים:	
₪ 63.17	47.26	133.66	2,877.20	2,743.54		767

סה"כ צריכה לדייר:

שיא ביקוש	סה"כ צריכה בקוט"ש	סה"כ לתשלום
0.002	145.40	₪ 68.52

₪ 13.81	תשלום קבוע	לא כולל מע"מ
1.000	מקדם הספק	
₪ 0.00	קנס מקדם הספק	
₪ 82.33	סה"כ לתשלום	

התפלגות חיוב בש"ח לפי תע"ז

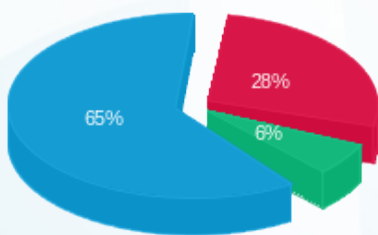

- פסגה (₪ 19.41) 65%
- גבע (₪ 4.25) 6%
- שפל (₪ 44.86) 28%

הסטוריית צריכה בקוט"ש

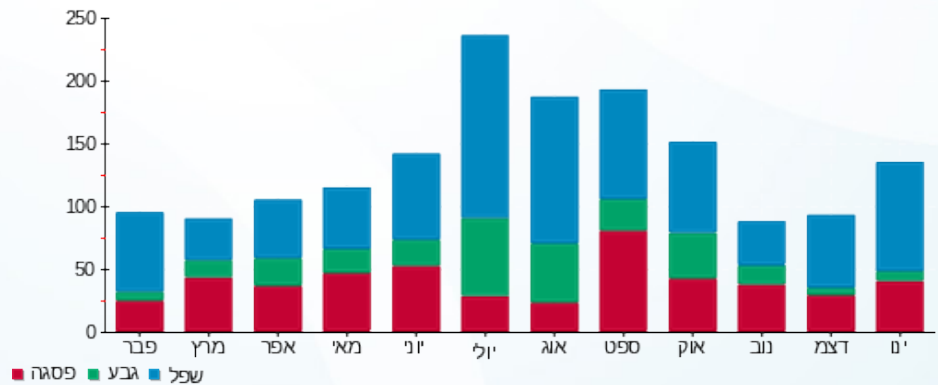

27/01/17 תאריך הפקה:
 26/01/17 תאריך קריאה נוכחית:
 27/12/16 תאריך קריאה קודמת:

שם דייר: Clore House 112
 שם אתר: בית קלור

לקוח/ה נכבד/ה, אנו מתכבדים להגיש את חישוב צריכת החשמל לתקופה 26/01/17 - 27/12/16:

81019624 - 24

סה"כ לתשלום	מחיר לקוט"ש בא"ג	סה"כ צריכה בקוט"ש	קריאה נוכחית	קריאה קודמת	סוג צריכה	סוג תעריף
			31/12/16	27/12/16	פרטי חשבון עבור תאריכים:	
20.88 ₪	45.58	45.81	4,445.82	4,400.007		767
			26/01/17	01/01/17	פרטי חשבון עבור תאריכים:	
122.59 ₪	47.26	259.39	4,705.21	4,445.82		767

סה"כ צריכה לדייר:

שיא ביקוש	סה"כ צריכה בקוט"ש	סה"כ לתשלום
0.003	305.20	143.47 ₪

13.81 ₪	תשלום קבוע	לא כולל מע"מ
1.000	מקדם הספק	
0.00 ₪	קנס מקדם הספק	
157.28 ₪	סה"כ לתשלום	

התפלגות חיוב בש"ח לפי תע"ז

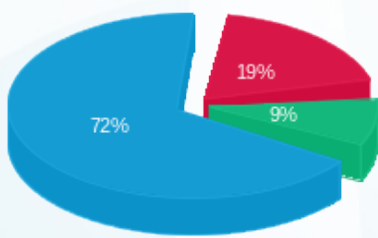

פסגה (27.44 ₪) 72%
 גבע (13.01 ₪) 19%
 שפל (103.02 ₪) 9%

הסטוריית צריכה בקוט"ש

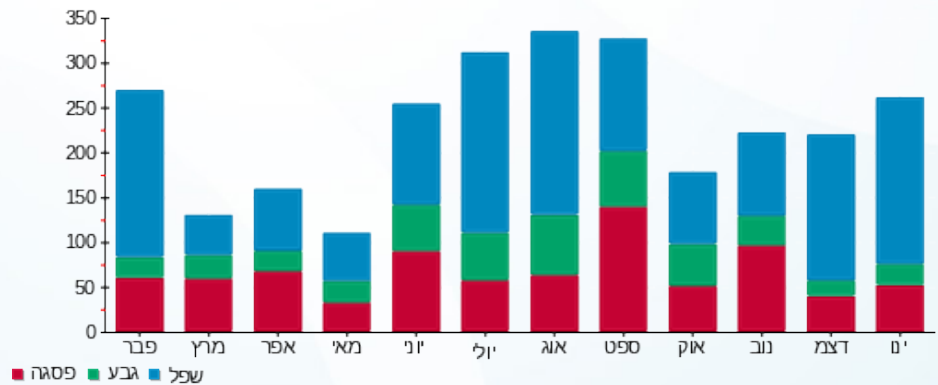



27/01/17 תאריך הפקה:
 26/01/17 תאריך קריאה נוכחית:
 27/12/16 תאריך קריאה קודמת:

שם דייר: Clore House 113
 שם אתר: בית קלור

לקוח/ה נכבד/ה, אנו מתכבדים להגיש את חישוב צריכת החשמל לתקופה 26/01/17 - 27/12/16:

81019624 - 10

סה"כ לתשלום	מחיר לקוט"ש בא"ג	סה"כ צריכה בקוט"ש	קריאה נוכחית	קריאה קודמת	סוג צריכה	סוג תעריף
			31/12/16	27/12/16	פרטי חשבון עבור תאריכים:	
₪ 55.17	45.58	121.03	4,311.95	4,190.92		767
			26/01/17	01/01/17	פרטי חשבון עבור תאריכים:	
₪ 172.80	47.26	365.64	4,677.58	4,311.95		767

סה"כ צריכה לדייר:

סה"כ לתשלום	סה"כ צריכה בקוט"ש	שיא ביקוש
₪ 227.97	486.67	0.003

₪ 13.81	תשלום קבוע	לא כולל מע"מ
1.000	מקדם הספק	
₪ 0.00	קנס מקדם הספק	
₪ 241.78	סה"כ לתשלום	

התפלגות חיוב בש"ח לפי תע"ז

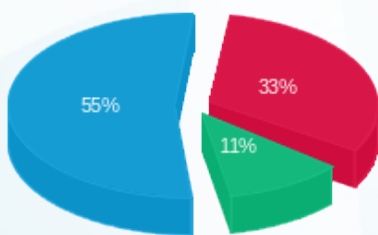

■ פסגה (₪ 75.70)
 ■ גבע (₪ 26.00)
 ■ שפל (₪ 126.26)

הסטוריית צריכה בקוט"ש

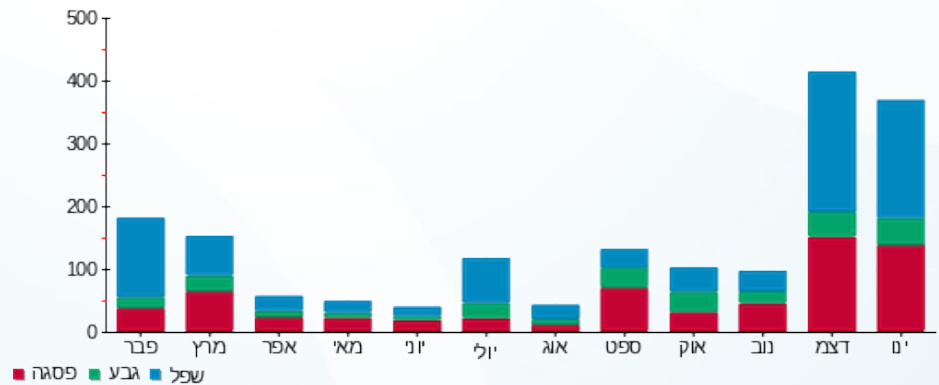



27/01/17 תאריך הפקה:
 26/01/17 תאריך קריאה נוכחית:
 27/12/16 תאריך קריאה קודמת:

שם דייר: Clore House 114
 שם אתר: בית קלור

לקוח/ה נכבד/ה, אנו מתכבדים להגיש את חישוב צריכת החשמל לתקופה 26/01/17 - 27/12/16:

81019624 - 11

סה"כ לתשלום	מחיר לקוט"ש בא"ג	סה"כ צריכה בקוט"ש	קריאה נוכחית	קריאה קודמת	סוג צריכה	סוג תעריף
			31/12/16	27/12/16	פרטי חשבון עבור תאריכים:	
19.96 ₪	45.58	43.79	2,809.42	2,765.63		767
			26/01/17	01/01/17	פרטי חשבון עבור תאריכים:	
116.75 ₪	47.26	247.04	3,056.46	2,809.42		767

סה"כ צריכה לדייר:

שיא ביקוש	סה"כ צריכה בקוט"ש	סה"כ לתשלום
0.003	290.83	136.71 ₪

13.81 ₪	תשלום קבוע	לא כולל מע"מ
1.000	מקדם הספק	
0.00 ₪	קנס מקדם הספק	
150.52 ₪	סה"כ לתשלום	

התפלגות חיוב בש"ח לפי תע"ז

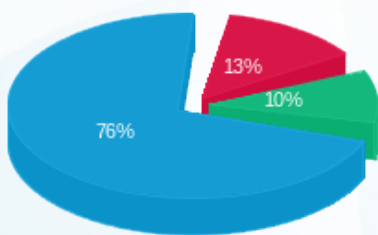

פסגה (18.40 ₪)
 גבע (13.93 ₪)
 שפל (104.38 ₪)

הסטוריית צריכה בקוט"ש

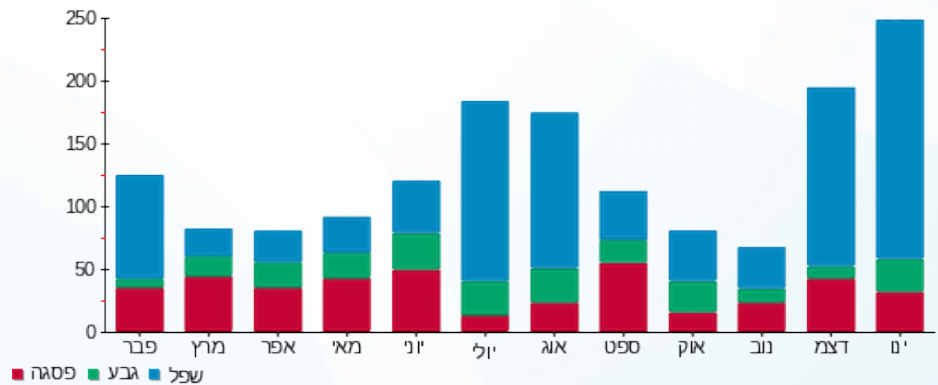

27/01/17 תאריך הפקה:
 26/01/17 תאריך קריאה נוכחית:
 27/12/16 תאריך קריאה קודמת:

שם דייר: Clore House 115
 שם אתר: בית קלור

לקוח/ה נכבד/ה, אנו מתכבדים להגיש את חישוב צריכת החשמל לתקופה 26/01/17 - 27/12/16:

81019624 - 9

סה"כ לתשלום	מחיר לקוט"ש בא"ג	סה"כ צריכה בקוט"ש	קריאה נוכחית	קריאה קודמת	סוג צריכה	סוג תעריף
			31/12/16	27/12/16	פרטי חשבון עבור תאריכים:	
10.05 ₪	45.58	22.04	2,188.60	2,166.56		767
			26/01/17	01/01/17	פרטי חשבון עבור תאריכים:	
39.03 ₪	47.26	82.59	2,271.20	2,188.60		767

סה"כ צריכה לדייר:

שיא ביקוש	סה"כ צריכה בקוט"ש	סה"כ לתשלום
0.003	104.63	49.08 ₪

13.81 ₪	תשלום קבוע	לא כולל מע"מ
1.000	מקדם הספק	
0.00 ₪	קנס מקדם הספק	
62.89 ₪	סה"כ לתשלום	

התפלגות חיוב בש"ח לפי תע"ז

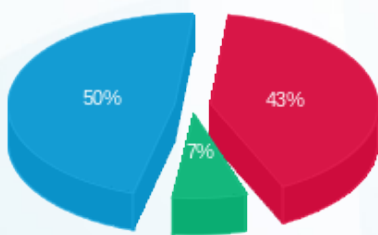

פסגה (21.21 ₪) 50%
 גבע (3.48 ₪) 7%
 שפל (24.39 ₪) 43%

הסטוריית צריכה בקוט"ש

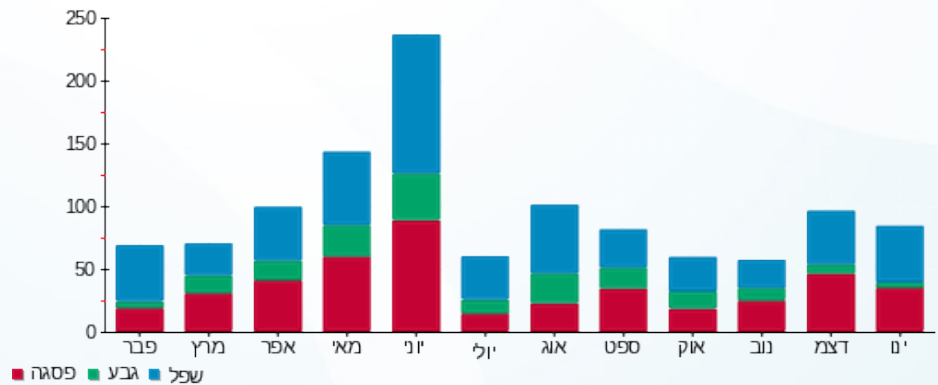



27/01/17

תאריך הפקה:

שם דייר: Clore House 116

26/01/17

תאריך קריאה נוכחית:

שם אתר: בית קלור

27/12/16

תאריך קריאה קודמת:

לקוח/ה נכבד/ה, אנו מתכבדים להגיש את חישוב צריכת החשמל לתקופה 26/01/17 - 27/12/16:

81019624 - 16

סה"כ לתשלום	מחיר לקוט"ש בא"ג	סה"כ צריכה בקוט"ש	קריאה נוכחית	קריאה קודמת	סוג צריכה	סוג תעריף
			31/12/16	27/12/16	פרטי חשבון עבור תאריכים:	
₪ 3.16	45.58	6.94	4,056.11	4,049.17		767
			26/01/17	01/01/17	פרטי חשבון עבור תאריכים:	
₪ 34.87	47.26	73.79	4,129.90	4,056.11		767

סה"כ צריכה לדייר:

סה"כ לתשלום	סה"כ צריכה בקוט"ש	שיא ביקוש
₪ 38.03	80.73	0.002

₪ 13.81	תשלום קבוע	
1.000	מקדם הספק	
₪ 0.00	קנס מקדם הספק	
₪ 51.84	סה"כ לתשלום	
		לא כולל מע"מ

התפלגות חיוב בש"ח לפי תע"ז

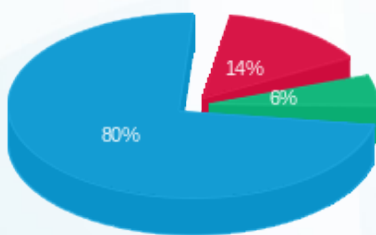

- פסגה (₪ 5.47)
- גבע (₪ 2.26)
- שפל (₪ 30.29)

הסטוריית צריכה בקוט"ש

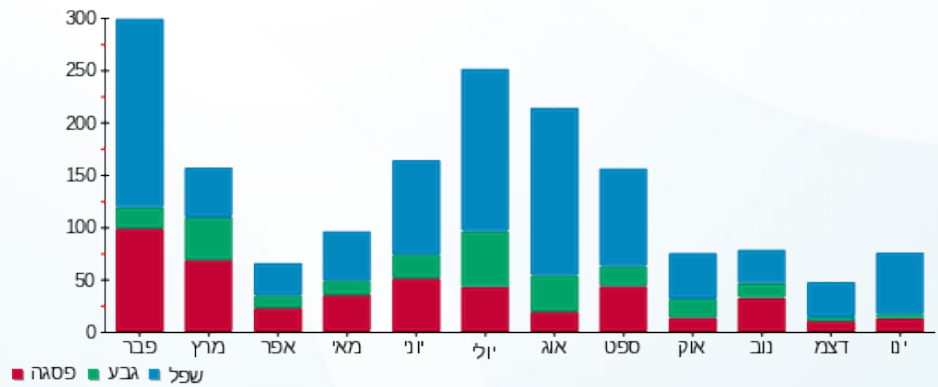

27/01/17 תאריך הפקה:
 26/01/17 תאריך קריאה נוכחית:
 27/12/16 תאריך קריאה קודמת:

שם דייר: Clore House 117
 שם אתר: בית קלור

לקוח/ה נכבד/ה, אנו מתכבדים להגיש את חישוב צריכת החשמל לתקופה 26/01/17 - 27/12/16:

81019624 - 17

סה"כ לתשלום	מחיר לקוט"ש בא"ג	סה"כ צריכה בקוט"ש	קריאה נוכחית	קריאה קודמת	סוג צריכה	סוג תעריף
			31/12/16	27/12/16	פרטי חשבון עבור תאריכים:	
₪ 5.87	45.58	12.87	2,348.06	2,335.19		767
			26/01/17	01/01/17	פרטי חשבון עבור תאריכים:	
₪ 30.35	47.26	64.21	2,412.27	2,348.06		767

סה"כ צריכה לדייר:

שיא ביקוש	סה"כ צריכה בקוט"ש	סה"כ לתשלום
0.002	77.08	₪ 36.21

₪ 13.81	תשלום קבוע	לא כולל מע"מ
1.000	מקדם הספק	
₪ 0.00	קנס מקדם הספק	
₪ 50.02	סה"כ לתשלום	

התפלגות חיוב בש"ח לפי תע"ז

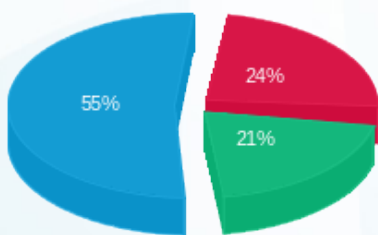

פסגה (₪ 8.85) ■
 גבע (₪ 7.57) ■
 שפל (₪ 19.79) ■

הסטוריית צריכה בקוט"ש

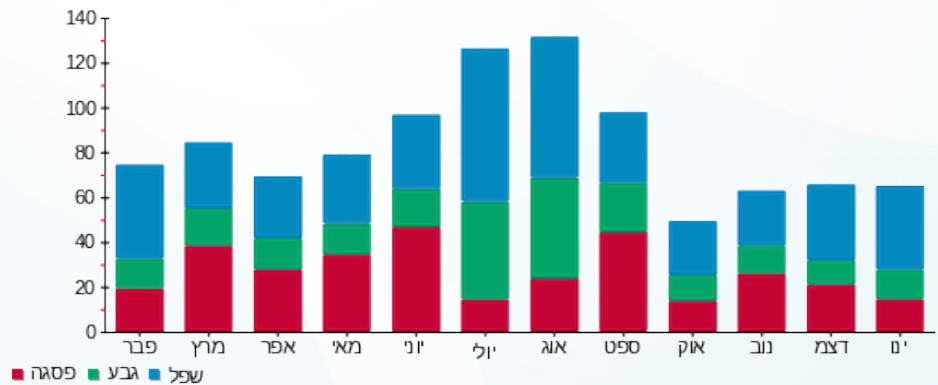



27/01/17

תאריך הפקה:

שם דייר: Clore House 118

26/01/17

תאריך קריאה נוכחית:

שם אתר: בית קלור

27/12/16

תאריך קריאה קודמת:

לקוח/ה נכבד/ה, אנו מתכבדים להגיש את חישוב צריכת החשמל לתקופה 26/01/17 - 27/12/16:

81019624 - 18

סה"כ לתשלום	מחיר לקוט"ש בא"ג	סה"כ צריכה בקוט"ש	קריאה נוכחית	קריאה קודמת	סוג צריכה	סוג תעריף
			31/12/16	27/12/16	פרטי חשבון עבור תאריכים:	
₪ 6.74	45.58	14.78	2,052.51	2,037.73		767
			26/01/17	01/01/17	פרטי חשבון עבור תאריכים:	
₪ 27.90	47.26	59.03	2,111.54	2,052.51		767

סה"כ צריכה לדייר:

שיא ביקוש	סה"כ צריכה בקוט"ש	סה"כ לתשלום
0.002	73.81	₪ 34.64

₪ 13.81	תשלום קבוע	לא כולל מע"מ
1.000	מקדם הספק	
₪ 0.00	קנס מקדם הספק	
₪ 48.45	סה"כ לתשלום	

התפלגות חיוב בש"ח לפי תע"ז

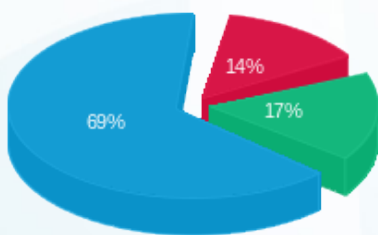

- פסגה (4.88 ₪)
- גבע (5.90 ₪)
- שפל (23.85 ₪)

הסטוריית צריכה בקוט"ש

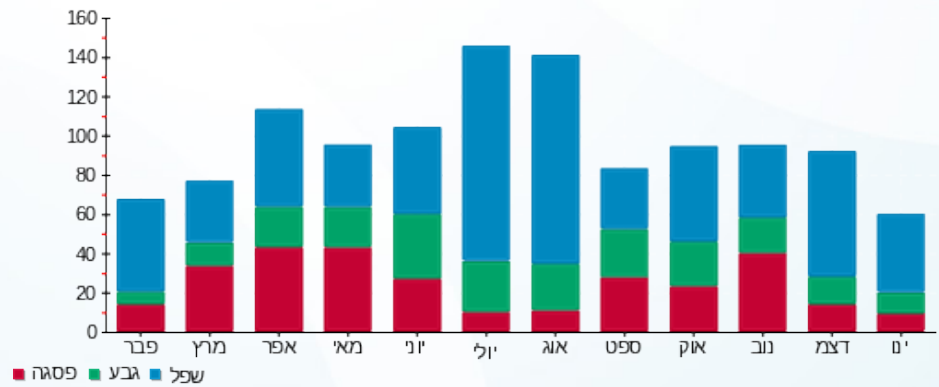



27/01/17

תאריך הפקה:

שם דייר: Clore House 119

26/01/17

תאריך קריאה נוכחית:

שם אתר: בית קלור

27/12/16

תאריך קריאה קודמת:

לקוח/ה נכבד/ה, אנו מתכבדים להגיש את חישוב צריכת החשמל לתקופה 26/01/17 - 27/12/16:

81019624 - 19

סה"כ לתשלום	מחיר לקוט"ש בא"ג	סה"כ צריכה בקוט"ש	קריאה נוכחית	קריאה קודמת	סוג צריכה	סוג תעריף
			31/12/16	27/12/16	פרטי חשבון עבור תאריכים:	
₪ 7.03	45.58	15.43	1,952.66	1,937.22		767
			26/01/17	01/01/17	פרטי חשבון עבור תאריכים:	
₪ 38.48	47.26	81.41	2,034.07	1,952.66		767

סה"כ צריכה לדייר:

שיא ביקוש	סה"כ צריכה בקוט"ש	סה"כ לתשלום
0.003	96.85	₪ 45.51

₪ 13.81	תשלום קבוע	
1.000	מקדם הספק	
₪ 0.00	קנס מקדם הספק	
₪ 59.32	סה"כ לתשלום	
		לא כולל מע"מ

התפלגות חיוב בש"ח לפי תע"ז

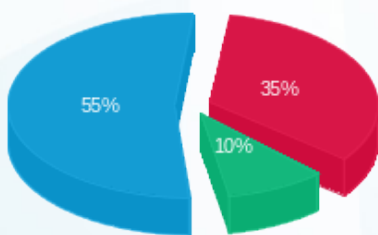

פסגה (₪ 16.01) ■
 גבע (₪ 4.37) ■
 שפל (₪ 25.13) ■

הסטוריית צריכה בקוט"ש

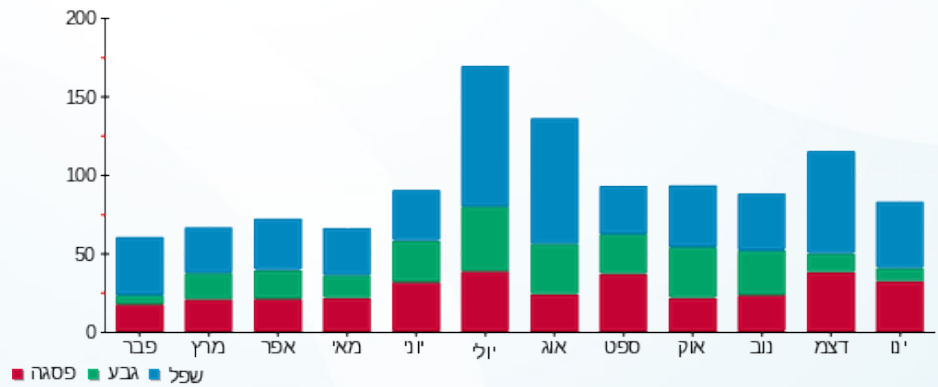



27/01/17

תאריך הפקה:

שם דייר: Clore House 120

26/01/17

תאריך קריאה נוכחית:

שם אתר: בית קלור

27/12/16

תאריך קריאה קודמת:

לקוח/ה נכבד/ה, אנו מתכבדים להגיש את חישוב צריכת החשמל לתקופה 26/01/17 - 27/12/16:

81019624 - 20

סה"כ לתשלום	מחיר לקוט"ש בא"ג	סה"כ צריכה בקוט"ש	קריאה נוכחית	קריאה קודמת	סוג צריכה	סוג תעריף
			31/12/16	27/12/16	פרטי חשבון עבור תאריכים:	
₪ 2.43	45.58	5.33	2,333.30	2,327.96		767
			26/01/17	01/01/17	פרטי חשבון עבור תאריכים:	
₪ 31.28	47.26	66.19	2,399.48	2,333.30		767

סה"כ צריכה לדייר:

שיא ביקוש	סה"כ צריכה בקוט"ש	סה"כ לתשלום
0.002	71.52	₪ 33.71

₪ 13.81	תשלום קבוע	
1.000	מקדם הספק	
₪ 0.00	קנס מקדם הספק	
₪ 47.52	סה"כ לתשלום	לא כולל מע"מ

התפלגות חיוב בש"ח לפי תע"ז

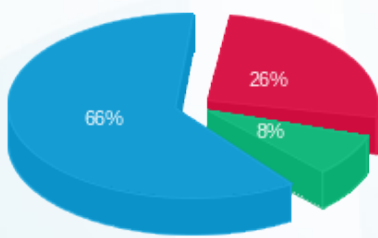

- פסגה (₪ 8.93)
- גבע (₪ 2.69)
- שפל (₪ 22.09)

הסטוריית צריכה בקוט"ש

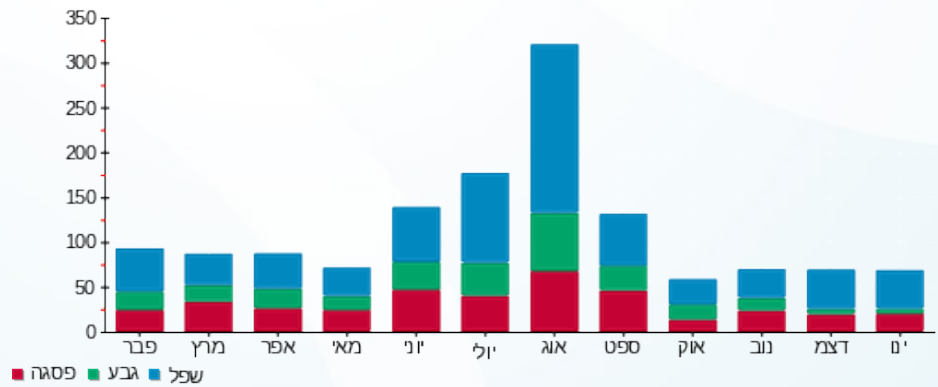



27/01/17

תאריך הפקה:

שם דייר: Clore House 121

26/01/17

תאריך קריאה נוכחית:

שם אתר: בית קלור

27/12/16

תאריך קריאה קודמת:

לקוח/ה נכבד/ה, אנו מתכבדים להגיש את חישוב צריכת החשמל לתקופה 26/01/17 - 27/12/16:

81019624 - 12

סה"כ לתשלום	מחיר לקוט"ש בא"ג	סה"כ צריכה בקוט"ש	קריאה נוכחית	קריאה קודמת	סוג צריכה	סוג תעריף
			31/12/16	27/12/16	פרטי חשבון עבור תאריכים:	
₪ 5.36	45.58	11.75	4,270.93	4,259.18		767
			26/01/17	01/01/17	פרטי חשבון עבור תאריכים:	
₪ 24.38	47.26	51.59	4,322.51	4,270.93		767

סה"כ צריכה לדייר:

שיא ביקוש	סה"כ צריכה בקוט"ש	סה"כ לתשלום
0.002	63.34	₪ 29.74

₪ 13.81	תשלום קבוע	לא כולל מע"מ
1.000	מקדם הספק	
₪ 0.00	קנס מקדם הספק	
₪ 43.55	סה"כ לתשלום	

התפלגות חיוב בש"ח לפי תע"ז

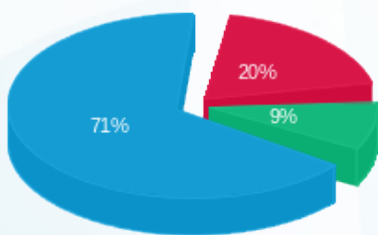

- פסגה (₪ 5.85) - 20%
- גבע (₪ 2.77) - 9%
- שפל (₪ 21.11) - 71%

הסטוריית צריכה בקוט"ש

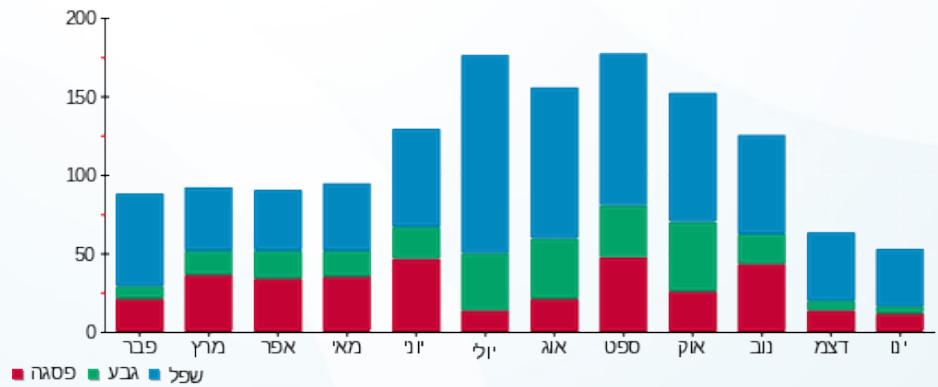



27/01/17

תאריך הפקה:

שם דייר: Clore House 122

26/01/17

תאריך קריאה נוכחית:

שם אתר: בית קלור

27/12/16

תאריך קריאה קודמת:

לקוח/ה נכבד/ה, אנו מתכבדים להגיש את חישוב צריכת החשמל לתקופה 26/01/17 - 27/12/16:

81038055 - 1

סה"כ לתשלום	מחיר לקוט"ש בא"ג	סה"כ צריכה בקוט"ש	קריאה נוכחית	קריאה קודמת	סוג צריכה	סוג תעריף
			31/12/16	27/12/16	פרטי חשבון עבור תאריכים:	
₪ 5.70	45.58	12.50	1,794.45	1,781.95		767
			26/01/17	01/01/17	פרטי חשבון עבור תאריכים:	
₪ 30.36	47.26	64.25	1,858.70	1,794.45		767

סה"כ צריכה לדייר:

שיא ביקוש	סה"כ צריכה בקוט"ש	סה"כ לתשלום
0.003	76.75	₪ 36.06

₪ 13.81	תשלום קבוע	לא כולל מע"מ
1.000	מקדם הספק	
₪ 0.00	קנס מקדם הספק	
₪ 49.87	סה"כ לתשלום	

התפלגות חיוב בש"ח לפי תע"ז

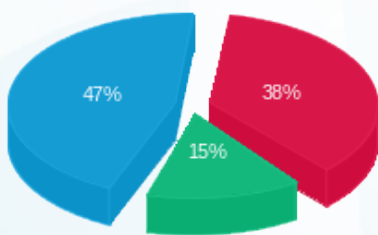

■ פסגה (₪ 13.62)
 ■ גבע (₪ 5.37)
 ■ שפל (₪ 17.08)

הסטוריית צריכה בקוט"ש

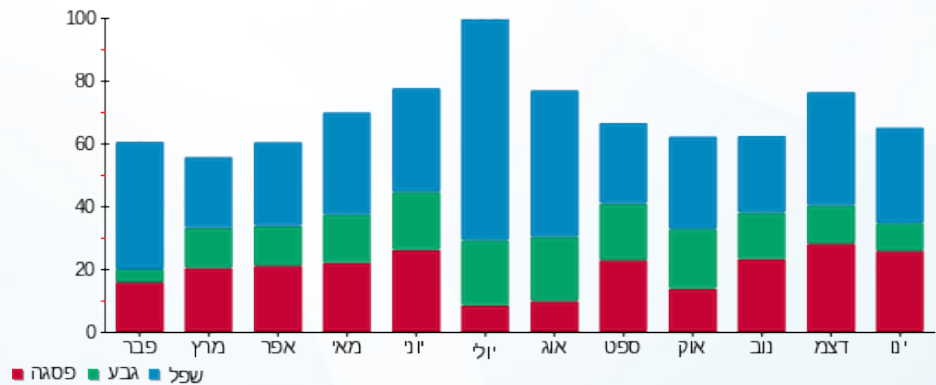



27/01/17

תאריך הפקה:

שם דייר: Clore House 123

26/01/17

תאריך קריאה נוכחית:

שם אתר: בית קלור

27/12/16

תאריך קריאה קודמת:

לקוח/ה נכבד/ה, אנו מתכבדים להגיש את חישוב צריכת החשמל לתקופה 26/01/17 - 27/12/16:

81038055 - 2

סה"כ לתשלום	מחיר לקוט"ש בא"ג	סה"כ צריכה בקוט"ש	קריאה נוכחית	קריאה קודמת	סוג צריכה	סוג תעריף
			31/12/16	27/12/16	פרטי חשבון עבור תאריכים:	
19.03 ₪	45.58	41.75	4,096.80	4,055.05		767
			26/01/17	01/01/17	פרטי חשבון עבור תאריכים:	
108.04 ₪	47.26	228.60	4,325.40	4,096.80		767

סה"כ צריכה לדייר:

שיא ביקוש	סה"כ צריכה בקוט"ש	סה"כ לתשלום
0.004	270.35	127.07 ₪

13.81 ₪	תשלום קבוע	לא כולל מע"מ
1.000	מקדם הספק	
0.00 ₪	קנס מקדם הספק	
140.88 ₪	סה"כ לתשלום	

התפלגות חיוב בש"ח לפי תע"ז

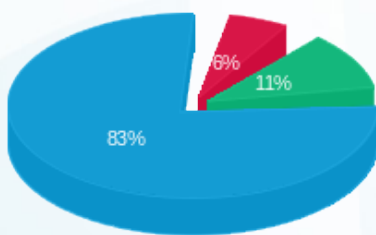

- פסגה (7.38 ₪)
- גבע (14.05 ₪)
- שפל (105.64 ₪)

הסטוריית צריכה בקוט"ש

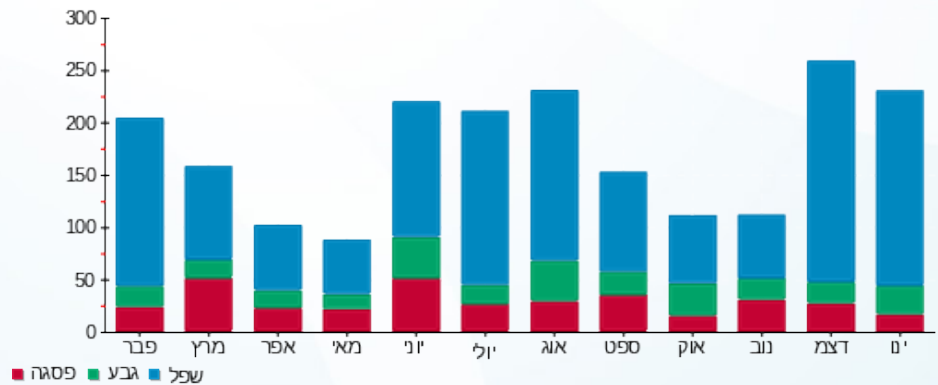

27/01/17 תאריך הפקה:
 26/01/17 תאריך קריאה נוכחית:
 27/12/16 תאריך קריאה קודמת:

שם דייר: Clore House 124
 שם אתר: בית קלור

לקוח/ה נכבד/ה, אנו מתכבדים להגיש את חישוב צריכת החשמל לתקופה 26/01/17 - 27/12/16:

81038055 - 3

סה"כ לתשלום	מחיר לקוט"ש בא"ג	סה"כ צריכה בקוט"ש	קריאה נוכחית	קריאה קודמת	סוג צריכה	סוג תעריף
			31/12/16	27/12/16	פרטי חשבון עבור תאריכים:	
1.57 ₪	45.58	3.45	2,604.05	2,600.60		767
			26/01/17	01/01/17	פרטי חשבון עבור תאריכים:	
37.76 ₪	47.26	79.90	2,683.95	2,604.05		767

סה"כ צריכה לדייר:

שיא ביקוש	סה"כ צריכה בקוט"ש	סה"כ לתשלום
0.003	83.35	39.33 ₪

13.81 ₪	תשלום קבוע	לא כולל מע"מ
1.000	מקדם הספק	
0.00 ₪	קנס מקדם הספק	
53.14 ₪	סה"כ לתשלום	

התפלגות חיוב בש"ח לפי תע"ז

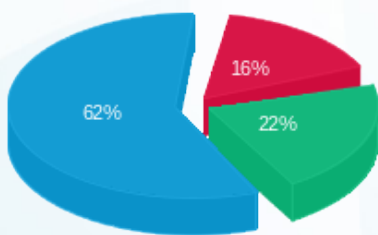

פסגה (6.47 ₪) ■
 גבע (8.57 ₪) ■
 שפל (24.30 ₪) ■

הסטוריית צריכה בקוט"ש

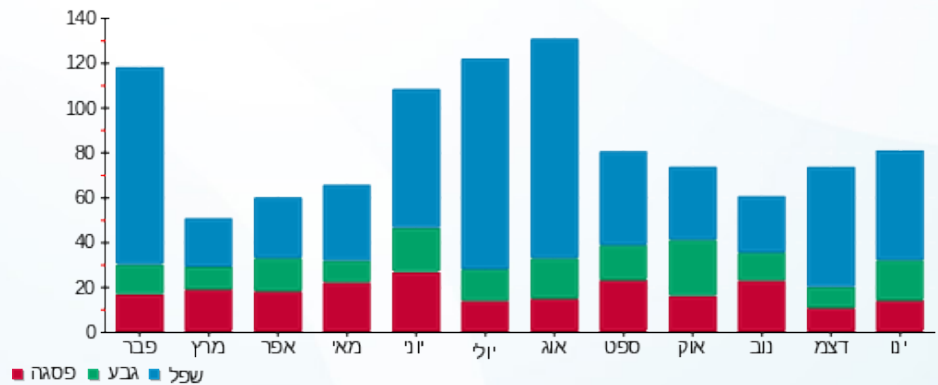



27/01/17

תאריך הפקה:

שם דייר: Clore House 125

26/01/17

תאריך קריאה נוכחית:

שם אתר: בית קלור

27/12/16

תאריך קריאה קודמת:

לקוח/ה נכבד/ה, אנו מתכבדים להגיש את חישוב צריכת החשמל לתקופה 26/01/17 - 27/12/16:

81038055 - 4

סה"כ לתשלום	מחיר לקוט"ש בא"ג	סה"כ צריכה בקוט"ש	קריאה נוכחית	קריאה קודמת	סוג צריכה	סוג תעריף
			31/12/16	27/12/16	פרטי חשבון עבור תאריכים:	
₪ 30.77	45.58	67.50	2,930.40	2,862.90		767
			26/01/17	01/01/17	פרטי חשבון עבור תאריכים:	
₪ 130.79	47.26	276.75	3,207.15	2,930.40		767

סה"כ צריכה לדייר:

שיא ביקוש	סה"כ צריכה בקוט"ש	סה"כ לתשלום
0.003	344.25	₪ 161.56

₪ 13.81	תשלום קבוע	לא כולל מע"מ
1.000	מקדם הספק	
₪ 0.00	קנס מקדם הספק	
₪ 175.37	סה"כ לתשלום	

התפלגות חיוב בש"ח לפי תעו"ז

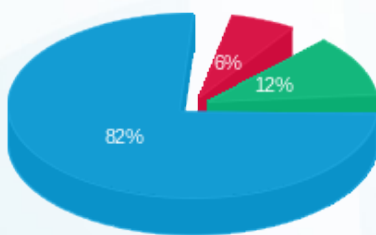

- פסגה (₪ 10.27)
- גבע (₪ 19.09)
- שפל (₪ 132.20)

הסטוריית צריכה בקוט"ש

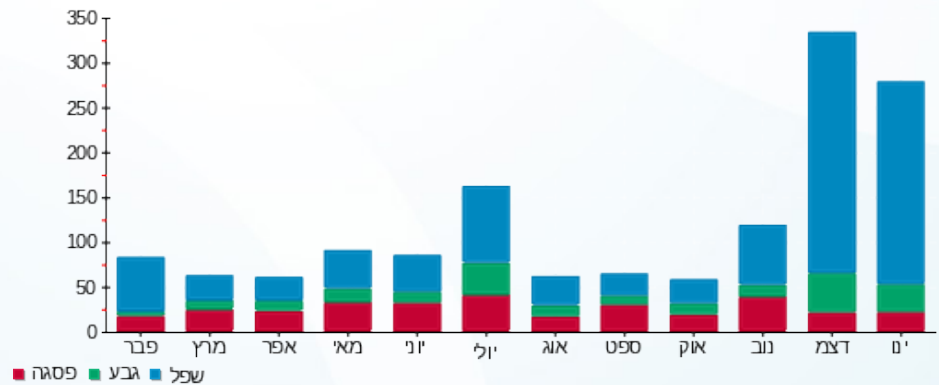



27/01/17 תאריך הפקה:
 26/01/17 תאריך קריאה נוכחית:
 27/12/16 תאריך קריאה קודמת:

שם דייר: Clore House 201
 שם אתר: בית קלור

לקוח/ה נכבד/ה, אנו מתכבדים להגיש את חישוב צריכת החשמל לתקופה 26/01/17 - 27/12/16:

81038219 - 4

סה"כ לתשלום	מחיר לקוט"ש בא"ג	סה"כ צריכה בקוט"ש	קריאה נוכחית	קריאה קודמת	סוג צריכה	סוג תעריף
			31/12/16	27/12/16	פרטי חשבון עבור תאריכים:	
₪ 8.50	45.58	18.65	2,869.35	2,850.70		767
			26/01/17	01/01/17	פרטי חשבון עבור תאריכים:	
₪ 50.80	47.26	107.50	2,976.85	2,869.35		767

סה"כ צריכה לדייר:

סה"כ לתשלום	סה"כ צריכה בקוט"ש	שיא ביקוש
₪ 59.31	126.15	0.003

₪ 13.81	תשלום קבוע	
1.000	מקדם הספק	
₪ 0.00	קנס מקדם הספק	
₪ 73.12	סה"כ לתשלום	
		לא כולל מע"מ

התפלגות חיוב בש"ח לפי תע"ז

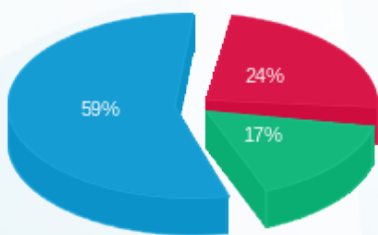

פסגה (₪ 14.47) 59%
 גבע (₪ 9.85) 17%
 שפל (₪ 34.99) 24%

הסטוריית צריכה בקוט"ש

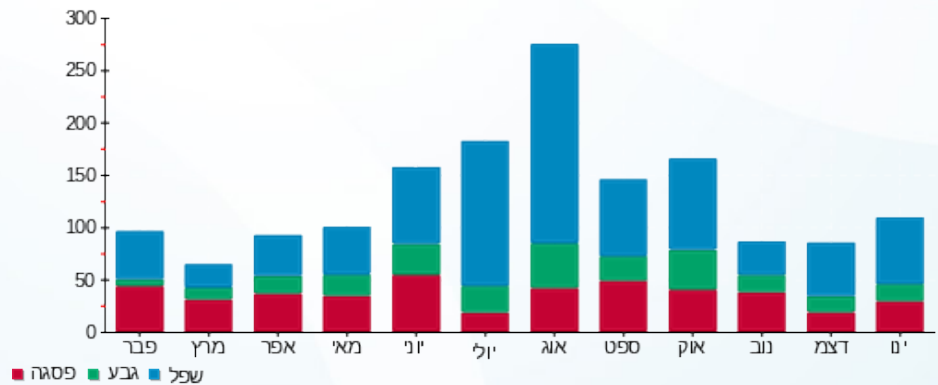



27/01/17

תאריך הפקה:

שם דייר: Clore House 202

26/01/17

תאריך קריאה נוכחית:

שם אתר: בית קלור

27/12/16

תאריך קריאה קודמת:

לקוח/ה נכבד/ה, אנו מתכבדים להגיש את חישוב צריכת החשמל לתקופה 26/01/17 - 27/12/16:

81038219 - 5

סה"כ לתשלום	מחיר לקוט"ש בא"ג	סה"כ צריכה בקוט"ש	קריאה נוכחית	קריאה קודמת	סוג צריכה	סוג תעריף
			31/12/16	27/12/16	פרטי חשבון עבור תאריכים:	
17.94 ₪	45.58	39.35	3,849.10	3,809.75		767
			26/01/17	01/01/17	פרטי חשבון עבור תאריכים:	
79.42 ₪	47.26	168.05	4,017.15	3,849.10		767

סה"כ צריכה לדייר:

שיא ביקוש	סה"כ צריכה בקוט"ש	סה"כ לתשלום
0.002	207.40	97.36 ₪

13.81 ₪	תשלום קבוע	לא כולל מע"מ
1.000	מקדם הספק	
0.00 ₪	קנס מקדם הספק	
111.17 ₪	סה"כ לתשלום	

התפלגות חיוב בש"ח לפי תע"ז

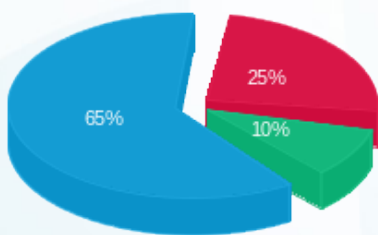

פסגה (24.54 ₪) 65%
 גבע (9.27 ₪) 25%
 שפל (63.55 ₪) 10%

הסטוריית צריכה בקוט"ש

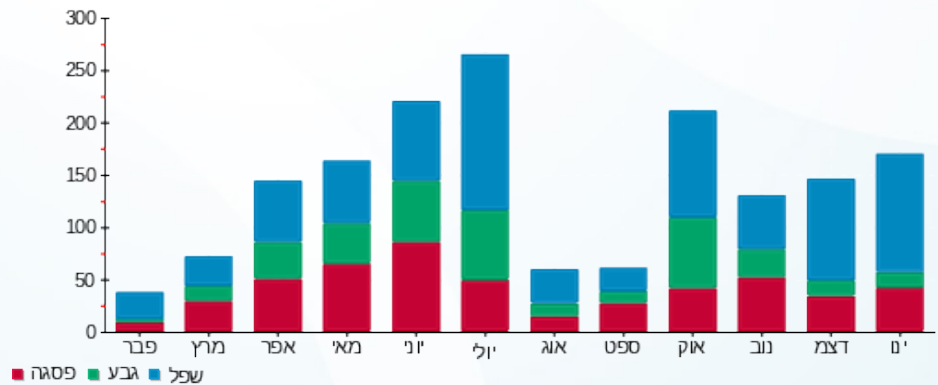

27/01/17 תאריך הפקה:
 26/01/17 תאריך קריאה נוכחית:
 27/12/16 תאריך קריאה קודמת:

שם דייר: Clore House 203
 שם אתר: בית קלור

לקוח/ה נכבד/ה, אנו מתכבדים להגיש את חישוב צריכת החשמל לתקופה 26/01/17 - 27/12/16:

81038219 - 6

סה"כ לתשלום	מחיר לקוט"ש בא"ג	סה"כ צריכה בקוט"ש	קריאה נוכחית	קריאה קודמת	סוג צריכה	סוג תעריף
			31/12/16	27/12/16	פרטי חשבון עבור תאריכים:	
19.78 ₪	45.58	43.40	2,550.50	2,507.10		767
			26/01/17	01/01/17	פרטי חשבון עבור תאריכים:	
82.40 ₪	47.26	174.35	2,724.85	2,550.50		767

סה"כ צריכה לדייר:

שיא ביקוש	סה"כ צריכה בקוט"ש	סה"כ לתשלום
0.004	217.75	102.18 ₪

13.81 ₪	תשלום קבוע	לא כולל מע"מ
1.000	מקדם הספק	
0.00 ₪	קנס מקדם הספק	
115.99 ₪	סה"כ לתשלום	

התפלגות חיוב בש"ח לפי תע"ז

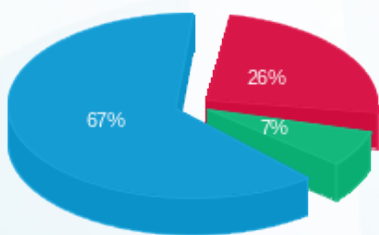

פסגה (26.19 ₪) ■
 גבע (7.08 ₪) ■
 שפל (68.90 ₪) ■

הסטוריית צריכה בקוט"ש

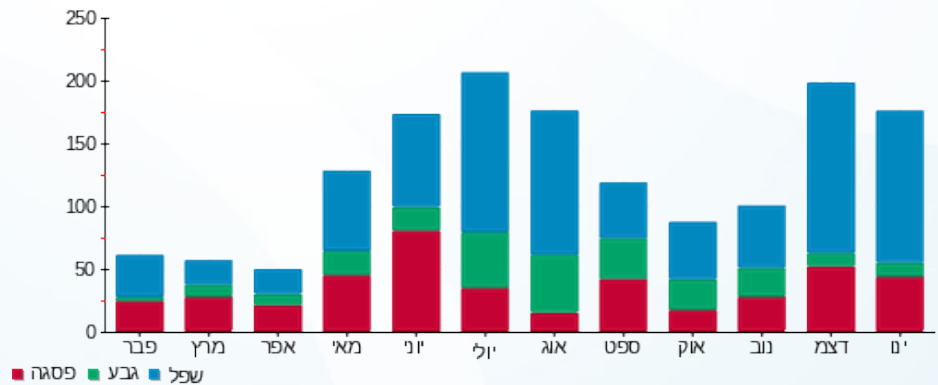

27/01/17 תאריך הפקה:
 26/01/17 תאריך קריאה נוכחית:
 27/12/16 תאריך קריאה קודמת:

שם דייר: Clore House 204
 שם אתר: בית קלור

לקוח/ה נכבד/ה, אנו מתכבדים להגיש את חישוב צריכת החשמל לתקופה 26/01/17 - 27/12/16:

81038219 - 7

סה"כ לתשלום	מחיר לקוט"ש בא"ג	סה"כ צריכה בקוט"ש	קריאה נוכחית	קריאה קודמת	סוג צריכה	סוג תעריף
			31/12/16	27/12/16	פרטי חשבון עבור תאריכים:	
12.28 ₪	45.58	26.95	3,547.05	3,520.10		767
			26/01/17	01/01/17	פרטי חשבון עבור תאריכים:	
62.12 ₪	47.26	131.45	3,678.50	3,547.05		767

סה"כ צריכה לדייר:

סה"כ לתשלום	סה"כ צריכה בקוט"ש	שיא ביקוש
74.41 ₪	158.40	0.002

13.81 ₪	תשלום קבוע	לא כולל מע"מ
1.000	מקדם הספק	
0.00 ₪	קנס מקדם הספק	
88.22 ₪	סה"כ לתשלום	

התפלגות חיוב בש"ח לפי תע"ז

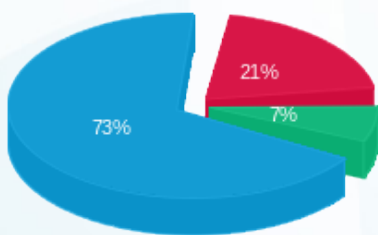

פסגה (15.32 ₪) ■
 גבע (5.03 ₪) ■
 שפל (54.06 ₪) ■

הסטוריית צריכה בקוט"ש

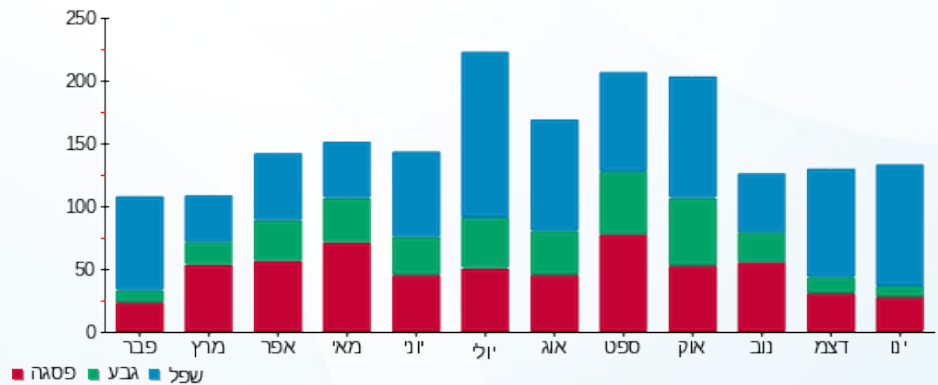



27/01/17 תאריך הפקה:
 26/01/17 תאריך קריאה נוכחית:
 27/12/16 תאריך קריאה קודמת:

שם דייר: Clore House 205
 שם אתר: בית קלור

לקוח/ה נכבד/ה, אנו מתכבדים להגיש את חישוב צריכת החשמל לתקופה 26/01/17 - 27/12/16:

81038219 - 8

סה"כ לתשלום	מחיר לקוט"ש בא"ג	סה"כ צריכה בקוט"ש	קריאה נוכחית	קריאה קודמת	סוג צריכה	סוג תעריף
			31/12/16	27/12/16	פרטי חשבון עבור תאריכים:	
₪ 5.90	45.58	12.95	3,253.30	3,240.35		767
			26/01/17	01/01/17	פרטי חשבון עבור תאריכים:	
₪ 30.48	47.26	64.50	3,317.80	3,253.30		767

סה"כ צריכה לדייר:

שיא ביקוש	סה"כ צריכה בקוט"ש	סה"כ לתשלום
0.002	77.45	₪ 36.39

₪ 13.81	תשלום קבוע	לא כולל מע"מ
1.000	מקדם הספק	
₪ 0.00	קנס מקדם הספק	
₪ 50.20	סה"כ לתשלום	

התפלגות חיוב בש"ח לפי תע"ז

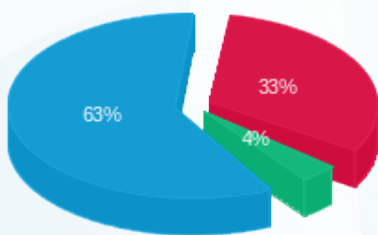

פסגה (₪ 12.05)
 גבע (₪ 1.31)
 שפל (₪ 23.02)

הסטוריית צריכה בקוט"ש

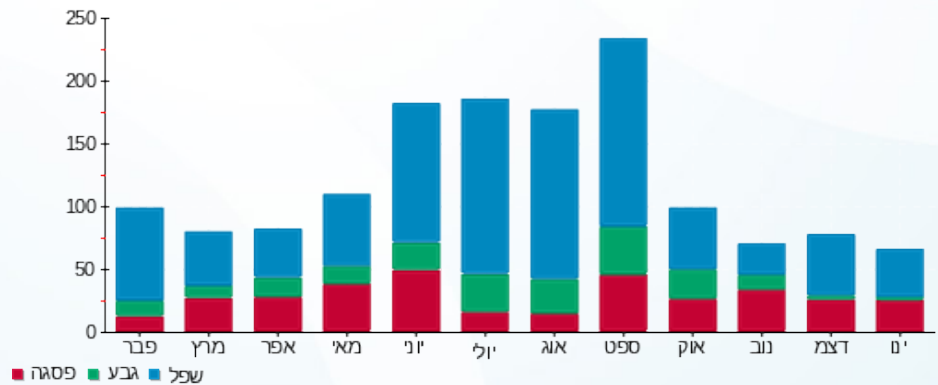



27/01/17

תאריך הפקה:

שם דייר: Clore House 206

26/01/17

תאריך קריאה נוכחית:

שם אתר: בית קלור

27/12/16

תאריך קריאה קודמת:

לקוח/ה נכבד/ה, אנו מתכבדים להגיש את חישוב צריכת החשמל לתקופה 26/01/17 - 27/12/16:

81038219 - 9

סה"כ לתשלום	מחיר לקוט"ש בא"ג	סה"כ צריכה בקוט"ש	קריאה נוכחית	קריאה קודמת	סוג צריכה	סוג תעריף
			31/12/16	27/12/16	פרטי חשבון עבור תאריכים:	
23.06 ₪	45.58	50.60	3,313.35	3,262.75		767
			26/01/17	01/01/17	פרטי חשבון עבור תאריכים:	
64.16 ₪	47.26	135.75	3,449.10	3,313.35		767

סה"כ צריכה לדייר:

שיא ביקוש	סה"כ צריכה בקוט"ש	סה"כ לתשלום
0.003	186.35	87.22 ₪

13.81 ₪	תשלום קבוע	לא כולל מע"מ
1.000	מקדם הספק	
0.00 ₪	קנס מקדם הספק	
101.03 ₪	סה"כ לתשלום	

התפלגות חיוב בש"ח לפי תע"ז

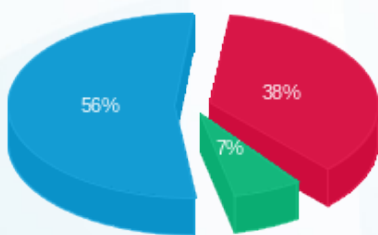

פסגה (32.82 ₪) ■
 גבע (5.79 ₪) ■
 שפל (48.61 ₪) ■

הסטוריית צריכה בקוט"ש

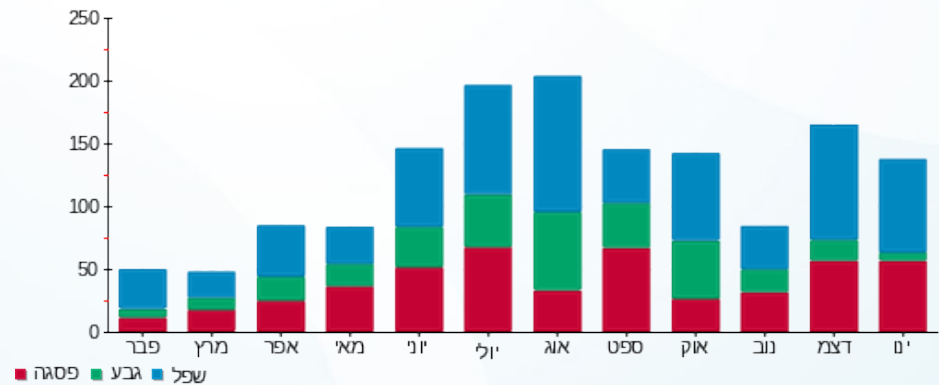

27/01/17 תאריך הפקה:
 26/01/17 תאריך קריאה נוכחית:
 27/12/16 תאריך קריאה קודמת:

שם דייר: Clore House 207
 שם אתר: בית קלור

לקוח/ה נכבד/ה, אנו מתכבדים להגיש את חישוב צריכת החשמל לתקופה 26/01/17 - 27/12/16:

81038219 - 10

סה"כ לתשלום	מחיר לקוט"ש בא"ג	סה"כ צריכה בקוט"ש	קריאה נוכחית	קריאה קודמת	סוג צריכה	סוג תעריף
			31/12/16	27/12/16	פרטי חשבון עבור תאריכים:	
₪ 3.21	45.58	7.05	2,859.00	2,851.95		767
			26/01/17	01/01/17	פרטי חשבון עבור תאריכים:	
₪ 32.07	47.26	67.85	2,926.85	2,859.00		767

סה"כ צריכה לדייר:

שיא ביקוש	סה"כ צריכה בקוט"ש	סה"כ לתשלום
0.002	74.90	₪ 35.28

₪ 13.81	תשלום קבוע	לא כולל מע"מ
1.000	מקדם הספק	
₪ 0.00	קנס מקדם הספק	
₪ 49.09	סה"כ לתשלום	

התפלגות חיוב בש"ח לפי תע"ז

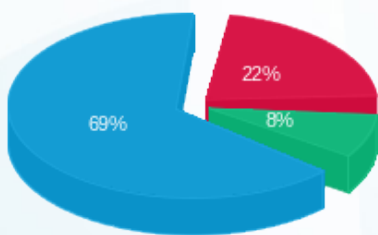

פסגה (₪ 7.85) 69%
 גבע (₪ 2.94) 22%
 שפל (₪ 24.49) 8%

הסטוריית צריכה בקוט"ש

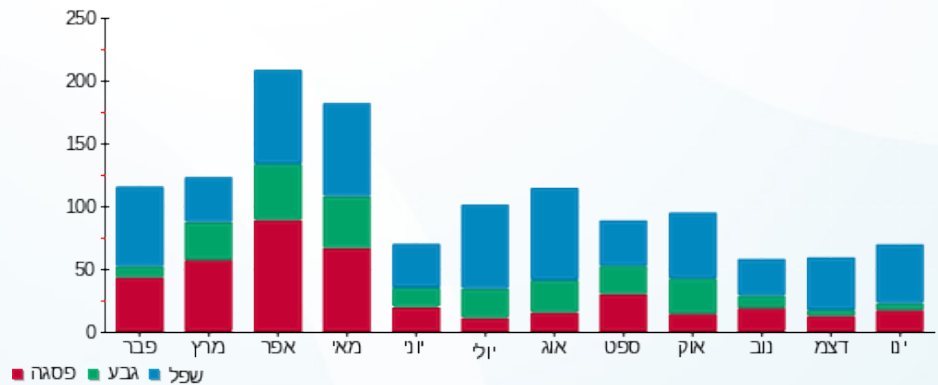

27/01/17 תאריך הפקה:
 26/01/17 תאריך קריאה נוכחית:
 27/12/16 תאריך קריאה קודמת:

שם דייר: Clore House 208
 שם אתר: בית קלור

לקוח/ה נכבד/ה, אנו מתכבדים להגיש את חישוב צריכת החשמל לתקופה 26/01/17 - 27/12/16:

11 - 81038219

סה"כ לתשלום	מחיר לקוט"ש בא"ג	סה"כ צריכה בקוט"ש	קריאה נוכחית	קריאה קודמת	סוג צריכה	סוג תעריף
			31/12/16	27/12/16	פרטי חשבון עבור תאריכים:	
₪ 3.78	45.58	8.30	3,520.15	3,511.85		767
			26/01/17	01/01/17	פרטי חשבון עבור תאריכים:	
₪ 24.32	47.26	51.45	3,571.60	3,520.15		767

סה"כ צריכה לדייר:

סה"כ לתשלום	סה"כ צריכה בקוט"ש	שיא ביקוש
₪ 28.10	59.75	0.002

₪ 13.81	תשלום קבוע	לא כולל מע"מ
1.000	מקדם הספק	
₪ 0.00	קנס מקדם הספק	
₪ 41.91	סה"כ לתשלום	

התפלגות חיוב בש"ח לפי תעו"ז

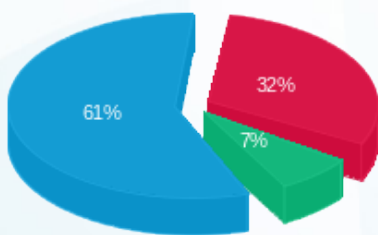

פסגה (₪ 8.93) ■
 גבע (₪ 2.04) ■
 שפל (₪ 17.13) ■

הסטוריית צריכה בקוט"ש

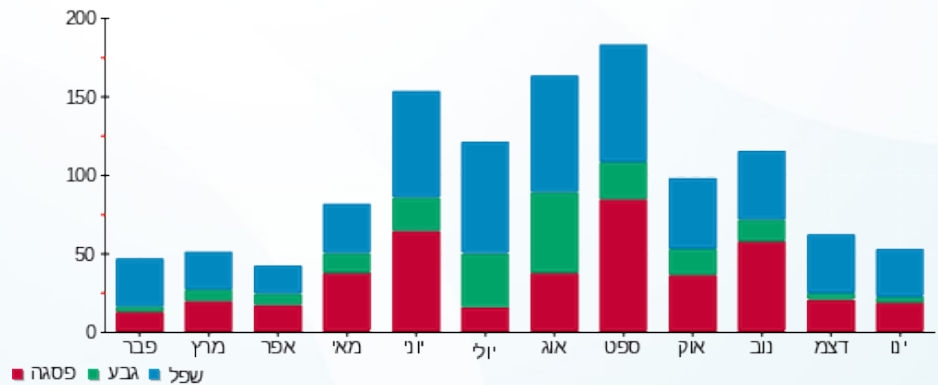

27/01/17 תאריך הפקה:
 26/01/17 תאריך קריאה נוכחית:
 27/12/16 תאריך קריאה קודמת:

שם דייר: Clore House 209
 שם אתר: בית קלור

לקוח/ה נכבד/ה, אנו מתכבדים להגיש את חישוב צריכת החשמל לתקופה 26/01/17 - 27/12/16:

12 - 81038219

סה"כ לתשלום	מחיר לקוט"ש בא"ג	סה"כ צריכה בקוט"ש	קריאה נוכחית	קריאה קודמת	סוג צריכה	סוג תעריף
			31/12/16	27/12/16	פרטי חשבון עבור תאריכים:	
₪ 9.82	45.58	21.55	2,466.10	2,444.55		767
			26/01/17	01/01/17	פרטי חשבון עבור תאריכים:	
₪ 33.81	47.26	71.55	2,537.65	2,466.10		767

סה"כ צריכה לדייר:

שיא ביקוש	סה"כ צריכה בקוט"ש	סה"כ לתשלום
0.002	93.10	₪ 43.64

₪ 13.81	תשלום קבוע	לא כולל מע"מ
1.000	מקדם הספק	
₪ 0.00	קנס מקדם הספק	
₪ 57.45	סה"כ לתשלום	

התפלגות חיוב בש"ח לפי תע"ז

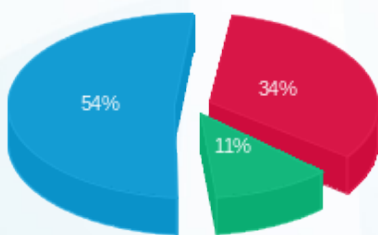

■ פסגה (₪ 15.02)
 ■ גבע (₪ 5.00)
 ■ שפל (₪ 23.61)

הסטוריית צריכה בקוט"ש

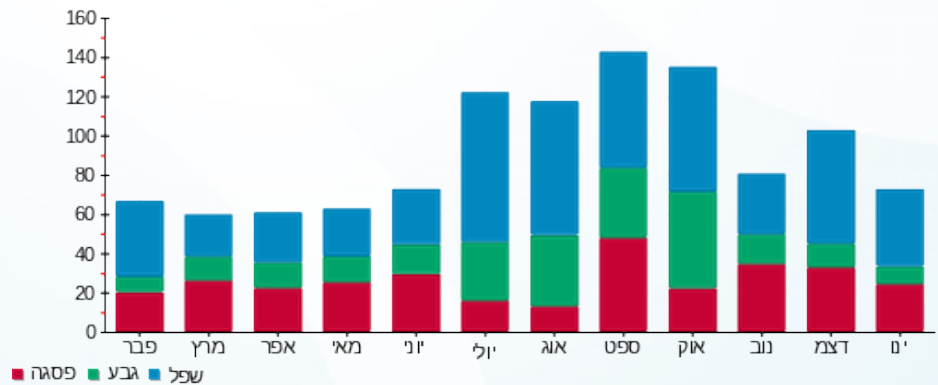



27/01/17

תאריך הפקה:

שם דייר: Clore House 210

26/01/17

תאריך קריאה נוכחית:

שם אתר: בית קלור

27/12/16

תאריך קריאה קודמת:

לקוח/ה נכבד/ה, אנו מתכבדים להגיש את חישוב צריכת החשמל לתקופה 26/01/17 - 27/12/16:

81038219 - 13

סה"כ לתשלום	מחיר לקוט"ש בא"ג	סה"כ צריכה בקוט"ש	קריאה נוכחית	קריאה קודמת	סוג צריכה	סוג תעריף
			31/12/16	27/12/16	פרטי חשבון עבור תאריכים:	
16.82 ₪	45.58	36.90	4,174.25	4,137.35		767
			26/01/17	01/01/17	פרטי חשבון עבור תאריכים:	
92.09 ₪	47.26	194.85	4,369.10	4,174.25		767

סה"כ צריכה לדייר:

סה"כ לתשלום	סה"כ צריכה בקוט"ש	שיא ביקוש
108.91 ₪	231.75	0.002

13.81 ₪	תשלום קבוע	לא כולל מע"מ
1.000	מקדם הספק	
0.00 ₪	קנס מקדם הספק	
122.72 ₪	סה"כ לתשלום	

התפלגות חיוב בש"ח לפי תע"ז

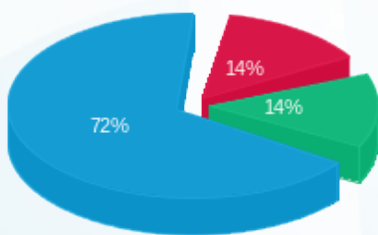

- פסגה (15.49 ₪)
- גבע (15.47 ₪)
- שפל (77.94 ₪)

הסטוריית צריכה בקוט"ש

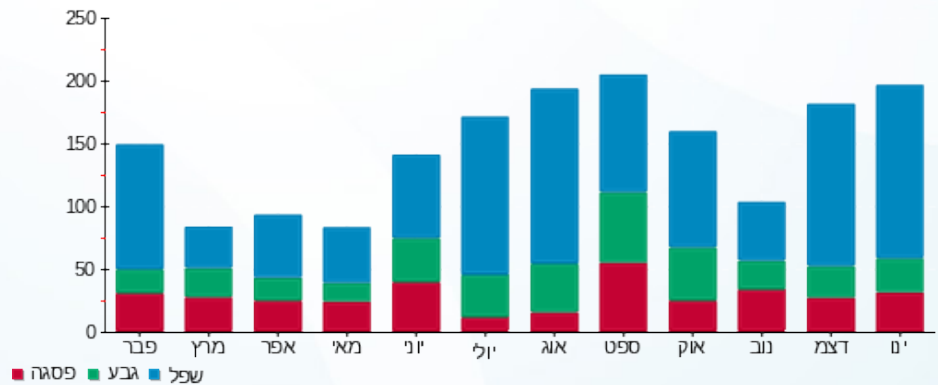

27/01/17 תאריך הפקה:
 26/01/17 תאריך קריאה נוכחית:
 27/12/16 תאריך קריאה קודמת:

שם דייר: Clore House 211
 שם אתר: בית קלור

לקוח/ה נכבד/ה, אנו מתכבדים להגיש את חישוב צריכת החשמל לתקופה 26/01/17 - 27/12/16:

14 - 81038219

סה"כ לתשלום	מחיר לקוט"ש בא"ג	סה"כ צריכה בקוט"ש	קריאה נוכחית	קריאה קודמת	סוג צריכה	סוג תעריף
			31/12/16	27/12/16	פרטי חשבון עבור תאריכים:	
19.10 ₪	45.58	41.90	5,364.70	5,322.80		767
			26/01/17	01/01/17	פרטי חשבון עבור תאריכים:	
96.79 ₪	47.26	204.80	5,569.50	5,364.70		767

סה"כ צריכה לדייר:

שיא ביקוש	סה"כ צריכה בקוט"ש	סה"כ לתשלום
0.003	246.70	115.89 ₪

13.81 ₪	תשלום קבוע	לא כולל מע"מ
1.000	מקדם הספק	
0.00 ₪	קנס מקדם הספק	
129.70 ₪	סה"כ לתשלום	

התפלגות חיוב בש"ח לפי תע"ז

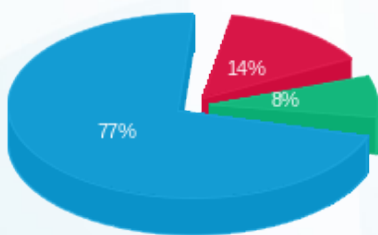

פסגה (16.79 ₪) ■
 גבע (9.42 ₪) ■
 שפל (89.67 ₪) ■

הסטוריית צריכה בקוט"ש

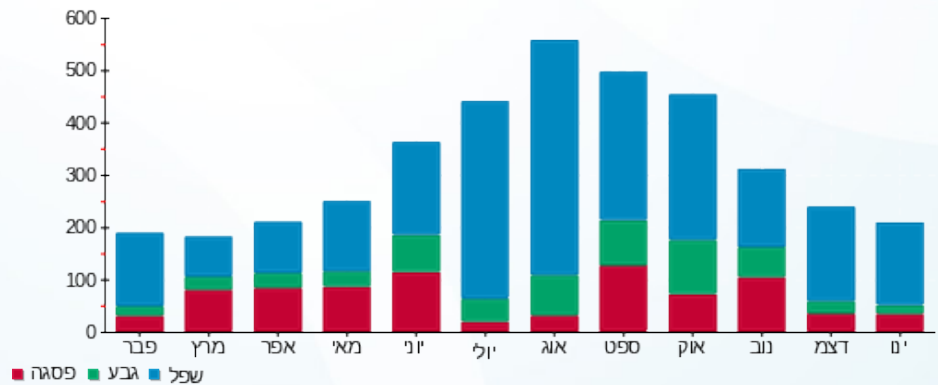

27/01/17 תאריך הפקה:
 26/01/17 תאריך קריאה נוכחית:
 27/12/16 תאריך קריאה קודמת:

שם דייר: Clore House 212
 שם אתר: בית קלור

לקוח/ה נכבד/ה, אנו מתכבדים להגיש את חישוב צריכת החשמל לתקופה 26/01/17 - 27/12/16:

81038219 - 15

סה"כ לתשלום	מחיר לקוט"ש בא"ג	סה"כ צריכה בקוט"ש	קריאה נוכחית	קריאה קודמת	סוג צריכה	סוג תעריף
			31/12/16	27/12/16	פרטי חשבון עבור תאריכים:	
15.88 ₪	45.58	34.85	2,988.45	2,953.60		767
			26/01/17	01/01/17	פרטי חשבון עבור תאריכים:	
56.36 ₪	47.26	119.25	3,107.70	2,988.45		767

סה"כ צריכה לדייר:

שיא ביקוש	סה"כ צריכה בקוט"ש	סה"כ לתשלום
0.002	154.10	72.24 ₪

13.81 ₪	תשלום קבוע	לא כולל מע"מ
1.000	מקדם הספק	
0.00 ₪	קנס מקדם הספק	
86.05 ₪	סה"כ לתשלום	

התפלגות חיוב בש"ח לפי תעו"ז

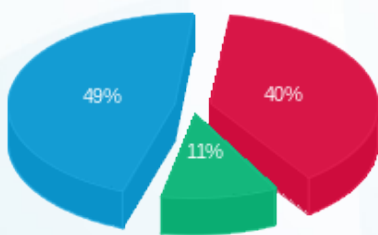

■ פסגה (₪ 28.97)
 ■ גבע (₪ 8.08)
 ■ שפל (₪ 35.20)

הסטוריית צריכה בקוט"ש

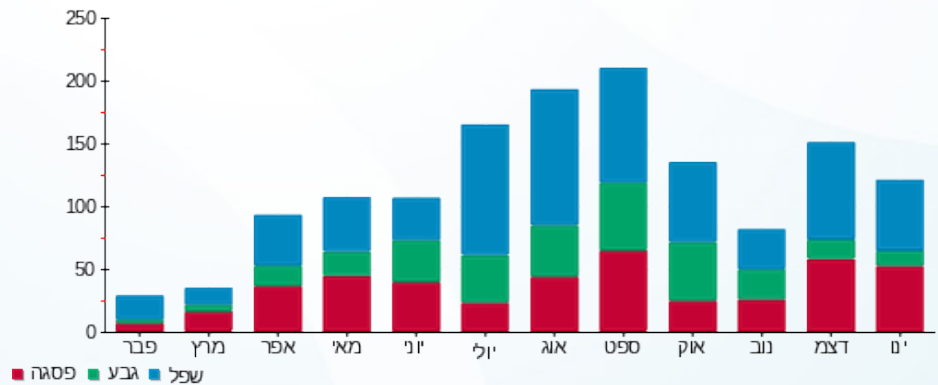

27/01/17 תאריך הפקה:
 26/01/17 תאריך קריאה נוכחית:
 27/12/16 תאריך קריאה קודמת:

שם דייר: Clore House 213
 שם אתר: בית קלור

לקוח/ה נכבד/ה, אנו מתכבדים להגיש את חישוב צריכת החשמל לתקופה 26/01/17 - 27/12/16:

16 - 81038219

סה"כ לתשלום	מחיר לקוט"ש בא"ג	סה"כ צריכה בקוט"ש	קריאה נוכחית	קריאה קודמת	סוג צריכה	סוג תעריף
			31/12/16	27/12/16	פרטי חשבון עבור תאריכים:	
₪ 3.90	45.58	8.55	4,249.90	4,241.35		767
			26/01/17	01/01/17	פרטי חשבון עבור תאריכים:	
₪ 6.76	47.26	14.30	4,264.20	4,249.90		767

סה"כ צריכה לדייר:

סה"כ לתשלום	סה"כ צריכה בקוט"ש	שיא ביקוש
₪ 10.66	22.85	0.0003

₪ 13.81	תשלום קבוע	לא כולל מע"מ
1.000	מקדם הספק	
₪ 0.00	קנס מקדם הספק	
₪ 24.47	סה"כ לתשלום	

התפלגות חיוב בש"ח לפי תע"ז

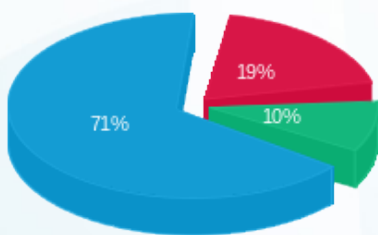

פסגה (₪ 2.08) ■
 גבע (₪ 1.05) ■
 שפל (₪ 7.53) ■

הסטוריית צריכה בקוט"ש



27/01/17 תאריך הפקה:
 26/01/17 תאריך קריאה נוכחית:
 27/12/16 תאריך קריאה קודמת:

שם דייר: Clore House 214
 שם אתר: בית קלור

לקוח/ה נכבד/ה, אנו מתכבדים להגיש את חישוב צריכת החשמל לתקופה 26/01/17 - 27/12/16:

81038219 - 17

סה"כ לתשלום	מחיר לקוט"ש בא"ג	סה"כ צריכה בקוט"ש	קריאה נוכחית	קריאה קודמת	סוג צריכה	סוג תעריף
			31/12/16	27/12/16	פרטי חשבון עבור תאריכים:	
₪ 5.45	45.58	11.95	4,664.60	4,652.65		767
			26/01/17	01/01/17	פרטי חשבון עבור תאריכים:	
₪ 45.84	47.26	97.00	4,761.60	4,664.60		767

סה"כ צריכה לדייר:

סה"כ לתשלום	סה"כ צריכה בקוט"ש	שיא ביקוש
₪ 51.29	108.95	0.003

₪ 13.81	תשלום קבוע	לא כולל מע"מ
1.000	מקדם הספק	
₪ 0.00	קנס מקדם הספק	
₪ 65.10	סה"כ לתשלום	

התפלגות חיוב בש"ח לפי תע"ז

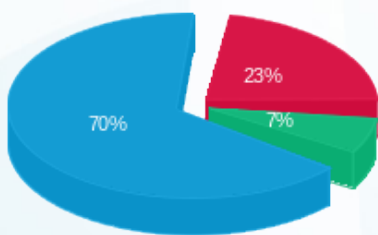

פסגה (₪ 11.71) ■
 גבע (₪ 3.51) ■
 שפל (₪ 36.07) ■

הסטוריית צריכה בקוט"ש

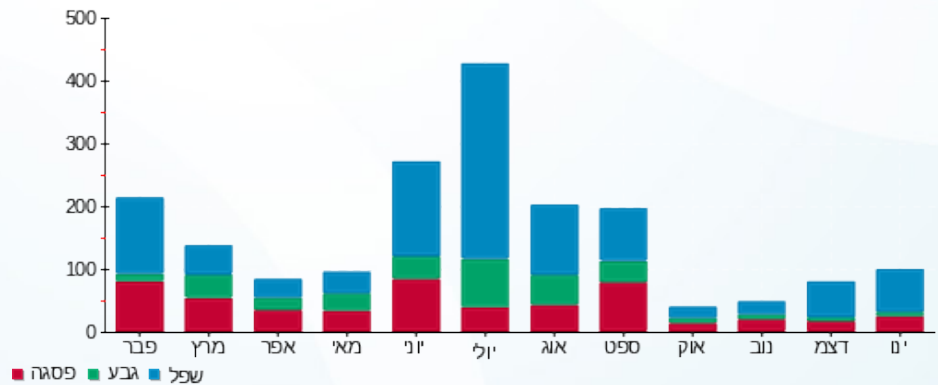



27/01/17 תאריך הפקה:
 26/01/17 תאריך קריאה נוכחית:
 27/12/16 תאריך קריאה קודמת:

שם דייר: Clore House 215
 שם אתר: בית קלור

לקוח/ה נכבד/ה, אנו מתכבדים להגיש את חישוב צריכת החשמל לתקופה 26/01/17 - 27/12/16:

81038219 - 18

סה"כ לתשלום	מחיר לקוט"ש בא"ג	סה"כ צריכה בקוט"ש	קריאה נוכחית	קריאה קודמת	סוג צריכה	סוג תעריף
			31/12/16	27/12/16	פרטי חשבון עבור תאריכים:	
10.37 ₪	45.58	22.75	2,958.95	2,936.20		767
			26/01/17	01/01/17	פרטי חשבון עבור תאריכים:	
72.02 ₪	47.26	152.40	3,111.35	2,958.95		767

סה"כ צריכה לדייר:

שיא ביקוש	סה"כ צריכה בקוט"ש	סה"כ לתשלום
0.002	175.15	82.39 ₪

13.81 ₪	תשלום קבוע	לא כולל מע"מ
1.000	מקדם הספק	
0.00 ₪	קנס מקדם הספק	
96.20 ₪	סה"כ לתשלום	

התפלגות חיוב בש"ח לפי תע"ז

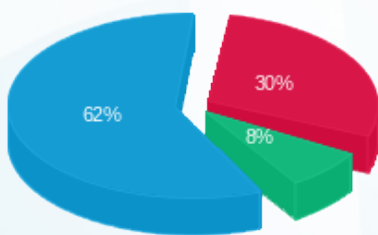

פסגה (24.83 ₪)
 גבע (6.37 ₪)
 שפל (51.19 ₪)

הסטוריית צריכה בקוט"ש

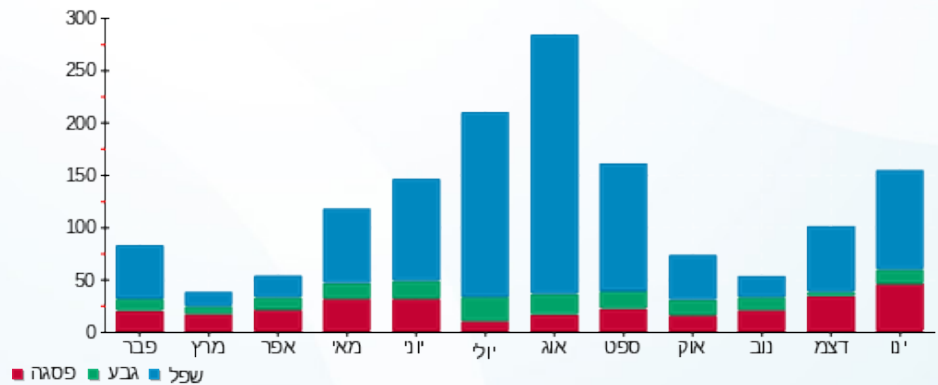



27/01/17

תאריך הפקה:

שם דייר: Clore House 216

26/01/17

תאריך קריאה נוכחית:

שם אתר: בית קלור

27/12/16

תאריך קריאה קודמת:

לקוח/ה נכבד/ה, אנו מתכבדים להגיש את חישוב צריכת החשמל לתקופה 26/01/17 - 27/12/16:

81038219 - 19

סה"כ לתשלום	מחיר לקוט"ש בא"ג	סה"כ צריכה בקוט"ש	קריאה נוכחית	קריאה קודמת	סוג צריכה	סוג תעריף
			31/12/16	27/12/16	פרטי חשבון עבור תאריכים:	
₪ 8.16	45.58	17.90	3,692.20	3,674.30		767
			26/01/17	01/01/17	פרטי חשבון עבור תאריכים:	
₪ 49.06	47.26	103.80	3,796.00	3,692.20		767

סה"כ צריכה לדייר:

שיא ביקוש	סה"כ צריכה בקוט"ש	סה"כ לתשלום
0.002	121.70	₪ 57.21

₪ 13.81	תשלום קבוע	לא כולל מע"מ
1.000	מקדם הספק	
₪ 0.00	קנס מקדם הספק	
₪ 71.02	סה"כ לתשלום	

התפלגות חיוב בש"ח לפי תע"ז

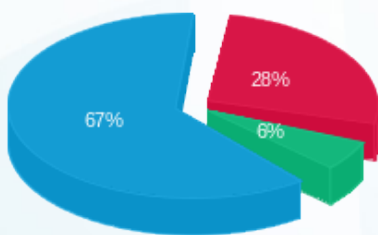

פסגה (₪ 15.84) 67%
 גבע (₪ 3.28) 28%
 שפל (₪ 38.09) 6%

הסטוריית צריכה בקוט"ש

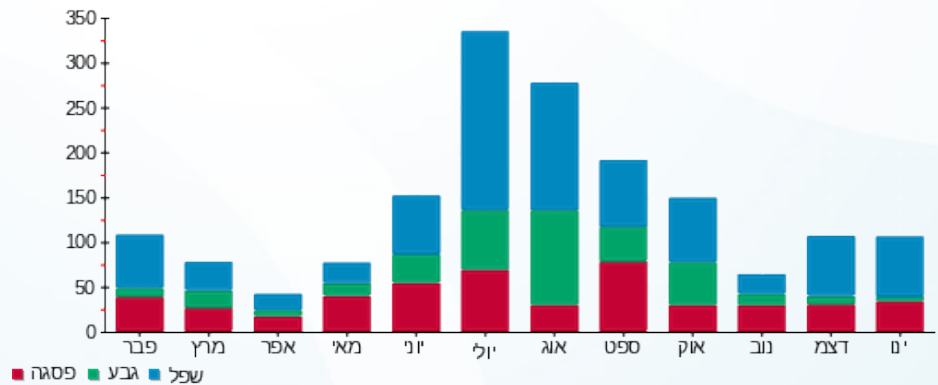



27/01/17

תאריך הפקה:

שם דייר: Clore House 217

26/01/17

תאריך קריאה נוכחית:

שם אתר: בית קלור

27/12/16

תאריך קריאה קודמת:

לקוח/ה נכבד/ה, אנו מתכבדים להגיש את חישוב צריכת החשמל לתקופה 26/01/17 - 27/12/16:

81038219 - 20

סה"כ לתשלום	מחיר לקוט"ש בא"ג	סה"כ צריכה בקוט"ש	קריאה נוכחית	קריאה קודמת	סוג צריכה	סוג תעריף
			31/12/16	27/12/16	פרטי חשבון עבור תאריכים:	
₪ 5.13	45.58	11.25	4,558.70	4,547.45		767
			26/01/17	01/01/17	פרטי חשבון עבור תאריכים:	
₪ 42.94	47.26	90.85	4,649.55	4,558.70		767

סה"כ צריכה לדייר:

שיא ביקוש	סה"כ צריכה בקוט"ש	סה"כ לתשלום
0.002	102.10	₪ 48.06

₪ 13.81	תשלום קבוע	
1.000	מקדם הספק	
₪ 0.00	קנס מקדם הספק	
₪ 61.87	סה"כ לתשלום	
		לא כולל מע"מ

התפלגות חיוב בש"ח לפי תע"ז

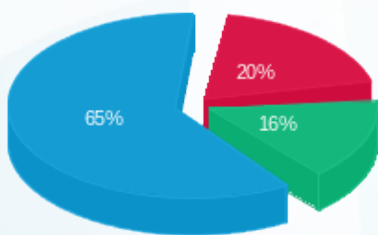

- פסגה (₪ 9.37)
- גבע (₪ 7.50)
- שפל (₪ 31.19)

הסטוריית צריכה בקוט"ש

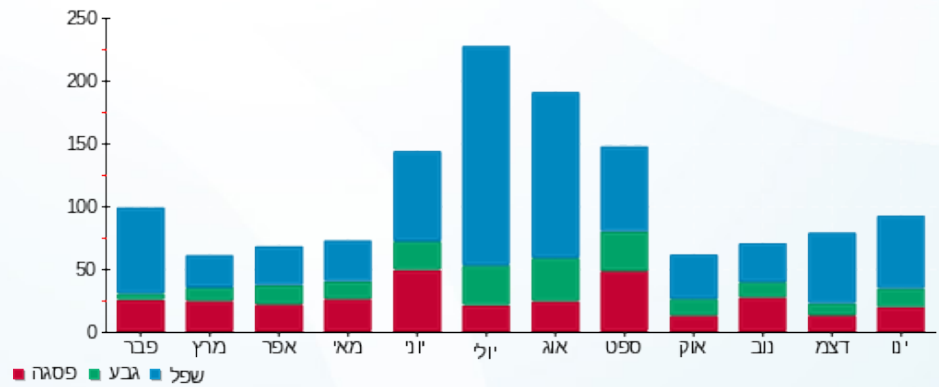



27/01/17

תאריך הפקה:

שם דייר: Clore House 218

26/01/17

תאריך קריאה נוכחית:

שם אתר: בית קלור

27/12/16

תאריך קריאה קודמת:

לקוח/ה נכבד/ה, אנו מתכבדים להגיש את חישוב צריכת החשמל לתקופה 26/01/17 - 27/12/16:

81038219 - 21

סה"כ לתשלום	מחיר לקוט"ש בא"ג	סה"כ צריכה בקוט"ש	קריאה נוכחית	קריאה קודמת	סוג צריכה	סוג תעריף
			31/12/16	27/12/16	פרטי חשבון עבור תאריכים:	
14.02 ₪	45.58	30.75	3,183.85	3,153.10		767
			26/01/17	01/01/17	פרטי חשבון עבור תאריכים:	
72.17 ₪	47.26	152.70	3,336.55	3,183.85		767

סה"כ צריכה לדייר:

שיא ביקוש	סה"כ צריכה בקוט"ש	סה"כ לתשלום
0.002	183.45	86.18 ₪

13.81 ₪	תשלום קבוע	לא כולל מע"מ
1.000	מקדם הספק	
0.00 ₪	קנס מקדם הספק	
99.99 ₪	סה"כ לתשלום	

התפלגות חיוב בש"ח לפי תע"ז

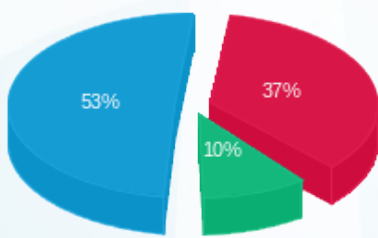

■ פסגה (₪ 31.94)
 ■ גבע (₪ 8.78)
 ■ שפל (₪ 45.46)

הסטוריית צריכה בקוט"ש

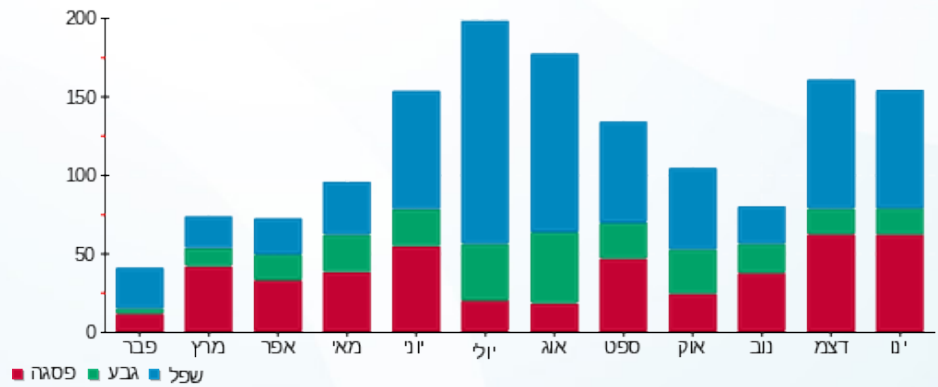

27/01/17 תאריך הפקה:
 26/01/17 תאריך קריאה נוכחית:
 27/12/16 תאריך קריאה קודמת:

שם דייר: Clore House 219
 שם אתר: בית קלור

לקוח/ה נכבד/ה, אנו מתכבדים להגיש את חישוב צריכת החשמל לתקופה 26/01/17 - 27/12/16:

81038219 - 22

סה"כ לתשלום	מחיר לקוט"ש בא"ג	סה"כ צריכה בקוט"ש	קריאה נוכחית	קריאה קודמת	סוג צריכה	סוג תעריף
			31/12/16	27/12/16	פרטי חשבון עבור תאריכים:	
21.45 ₪	45.58	47.05	3,217.90	3,170.85		767
			26/01/17	01/01/17	פרטי חשבון עבור תאריכים:	
65.88 ₪	47.26	139.40	3,357.30	3,217.90		767

סה"כ צריכה לדייר:

שיא ביקוש	סה"כ צריכה בקוט"ש	סה"כ לתשלום
0.002	186.45	87.33 ₪

13.81 ₪	תשלום קבוע	
1.000	מקדם הספק	
0.00 ₪	קנס מקדם הספק	
101.14 ₪	סה"כ לתשלום	
		לא כולל מע"מ

התפלגות חיוב בש"ח לפי תע"ז

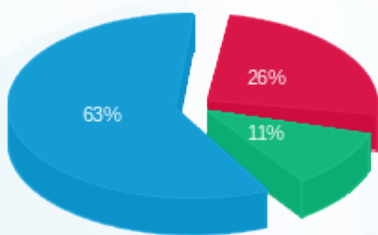

פסגה (22.66 ₪)
 גבע (9.76 ₪)
 שפל (54.90 ₪)

הסטוריית צריכה בקוט"ש

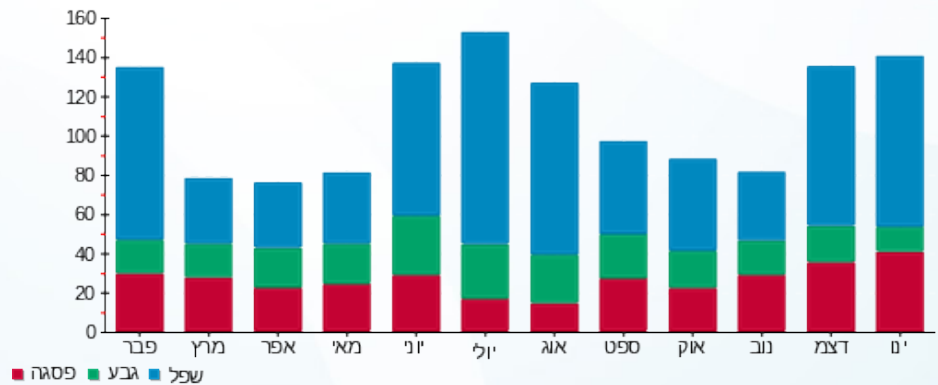

27/01/17 תאריך הפקה:
 26/01/17 תאריך קריאה נוכחית:
 27/12/16 תאריך קריאה קודמת:

שם דייר: Clore House 220
 שם אתר: בית קלור

לקוח/ה נכבד/ה, אנו מתכבדים להגיש את חישוב צריכת החשמל לתקופה 26/01/17 - 27/12/16:

81038219 - 23

סה"כ לתשלום	מחיר לקוט"ש בא"ג	סה"כ צריכה בקוט"ש	קריאה נוכחית	קריאה קודמת	סוג צריכה	סוג תעריף
			31/12/16	27/12/16	פרטי חשבון עבור תאריכים:	
₪ 2.39	45.58	5.25	3,036.85	3,031.60		767
			26/01/17	01/01/17	פרטי חשבון עבור תאריכים:	
₪ 24.24	47.26	51.30	3,088.15	3,036.85		767

סה"כ צריכה לדייר:

סה"כ לתשלום	סה"כ צריכה בקוט"ש	שיא ביקוש
₪ 26.64	56.55	0.002

₪ 13.81	תשלום קבוע	לא כולל מע"מ
1.000	מקדם הספק	
₪ 0.00	קנס מקדם הספק	
₪ 40.45	סה"כ לתשלום	

התפלגות חיוב בש"ח לפי תע"ז

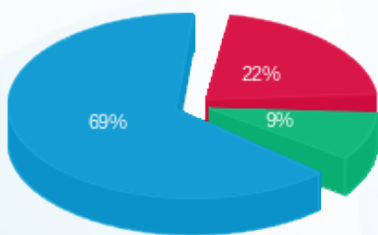

פסגה (5.80) ₪
 גבע (2.47) ₪
 שפל (18.37) ₪

הסטוריית צריכה בקוט"ש

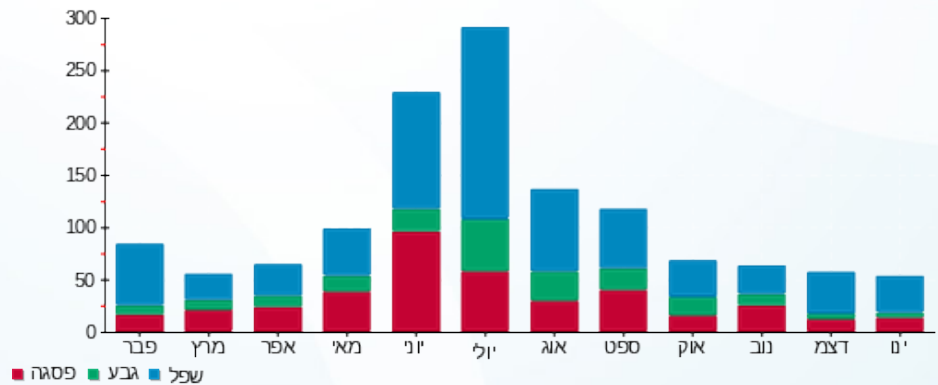

27/01/17 תאריך הפקה:
 26/01/17 תאריך קריאה נוכחית:
 27/12/16 תאריך קריאה קודמת:

שם דייר: Clore House 221
 שם אתר: בית קלור

לקוח/ה נכבד/ה, אנו מתכבדים להגיש את חישוב צריכת החשמל לתקופה 26/01/17 - 27/12/16:

81038219 - 24

סה"כ לתשלום	מחיר לקוט"ש בא"ג	סה"כ צריכה בקוט"ש	קריאה נוכחית	קריאה קודמת	סוג צריכה	סוג תעריף
			31/12/16	27/12/16	פרטי חשבון עבור תאריכים:	
7.86 ₪	45.58	17.25	3,636.80	3,619.55		767
			26/01/17	01/01/17	פרטי חשבון עבור תאריכים:	
34.78 ₪	47.26	73.60	3,710.40	3,636.80		767

סה"כ צריכה לדייר:

סה"כ לתשלום	סה"כ צריכה בקוט"ש	שיא ביקוש
42.65 ₪	90.85	0.002

13.81 ₪	תשלום קבוע	לא כולל מע"מ
1.000	מקדם הספק	
0.00 ₪	קנס מקדם הספק	
56.46 ₪	סה"כ לתשלום	

התפלגות חיוב בש"ח לפי תע"ז

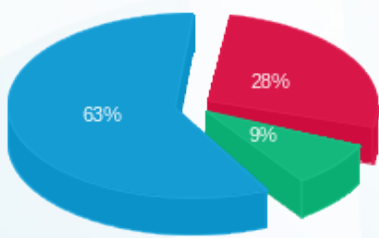

פסגה (12.10 ₪) ■
 גבע (3.73 ₪) ■
 שפל (26.81 ₪) ■

הסטוריית צריכה בקוט"ש

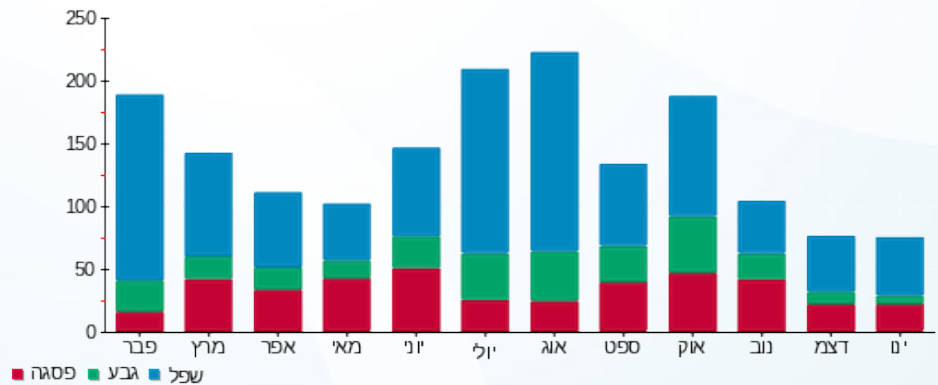

27/01/17 תאריך הפקה:
 26/01/17 תאריך קריאה נוכחית:
 27/12/16 תאריך קריאה קודמת:

שם דייר: Clore House 222
 שם אתר: בית קלור

לקוח/ה נכבד/ה, אנו מתכבדים להגיש את חישוב צריכת החשמל לתקופה 26/01/17 - 27/12/16:

81037906 - 13

סה"כ לתשלום	מחיר לקוט"ש בא"ג	סה"כ צריכה בקוט"ש	קריאה נוכחית	קריאה קודמת	סוג צריכה	סוג תעריף
			31/12/16	27/12/16	פרטי חשבון עבור תאריכים:	
19.53 ₪	45.58	42.85	2,986.55	2,943.70		767
			26/01/17	01/01/17	פרטי חשבון עבור תאריכים:	
73.30 ₪	47.26	155.10	3,141.65	2,986.55		767

סה"כ צריכה לדייר:

סה"כ לתשלום	סה"כ צריכה בקוט"ש	שיא ביקוש
92.83 ₪	197.95	0.002

13.81 ₪	תשלום קבוע	לא כולל מע"מ
1.000	מקדם הספק	
0.00 ₪	קנס מקדם הספק	
106.64 ₪	סה"כ לתשלום	

התפלגות חיוב בש"ח לפי תע"ז

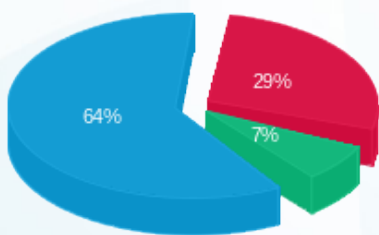

פסגה (26.72 ₪)
 גבע (6.61 ₪)
 שפל (59.50 ₪)

הסטוריית צריכה בקוט"ש

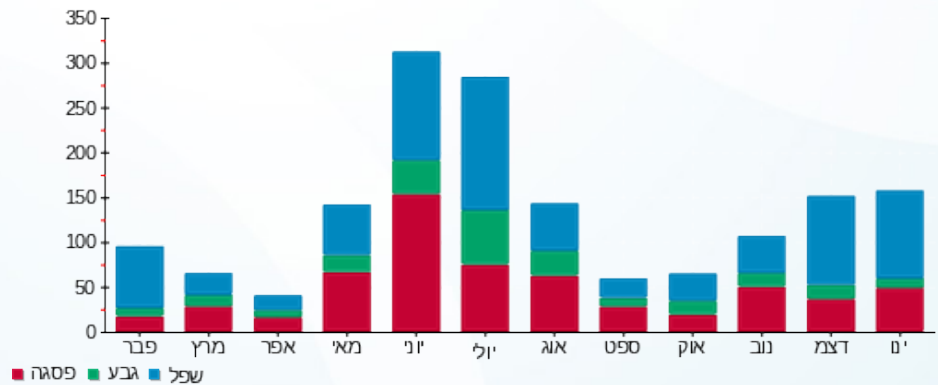



27/01/17

תאריך הפקה:

שם דייר: Clore House 223

26/01/17

תאריך קריאה נוכחית:

שם אתר: בית קלור

27/12/16

תאריך קריאה קודמת:

לקוח/ה נכבד/ה, אנו מתכבדים להגיש את חישוב צריכת החשמל לתקופה 26/01/17 - 27/12/16:

81037906 - 14

סה"כ לתשלום	מחיר לקוט"ש בא"ג	סה"כ צריכה בקוט"ש	קריאה נוכחית	קריאה קודמת	סוג צריכה	סוג תעריף
			31/12/16	27/12/16	פרטי חשבון עבור תאריכים:	
₪ 2.03	45.58	4.45	2,180.15	2,175.70		767
			26/01/17	01/01/17	פרטי חשבון עבור תאריכים:	
₪ 39.01	47.26	82.55	2,262.70	2,180.15		767

סה"כ צריכה לדייר:

סה"כ לתשלום	סה"כ צריכה בקוט"ש	שיא ביקוש
₪ 41.04	87.00	0.002

₪ 13.81	תשלום קבוע	
1.000	מקדם הספק	
₪ 0.00	קנס מקדם הספק	
₪ 54.85	סה"כ לתשלום	
		לא כולל מע"מ

התפלגות חיוב בש"ח לפי תע"ז

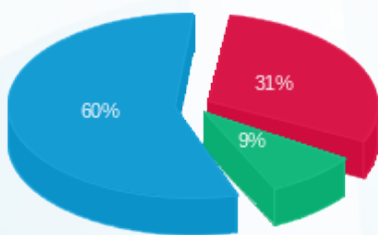

- פסגה (₪ 12.82)
- גבע (₪ 3.66)
- שפל (₪ 24.57)

הסטוריית צריכה בקוט"ש

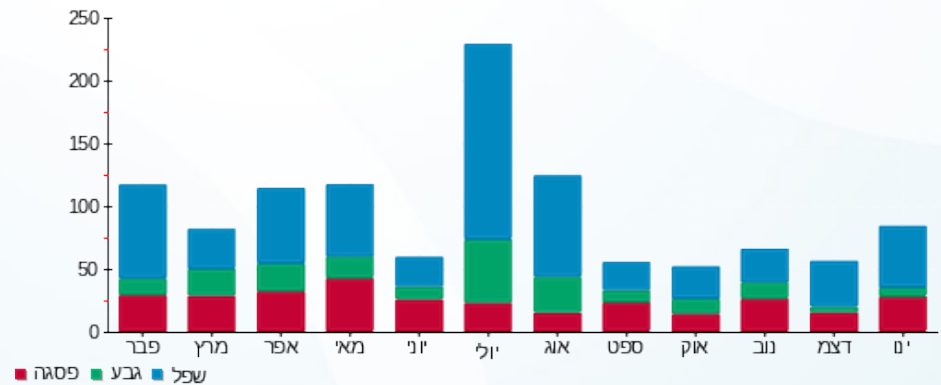



27/01/17

תאריך הפקה:

שם דייר: Clore House 224

26/01/17

תאריך קריאה נוכחית:

שם אתר: בית קלור

27/12/16

תאריך קריאה קודמת:

לקוח/ה נכבד/ה, אנו מתכבדים להגיש את חישוב צריכת החשמל לתקופה 26/01/17 - 27/12/16:

81037906 - 15

סה"כ לתשלום	מחיר לקוט"ש בא"ג	סה"כ צריכה בקוט"ש	קריאה נוכחית	קריאה קודמת	סוג צריכה	סוג תעריף
			31/12/16	27/12/16	פרטי חשבון עבור תאריכים:	
₪ 5.01	45.58	11.00	5,894.35	5,883.35		767
			26/01/17	01/01/17	פרטי חשבון עבור תאריכים:	
₪ 60.87	47.26	128.80	6,023.15	5,894.35		767

סה"כ צריכה לדייר:

שיא ביקוש	סה"כ צריכה בקוט"ש	סה"כ לתשלום
0.003	139.80	₪ 65.88

₪ 13.81	תשלום קבוע	לא כולל מע"מ
1.000	מקדם הספק	
₪ 0.00	קנס מקדם הספק	
₪ 79.69	סה"כ לתשלום	

התפלגות חיוב בש"ח לפי תע"ז

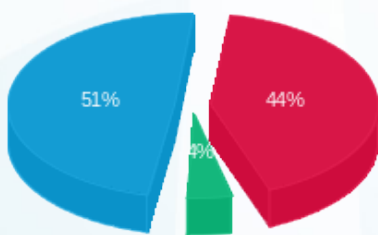

פסגה (₪ 29.30) ■
 גבע (₪ 2.88) ■
 שפל (₪ 33.71) ■

הסטוריית צריכה בקוט"ש

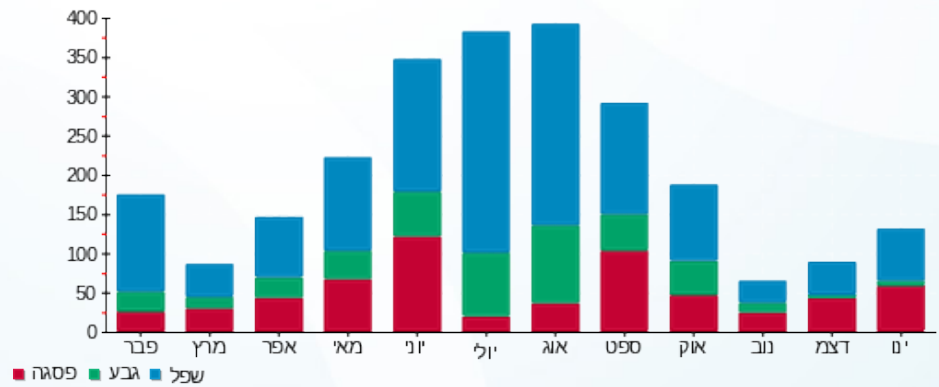

27/01/17 תאריך הפקה:
 26/01/17 תאריך קריאה נוכחית:
 27/12/16 תאריך קריאה קודמת:

שם דייר: Clore House 225
 שם אתר: בית קלור

לקוח/ה נכבד/ה, אנו מתכבדים להגיש את חישוב צריכת החשמל לתקופה 26/01/17 - 27/12/16:

81037906 - 16

סה"כ לתשלום	מחיר לקוט"ש בא"ג	סה"כ צריכה בקוט"ש	קריאה נוכחית	קריאה קודמת	סוג צריכה	סוג תעריף
			31/12/16	27/12/16	פרטי חשבון עבור תאריכים:	
₪ 4.72	45.58	10.35	1,209.10	1,198.75		767
			26/01/17	01/01/17	פרטי חשבון עבור תאריכים:	
₪ 34.85	47.26	73.75	1,282.85	1,209.10		767

סה"כ צריכה לדייר:

סה"כ לתשלום	סה"כ צריכה בקוט"ש	שיא ביקוש
₪ 39.57	84.10	0.001

₪ 13.81	תשלום קבוע	לא כולל מע"מ
1.000	מקדם הספק	
₪ 0.00	קנס מקדם הספק	
₪ 53.38	סה"כ לתשלום	

התפלגות חיוב בש"ח לפי תע"ז

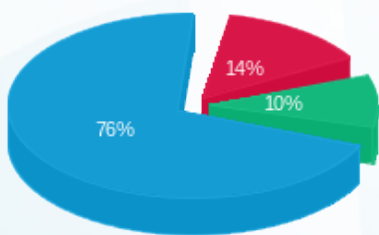

פסגה (₪ 5.68) ■
 גבע (₪ 4.02) ■
 שפל (₪ 29.88) ■

הסטוריית צריכה בקוט"ש

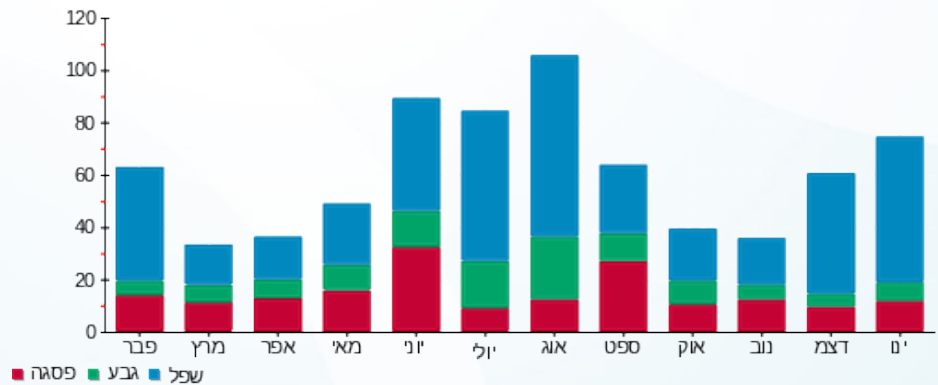



27/01/17 תאריך הפקה:
 26/01/17 תאריך קריאה נוכחית:
 27/12/16 תאריך קריאה קודמת:

שם דייר: Clore House 301
 שם אתר: בית קלור

לקוח/ה נכבד/ה, אנו מתכבדים להגיש את חישוב צריכת החשמל לתקופה 26/01/17 - 27/12/16:

81037906 - 4

סה"כ לתשלום	מחיר לקוט"ש בא"ג	סה"כ צריכה בקוט"ש	קריאה נוכחית	קריאה קודמת	סוג צריכה	סוג תעריף
			31/12/16	27/12/16	פרטי חשבון עבור תאריכים:	
10.23 ₪	45.58	22.45	3,398.25	3,375.80		767
			26/01/17	01/01/17	פרטי חשבון עבור תאריכים:	
61.58 ₪	47.26	130.30	3,528.55	3,398.25		767

סה"כ צריכה לדייר:

שיא ביקוש	סה"כ צריכה בקוט"ש	סה"כ לתשלום
0.002	152.75	71.81 ₪

13.81 ₪	תשלום קבוע	לא כולל מע"מ
1.000	מקדם הספק	
0.00 ₪	קנס מקדם הספק	
85.62 ₪	סה"כ לתשלום	

התפלגות חיוב בש"ח לפי תע"ז

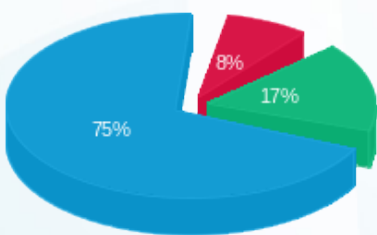

פסגה (5.80 ₪) ■
 גבע (12.38 ₪) ■
 שפל (53.63 ₪) ■

הסטוריית צריכה בקוט"ש

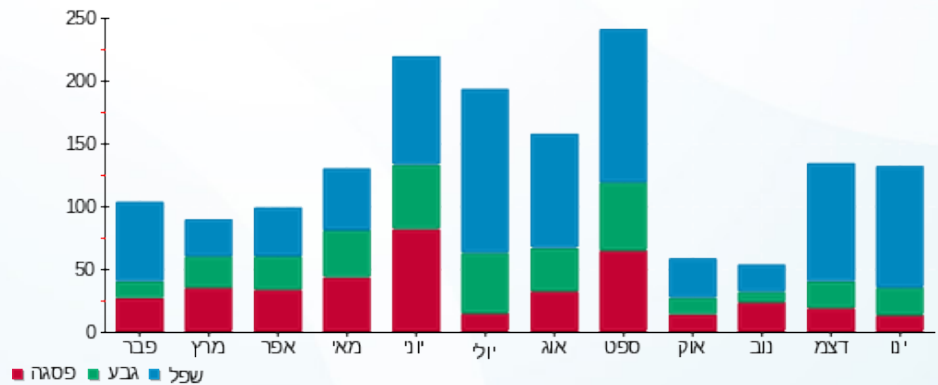



27/01/17

תאריך הפקה:

שם דייר: Clore House 302

26/01/17

תאריך קריאה נוכחית:

שם אתר: בית קלור

27/12/16

תאריך קריאה קודמת:

לקוח/ה נכבד/ה, אנו מתכבדים להגיש את חישוב צריכת החשמל לתקופה 26/01/17 - 27/12/16:

81037906 - 5

סה"כ לתשלום	מחיר לקוט"ש בא"ג	סה"כ צריכה בקוט"ש	קריאה נוכחית	קריאה קודמת	סוג צריכה	סוג תעריף
			31/12/16	27/12/16	פרטי חשבון עבור תאריכים:	
₪ 3.69	45.58	8.10	3,890.20	3,882.10		767
			26/01/17	01/01/17	פרטי חשבון עבור תאריכים:	
₪ 24.15	47.26	51.10	3,941.30	3,890.20		767

סה"כ צריכה לדייר:

סה"כ לתשלום	סה"כ צריכה בקוט"ש	שיא ביקוש
₪ 27.84	59.20	0.002

₪ 13.81	תשלום קבוע	לא כולל מע"מ
1.000	מקדם הספק	
₪ 0.00	קנס מקדם הספק	
₪ 41.65	סה"כ לתשלום	

התפלגות חיוב בש"ח לפי תע"ז

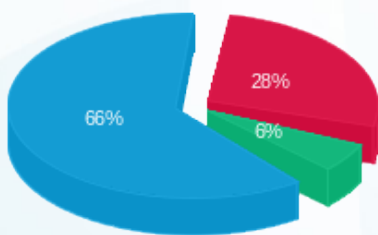

- פסגה (7.85 ט"ז)
- גבע (1.57 ט"ז)
- שפל (18.42 ט"ז)

הסטוריית צריכה בקוט"ש

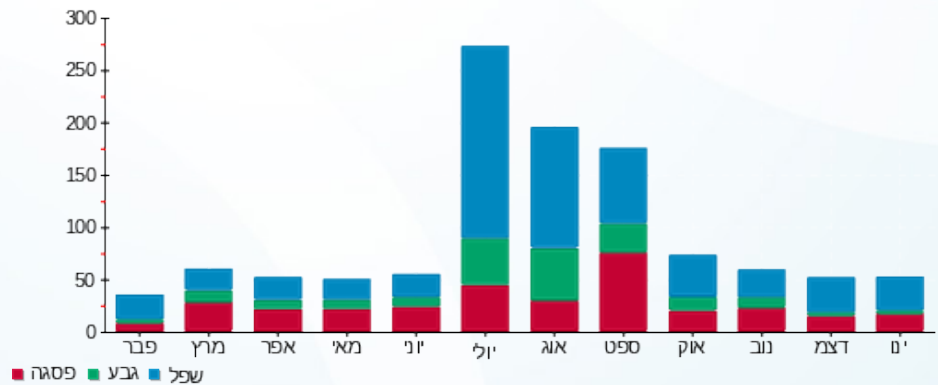



27/01/17 תאריך הפקה:
 26/01/17 תאריך קריאה נוכחית:
 27/12/16 תאריך קריאה קודמת:

שם דייר: Clore House 303
 שם אתר: בית קלור

לקוח/ה נכבד/ה, אנו מתכבדים להגיש את חישוב צריכת החשמל לתקופה 26/01/17 - 27/12/16:

81037906 - 8

סה"כ לתשלום	מחיר לקוט"ש בא"ג	סה"כ צריכה בקוט"ש	קריאה נוכחית	קריאה קודמת	סוג צריכה	סוג תעריף
			31/12/16	27/12/16	פרטי חשבון עבור תאריכים:	
₪ 5.10	45.58	11.20	3,006.05	2,994.85		767
			26/01/17	01/01/17	פרטי חשבון עבור תאריכים:	
₪ 44.28	47.26	93.70	3,099.75	3,006.05		767

סה"כ צריכה לדייר:

סה"כ לתשלום	סה"כ צריכה בקוט"ש	שיא ביקוש
₪ 49.39	104.90	0.002

₪ 13.81	תשלום קבוע	
1.000	מקדם הספק	
₪ 0.00	קנס מקדם הספק	
₪ 63.20	סה"כ לתשלום	
		לא כולל מע"מ

התפלגות חיוב בש"ח לפי תע"ז

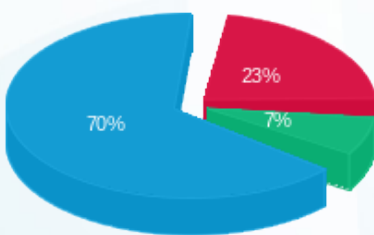

פסגה (₪ 11.25)
 גבע (₪ 3.61)
 שפל (₪ 34.53)

הסטוריית צריכה בקוט"ש

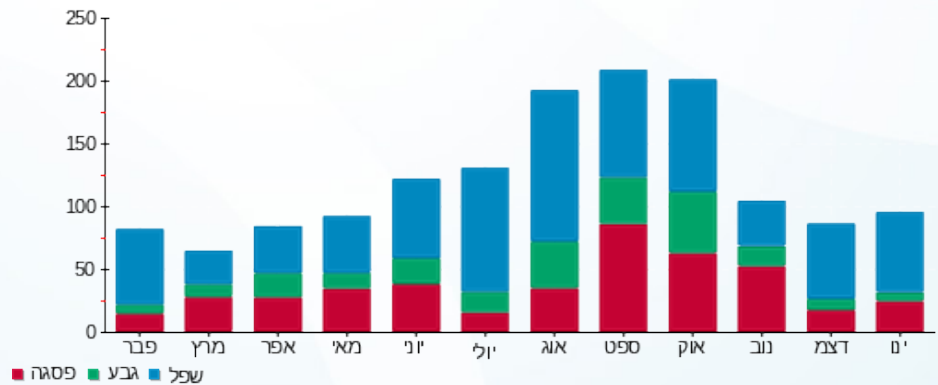

27/01/17 תאריך הפקה:
 26/01/17 תאריך קריאה נוכחית:
 27/12/16 תאריך קריאה קודמת:

שם דייר: Clore House 304
 שם אתר: בית קלור

לקוח/ה נכבד/ה, אנו מתכבדים להגיש את חישוב צריכת החשמל לתקופה 26/01/17 - 27/12/16:

81037906 - 6

סה"כ לתשלום	מחיר לקוט"ש בא"ג	סה"כ צריכה בקוט"ש	קריאה נוכחית	קריאה קודמת	סוג צריכה	סוג תעריף
			31/12/16	27/12/16	פרטי חשבון עבור תאריכים:	
₪ 2.99	45.58	6.55	4,528.20	4,521.65		767
			26/01/17	01/01/17	פרטי חשבון עבור תאריכים:	
₪ 19.73	47.26	41.75	4,569.95	4,528.20		767

סה"כ צריכה לדייר:

שיא ביקוש	סה"כ צריכה בקוט"ש	סה"כ לתשלום
0.001	48.30	₪ 22.72

₪ 13.81	תשלום קבוע	לא כולל מע"מ
1.000	מקדם הספק	
₪ 0.00	קנס מקדם הספק	
₪ 36.53	סה"כ לתשלום	

התפלגות חיוב בש"ח לפי תע"ז

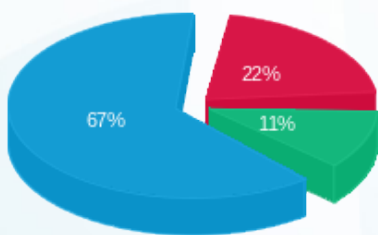

פסגה (₪ 4.90) ■
 גבע (₪ 2.59) ■
 שפל (₪ 15.23) ■

הסטוריית צריכה בקוט"ש

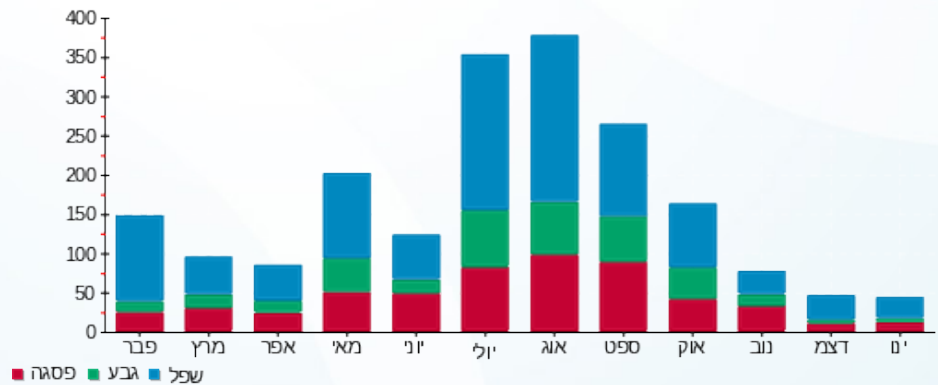



27/01/17

תאריך הפקה:

שם דייר: Clore House 305

26/01/17

תאריך קריאה נוכחית:

שם אתר: בית קלור

27/12/16

תאריך קריאה קודמת:

לקוח/ה נכבד/ה, אנו מתכבדים להגיש את חישוב צריכת החשמל לתקופה 26/01/17 - 27/12/16:

81037906 - 7

סה"כ לתשלום	מחיר לקוט"ש בא"ג	סה"כ צריכה בקוט"ש	קריאה נוכחית	קריאה קודמת	סוג צריכה	סוג תעריף
			31/12/16	27/12/16	פרטי חשבון עבור תאריכים:	
1.96 ₪	45.58	4.30	4,410.80	4,406.50		767
			26/01/17	01/01/17	פרטי חשבון עבור תאריכים:	
14.82 ₪	47.26	31.35	4,442.15	4,410.80		767

סה"כ צריכה לדייר:

שיא ביקוש	סה"כ צריכה בקוט"ש	סה"כ לתשלום
0.001	35.65	16.78 ₪

13.81 ₪	תשלום קבוע	לא כולל מע"מ
1.000	מקדם הספק	
0.00 ₪	קנס מקדם הספק	
30.59 ₪	סה"כ לתשלום	

התפלגות חיוב בש"ח לפי תע"ז

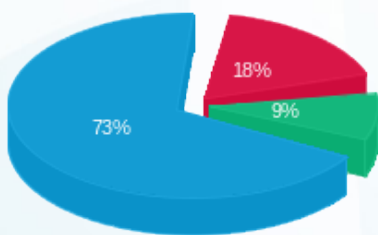

- פסגה (3.01 ₪)
- גבע (1.53 ₪)
- שפל (12.24 ₪)

הסטוריית צריכה בקוט"ש

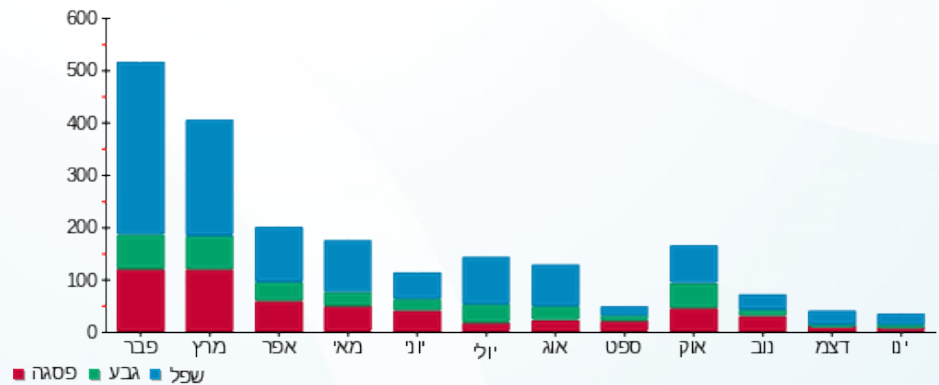



27/01/17

תאריך הפקה:

שם דייר: Clore House 306

26/01/17

תאריך קריאה נוכחית:

שם אתר: בית קלור

27/12/16

תאריך קריאה קודמת:

לקוח/ה נכבד/ה, אנו מתכבדים להגיש את חישוב צריכת החשמל לתקופה 26/01/17 - 27/12/16:

81037906 - 12

סה"כ לתשלום	מחיר לקוט"ש בא"ג	סה"כ צריכה בקוט"ש	קריאה נוכחית	קריאה קודמת	סוג צריכה	סוג תעריף
			31/12/16	27/12/16	פרטי חשבון עבור תאריכים:	
15.04 ₪	45.58	33.00	3,990.90	3,957.90		767
			26/01/17	01/01/17	פרטי חשבון עבור תאריכים:	
78.26 ₪	47.26	165.60	4,156.50	3,990.90		767

סה"כ צריכה לדייר:

שיא ביקוש	סה"כ צריכה בקוט"ש	סה"כ לתשלום
0.002	198.60	93.30 ₪

13.81 ₪	תשלום קבוע	
1.000	מקדם הספק	
0.00 ₪	קנס מקדם הספק	
107.11 ₪	סה"כ לתשלום	

התפלגות חיוב בש"ח לפי תע"ז

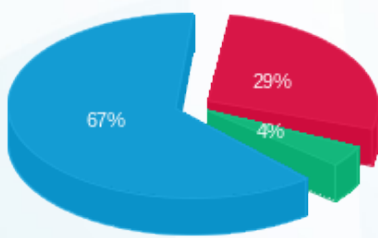

פסגה (26.87 ₪)
 גבע (3.69 ₪)
 שפל (62.75 ₪)

הסטוריית צריכה בקוט"ש

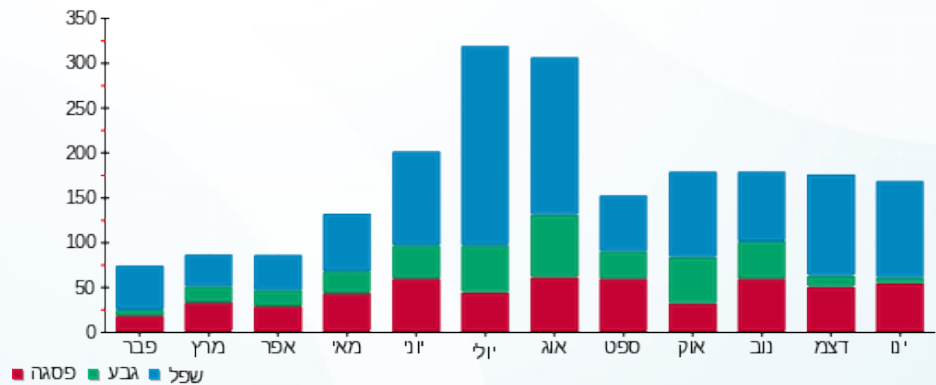



27/01/17

תאריך הפקה:

שם דייר: Clore House 307

26/01/17

תאריך קריאה נוכחית:

שם אתר: בית קלור

27/12/16

תאריך קריאה קודמת:

לקוח/ה נכבד/ה, אנו מתכבדים להגיש את חישוב צריכת החשמל לתקופה 26/01/17 - 27/12/16:

11 - 81037906

סה"כ לתשלום	מחיר לקוט"ש בא"ג	סה"כ צריכה בקוט"ש	קריאה נוכחית	קריאה קודמת	סוג צריכה	סוג תעריף
			31/12/16	27/12/16	פרטי חשבון עבור תאריכים:	
₪ 3.19	45.58	7.00	2,908.05	2,901.05		767
			26/01/17	01/01/17	פרטי חשבון עבור תאריכים:	
₪ 51.84	47.26	109.70	3,017.75	2,908.05		767

סה"כ צריכה לדייר:

שיא ביקוש	סה"כ צריכה בקוט"ש	סה"כ לתשלום
0.004	116.70	₪ 55.03

₪ 13.81	תשלום קבוע	לא כולל מע"מ
1.000	מקדם הספק	
₪ 0.00	קנס מקדם הספק	
₪ 68.84	סה"כ לתשלום	

התפלגות חיוב בש"ח לפי תע"ז

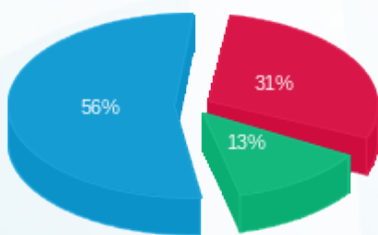

פסגה (₪ 16.80) ■
 גבע (₪ 7.25) ■
 שפל (₪ 30.98) ■

הסטוריית צריכה בקוט"ש

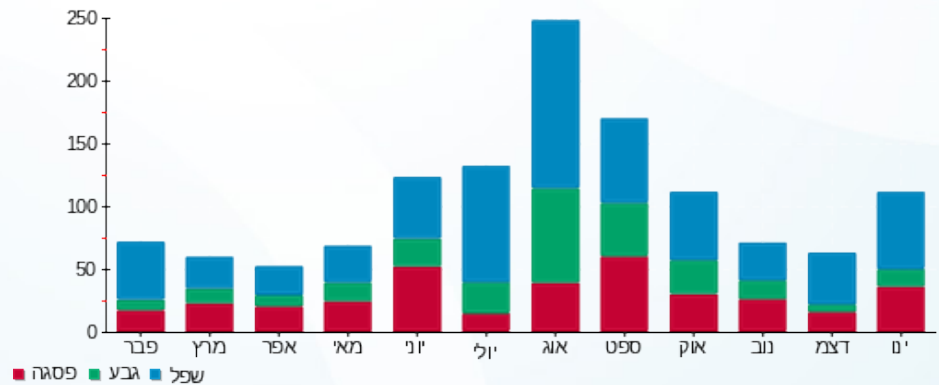

27/01/17 תאריך הפקה:
 26/01/17 תאריך קריאה נוכחית:
 27/12/16 תאריך קריאה קודמת:

שם דייר: Clore House 308
 שם אתר: בית קלור

לקוח/ה נכבד/ה, אנו מתכבדים להגיש את חישוב צריכת החשמל לתקופה 26/01/17 - 27/12/16:

10 - 81037906

סה"כ לתשלום	מחיר לקוט"ש בא"ג	סה"כ צריכה בקוט"ש	קריאה נוכחית	קריאה קודמת	סוג צריכה	סוג תעריף
			31/12/16	27/12/16	פרטי חשבון עבור תאריכים:	
₪ 2.78	45.58	6.10	2,012.20	2,006.10		767
			26/01/17	01/01/17	פרטי חשבון עבור תאריכים:	
₪ 22.47	47.26	47.55	2,059.75	2,012.20		767

סה"כ צריכה לדייר:

סה"כ לתשלום	סה"כ צריכה בקוט"ש	שיא ביקוש
₪ 25.25	53.65	0.002

₪ 13.81	תשלום קבוע	לא כולל מע"מ
1.000	מקדם הספק	
₪ 0.00	קנס מקדם הספק	
₪ 39.06	סה"כ לתשלום	

התפלגות חיוב בש"ח לפי תע"ז

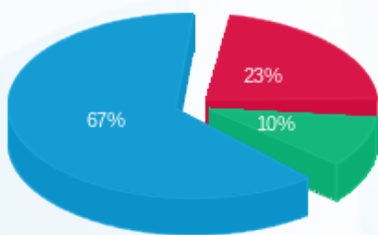

פסגה (₪ 5.72) ■
 גבע (₪ 2.49) ■
 שפל (₪ 17.03) ■

הסטוריית צריכה בקוט"ש

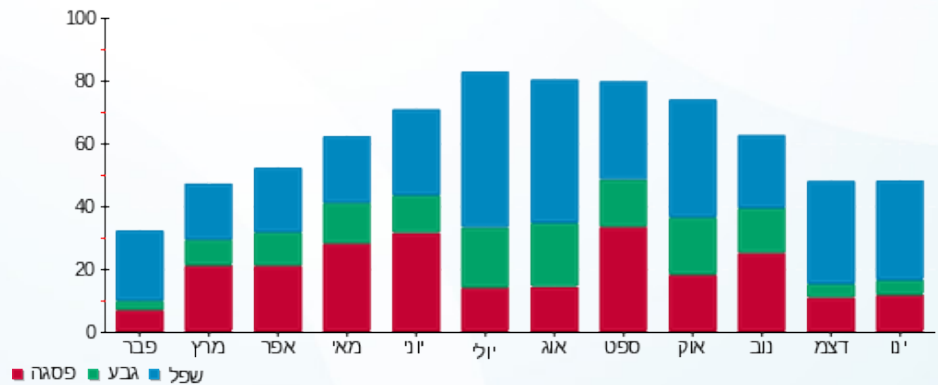



27/01/17

תאריך הפקה:

שם דייר: Clore House 309

26/01/17

תאריך קריאה נוכחית:

שם אתר: בית קלור

27/12/16

תאריך קריאה קודמת:

לקוח/ה נכבד/ה, אנו מתכבדים להגיש את חישוב צריכת החשמל לתקופה 26/01/17 - 27/12/16:

81037906 - 9

סה"כ לתשלום	מחיר לקוט"ש בא"ג	סה"כ צריכה בקוט"ש	קריאה נוכחית	קריאה קודמת	סוג צריכה	סוג תעריף
			31/12/16	27/12/16	פרטי חשבון עבור תאריכים:	
14.72 ₪	45.58	32.30	4,518.20	4,485.90		767
			26/01/17	01/01/17	פרטי חשבון עבור תאריכים:	
56.31 ₪	47.26	119.15	4,637.35	4,518.20		767

סה"כ צריכה לדייר:

סה"כ לתשלום	סה"כ צריכה בקוט"ש	שיא ביקוש
71.03 ₪	151.45	0.002

13.81 ₪	תשלום קבוע	לא כולל מע"מ
1.000	מקדם הספק	
0.00 ₪	קנס מקדם הספק	
84.84 ₪	סה"כ לתשלום	

התפלגות חיוב בש"ח לפי תע"ז

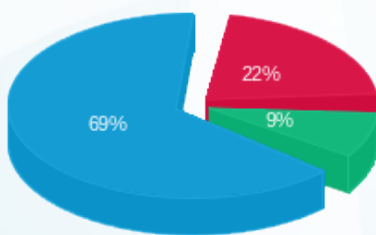

- פסגה (15.50 ₪) - 69%
- גבע (6.27 ₪) - 22%
- שפל (49.26 ₪) - 9%

הסטוריית צריכה בקוט"ש

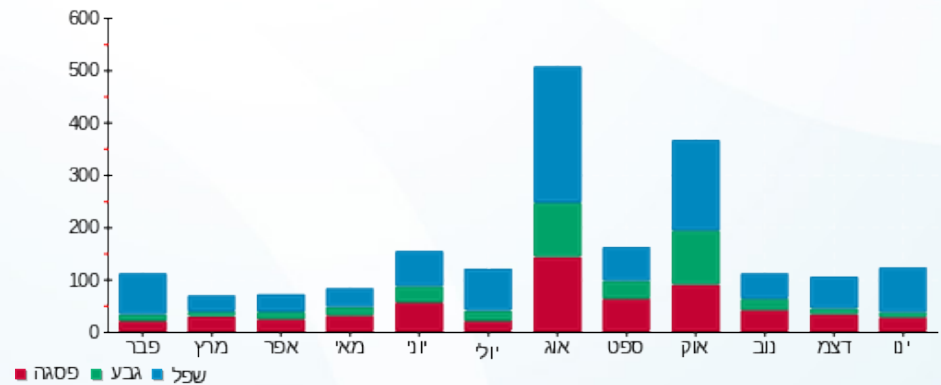



27/01/17

תאריך הפקה:

שם דייר: Clore House 310

26/01/17

תאריך קריאה נוכחית:

שם אתר: בית קלור

27/12/16

תאריך קריאה קודמת:

לקוח/ה נכבד/ה, אנו מתכבדים להגיש את חישוב צריכת החשמל לתקופה 26/01/17 - 27/12/16:

81037906 - 19

סה"כ לתשלום	מחיר לקוט"ש בא"ג	סה"כ צריכה בקוט"ש	קריאה נוכחית	קריאה קודמת	סוג צריכה	סוג תעריף
			31/12/16	27/12/16	פרטי חשבון עבור תאריכים:	
₪ 6.95	45.58	15.25	4,090.05	4,074.80		767
			26/01/17	01/01/17	פרטי חשבון עבור תאריכים:	
₪ 33.11	47.26	70.05	4,160.10	4,090.05		767

סה"כ צריכה לדייר:

שיא ביקוש	סה"כ צריכה בקוט"ש	סה"כ לתשלום
0.002	85.30	₪ 40.06

₪ 13.81	תשלום קבוע	לא כולל מע"מ
1.000	מקדם הספק	
₪ 0.00	קנס מקדם הספק	
₪ 53.87	סה"כ לתשלום	

התפלגות חיוב בש"ח לפי תע"ז

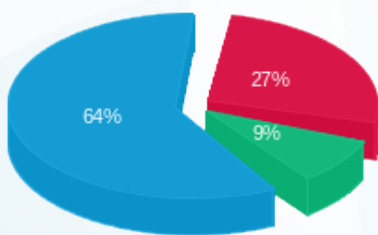

פסגה (₪ 10.97)
 גבע (₪ 3.60)
 שפל (₪ 25.49)

הסטוריית צריכה בקוט"ש

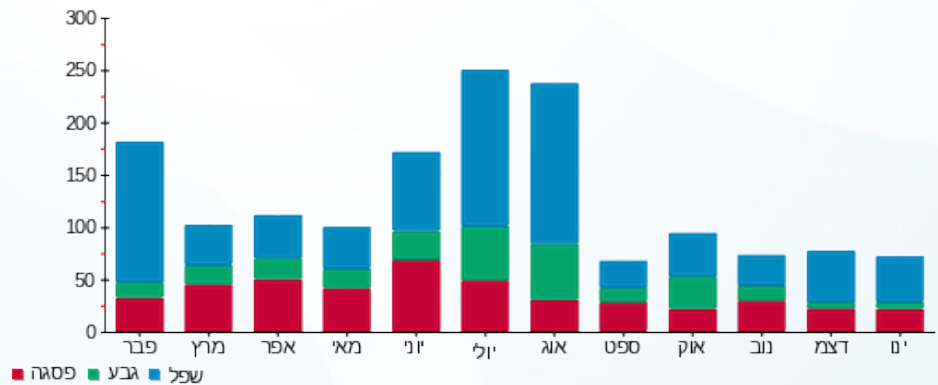

27/01/17 תאריך הפקה:
 26/01/17 תאריך קריאה נוכחית:
 27/12/16 תאריך קריאה קודמת:

שם דייר: Clore House 311
 שם אתר: בית קלור

לקוח/ה נכבד/ה, אנו מתכבדים להגיש את חישוב צריכת החשמל לתקופה 26/01/17 - 27/12/16:

21 - 81037906

סה"כ לתשלום	מחיר לקוט"ש בא"ג	סה"כ צריכה בקוט"ש	קריאה נוכחית	קריאה קודמת	סוג צריכה	סוג תעריף
			31/12/16	27/12/16	פרטי חשבון עבור תאריכים:	
11.33 ₪	45.58	24.85	7,738.00	7,713.15		767
			26/01/17	01/01/17	פרטי חשבון עבור תאריכים:	
46.69 ₪	47.26	98.80	7,836.80	7,738.00		767

סה"כ צריכה לדייר:

שיא ביקוש	סה"כ צריכה בקוט"ש	סה"כ לתשלום
0.004	123.65	58.02 ₪

13.81 ₪	תשלום קבוע	לא כולל מע"מ
1.000	מקדם הספק	
0.00 ₪	קנס מקדם הספק	
71.83 ₪	סה"כ לתשלום	

התפלגות חיוב בש"ח לפי תע"ז

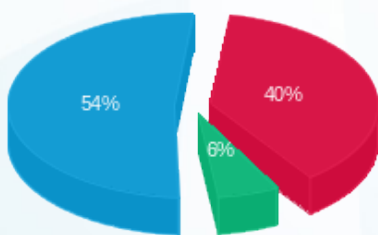

פסגה (23.11 ₪) ■
 גבע (3.47 ₪) ■
 שפל (31.43 ₪) ■

הסטוריית צריכה בקוט"ש

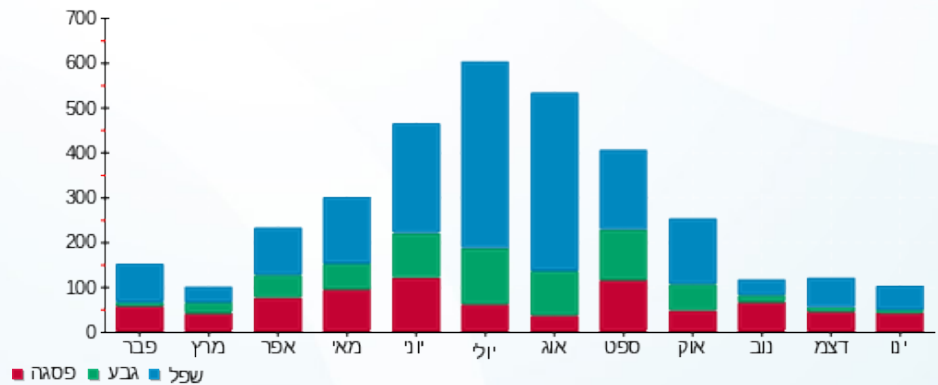



27/01/17

תאריך הפקה:

שם דייר: Clore House 312

26/01/17

תאריך קריאה נוכחית:

שם אתר: בית קלור

27/12/16

תאריך קריאה קודמת:

לקוח/ה נכבד/ה, אנו מתכבדים להגיש את חישוב צריכת החשמל לתקופה 26/01/17 - 27/12/16:

81037906 - 20

סה"כ לתשלום	מחיר לקוט"ש בא"ג	סה"כ צריכה בקוט"ש	קריאה נוכחית	קריאה קודמת	סוג צריכה	סוג תעריף
			31/12/16	27/12/16	פרטי חשבון עבור תאריכים:	
1.37 ₪	45.58	3.00	3,139.30	3,136.30		767
			26/01/17	01/01/17	פרטי חשבון עבור תאריכים:	
34.33 ₪	47.26	72.65	3,211.95	3,139.30		767

סה"כ צריכה לדייר:

שיא ביקוש	סה"כ צריכה בקוט"ש	סה"כ לתשלום
0.002	75.65	35.70 ₪

13.81 ₪	תשלום קבוע	לא כולל מע"מ
1.000	מקדם הספק	
0.00 ₪	קנס מקדם הספק	
49.51 ₪	סה"כ לתשלום	

התפלגות חיוב בש"ח לפי תע"ז

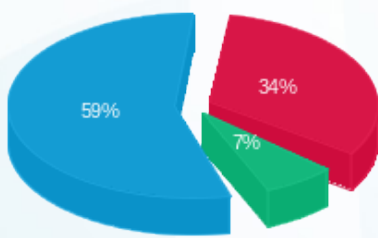

פסגה (12.09 ₪) 59%
 גבע (2.48 ₪) 7%
 שפל (21.13 ₪) 34%

הסטוריית צריכה בקוט"ש

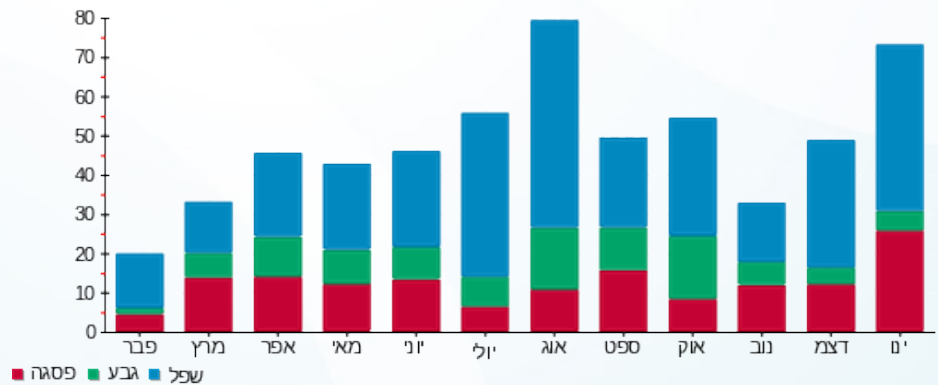



27/01/17

תאריך הפקה:

שם דייר: Clore House 313

26/01/17

תאריך קריאה נוכחית:

שם אתר: בית קלור

27/12/16

תאריך קריאה קודמת:

לקוח/ה נכבד/ה, אנו מתכבדים להגיש את חישוב צריכת החשמל לתקופה 26/01/17 - 27/12/16:

81037906 - 23

סה"כ לתשלום	מחיר לקוט"ש בא"ג	סה"כ צריכה בקוט"ש	קריאה נוכחית	קריאה קודמת	סוג צריכה	סוג תעריף
			31/12/16	27/12/16	פרטי חשבון עבור תאריכים:	
₪ 4.65	45.58	10.20	2,638.35	2,628.15		767
			26/01/17	01/01/17	פרטי חשבון עבור תאריכים:	
₪ 25.73	47.26	54.45	2,692.80	2,638.35		767

סה"כ צריכה לדייר:

סה"כ לתשלום	סה"כ צריכה בקוט"ש	שיא ביקוש
₪ 30.38	64.65	0.0002

₪ 13.81	תשלום קבוע	
1.000	מקדם הספק	
₪ 0.00	קנס מקדם הספק	
₪ 44.19	סה"כ לתשלום	
		לא כולל מע"מ

התפלגות חיוב בש"ח לפי תע"ז

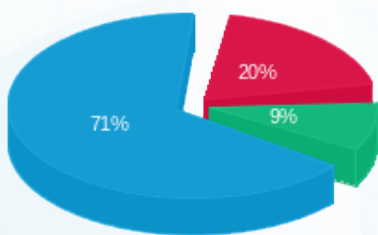

- פסגה (₪ 6.07)
- גבע (₪ 2.82)
- שפל (₪ 21.50)

הסטוריית צריכה בקוט"ש

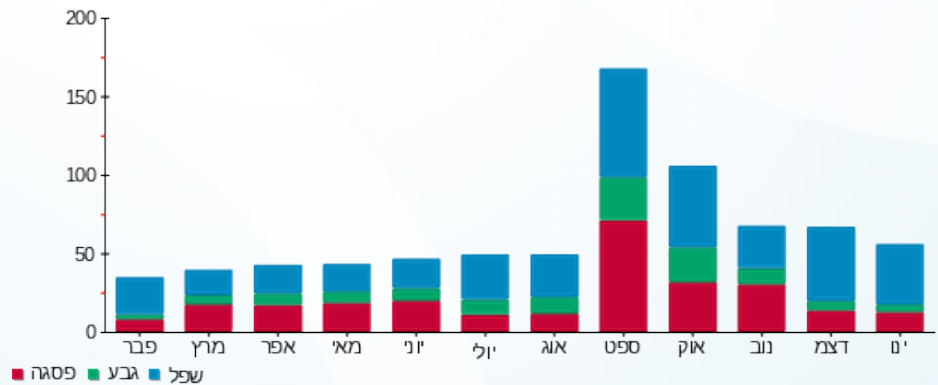



27/01/17

תאריך הפקה:

שם דייר: Clore House 314

26/01/17

תאריך קריאה נוכחית:

שם אתר: בית קלור

27/12/16

תאריך קריאה קודמת:

לקוח/ה נכבד/ה, אנו מתכבדים להגיש את חישוב צריכת החשמל לתקופה 26/01/17 - 27/12/16:

81037906 - 22

סה"כ לתשלום	מחיר לקוט"ש בא"ג	סה"כ צריכה בקוט"ש	קריאה נוכחית	קריאה קודמת	סוג צריכה	סוג תעריף
			31/12/16	27/12/16	פרטי חשבון עבור תאריכים:	
₪ 4.74	45.58	10.40	3,718.40	3,708.00		767
			26/01/17	01/01/17	פרטי חשבון עבור תאריכים:	
₪ 33.27	47.26	70.40	3,788.80	3,718.40		767

סה"כ צריכה לדייר:

סה"כ לתשלום	סה"כ צריכה בקוט"ש	שיא ביקוש
₪ 38.01	80.80	0.0010

₪ 13.81	תשלום קבוע	
1.000	מקדם הספק	
₪ 0.00	קנס מקדם הספק	
₪ 51.82	סה"כ לתשלום	
		לא כולל מע"מ

התפלגות חיוב בש"ח לפי תע"ז

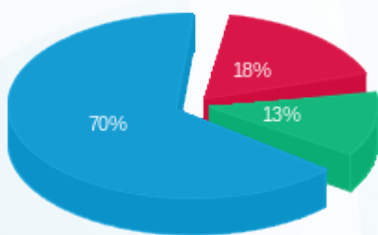

פסגה (₪ 6.74) ■
 גבע (₪ 4.76) ■
 שפל (₪ 26.51) ■

הסטוריית צריכה בקוט"ש

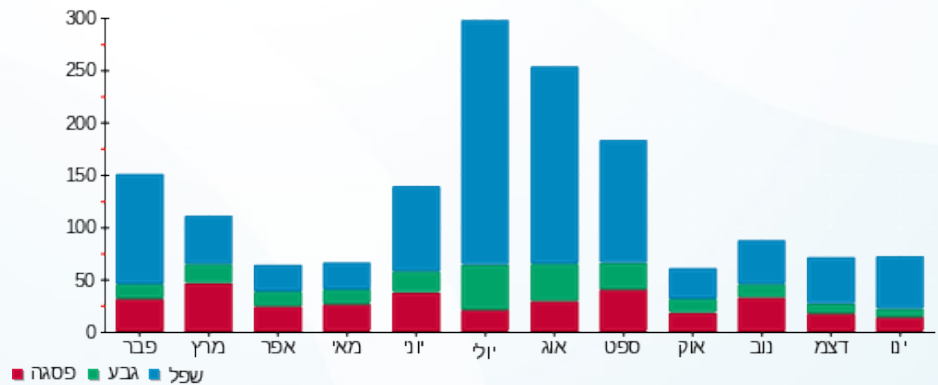



27/01/17

תאריך הפקה:

שם דייר: Clore House 315

26/01/17

תאריך קריאה נוכחית:

שם אתר: בית קלור

27/12/16

תאריך קריאה קודמת:

לקוח/ה נכבד/ה, אנו מתכבדים להגיש את חישוב צריכת החשמל לתקופה 26/01/17 - 27/12/16:

81037906 - 24

סה"כ לתשלום	מחיר לקוט"ש בא"ג	סה"כ צריכה בקוט"ש	קריאה נוכחית	קריאה קודמת	סוג צריכה	סוג תעריף
			31/12/16	27/12/16	פרטי חשבון עבור תאריכים:	
14.15 ₪	45.58	31.05	3,264.30	3,233.25		767
			26/01/17	01/01/17	פרטי חשבון עבור תאריכים:	
100.21 ₪	47.26	212.05	3,476.35	3,264.30		767

סה"כ צריכה לדייר:

שיא ביקוש	סה"כ צריכה בקוט"ש	סה"כ לתשלום
0.003	243.10	114.37 ₪

13.81 ₪	תשלום קבוע	לא כולל מע"מ
1.000	מקדם הספק	
0.00 ₪	קנס מקדם הספק	
128.18 ₪	סה"כ לתשלום	

התפלגות חיוב בש"ח לפי תע"ז

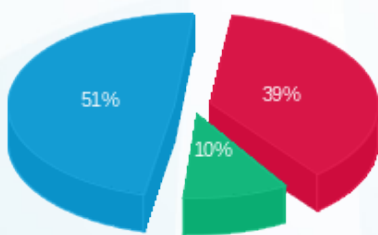

פסגה (₪ 44.45)
 גבע (₪ 11.71)
 שפל (₪ 58.20)

הסטוריית צריכה בקוט"ש

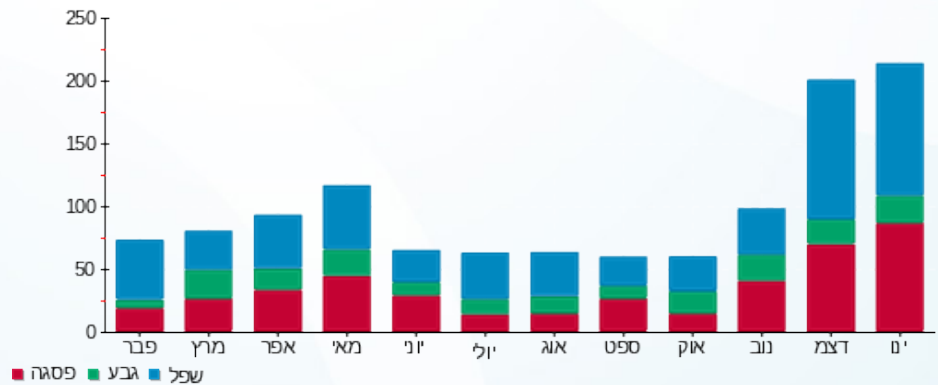

27/01/17 תאריך הפקה:
 26/01/17 תאריך קריאה נוכחית:
 27/12/16 תאריך קריאה קודמת:

שם דייר: Clore House 316
 שם אתר: בית קלור

לקוח/ה נכבד/ה, אנו מתכבדים להגיש את חישוב צריכת החשמל לתקופה 26/01/17 - 27/12/16:

81038197 - 1

סה"כ לתשלום	מחיר לקוט"ש בא"ג	סה"כ צריכה בקוט"ש	קריאה נוכחית	קריאה קודמת	סוג צריכה	סוג תעריף
			31/12/16	27/12/16	פרטי חשבון עבור תאריכים:	
₪ 10.05	45.58	22.05	3,148.00	3,125.95		767
			26/01/17	01/01/17	פרטי חשבון עבור תאריכים:	
₪ 61.15	47.26	129.40	3,277.40	3,148.00		767

סה"כ צריכה לדייר:

סה"כ לתשלום	סה"כ צריכה בקוט"ש	שיא ביקוש
₪ 71.20	151.45	0.003

₪ 13.81	תשלום קבוע	לא כולל מע"מ
1.000	מקדם הספק	
₪ 0.00	קנס מקדם הספק	
₪ 85.01	סה"כ לתשלום	

התפלגות חיוב בש"ח לפי תע"ז

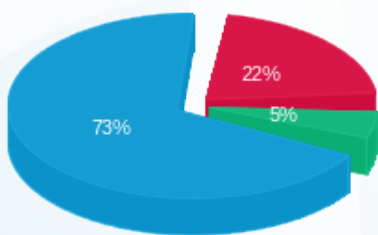

פסגה (₪ 15.50) ■
 גבע (₪ 3.54) ■
 שפל (₪ 52.17) ■

הסטוריית צריכה בקוט"ש

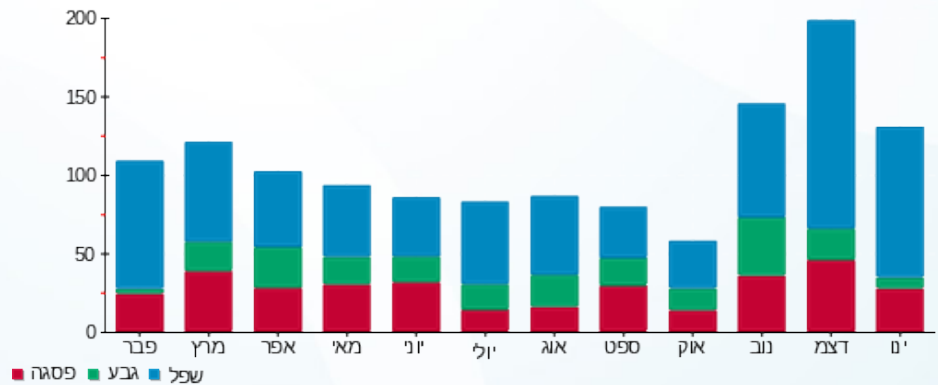



27/01/17

תאריך הפקה:

שם דייר: Clore House 317

26/01/17

תאריך קריאה נוכחית:

שם אתר: בית קלור

27/12/16

תאריך קריאה קודמת:

לקוח/ה נכבד/ה, אנו מתכבדים להגיש את חישוב צריכת החשמל לתקופה 26/01/17 - 27/12/16:

81038197 - 3

סה"כ לתשלום	מחיר לקוט"ש בא"ג	סה"כ צריכה בקוט"ש	קריאה נוכחית	קריאה קודמת	סוג צריכה	סוג תעריף
			31/12/16	27/12/16	פרטי חשבון עבור תאריכים:	
1.85 ₪	45.58	4.05	2,834.70	2,830.65		767
			26/01/17	01/01/17	פרטי חשבון עבור תאריכים:	
20.63 ₪	47.26	43.65	2,878.35	2,834.70		767

סה"כ צריכה לדייר:

שיא ביקוש	סה"כ צריכה בקוט"ש	סה"כ לתשלום
0.002	47.70	22.47 ₪

13.81 ₪	תשלום קבוע	לא כולל מע"מ
1.000	מקדם הספק	
0.00 ₪	קנס מקדם הספק	
36.28 ₪	סה"כ לתשלום	

התפלגות חיוב בש"ח לפי תעו"ז

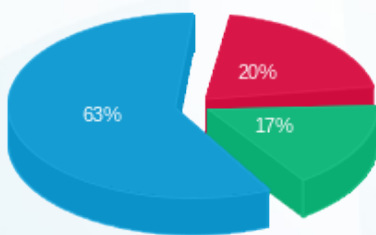

- פסגה (4.60)
- גבע (3.73)
- שפל (14.15)

הסטוריית צריכה בקוט"ש

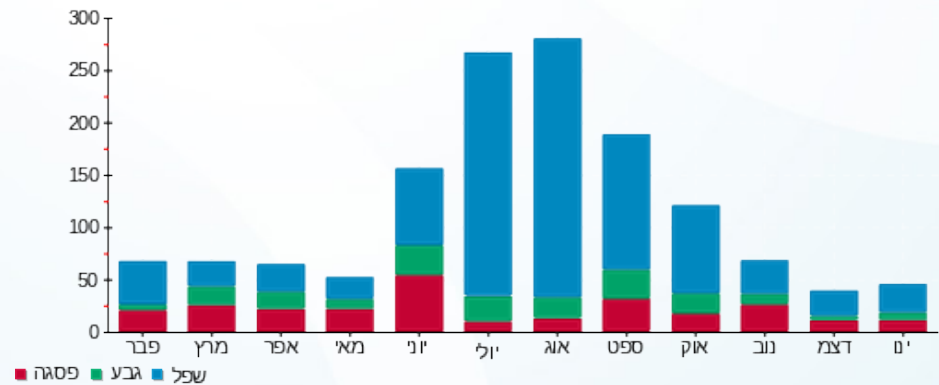



27/01/17

תאריך הפקה:

שם דייר: Clore House 318

26/01/17

תאריך קריאה נוכחית:

שם אתר: בית קלור

27/12/16

תאריך קריאה קודמת:

לקוח/ה נכבד/ה, אנו מתכבדים להגיש את חישוב צריכת החשמל לתקופה 26/01/17 - 27/12/16:

81038197 - 2

סה"כ לתשלום	מחיר לקוט"ש בא"ג	סה"כ צריכה בקוט"ש	קריאה נוכחית	קריאה קודמת	סוג צריכה	סוג תעריף
			31/12/16	27/12/16	פרטי חשבון עבור תאריכים:	
16.73 ₪	45.58	36.70	3,818.30	3,781.60		767
			26/01/17	01/01/17	פרטי חשבון עבור תאריכים:	
81.03 ₪	47.26	171.45	3,989.75	3,818.30		767

סה"כ צריכה לדייר:

שיא ביקוש	סה"כ צריכה בקוט"ש	סה"כ לתשלום
0.002	208.15	97.76 ₪

13.81 ₪	תשלום קבוע	לא כולל מע"מ
1.000	מקדם הספק	
0.00 ₪	קנס מקדם הספק	
111.57 ₪	סה"כ לתשלום	

התפלגות חיוב בש"ח לפי תע"ז

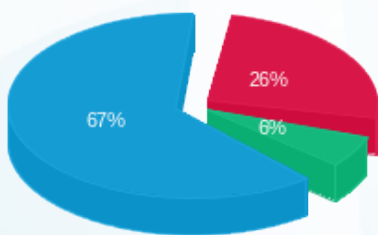

- פסגה (25.87 ₪) - 67%
- גבע (6.05 ₪) - 6%
- שפל (65.84 ₪) - 26%

הסטוריית צריכה בקוט"ש

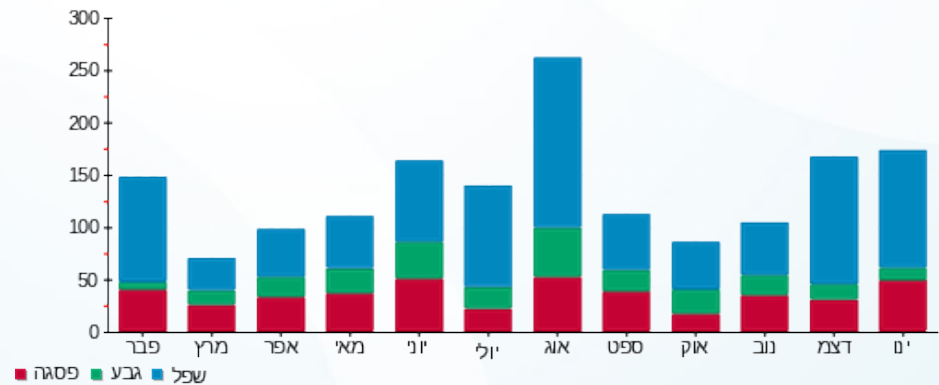

27/01/17 תאריך הפקה:
 26/01/17 תאריך קריאה נוכחית:
 27/12/16 תאריך קריאה קודמת:

שם דייר: Clore House 319
 שם אתר: בית קלור

לקוח/ה נכבד/ה, אנו מתכבדים להגיש את חישוב צריכת החשמל לתקופה 26/01/17 - 27/12/16:

81038197 - 5

סה"כ לתשלום	מחיר לקוט"ש בא"ג	סה"כ צריכה בקוט"ש	קריאה נוכחית	קריאה קודמת	סוג צריכה	סוג תעריף
			31/12/16	27/12/16	פרטי חשבון עבור תאריכים:	
₪ 2.35	45.58	5.15	3,866.95	3,861.80		767
			26/01/17	01/01/17	פרטי חשבון עבור תאריכים:	
₪ 12.67	47.26	26.80	3,893.75	3,866.95		767

סה"כ צריכה לדייר:

שיא ביקוש	סה"כ צריכה בקוט"ש	סה"כ לתשלום
0.0002	31.95	₪ 15.01

₪ 13.81	תשלום קבוע	לא כולל מע"מ
1.000	מקדם הספק	
₪ 0.00	קנס מקדם הספק	
₪ 28.82	סה"כ לתשלום	

התפלגות חיוב בש"ח לפי תע"ז

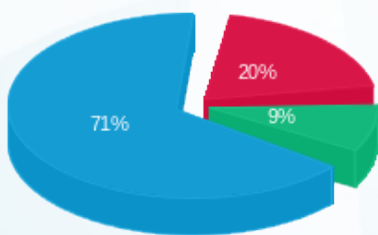

פסגה (₪ 3.03) ■
 גבע (₪ 1.36) ■
 שפל (₪ 10.62) ■

הסטוריית צריכה בקוט"ש

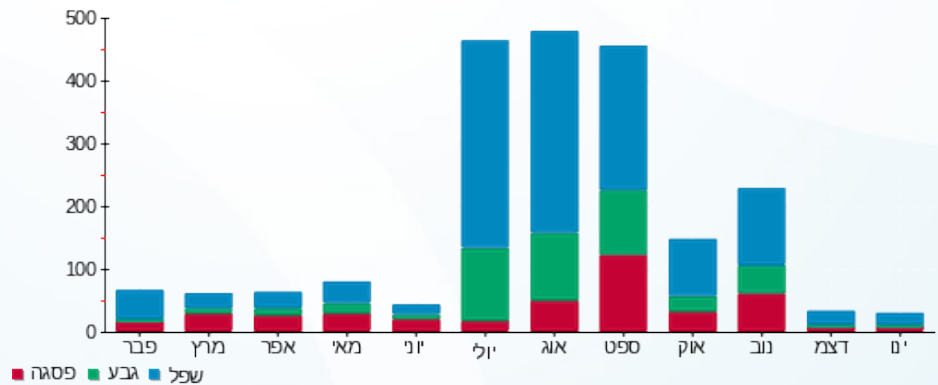



27/01/17

תאריך הפקה:

שם דייר: Clore House 320

26/01/17

תאריך קריאה נוכחית:

שם אתר: בית קלור

27/12/16

תאריך קריאה קודמת:

לקוח/ה נכבד/ה, אנו מתכבדים להגיש את חישוב צריכת החשמל לתקופה 26/01/17 - 27/12/16:

81038197 - 4

סה"כ לתשלום	מחיר לקוט"ש בא"ג	סה"כ צריכה בקוט"ש	קריאה נוכחית	קריאה קודמת	סוג צריכה	סוג תעריף
			31/12/16	27/12/16	פרטי חשבון עבור תאריכים:	
₪ 3.17	45.58	6.95	3,177.95	3,171.00		767
			26/01/17	01/01/17	פרטי חשבון עבור תאריכים:	
₪ 19.71	47.26	41.70	3,219.65	3,177.95		767

סה"כ צריכה לדייר:

סה"כ לתשלום	סה"כ צריכה בקוט"ש	שיא ביקוש
₪ 22.88	48.65	0.001

₪ 13.81	תשלום קבוע	
1.000	מקדם הספק	
₪ 0.00	קנס מקדם הספק	
₪ 36.69	סה"כ לתשלום	
		לא כולל מע"מ

התפלגות חיוב בש"ח לפי תע"ז

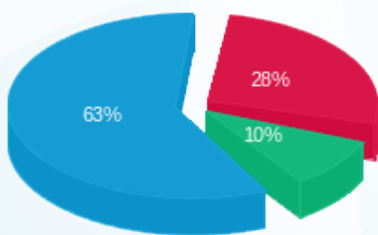

פסגה (₪ 6.34) 63%
 גבע (₪ 2.21) 10%
 שפל (₪ 14.33) 28%

הסטוריית צריכה בקוט"ש

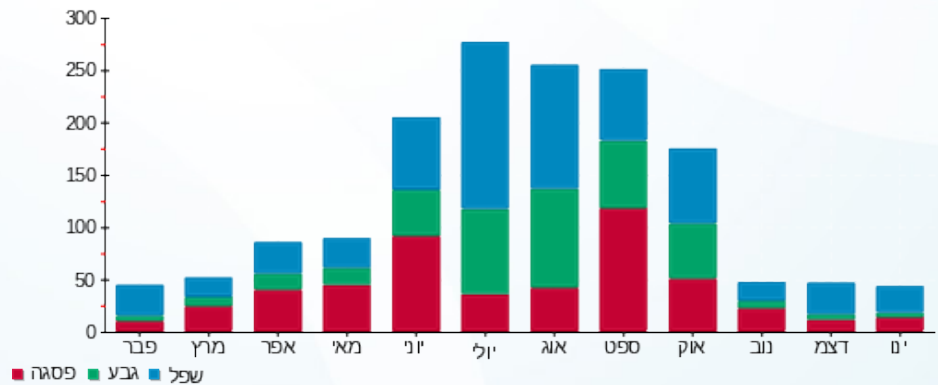

27/01/17 תאריך הפקה:
 26/01/17 תאריך קריאה נוכחית:
 27/12/16 תאריך קריאה קודמת:

שם דייר: Clore House 321
 שם אתר: בית קלור

לקוח/ה נכבד/ה, אנו מתכבדים להגיש את חישוב צריכת החשמל לתקופה 26/01/17 - 27/12/16:

7 - 81038197

סה"כ לתשלום	מחיר לקוט"ש בא"ג	סה"כ צריכה בקוט"ש	קריאה נוכחית	קריאה קודמת	סוג צריכה	סוג תעריף
			31/12/16	27/12/16	פרטי חשבון עבור תאריכים:	
₪ 33.41	45.58	73.30	4,716.95	4,643.65		767
			26/01/17	01/01/17	פרטי חשבון עבור תאריכים:	
₪ 170.75	47.26	361.30	5,078.25	4,716.95		767

סה"כ צריכה לדייר:

סה"כ לתשלום	סה"כ צריכה בקוט"ש	שיא ביקוש
₪ 204.16	434.60	0.003

₪ 13.81	תשלום קבוע	לא כולל מע"מ
1.000	מקדם הספק	
₪ 0.00	קנס מקדם הספק	
₪ 217.97	סה"כ לתשלום	

התפלגות חיוב בש"ח לפי תע"ז

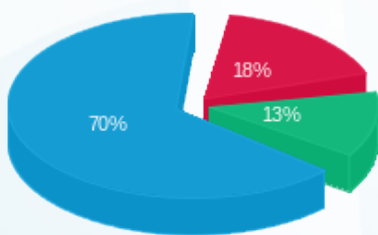

פסגה (₪ 36.23)
 גבע (₪ 25.90)
 שפל (₪ 142.03)

הסטוריית צריכה בקוט"ש

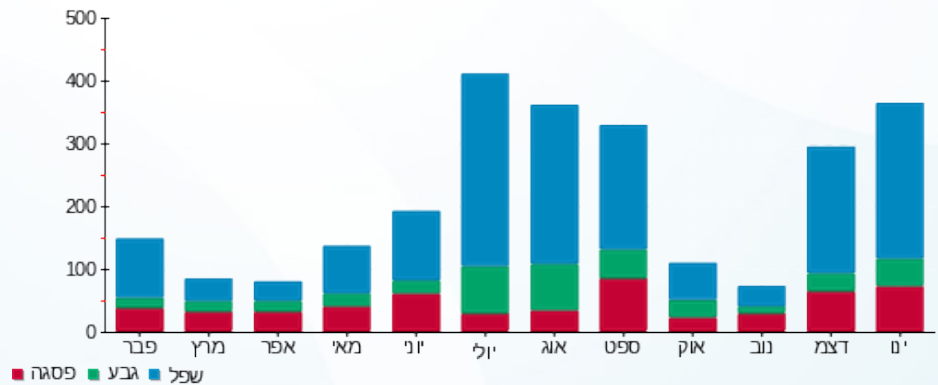

27/01/17 תאריך הפקה:
 26/01/17 תאריך קריאה נוכחית:
 27/12/16 תאריך קריאה קודמת:

שם דייר: Clore House 322
 שם אתר: בית קלור

לקוח/ה נכבד/ה, אנו מתכבדים להגיש את חישוב צריכת החשמל לתקופה 26/01/17 - 27/12/16:

81038197 - 6

סה"כ לתשלום	מחיר לקוט"ש בא"ג	סה"כ צריכה בקוט"ש	קריאה נוכחית	קריאה קודמת	סוג צריכה	סוג תעריף
			31/12/16	27/12/16	פרטי חשבון עבור תאריכים:	
16.82 ₪	45.58	36.90	4,908.85	4,871.95		767
			26/01/17	01/01/17	פרטי חשבון עבור תאריכים:	
142.70 ₪	47.26	301.95	5,210.80	4,908.85		767

סה"כ צריכה לדייר:

שיא ביקוש	סה"כ צריכה בקוט"ש	סה"כ לתשלום
0.002	338.85	159.52 ₪

13.81 ₪	תשלום קבוע	לא כולל מע"מ
1.000	מקדם הספק	
0.00 ₪	קנס מקדם הספק	
173.33 ₪	סה"כ לתשלום	

התפלגות חיוב בש"ח לפי תע"ז

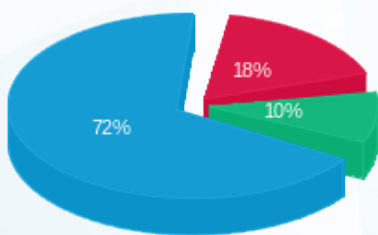

פסגה (28.27 ₪) ■
 גבע (15.62 ₪) ■
 שפל (115.63 ₪) ■

הסטוריית צריכה בקוט"ש

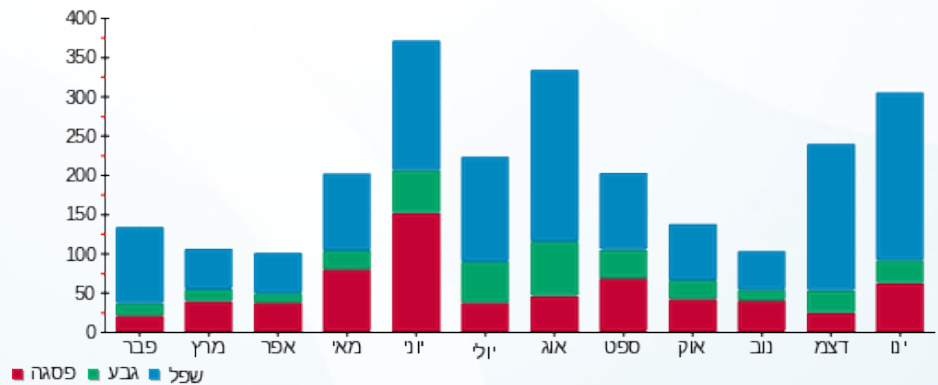

27/01/17 תאריך הפקה:
 26/01/17 תאריך קריאה נוכחית:
 27/12/16 תאריך קריאה קודמת:

שם דייר: Clore House B01
 שם אתר: בית קלור

לקוח/ה נכבד/ה, אנו מתכבדים להגיש את חישוב צריכת החשמל לתקופה 26/01/17 - 27/12/16:

81038308 - 1

סה"כ לתשלום	מחיר לקוט"ש בא"ג	סה"כ צריכה בקוט"ש	קריאה נוכחית	קריאה קודמת	סוג צריכה	סוג תעריף
			31/12/16	27/12/16	פרטי חשבון עבור תאריכים:	
13.49 ₪	45.58	29.60	4,469.14	4,439.54		767
			26/01/17	01/01/17	פרטי חשבון עבור תאריכים:	
58.59 ₪	47.26	123.97	4,593.11	4,469.14		767

סה"כ צריכה לדייר:

שיא ביקוש	סה"כ צריכה בקוט"ש	סה"כ לתשלום
0.002	153.57	72.08 ₪

13.81 ₪	תשלום קבוע	לא כולל מע"מ
1.000	מקדם הספק	
0.00 ₪	קנס מקדם הספק	
85.89 ₪	סה"כ לתשלום	

התפלגות חיוב בש"ח לפי תע"ז

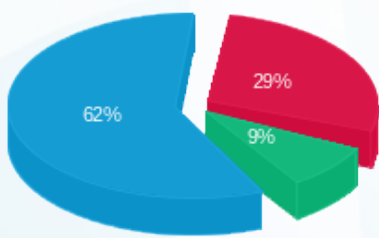

פסגה (20.96 ₪) 62%
 גבע (6.13 ₪) 9%
 שפל (44.99 ₪) 29%

הסטוריית צריכה בקוט"ש

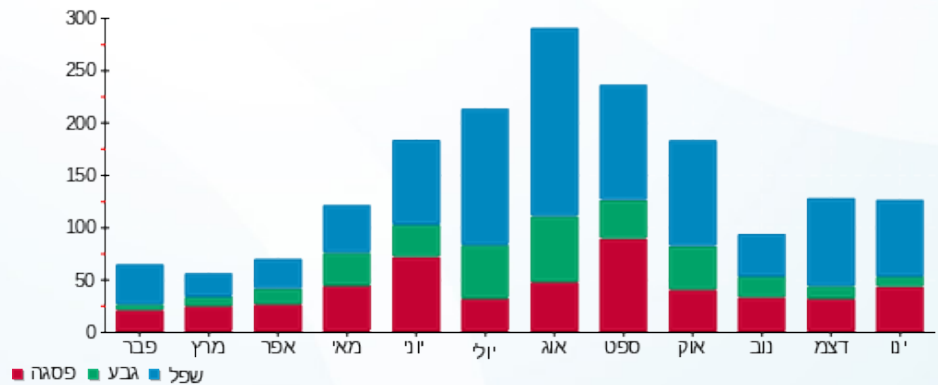

27/01/17 תאריך הפקה:
 26/01/17 תאריך קריאה נוכחית:
 27/12/16 תאריך קריאה קודמת:

שם דייר: Clore House B02
 שם אתר: בית קלור

לקוח/ה נכבד/ה, אנו מתכבדים להגיש את חישוב צריכת החשמל לתקופה 26/01/17 - 27/12/16:

81038308 - 2

סה"כ לתשלום	מחיר לקוט"ש בא"ג	סה"כ צריכה בקוט"ש	קריאה נוכחית	קריאה קודמת	סוג צריכה	סוג תעריף
			31/12/16	27/12/16	פרטי חשבון עבור תאריכים:	
₪ 6.48	45.58	14.23	4,190.76	4,176.54		767
			26/01/17	01/01/17	פרטי חשבון עבור תאריכים:	
₪ 56.74	47.26	120.07	4,310.83	4,190.76		767

סה"כ צריכה לדייר:

שיא ביקוש	סה"כ צריכה בקוט"ש	סה"כ לתשלום
0.002	134.29	₪ 63.23

₪ 13.81	תשלום קבוע	לא כולל מע"מ
1.000	מקדם הספק	
₪ 0.00	קנס מקדם הספק	
₪ 77.04	סה"כ לתשלום	

התפלגות חיוב בש"ח לפי תע"ז

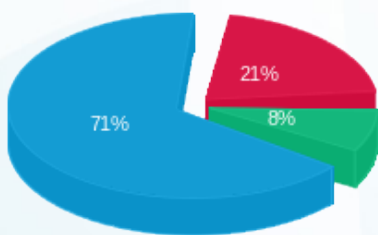

פסגה (₪ 13.45) ■
 גבע (₪ 5.07) ■
 שפל (₪ 44.71) ■

הסטוריית צריכה בקוט"ש

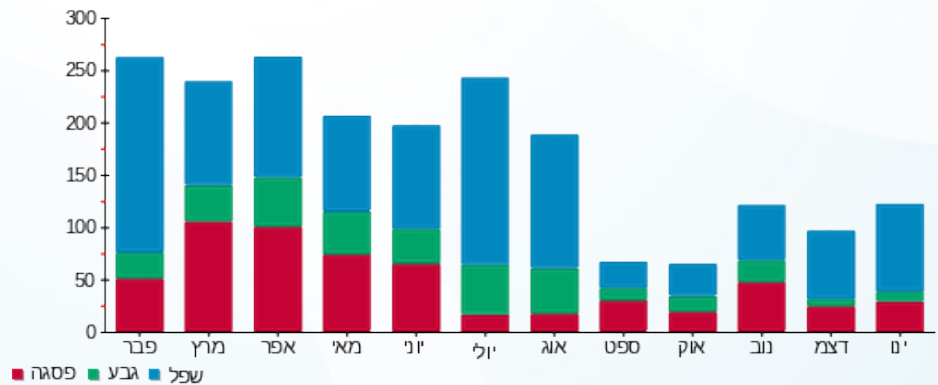

27/01/17 תאריך הפקה:
 26/01/17 תאריך קריאה נוכחית:
 27/12/16 תאריך קריאה קודמת:

שם דייר: Clore House B03
 שם אתר: בית קלור

לקוח/ה נכבד/ה, אנו מתכבדים להגיש את חישוב צריכת החשמל לתקופה 26/01/17 - 27/12/16:

81038308 - 3

סה"כ לתשלום	מחיר לקוט"ש בא"ג	סה"כ צריכה בקוט"ש	קריאה נוכחית	קריאה קודמת	סוג צריכה	סוג תעריף
			31/12/16	27/12/16	פרטי חשבון עבור תאריכים:	
₪ 5.06	45.58	11.10	3,912.83	3,901.73		767
			26/01/17	01/01/17	פרטי חשבון עבור תאריכים:	
₪ 44.63	47.26	94.43	4,007.26	3,912.83		767

סה"כ צריכה לדייר:

סה"כ לתשלום	סה"כ צריכה בקוט"ש	שיא ביקוש
₪ 49.68	105.52	0.002

₪ 13.81	תשלום קבוע	לא כולל מע"מ
1.000	מקדם הספק	
₪ 0.00	קנס מקדם הספק	
₪ 63.49	סה"כ לתשלום	

התפלגות חיוב בש"ח לפי תע"ז

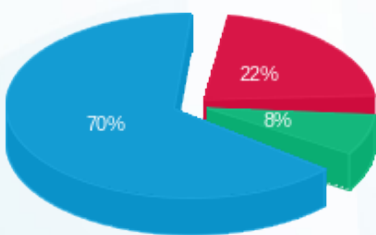

פסגה (₪ 11.01) ■
 גבע (₪ 3.95) ■
 שפל (₪ 34.73) ■

הסטוריית צריכה בקוט"ש

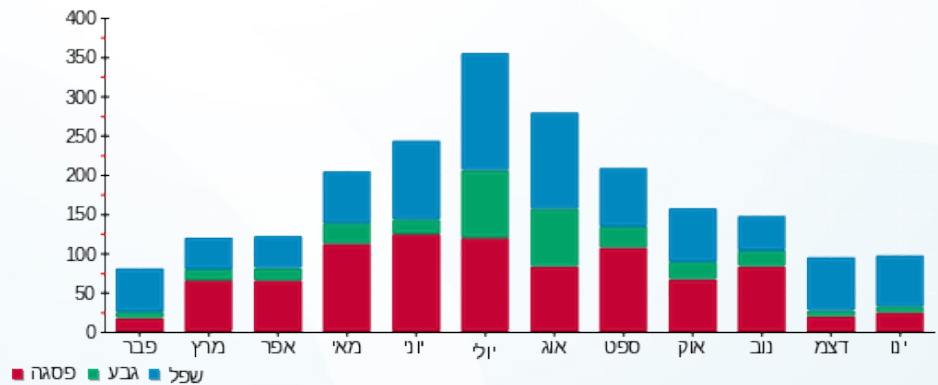

27/01/17 תאריך הפקה:
 26/01/17 תאריך קריאה נוכחית:
 27/12/16 תאריך קריאה קודמת:

שם דייר: Clore House B04
 שם אתר: בית קלור

לקוח/ה נכבד/ה, אנו מתכבדים להגיש את חישוב צריכת החשמל לתקופה 26/01/17 - 27/12/16:

81038308 - 4

סה"כ לתשלום	מחיר לקוט"ש בא"ג	סה"כ צריכה בקוט"ש	קריאה נוכחית	קריאה קודמת	סוג צריכה	סוג תעריף
			31/12/16	27/12/16	פרטי חשבון עבור תאריכים:	
15.88 ₪	45.58	34.85	2,972.49	2,937.64		767
			26/01/17	01/01/17	פרטי חשבון עבור תאריכים:	
62.75 ₪	47.26	132.78	3,105.27	2,972.49		767

סה"כ צריכה לדייר:

שיא ביקוש	סה"כ צריכה בקוט"ש	סה"כ לתשלום
0.002	167.63	78.64 ₪

13.81 ₪	תשלום קבוע	לא כולל מע"מ
1.000	מקדם הספק	
0.00 ₪	קנס מקדם הספק	
92.45 ₪	סה"כ לתשלום	

התפלגות חיוב בש"ח לפי תע"ז

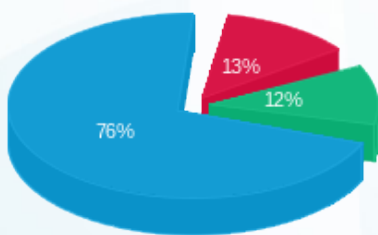

פסגה (9.89 ₪)
 גבע (9.05 ₪)
 שפל (59.70 ₪)

הסטוריית צריכה בקוט"ש

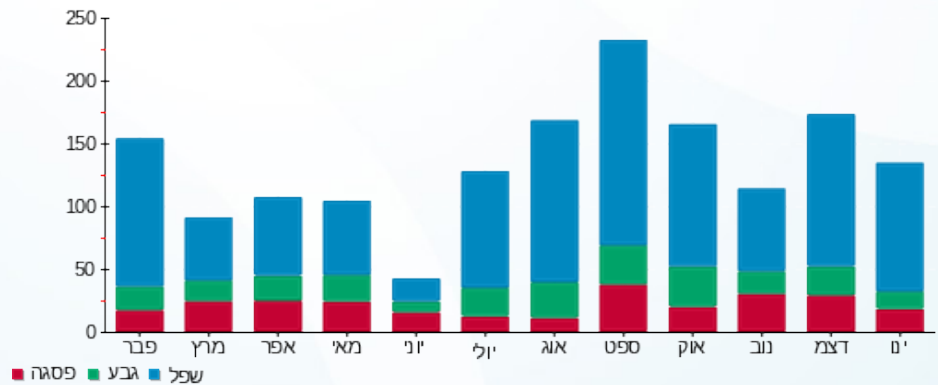

27/01/17 תאריך הפקה:
 26/01/17 תאריך קריאה נוכחית:
 27/12/16 תאריך קריאה קודמת:

שם דייר: Clore House B05
 שם אתר: בית קלור

לקוח/ה נכבד/ה, אנו מתכבדים להגיש את חישוב צריכת החשמל לתקופה 26/01/17 - 27/12/16:

81038308 - 5

סה"כ לתשלום	מחיר לקוט"ש בא"ג	סה"כ צריכה בקוט"ש	קריאה נוכחית	קריאה קודמת	סוג צריכה	סוג תעריף
			31/12/16	27/12/16	פרטי חשבון עבור תאריכים:	
₪ 5.86	45.58	12.85	3,347.42	3,334.56		767
			26/01/17	01/01/17	פרטי חשבון עבור תאריכים:	
₪ 34.28	47.26	72.54	3,419.95	3,347.42		767

סה"כ צריכה לדייר:

סה"כ לתשלום	סה"כ צריכה בקוט"ש	שיא ביקוש
₪ 40.14	85.39	0.003

₪ 13.81	תשלום קבוע	לא כולל מע"מ
1.000	מקדם הספק	
₪ 0.00	קנס מקדם הספק	
₪ 53.95	סה"כ לתשלום	

התפלגות חיוב בש"ח לפי תע"ז

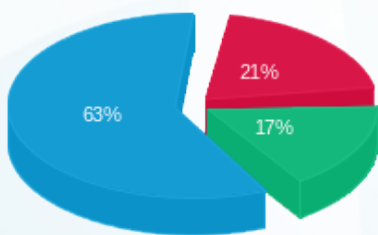

פסגה (₪ 8.30) ■
 גבע (₪ 6.67) ■
 שפל (₪ 25.16) ■

הסטוריית צריכה בקוט"ש

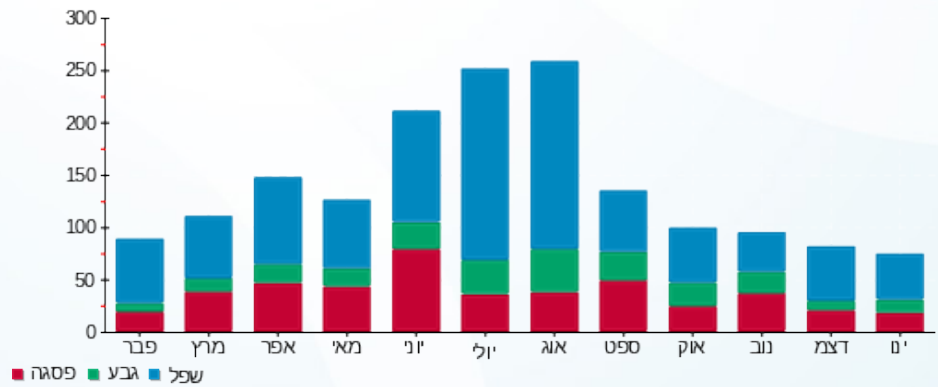

27/01/17 תאריך הפקה:
 26/01/17 תאריך קריאה נוכחית:
 27/12/16 תאריך קריאה קודמת:

שם דייר: Clore House B06
 שם אתר: בית קלור

לקוח/ה נכבד/ה, אנו מתכבדים להגיש את חישוב צריכת החשמל לתקופה 26/01/17 - 27/12/16:

81038308 - 6

סה"כ לתשלום	מחיר לקוט"ש בא"ג	סה"כ צריכה בקוט"ש	קריאה נוכחית	קריאה קודמת	סוג צריכה	סוג תעריף
			31/12/16	27/12/16	פרטי חשבון עבור תאריכים:	
2.81 ₪	45.58	6.16	3,754.36	3,748.19		767
			26/01/17	01/01/17	פרטי חשבון עבור תאריכים:	
21.96 ₪	47.26	46.47	3,800.83	3,754.36		767

סה"כ צריכה לדייר:

שיא ביקוש	סה"כ צריכה בקוט"ש	סה"כ לתשלום
0.0006	52.63	24.77 ₪

13.81 ₪	תשלום קבוע	
1.000	מקדם הספק	
0.00 ₪	קנס מקדם הספק	
38.58 ₪	סה"כ לתשלום	

התפלגות חיוב בש"ח לפי תע"ז

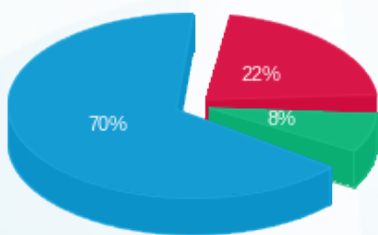

פסגה (5.45 ₪)
 גבע (1.86 ₪)
 שפל (17.46 ₪)

הסטוריית צריכה בקוט"ש

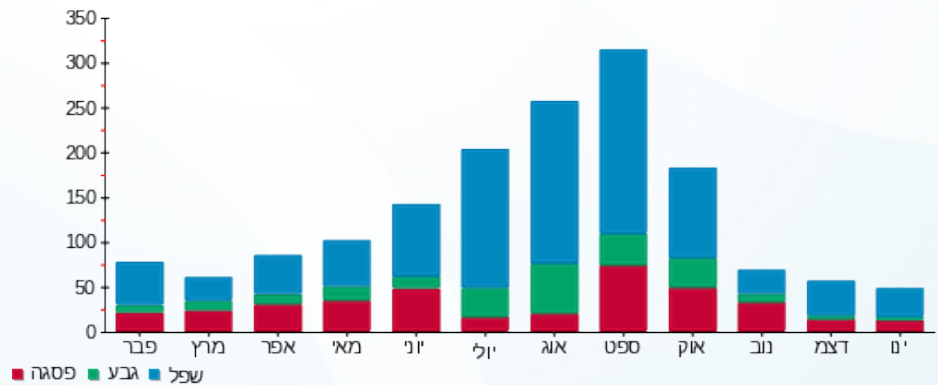



27/01/17

תאריך הפקה:

שם דייר: Clore House B07

26/01/17

תאריך קריאה נוכחית:

שם אתר: בית קלור

27/12/16

תאריך קריאה קודמת:

לקוח/ה נכבד/ה, אנו מתכבדים להגיש את חישוב צריכת החשמל לתקופה 26/01/17 - 27/12/16:

81038308 - 7

סה"כ לתשלום	מחיר לקוט"ש בא"ג	סה"כ צריכה בקוט"ש	קריאה נוכחית	קריאה קודמת	סוג צריכה	סוג תעריף
			31/12/16	27/12/16	פרטי חשבון עבור תאריכים:	
11.56 ₪	45.58	25.36	3,344.27	3,318.92		767
			26/01/17	01/01/17	פרטי חשבון עבור תאריכים:	
46.40 ₪	47.26	98.17	3,442.44	3,344.27		767

סה"כ צריכה לדייר:

שיא ביקוש	סה"כ צריכה בקוט"ש	סה"כ לתשלום
0.001	123.53	57.95 ₪

13.81 ₪	תשלום קבוע	לא כולל מע"מ
1.000	מקדם הספק	
0.00 ₪	קנס מקדם הספק	
71.76 ₪	סה"כ לתשלום	

התפלגות חיוב בש"ח לפי תע"ז

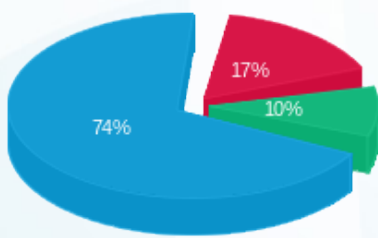

- פסגה (9.70 ₪)
- גבע (5.57 ₪)
- שפל (42.68 ₪)

הסטוריית צריכה בקוט"ש

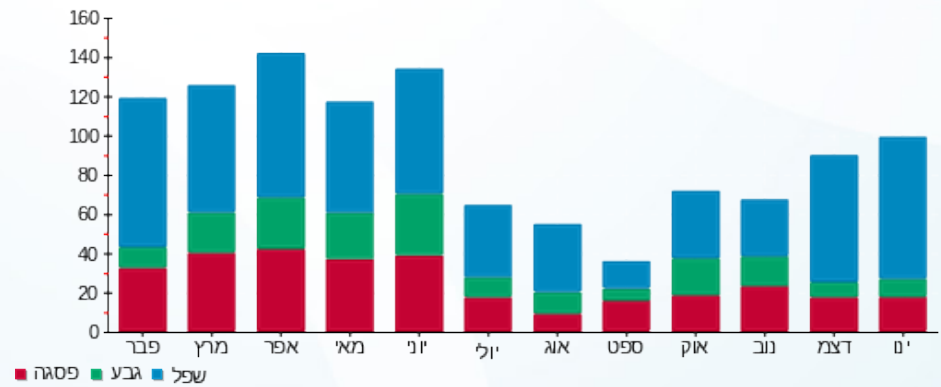

27/01/17 תאריך הפקה:
 26/01/17 תאריך קריאה נוכחית:
 27/12/16 תאריך קריאה קודמת:

שם דייר: Clore House B08
 שם אתר: בית קלור

לקוח/ה נכבד/ה, אנו מתכבדים להגיש את חישוב צריכת החשמל לתקופה 26/01/17 - 27/12/16:

81038308 - 8

סה"כ לתשלום	מחיר לקוט"ש בא"ג	סה"כ צריכה בקוט"ש	קריאה נוכחית	קריאה קודמת	סוג צריכה	סוג תעריף
			31/12/16	27/12/16	פרטי חשבון עבור תאריכים:	
₪ 2.61	45.58	5.73	3,634.01	3,628.28		767
			26/01/17	01/01/17	פרטי חשבון עבור תאריכים:	
₪ 14.34	47.26	30.35	3,664.36	3,634.01		767

סה"כ צריכה לדייר:

סה"כ לתשלום	סה"כ צריכה בקוט"ש	שיא ביקוש
₪ 16.95	36.08	0.0002

₪ 13.81	תשלום קבוע	
1.000	מקדם הספק	
₪ 0.00	קנס מקדם הספק	
₪ 30.76	סה"כ לתשלום	
		לא כולל מע"מ

התפלגות חיוב בש"ח לפי תע"ז

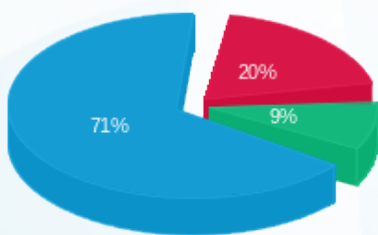

פסגה (₪ 3.35) ■
 גבע (₪ 1.56) ■
 שפל (₪ 12.05) ■

הסטוריית צריכה בקוט"ש

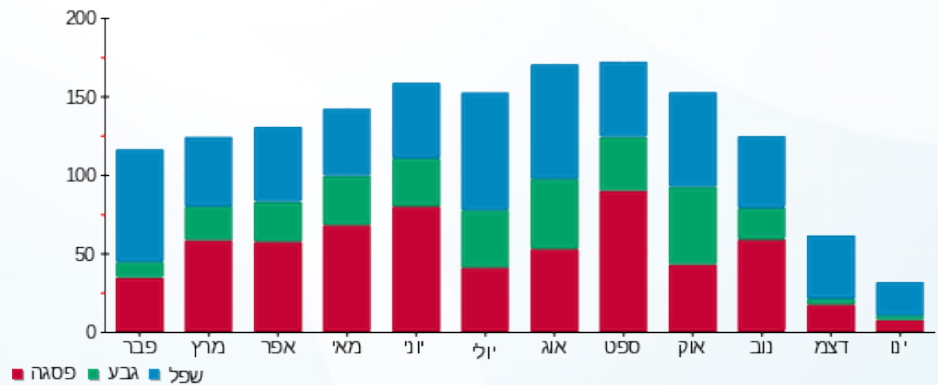



27/01/17

תאריך הפקה:

שם דייר: Clore House B09

26/01/17

תאריך קריאה נוכחית:

שם אתר: בית קלור

27/12/16

תאריך קריאה קודמת:

לקוח/ה נכבד/ה, אנו מתכבדים להגיש את חישוב צריכת החשמל לתקופה 26/01/17 - 27/12/16:

81038308 - 9

סה"כ לתשלום	מחיר לקוט"ש בא"ג	סה"כ צריכה בקוט"ש	קריאה נוכחית	קריאה קודמת	סוג צריכה	סוג תעריף
			31/12/16	27/12/16	פרטי חשבון עבור תאריכים:	
₪ 7.37	45.58	16.17	3,598.36	3,582.19		767
			26/01/17	01/01/17	פרטי חשבון עבור תאריכים:	
₪ 39.77	47.26	84.14	3,682.50	3,598.36		767

סה"כ צריכה לדייר:

סה"כ לתשלום	סה"כ צריכה בקוט"ש	שיא ביקוש
₪ 47.13	100.31	0.002

₪ 13.81	תשלום קבוע	
1.000	מקדם הספק	
₪ 0.00	קנס מקדם הספק	
₪ 60.94	סה"כ לתשלום	
		לא כולל מע"מ

התפלגות חיוב בש"ח לפי תע"ז

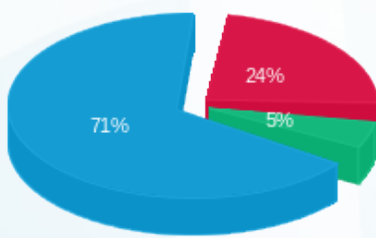

פסגה (₪ 11.18) ■
 גבע (₪ 2.34) ■
 שפל (₪ 33.61) ■

הסטוריית צריכה בקוט"ש

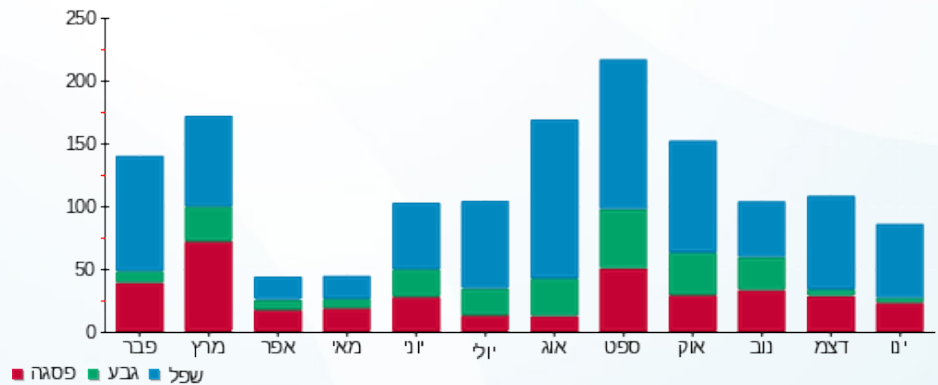

27/01/17 תאריך הפקה:
 26/01/17 תאריך קריאה נוכחית:
 27/12/16 תאריך קריאה קודמת:

שם דייר: Clore House B10
 שם אתר: בית קלור

לקוח/ה נכבד/ה, אנו מתכבדים להגיש את חישוב צריכת החשמל לתקופה 26/01/17 - 27/12/16:

10 - 81038308

סה"כ לתשלום	מחיר לקוט"ש בא"ג	סה"כ צריכה בקוט"ש	קריאה נוכחית	קריאה קודמת	סוג צריכה	סוג תעריף
			31/12/16	27/12/16	פרטי חשבון עבור תאריכים:	
₪ 2.56	45.58	5.61	3,944.38	3,938.77		767
			26/01/17	01/01/17	פרטי חשבון עבור תאריכים:	
₪ 15.41	47.26	32.60	3,976.98	3,944.38		767

סה"כ צריכה לדייר:

סה"כ לתשלום	סה"כ צריכה בקוט"ש	שיא ביקוש
₪ 17.96	38.21	0.0002

₪ 13.81	תשלום קבוע	לא כולל מע"מ
1.000	מקדם הספק	
₪ 0.00	קנס מקדם הספק	
₪ 31.77	סה"כ לתשלום	

התפלגות חיוב בש"ח לפי תע"ז

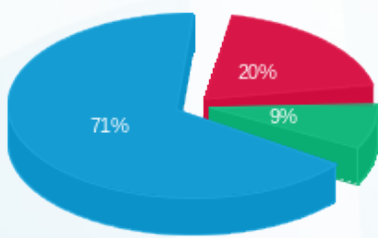

פסגה (₪ 3.58) - 71%
 גבע (₪ 1.58) - 9%
 שפל (₪ 12.80) - 20%

הסטוריית צריכה בקוט"ש

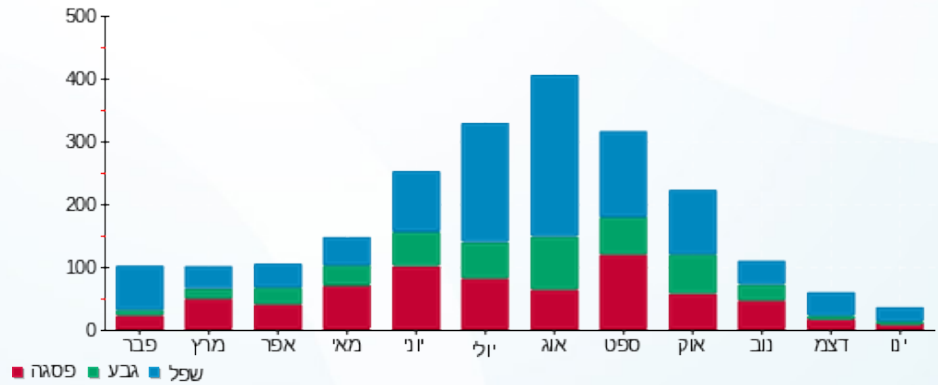



27/01/17 תאריך הפקה:
 26/01/17 תאריך קריאה נוכחית:
 27/12/16 תאריך קריאה קודמת:

שם דייר: Clore House B11
 שם אתר: בית קלור

לקוח/ה נכבד/ה, אנו מתכבדים להגיש את חישוב צריכת החשמל לתקופה 26/01/17 - 27/12/16:

11 - 81038308

סה"כ לתשלום	מחיר לקוט"ש בא"ג	סה"כ צריכה בקוט"ש	קריאה נוכחית	קריאה קודמת	סוג צריכה	סוג תעריף
			31/12/16	27/12/16	פרטי חשבון עבור תאריכים:	
₪ 67.94	45.58	149.06	5,733.22	5,584.17		767
			26/01/17	01/01/17	פרטי חשבון עבור תאריכים:	
₪ 268.58	47.26	568.30	6,301.52	5,733.22		767

סה"כ צריכה לדייר:

שיא ביקוש	סה"כ צריכה בקוט"ש	סה"כ לתשלום
0.004	717.35	₪ 336.52

₪ 13.81	תשלום קבוע	לא כולל מע"מ
1.000	מקדם הספק	
₪ 0.00	קנס מקדם הספק	
₪ 350.33	סה"כ לתשלום	

התפלגות חיוב בש"ח לפי תע"ז

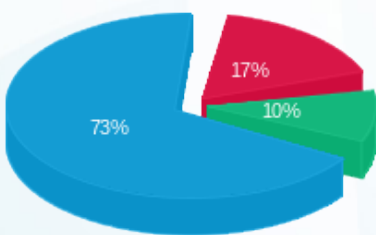

פסגה (58.60) ₪
 גבע (33.44) ₪
 שפל (244.48) ₪

הסטוריית צריכה בקוט"ש

