



01/02/17 תאריך הפקה:
 31/01/17 תאריך קריאה נוכחית:
 01/01/17 תאריך קריאה קודמת:

שם דייר: אביב ספרטא כפר סבא
 שם אתר: שותפות בנכסים כפר סבא

לקוח/ה נכבד/ה, אנו מתכבדים להגיש את חישוב צריכת החשמל לתקופה 01/01/17 - 31/01/17:

13080894 - 6

סוג תעריף	סוג צריכה	קריאה קודמת	קריאה נוכחית	סה"כ צריכה בקוט"ש	מחיר לקוט"ש בא"ג	סה"כ לתשלום
פרטי חשבון עבור תאריכים:						
777	פסגה	01/01/17	31/01/17	505.40	95.81	484.22 ₪
778	גבע	5,604.00	5,738.70	134.70	58.63	78.97 ₪
779	שפל	2,892.90	3,535.00	642.10	37.38	240.02 ₪

סה"כ צריכה לדייר:

שיא ביקוש	סה"כ צריכה בפסגה	סה"כ צריכה גבע	סה"כ צריכה שפל	סה"כ צריכה בקוט"ש	סה"כ לתשלום
4.89	505.40	134.70	642.10	1,282.20	803.22 ₪

58.35 ₪	תשלום קבוע	לא כולל מע"מ
0.918	מקדם הספק	
1.71 ₪	קנס מקדם הספק	
863.28 ₪	סה"כ לתשלום	

התפלגות חיוב בש"ח לפי תע"ז

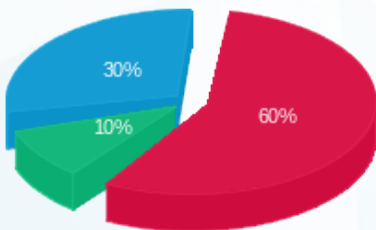

פסגה (484.22 ₪) 60%
 גבע (78.97 ₪) 10%
 שפל (240.02 ₪) 30%

הסטוריית צריכה בקוט"ש

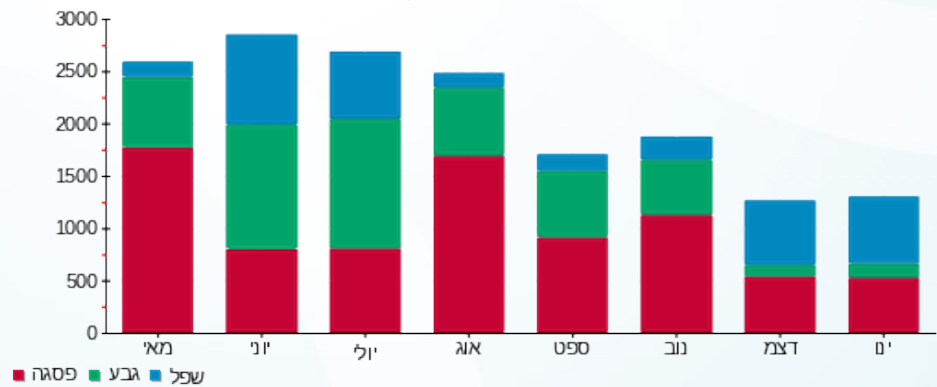



01/02/17 תאריך הפקה:
 31/01/17 תאריך קריאה נוכחית:
 01/01/17 תאריך קריאה קודמת:

שם דייר: אורי וייס
 שם אתר: שותפות בנכסים כפר סבא

לקוח/ה נכבד/ה, אנו מתכבדים להגיש את חישוב צריכת החשמל לתקופה 01/01/17 - 31/01/17:

13080894 - 8

סה"כ לתשלום	מחיר לקוט"ש בא"ג	סה"כ צריכה בקוט"ש	קריאה נוכחית	קריאה קודמת	סוג צריכה	סוג תעריף
			31/01/17	01/01/17	פרטי חשבון עבור תאריכים:	
2.01 ₪	95.81	2.10	71.90	69.80	פסגה	777
0.41 ₪	58.63	0.70	29.30	28.60	גבע	778
2.73 ₪	37.38	7.30	70.30	63.00	שפל	779

סה"כ צריכה לדייר:

סה"כ לתשלום	סה"כ צריכה בקוט"ש	סה"כ צריכה שפל	סה"כ צריכה גבע	סה"כ צריכה בפסגה	שיא ביקוש
5.15 ₪	10.10	7.30	0.70	2.10	0.29

58.35 ₪	תשלום קבוע	לא כולל מע"מ
0.821	מקדם הספק	
0.51 ₪	קנס מקדם הספק	
64.01 ₪	סה"כ לתשלום	

התפלגות חיוב בש"ח לפי תע"ז

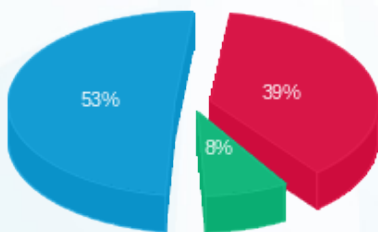

■ פסגה (2.01 ₪)
 ■ גבע (0.41 ₪)
 ■ שפל (2.73 ₪)

הסטוריית צריכה בקוט"ש

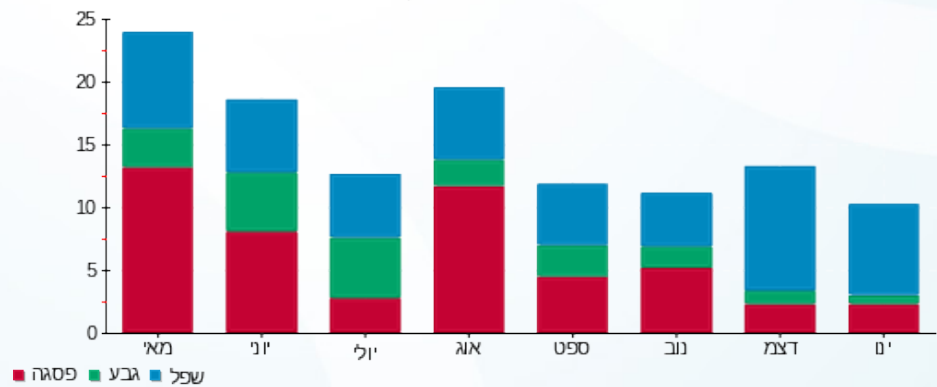

01/02/17 תאריך הפקה:
 31/01/17 תאריך קריאה נוכחית:
 01/01/17 תאריך קריאה קודמת:

שם דייר: אריה לויטה
שם אתר: שותפות בנכסים כפר סבא

לקוח/ה נכבד/ה, אנו מתכבדים להגיש את חישוב צריכת החשמל לתקופה 01/01/17 - 31/01/17:

13080894 - 5

סוג תעריף	סוג צריכה	קריאה קודמת	קריאה נוכחית	סה"כ צריכה בקוט"ש	מחיר לקוט"ש בא"ג	סה"כ לתשלום
		01/01/17	31/01/17	פרטי חשבון עבור תאריכים:		
777	פסגה	22,934.20	24,297.00	1,362.80	95.81	1,305.70 ₪
778	גבע	11,301.80	11,556.60	254.80	58.63	149.39 ₪
779	שפל	5,947.80	8,277.40	2,329.60	37.38	870.80 ₪

13080894 - 6

סוג תעריף	סוג צריכה	קריאה קודמת	קריאה נוכחית	סה"כ צריכה בקוט"ש	מחיר לקוט"ש בא"ג	סה"כ לתשלום
		01/01/17	31/01/17	פרטי חשבון עבור תאריכים:		
777	פסגה	8,790.90	9,296.30	-505.40	95.81	-484.22 ₪
778	גבע	5,604.00	5,738.70	-134.70	58.63	-78.97 ₪
779	שפל	2,892.90	3,535.00	-642.10	37.38	-240.02 ₪

סה"כ צריכה לדייר:

שיא ביקוש	סה"כ צריכה בפסגה	סה"כ צריכה גבע	סה"כ צריכה שפל	סה"כ צריכה בקוט"ש	סה"כ לתשלום
11.75	857.40	120.10	1,687.50	2,665.00	1,522.68 ₪

58.35 ₪	תשלום קבוע	
0.943	מקדם הספק	
1.62 ₪	קנס מקדם הספק	
1,582.65 ₪	סה"כ לתשלום	

לא כולל מע"מ



01/02/17 תאריך הפקה:
 31/01/17 תאריך קריאה נוכחית:
 01/01/17 תאריך קריאה קודמת:

שם דייר: גרינברג רום קומה 1
 שם אתר: שותפות בנכסים כפר סבא

לקוח/ה נכבד/ה, אנו מתכבדים להגיש את חישוב צריכת החשמל לתקופה 01/01/17 - 31/01/17:

13080894 - 3

סה"כ לתשלום	מחיר לקוט"ש בא"ג	סה"כ צריכה בקוט"ש	קריאה נוכחית	קריאה קודמת	סוג צריכה	סוג תעריף
			31/01/17	01/01/17	פרטי חשבון עבור תאריכים:	
0.00 ₪	95.81	0.00	3,968.45	3,968.45	פסגה	777
0.00 ₪	58.63	0.00	1,416.05	1,416.05	גבע	778
0.28 ₪	37.38	0.75	842.20	841.45	שפל	779

סה"כ צריכה לדייר:

סה"כ לתשלום	סה"כ צריכה בקוט"ש	סה"כ צריכה שפל	סה"כ צריכה גבע	סה"כ צריכה בפסגה	שיא ביקוש
0.28 ₪	0.75	0.75	0.00	0.00	0.57

58.35 ₪	תשלום קבוע	לא כולל מע"מ
0.993	מקדם הספק	
0.00 ₪	קנס מקדם הספק	
58.63 ₪	סה"כ לתשלום	

התפלגות חיוב בש"ח לפי תע"ז

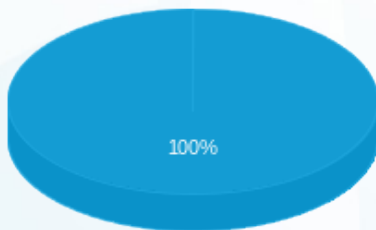

- פסגה (0.00 ₪)
- גבע (0.00 ₪)
- שפל (0.28 ₪)

הסטוריית צריכה בקוט"ש

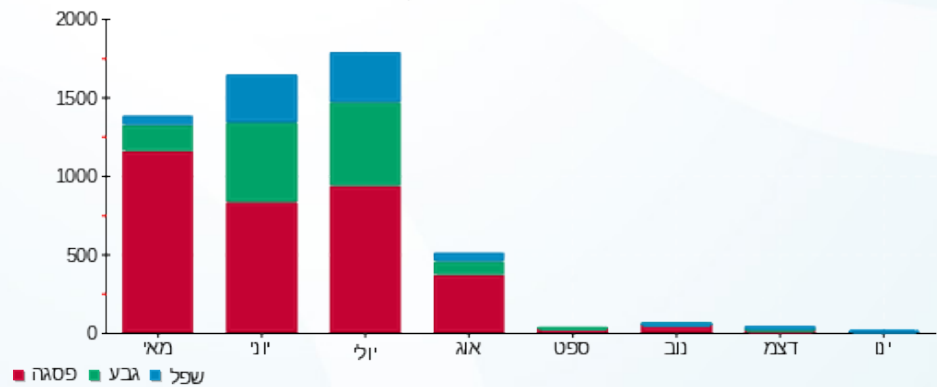



01/02/17 תאריך הפקה:
 31/01/17 תאריך קריאה נוכחית:
 01/01/17 תאריך קריאה קודמת:

שם דייר: גרינברג רום קומה 2
 שם אתר: שותפות בנכסים כפר סבא

לקוח/ה נכבד/ה, אנו מתכבדים להגיש את חישוב צריכת החשמל לתקופה 01/01/17 - 31/01/17:

13080894 - 4

סוג תעריף	סוג צריכה	קריאה קודמת	קריאה נוכחית	סה"כ צריכה בקוט"ש	מחיר לקוט"ש בא"ג	סה"כ לתשלום
פרטי חשבון עבור תאריכים:						
777	פסגה	01/01/17	31/01/17	272.10	95.81	260.70 ₪
778	גבע	230.80	263.60	32.80	58.63	19.23 ₪
779	שפל	627.20	1,318.90	691.70	37.38	258.56 ₪

סה"כ צריכה לדייר:

שיא ביקוש	סה"כ צריכה בפסגה	סה"כ צריכה גבע	סה"כ צריכה שפל	סה"כ צריכה בקוט"ש	סה"כ לתשלום
3.82	272.10	32.80	691.70	996.60	538.49 ₪

58.35 ₪	תשלום קבוע	לא כולל מע"מ
0.970	מקדם הספק	
0.00 ₪	קנס מקדם הספק	
596.84 ₪	סה"כ לתשלום	

התפלגות חיוב בש"ח לפי תע"ז

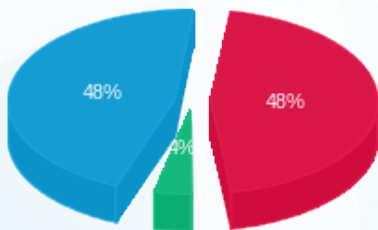

פסגה (260.70 ₪) 48%
 גבע (19.23 ₪) 4%
 שפל (258.56 ₪) 48%

הסטוריית צריכה בקוט"ש

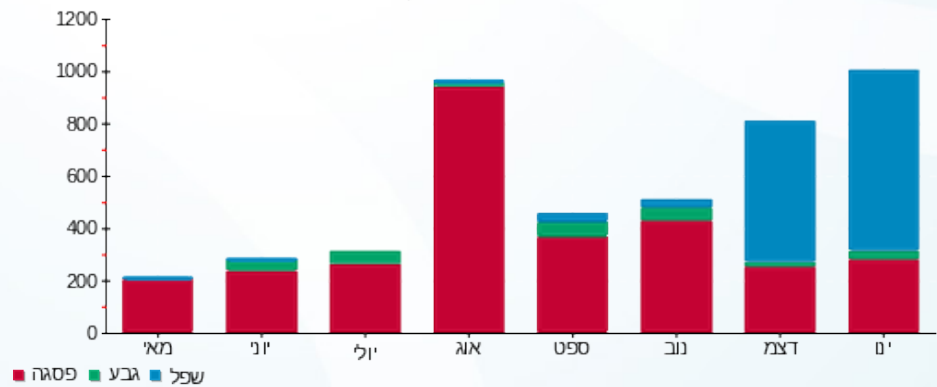

01/02/17 תאריך הפקה:
 31/01/17 תאריך קריאה נוכחית:
 01/01/17 תאריך קריאה קודמת:

שם דייר: פרטנר
 שם אתר: שותפות בנכסים כפר סבא

לקוח/ה נכבד/ה, אנו מתכבדים להגיש את חישוב צריכת החשמל לתקופה 01/01/17 - 31/01/17:

13080894 - 2

סה"כ לתשלום	מחיר לקוט"ש בא"ג	סה"כ צריכה בקוט"ש	קריאה נוכחית	קריאה קודמת	סוג צריכה	סוג תעריף
			31/01/17	01/01/17	פרטי חשבון עבור תאריכים:	
₪ 616.15	95.81	643.10	8,645.55	8,002.45	פסגה	777
₪ 163.61	58.63	279.05	4,903.35	4,624.30	גבע	778
₪ 812.87	37.38	2,174.60	14,463.15	12,288.55	שפל	779

סה"כ צריכה לדייר:

סה"כ לתשלום	סה"כ צריכה בקוט"ש	סה"כ צריכה שפל	סה"כ צריכה גבע	סה"כ צריכה בפסגה	שיא ביקוש
₪ 1,592.63	3,096.75	2,174.60	279.05	643.10	2.28

₪ 58.35	תשלום קבוע	לא כולל מע"מ
0.984	מקדם הספק	
₪ 0.00	קנס מקדם הספק	
₪ 1,650.98	סה"כ לתשלום	

התפלגות חיוב בש"ח לפי תע"ז

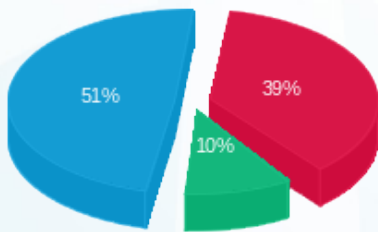

■ פסגה (₪ 616.15) (51%)
 ■ גבע (₪ 163.61) (10%)
 ■ שפל (₪ 812.87) (39%)

הסטוריית צריכה בקוט"ש

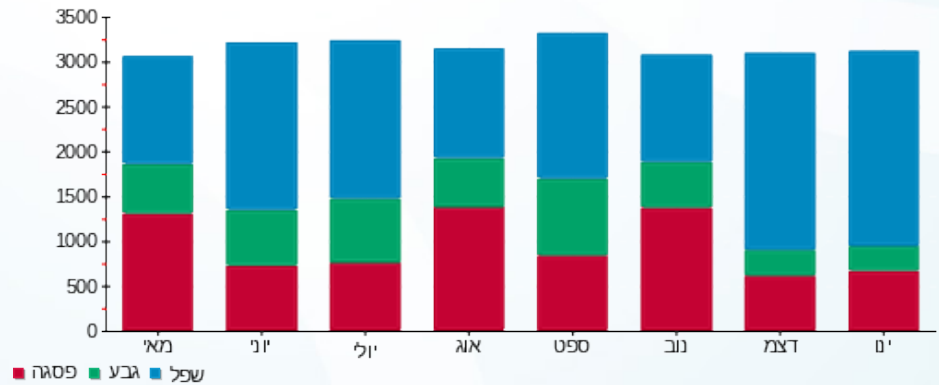



01/02/17 תאריך הפקה:
 31/01/17 תאריך קריאה נוכחית:
 01/01/17 תאריך קריאה קודמת:

שם דייר: פריז מערכות
 שם אתר: שותפות בנכסים כפר סבא

לקוח/ה נכבד/ה, אנו מתכבדים להגיש את חישוב צריכת החשמל לתקופה 01/01/17 - 31/01/17:

13080894 - 7

סה"כ לתשלום	מחיר לקוט"ש בא"ג	סה"כ צריכה בקוט"ש	קריאה נוכחית	קריאה קודמת	סוג צריכה	סוג תעריף
			31/01/17	01/01/17	פרטי חשבון עבור תאריכים:	
₪ 310.71	95.81	324.30	8,885.70	8,561.40	פסגה	777
₪ 15.13	58.63	25.80	1,985.60	1,959.80	גבע	778
₪ 225.36	37.38	602.90	1,808.70	1,205.80	שפל	779

סה"כ צריכה לדייר:

סה"כ לתשלום	סה"כ צריכה בקוט"ש	סה"כ צריכה שפל	סה"כ צריכה גבע	סה"כ צריכה בפסגה	שיא ביקוש
₪ 551.20	953.00	602.90	25.80	324.30	3.66

₪ 58.35	תשלום קבוע	לא כולל מע"מ
0.980	מקדם הספק	
₪ 0.00	קנס מקדם הספק	
₪ 609.55	סה"כ לתשלום	

התפלגות חיוב בש"ח לפי תע"ז

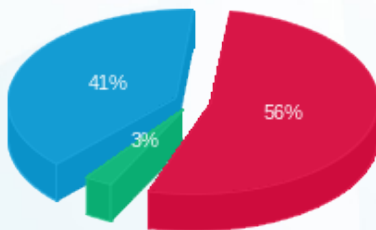

פסגה (₪ 310.71) 41%
 גבע (₪ 15.13) 3%
 שפל (₪ 225.36) 56%

הסטוריית צריכה בקוט"ש

