



01/02/17 תאריך הפקה:
 31/01/17 תאריך קריאה נוכחית:
 01/01/17 תאריך קריאה קודמת:

שם דייר: אדוז בע"מ
 שם אתר: סאמיט 35 כרמיאל

לקוח/ה נכבד/ה, אנו מתכבדים להגיש את חישוב צריכת החשמל לתקופה 01/01/17 - 31/01/17:

14014460 - 1

סה"כ לתשלום	מחיר לקוט"ש בא"ג	סה"כ צריכה בקוט"ש	קריאה נוכחית	קריאה קודמת	סוג צריכה	סוג תעריף
			31/01/17	01/01/17	פרטי חשבון עבור תאריכים:	
₪ 533.66	95.81	557.00	47,809.00	47,252.00	פסגה	777
₪ 102.49	58.63	174.80	14,408.30	14,233.50	גבע	778
₪ 645.10	37.38	1,725.80	27,564.30	25,838.50	שפל	779

סה"כ צריכה לדייר:

סה"כ לתשלום	סה"כ צריכה בקוט"ש	סה"כ צריכה שפל	סה"כ צריכה גבע	סה"כ צריכה בפסגה	שיא ביקוש
₪ 1,281.25	2,457.60	1,725.80	174.80	557.00	

₪ 183.91	תשלום קבוע	לא כולל מע"מ
0.688	מקדם הספק	
₪ 446.13	קנס מקדם הספק	
₪ 1,911.29	סה"כ לתשלום	

התפלגות חיוב בש"ח לפי תע"ז

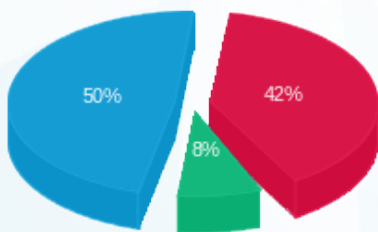

■ פסגה (₪ 533.66) (50%)
 ■ גבע (₪ 102.49) (8%)
 ■ שפל (₪ 645.10) (42%)

הסטוריית צריכה בקוט"ש

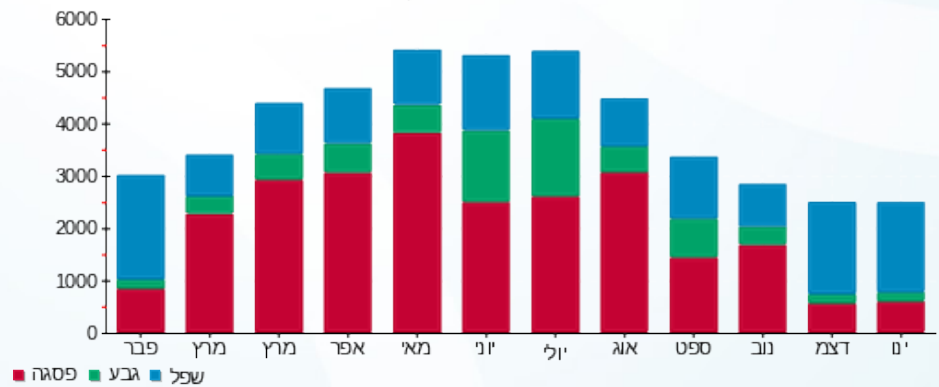



01/02/17 תאריך הפקה:
 31/01/17 תאריך קריאה נוכחית:
 01/01/17 תאריך קריאה קודמת:

שם דייר: אופגל
 שם אתר: סאמיט 35 כרמיאל

לקוח/ה נכבד/ה, אנו מתכבדים להגיש את חישוב צריכת החשמל לתקופה 01/01/17 - 31/01/17:

14014387 - 1

סוג תעריף	סוג צריכה	קריאה קודמת	קריאה נוכחית	סה"כ צריכה בקוט"ש	מחיר לקוט"ש בא"ג	סה"כ לתשלום
פרטי חשבון עבור תאריכים:						
777	פסגה	01/01/17	31/01/17	821.20	95.81	786.79 ₪
778	גבע	8,048.70	8,114.60	65.90	58.63	38.64 ₪
779	שפל	11,649.90	13,411.00	1,761.10	37.38	658.30 ₪

סה"כ צריכה לדייר:

שיא ביקוש	סה"כ צריכה בפסגה	סה"כ צריכה גבע	סה"כ צריכה שפל	סה"כ צריכה בקוט"ש	סה"כ לתשלום
	821.20	65.90	1,761.10	2,648.20	1,483.73 ₪

183.91 ₪	תשלום קבוע	לא כולל מע"מ
0.699	מקדם הספק	
491.51 ₪	קנס מקדם הספק	
2,159.15 ₪	סה"כ לתשלום	

התפלגות חיוב בש"ח לפי תע"ז

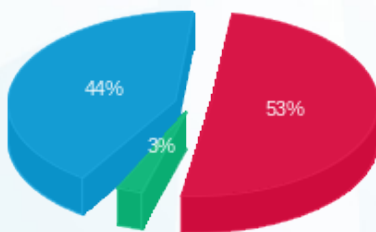

■ פסגה (786.79 ₪)
 ■ גבע (38.64 ₪)
 ■ שפל (658.30 ₪)

הסטוריית צריכה בקוט"ש

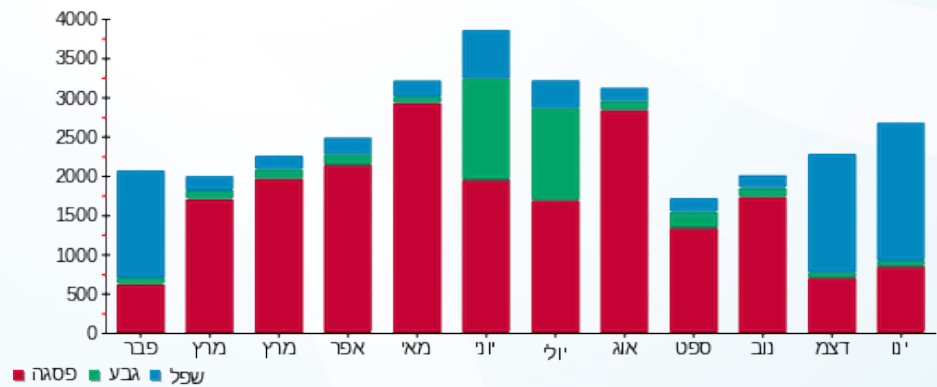



01/02/17

תאריך הפקה:

שם דייר: מחסנים אמ.קו.אס סגה מערכות בע"מ
שם אתר: סאמיט 35 כרמיאל

31/01/17

תאריך קריאה נוכחית:

01/01/17

תאריך קריאה קודמת:

לקוח/ה נכבד/ה, אנו מתכבדים להגיש את חישוב צריכת החשמל לתקופה 01/01/17 - 31/01/17:

14014422 - 1

סוג תעריף	סוג צריכה	קריאה קודמת	קריאה נוכחית	סה"כ צריכה בקוט"ש	מחיר לקוט"ש בא"ג	סה"כ לתשלום
פרטי חשבון עבור תאריכים:						
777	פסגה	01/01/17	31/01/17	283.90	95.81	272.00 ₪
778	גבע	2,688.30	2,760.90	72.60	58.63	42.57 ₪
779	שפל	7,056.70	7,815.60	758.90	37.38	283.68 ₪

סה"כ צריכה לדייר:

שיא ביקוש	סה"כ צריכה בפסגה	סה"כ צריכה גבע	סה"כ צריכה שפל	סה"כ צריכה בקוט"ש	סה"כ לתשלום
	283.90	72.60	758.90	1,115.40	598.25 ₪

58.35 ₪	תשלום קבוע	לא כולל מע"מ
0.698	מקדם הספק	
199.24 ₪	קנס מקדם הספק	
855.84 ₪	סה"כ לתשלום	

התפלגות חיוב בש"ח לפי תע"ז

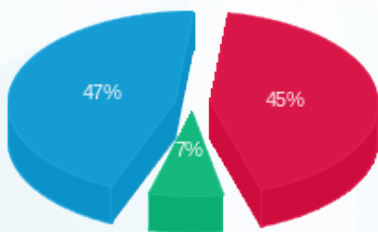

פסגה (272.00 ₪) 47%
גבע (42.57 ₪) 7%
שפל (283.68 ₪) 45%

הסטוריית צריכה בקוט"ש

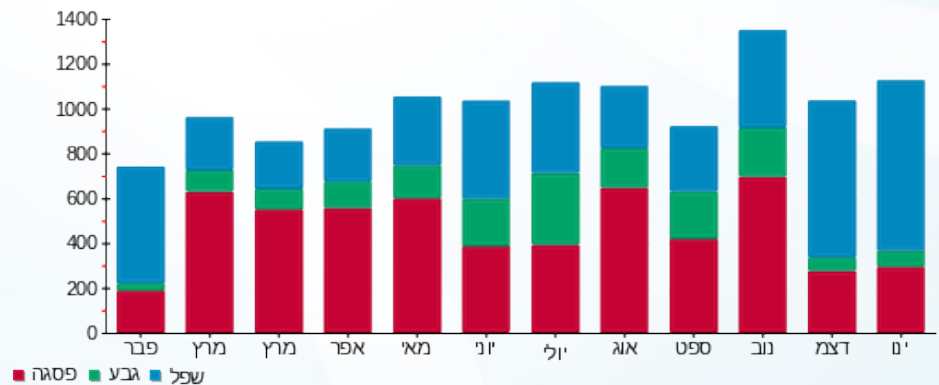

01/02/17 תאריך הפקה:
 31/01/17 תאריך קריאה נוכחית:
 01/01/17 תאריך קריאה קודמת:

שם דייר: נאיף גנאם
 שם אתר: סאמיט 35 כרמיאל

לקוח/ה נכבד/ה, אנו מתכבדים להגיש את חישוב צריכת החשמל לתקופה 01/01/17 - 31/01/17:

14014457 - 1

סה"כ לתשלום	מחיר לקוט"ש בא"ג	סה"כ צריכה בקוט"ש	קריאה נוכחית	קריאה קודמת	סוג צריכה	סוג תעריף
			31/01/17	01/01/17	פרטי חשבון עבור תאריכים:	
176.00 ₪	95.81	183.70	3,855.50	3,671.80	פסגה	777
2.87 ₪	58.63	4.90	879.80	874.90	גבע	778
162.90 ₪	37.38	435.80	1,796.70	1,360.90	שפל	779

סה"כ צריכה לדייר:

סה"כ לתשלום	סה"כ צריכה בקוט"ש	סה"כ צריכה שפל	סה"כ צריכה גבע	סה"כ צריכה בפסגה	שיא ביקוש
341.78 ₪	624.40	435.80	4.90	183.70	

30.00 ₪	תשלום קבוע	לא כולל מע"מ
0.751	מקדם הספק	
72.01 ₪	קנס מקדם הספק	
443.79 ₪	סה"כ לתשלום	

התפלגות חיוב בש"ח לפי תע"ז

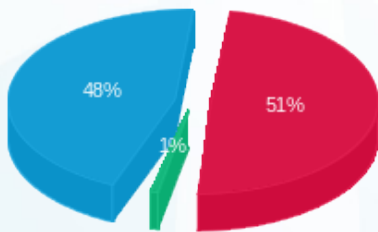

■ פסגה (176.00 ₪)
 ■ גבע (2.87 ₪)
 ■ שפל (162.90 ₪)

הסטוריית צריכה בקוט"ש

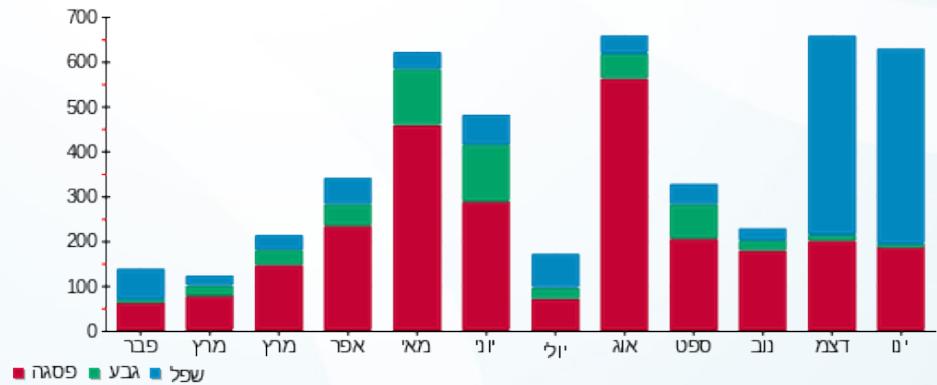



01/02/17 תאריך הפקה:
 31/01/17 תאריך קריאה נוכחית:
 01/01/17 תאריך קריאה קודמת:

שם דייר: ע.ר.ש נט שיווק ופרסום
 שם אתר: סאמיט 35 כרמיאל

לקוח/ה נכבד/ה, אנו מתכבדים להגיש את חישוב צריכת החשמל לתקופה 01/01/17 - 31/01/17:

ע.ר.ש נט שיווק ופרסום - 1 - 14014448

סה"כ לתשלום	מחיר לקוט"ש בא"ג	סה"כ צריכה בקוט"ש	קריאה נוכחית	קריאה קודמת	סוג צריכה	סוג תעריף
			31/01/17	01/01/17	פרטי חשבון עבור תאריכים:	
112.77 ₪	95.81	117.70	3,001.70	2,884.00	פסגה	777
16.24 ₪	58.63	27.70	1,021.40	993.70	גבע	778
72.48 ₪	37.38	193.90	2,367.70	2,173.80	שפל	779

סה"כ צריכה לדייר:

סה"כ לתשלום	סה"כ צריכה בקוט"ש	סה"כ צריכה שפל	סה"כ צריכה גבע	סה"כ צריכה בפסגה	שיא ביקוש
201.49 ₪	339.30	193.90	27.70	117.70	

30.00 ₪	תשלום קבוע	לא כולל מע"מ
0.753	מקדם הספק	
41.99 ₪	קנס מקדם הספק	
273.48 ₪	סה"כ לתשלום	

התפלגות חיוב בש"ח לפי תע"ז

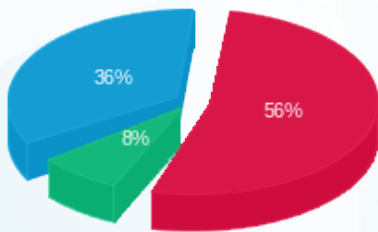

■ פסגה (₪ 112.77)
 ■ גבע (₪ 16.24)
 ■ שפל (₪ 72.48)

הסטוריית צריכה בקוט"ש

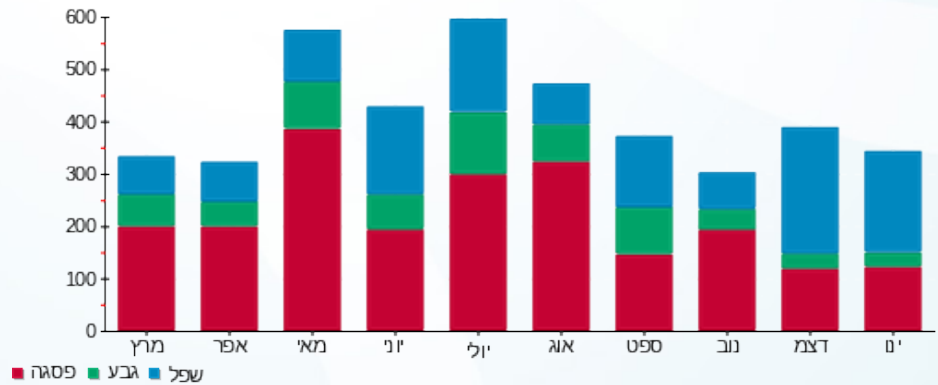



01/02/17 תאריך הפקה:
 31/01/17 תאריך קריאה נוכחית:
 01/01/17 תאריך קריאה קודמת:

שם דייר: עוד אלי אלון
 שם אתר: סאמיט 35 כרמיאל

לקוח/ה נכבד/ה, אנו מתכבדים להגיש את חישוב צריכת החשמל לתקופה 01/01/17 - 31/01/17:

14014455 - 1

סה"כ לתשלום	מחיר לקוט"ש בא"ג	סה"כ צריכה בקוט"ש	קריאה נוכחית	קריאה קודמת	סוג צריכה	סוג תעריף
			31/01/17	01/01/17	פרטי חשבון עבור תאריכים:	
167.38 ₪	95.81	174.70	8,532.60	8,357.90	פסגה	777
18.59 ₪	58.63	31.70	1,760.60	1,728.90	גבע	778
237.62 ₪	37.38	635.70	6,639.00	6,003.30	שפל	779

סה"כ צריכה לדייר:

סה"כ לתשלום	סה"כ צריכה בקוט"ש	סה"כ צריכה שפל	סה"כ צריכה גבע	סה"כ צריכה בפסגה	שיא ביקוש
423.59 ₪	842.10	635.70	31.70	174.70	

58.35 ₪	תשלום קבוע	
0.688	מקדם הספק	
147.63 ₪	קנס מקדם הספק	
629.57 ₪	סה"כ לתשלום	
		לא כולל מע"מ

התפלגות חיוב בש"ח לפי תע"ז

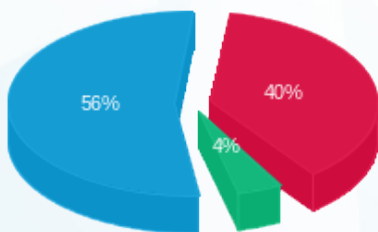

■ פסגה (167.38 ₪)
 ■ גבע (18.59 ₪)
 ■ שפל (237.62 ₪)

הסטוריית צריכה בקוט"ש

