



01/02/17 תאריך הפקה:
 31/01/17 תאריך קריאה נוכחית:
 01/01/17 תאריך קריאה קודמת:

שם דייר: BMB
 שם אתר: ורדינון אור עקיבא

לקוח/ה נכבד/ה, אנו מתכבדים להגיש את חישוב צריכת החשמל לתקופה 01/01/17 - 31/01/17:

BMB - 14152672 - 1

סה"כ לתשלום	מחיר לקוט"ש בא"ג	סה"כ צריכה בקוט"ש	קריאה נוכחית	קריאה קודמת	סוג צריכה	סוג תעריף
			31/01/17	01/01/17	פרטי חשבון עבור תאריכים:	
761.59 ₪	95.81	794.90	17,394.10	16,599.20	פסגה	777
140.77 ₪	58.63	240.10	5,390.00	5,149.90	גבע	778
1,681.39 ₪	37.38	4,498.10	15,462.00	10,963.90	שפל	779

סה"כ צריכה לדייר:

סה"כ לתשלום	סה"כ צריכה בקוט"ש	סה"כ צריכה שפל	סה"כ צריכה גבע	סה"כ צריכה בפסגה	שיא ביקוש
2,583.75 ₪	5,533.10	4,498.10	240.10	794.90	

185.07 ₪	תשלום קבוע	לא כולל מע"מ
0.987	מקדם הספק	
0.00 ₪	קנס מקדם הספק	
2,768.82 ₪	סה"כ לתשלום	

התפלגות חיוב בש"ח לפי תע"ז

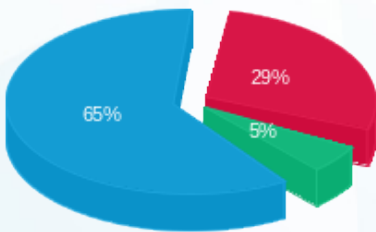

■ פסגה (761.59 ₪)
 ■ גבע (140.77 ₪)
 ■ שפל (1,681.39 ₪)

הסטוריית צריכה בקוט"ש

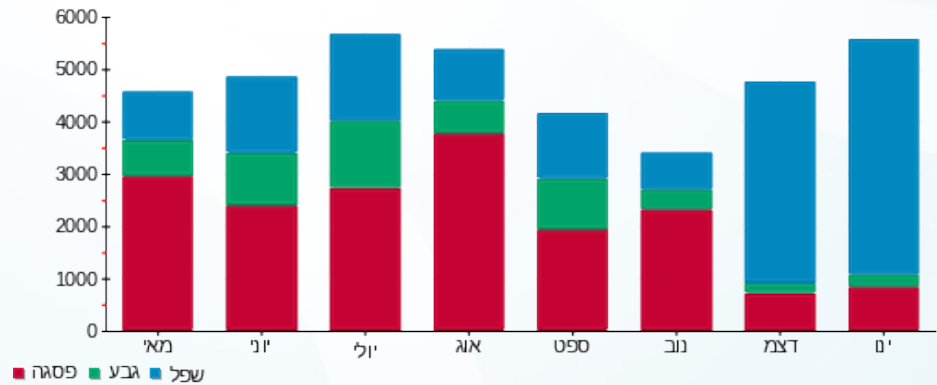

01/02/17 תאריך הפקה:
 31/01/17 תאריך קריאה נוכחית:
 01/01/17 תאריך קריאה קודמת:

שם דייר: אביבה ארועים 1
 שם אתר: ורדינון אור עקיבא

לקוח/ה נכבד/ה, אנו מתכבדים להגיש את חישוב צריכת החשמל לתקופה 01/01/17 - 31/01/17:

14152669 - 1

סוג תעריף	סוג צריכה	קריאה קודמת	קריאה נוכחית	סה"כ צריכה בקוט"ש	מחיר לקוט"ש בא"ג	סה"כ לתשלום
פרטי חשבון עבור תאריכים:						
777	פסגה	01/01/17	31/01/17	623.90	95.81	597.76 ₪
778	גבע	25,975.70	26,136.00	160.30	58.63	93.98 ₪
779	שפל	47,324.40	52,659.90	5,335.50	37.38	1,994.41 ₪

סה"כ צריכה לדייר:

שיא ביקוש	סה"כ צריכה בפסגה	סה"כ צריכה גבע	סה"כ צריכה שפל	סה"כ צריכה בקוט"ש	סה"כ לתשלום
	623.90	160.30	5,335.50	6,119.70	2,686.15 ₪

185.07 ₪	תשלום קבוע	לא כולל מע"מ
0.993	מקדם הספק	
0.00 ₪	קנס מקדם הספק	
2,871.22 ₪	סה"כ לתשלום	

התפלגות חיוב בש"ח לפי תע"ז

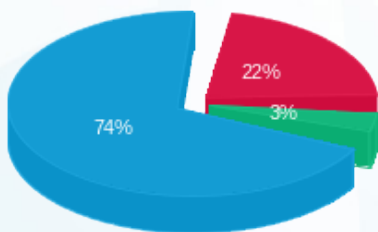

פסגה (597.76 ₪) 74%
 גבע (93.98 ₪) 22%
 שפל (1,994.41 ₪) 3%

הסטוריית צריכה בקוט"ש

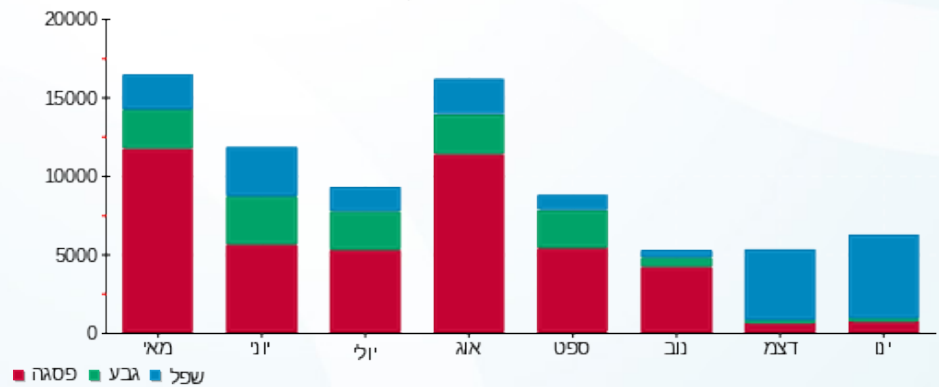



01/02/17 תאריך הפקה:
 31/01/17 תאריך קריאה נוכחית:
 01/01/17 תאריך קריאה קודמת:

שם דייר: אביבה ארועים 2
 שם אתר: ורדינון אור עקיבא

לקוח/ה נכבד/ה, אנו מתכבדים להגיש את חישוב צריכת החשמל לתקופה 01/01/17 - 31/01/17:

14155686 - 1

סוג תעריף	סוג צריכה	קריאה קודמת	קריאה נוכחית	סה"כ צריכה בקוט"ש	מחיר לקוט"ש בא"ג	סה"כ לתשלום
פרטי חשבון עבור תאריכים:						
777	פסגה	01/01/17	31/01/17	95.60	95.81	91.59 ₪
778	גבע	2,762.70	2,798.90	36.20	58.63	21.22 ₪
779	שפל	6,363.60	7,244.60	881.00	37.38	329.32 ₪

סה"כ צריכה לדייר:

שיא ביקוש	סה"כ צריכה בפסגה	סה"כ צריכה גבע	סה"כ צריכה שפל	סה"כ צריכה בקוט"ש	סה"כ לתשלום
4.98	95.60	36.20	881.00	1,012.80	442.14 ₪

185.07 ₪	תשלום קבוע	לא כולל מע"מ
0.965	מקדם הספק	
0.00 ₪	קנס מקדם הספק	
627.21 ₪	סה"כ לתשלום	

התפלגות חיוב בש"ח לפי תע"ז

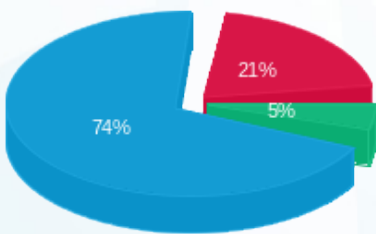

פסגה (91.59 ₪) ■
 גבע (21.22 ₪) ■
 שפל (329.32 ₪) ■

הסטוריית צריכה בקוט"ש

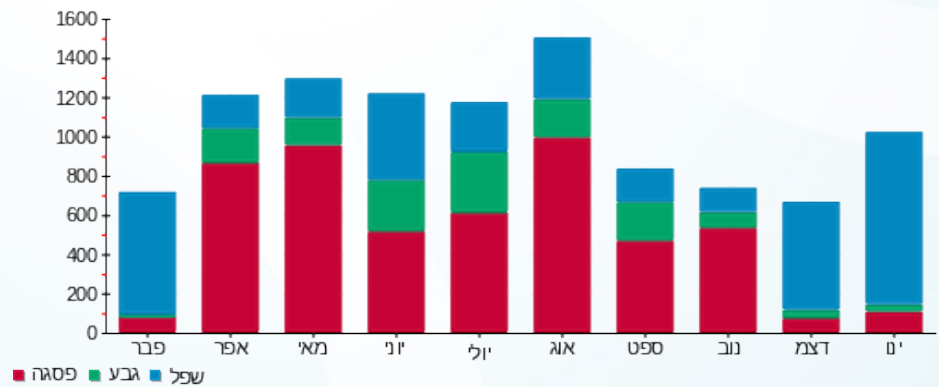



01/02/17 תאריך הפקה:
 31/01/17 תאריך קריאה נוכחית:
 01/01/17 תאריך קריאה קודמת:

שם דייר: אבנר מכלוף
 שם אתר: ורדינון אור עקיבא

לקוח/ה נכבד/ה, אנו מתכבדים להגיש את חישוב צריכת החשמל לתקופה 01/01/17 - 31/01/17:

14155686 - 2

סה"כ לתשלום	מחיר לקוט"ש בא"ג	סה"כ צריכה בקוט"ש	קריאה נוכחית	קריאה קודמת	סוג צריכה	סוג תעריף
			31/01/17	01/01/17	פרטי חשבון עבור תאריכים:	
2.97 ₪	95.81	3.10	232.10	229.00	פסגה	777
0.18 ₪	58.63	0.30	84.90	84.60	גבע	778
2.84 ₪	37.38	7.60	201.80	194.20	שפל	779

סה"כ צריכה לדייר:

סה"כ לתשלום	סה"כ צריכה בקוט"ש	סה"כ צריכה שפל	סה"כ צריכה גבע	סה"כ צריכה בפסגה	שיא ביקוש
5.99 ₪	11.00	7.60	0.30	3.10	0.92

185.07 ₪	תשלום קבוע	לא כולל מע"מ
0.904	מקדם הספק	
0.10 ₪	קנס מקדם הספק	
191.15 ₪	סה"כ לתשלום	

התפלגות חיוב בש"ח לפי תע"ז

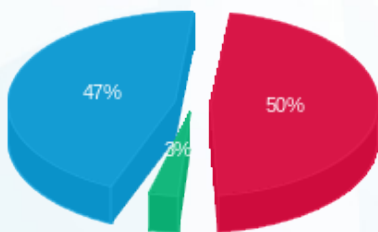

פסגה (2.97 ₪) ■
 גבע (0.18 ₪) ■
 שפל (2.84 ₪) ■

הסטוריית צריכה בקוט"ש

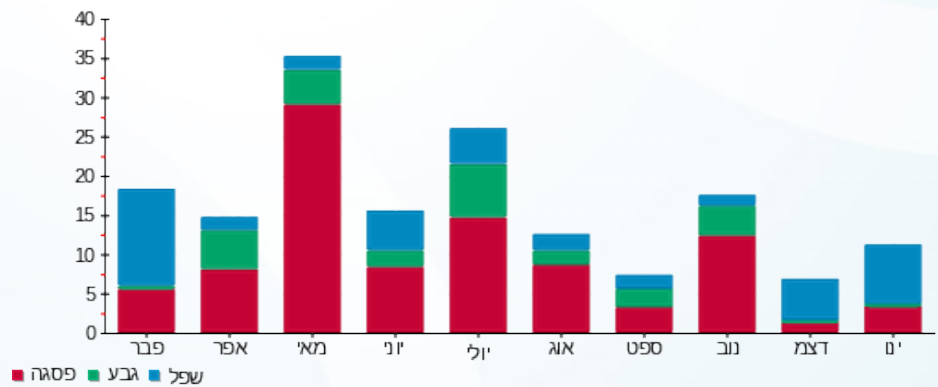



01/02/17 תאריך הפקה:
 31/01/17 תאריך קריאה נוכחית:
 01/01/17 תאריך קריאה קודמת:

שם דייר: ב.מ.ב מחסן
 שם אתר: ורדינון אור עקיבא

לקוח/ה נכבד/ה, אנו מתכבדים להגיש את חישוב צריכת החשמל לתקופה 01/01/17 - 31/01/17:

ב.מ.ב מחסן - 1 - 15112927

סה"כ לתשלום	מחיר לקוט"ש בא"ג	סה"כ צריכה בקוט"ש	קריאה נוכחית	קריאה קודמת	סוג צריכה	סוג תעריף
			31/01/17	01/01/17	פרטי חשבון עבור תאריכים:	
₪ 4.60	95.81	4.80	35.40	30.60	פסגה	777
₪ 1.29	58.63	2.20	21.80	19.60	גבע	778
₪ 6.09	37.38	16.30	73.30	57.00	שפל	779

סה"כ צריכה לדייר:

סה"כ לתשלום	סה"כ צריכה בקוט"ש	סה"כ צריכה שפל	סה"כ צריכה גבע	סה"כ צריכה בפסגה	שיא ביקוש
₪ 11.98	23.30	16.30	2.20	4.80	

₪ 185.07	תשלום קבוע	לא כולל מע"מ
0.909	מקדם הספק	
₪ 0.14	קנס מקדם הספק	
₪ 197.19	סה"כ לתשלום	

התפלגות חיוב בש"ח לפי תע"ז

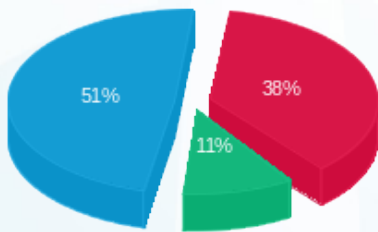

פסגה (₪ 4.60)
 גבע (₪ 1.29)
 שפל (₪ 6.09)

הסטוריית צריכה בקוט"ש

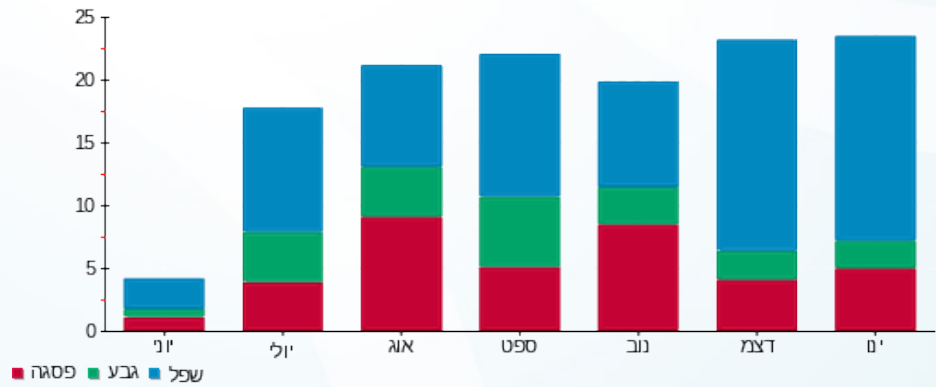



01/02/17 תאריך הפקה:
 31/01/17 תאריך קריאה נוכחית:
 01/01/17 תאריך קריאה קודמת:

שם דייר: גבאי לוי
 שם אתר: ורדינון אור עקיבא

לקוח/ה נכבד/ה, אנו מתכבדים להגיש את חישוב צריכת החשמל לתקופה 01/01/17 - 31/01/17:

14155686 - 3

סה"כ לתשלום	מחיר לקוט"ש בא"ג	סה"כ צריכה בקוט"ש	קריאה נוכחית	קריאה קודמת	סוג צריכה	סוג תעריף
			31/01/17	01/01/17	פרטי חשבון עבור תאריכים:	
₪ 62.95	95.81	65.70	3,538.80	3,473.10	פסגה	777
₪ 9.56	58.63	16.30	967.10	950.80	גבע	778
₪ 99.92	37.38	267.30	2,371.60	2,104.30	שפל	779

סה"כ צריכה לדייר:

סה"כ לתשלום	סה"כ צריכה בקוט"ש	סה"כ צריכה שפל	סה"כ צריכה גבע	סה"כ צריכה בפסגה	שיא ביקוש
₪ 172.42	349.30	267.30	16.30	65.70	2.93

₪ 185.07	תשלום קבוע	לא כולל מע"מ
0.940	מקדם הספק	
₪ 0.00	קנס מקדם הספק	
₪ 357.49	סה"כ לתשלום	

התפלגות חיוב בש"ח לפי תע"ז

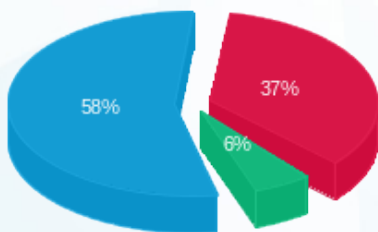

■ פסגה (₪ 62.95)
 ■ גבע (₪ 9.56)
 ■ שפל (₪ 99.92)

הסטוריית צריכה בקוט"ש

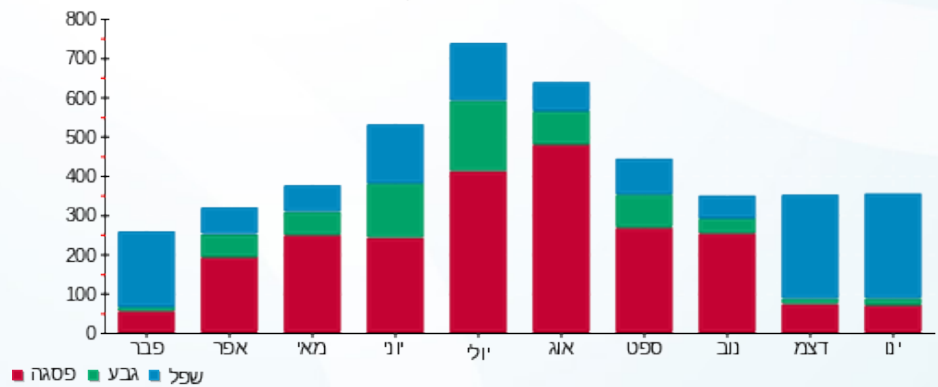



01/02/17 תאריך הפקה:
 31/01/17 תאריך קריאה נוכחית:
 01/01/17 תאריך קריאה קודמת:

שם דייר: היי ביי
 שם אתר: ורדינון אור עקיבא

לקוח/ה נכבד/ה, אנו מתכבדים להגיש את חישוב צריכת החשמל לתקופה 01/01/17 - 31/01/17:

היי ביי - 2 - 16048036

סה"כ לתשלום	מחיר לקוט"ש בא"ג	סה"כ צריכה בקוט"ש	קריאה נוכחית	קריאה קודמת	סוג צריכה	סוג תעריף
			31/01/17	01/01/17	פרטי חשבון עבור תאריכים:	
135.09 ₪	95.81	141.00	1,941.00	1,800.00	פסגה	777
14.48 ₪	58.63	24.70	633.10	608.40	גבע	778
192.58 ₪	37.38	515.20	3,551.00	3,035.80	שפל	779

סה"כ צריכה לדייר:

סה"כ לתשלום	סה"כ צריכה בקוט"ש	סה"כ צריכה שפל	סה"כ צריכה גבע	סה"כ צריכה בפסגה	שיא ביקוש
342.16 ₪	680.90	515.20	24.70	141.00	3.82

185.07 ₪	תשלום קבוע	לא כולל מע"מ
0.953	מקדם הספק	
0.00 ₪	קנס מקדם הספק	
527.23 ₪	סה"כ לתשלום	

התפלגות חיוב בש"ח לפי תע"ז

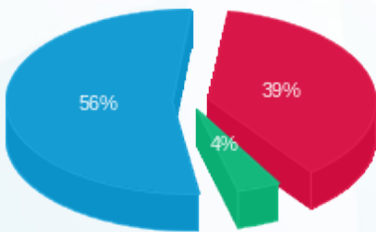

■ פסגה (135.09 ₪)
 ■ גבע (14.48 ₪)
 ■ שפל (192.58 ₪)

הסטוריית צריכה בקוט"ש

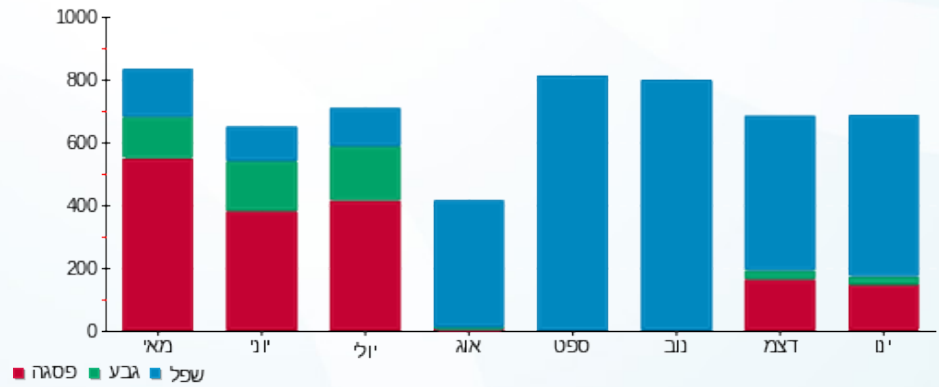



01/02/17 תאריך הפקה:
 31/01/17 תאריך קריאה נוכחית:
 01/01/17 תאריך קריאה קודמת:

שם דייר: כבוי אש
 שם אתר: ורדינון אור עקיבא

לקוח/ה נכבד/ה, אנו מתכבדים להגיש את חישוב צריכת החשמל לתקופה 01/01/17 - 31/01/17:

כבוי אש - 4 - 16048036

סה"כ לתשלום	מחיר לקוט"ש בא"ג	סה"כ צריכה בקוט"ש	קריאה נוכחית	קריאה קודמת	סוג צריכה	סוג תעריף
			31/01/17	01/01/17	פרטי חשבון עבור תאריכים:	
₪ 98.78	95.81	103.10	1,393.40	1,290.30	פסגה	777
₪ 17.65	58.63	30.10	624.80	594.70	גבע	778
₪ 177.26	37.38	474.20	3,125.80	2,651.60	שפל	779

סה"כ צריכה לדייר:

סה"כ לתשלום	סה"כ צריכה בקוט"ש	סה"כ צריכה שפל	סה"כ צריכה גבע	סה"כ צריכה בפסגה	שיא ביקוש
₪ 293.68	607.40	474.20	30.10	103.10	3.01

₪ 185.07	תשלום קבוע	לא כולל מע"מ
0.951	מקדם הספק	
₪ 0.00	קנס מקדם הספק	
₪ 478.75	סה"כ לתשלום	

התפלגות חיוב בש"ח לפי תע"ז

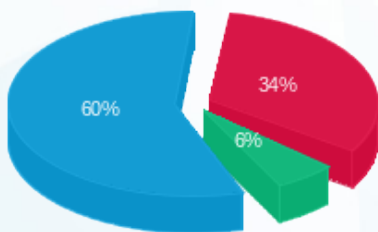

פסגה (₪ 98.78)
 גבע (₪ 17.65)
 שפל (₪ 177.26)

הסטוריית צריכה בקוט"ש

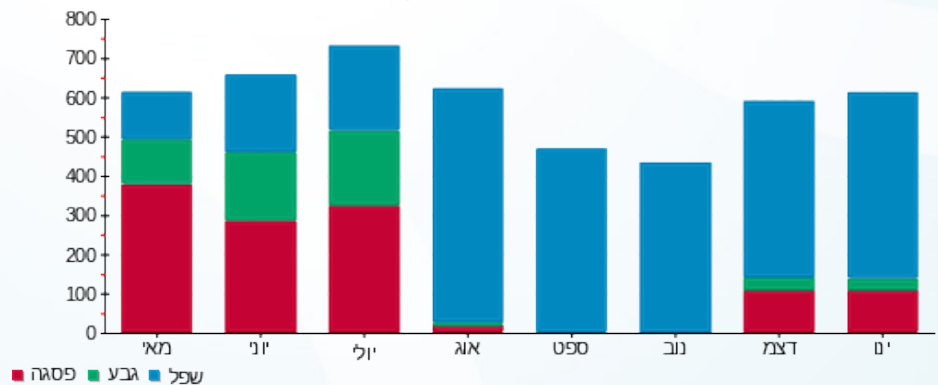



01/02/17 תאריך הפקה:
 31/01/17 תאריך קריאה נוכחית:
 01/01/17 תאריך קריאה קודמת:

שם דייר: מפסק ראשי רוטניב
 שם אתר: ורדינון אור עקיבא

לקוח/ה נכבד/ה, אנו מתכבדים להגיש את חישוב צריכת החשמל לתקופה 01/01/17 - 31/01/17:

מפסק ראשי רוטניב - 1 - 15112926

סה"כ לתשלום	מחיר לקוט"ש בא"ג	סה"כ צריכה בקוט"ש	קריאה נוכחית	קריאה קודמת	סוג צריכה	סוג תעריף
			31/01/17	01/01/17	פרטי חשבון עבור תאריכים:	
₪ 4,100.48	95.81	4,279.80	40,297.10	36,017.30	פסגה	777
₪ 895.05	58.63	1,526.60	16,807.40	15,280.80	גבע	778
₪ 4,830.47	37.38	12,922.60	55,713.80	42,791.20	שפל	779

סה"כ צריכה לדייר:

סה"כ לתשלום	סה"כ צריכה בקוט"ש	סה"כ צריכה שפל	סה"כ צריכה גבע	סה"כ צריכה בפסגה	שיא ביקוש
₪ 9,825.99	18,729.00	12,922.60	1,526.60	4,279.80	

₪ 185.07	תשלום קבוע	לא כולל מע"מ
0.909	מקדם הספק	
₪ 105.45	קנס מקדם הספק	
₪ 10,116.51	סה"כ לתשלום	

התפלגות חיוב בש"ח לפי תע"ף

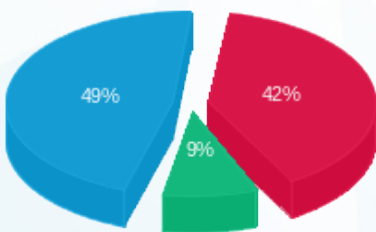

■ פסגה (₪ 4,100.48) (49%)
 ■ גבע (₪ 895.05) (9%)
 ■ שפל (₪ 4,830.47) (42%)

הסטוריית צריכה בקוט"ש

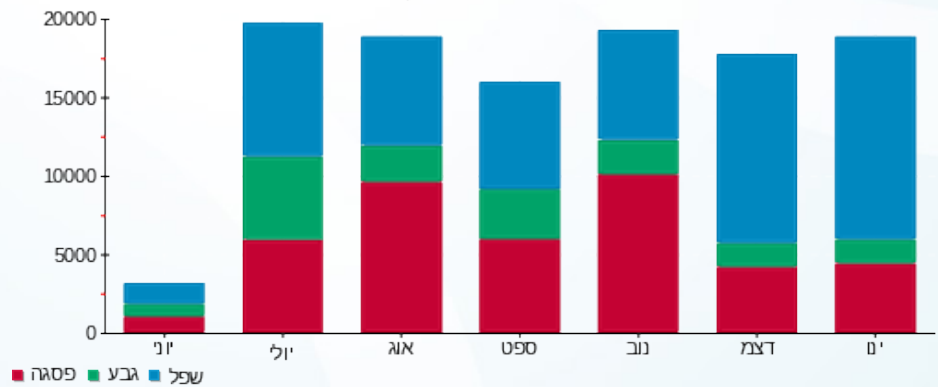



01/02/17 תאריך הפקה:
 31/01/17 תאריך קריאה נוכחית:
 01/01/17 תאריך קריאה קודמת:

שם דייר: סאבי ובניו
 שם אתר: ורדינון אור עקיבא

לקוח/ה נכבד/ה, אנו מתכבדים להגיש את חישוב צריכת החשמל לתקופה 01/01/17 - 31/01/17:

סאבי ובניו - 1 - 16048036

סה"כ לתשלום	מחיר לקוט"ש בא"ג	סה"כ צריכה בקוט"ש	קריאה נוכחית	קריאה קודמת	סוג צריכה	סוג תעריף
			31/01/17	01/01/17	פרטי חשבון עבור תאריכים:	
1,560.55 ₪	95.81	1,628.80	17,725.60	16,096.80	פסגה	777
36.59 ₪	58.63	62.40	11,606.40	11,544.00	גבע	778
1,597.77 ₪	37.38	4,274.40	72,183.20	67,908.80	שפל	779

סה"כ צריכה לדייר:

סה"כ לתשלום	סה"כ צריכה בקוט"ש	סה"כ צריכה שפל	סה"כ צריכה גבע	סה"כ צריכה בפסגה	שיא ביקוש
3,194.91 ₪	5,965.60	4,274.40	62.40	1,628.80	37.36

185.07 ₪	תשלום קבוע	לא כולל מע"מ
0.940	מקדם הספק	
0.00 ₪	קנס מקדם הספק	
3,379.98 ₪	סה"כ לתשלום	

התפלגות חיוב בש"ח לפי תע"ז

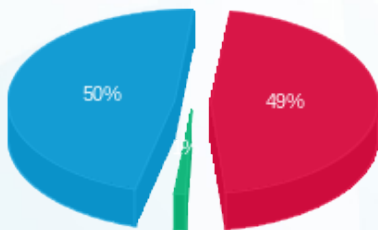

■ פסגה (1,560.55 ₪)
 ■ גבע (36.59 ₪)
 ■ שפל (1,597.77 ₪)

הסטוריית צריכה בקוט"ש

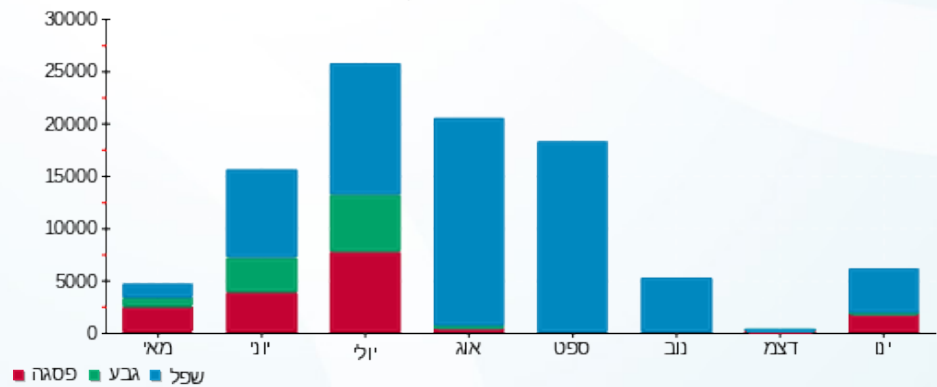



01/02/17 תאריך הפקה:
 31/01/17 תאריך קריאה נוכחית:
 01/01/17 תאריך קריאה קודמת:

שם דייר: סידל גרשון
 שם אתר: ורדינון אור עקיבא

לקוח/ה נכבד/ה, אנו מתכבדים להגיש את חישוב צריכת החשמל לתקופה 01/01/17 - 31/01/17:

14155686 - 4

סה"כ לתשלום	מחיר לקוט"ש בא"ג	סה"כ צריכה בקוט"ש	קריאה נוכחית	קריאה קודמת	סוג צריכה	סוג תעריף
			31/01/17	01/01/17	פרטי חשבון עבור תאריכים:	
₪ 0.00	95.81	0.00	3,977.90	3,977.90	פסגה	777
₪ 0.00	58.63	0.00	377.00	377.00	גבע	778
₪ 0.15	37.38	0.40	972.90	972.50	שפל	779

סה"כ צריכה לדייר:

סה"כ לתשלום	סה"כ צריכה בקוט"ש	סה"כ צריכה שפל	סה"כ צריכה גבע	סה"כ צריכה בפסגה	שיא ביקוש
₪ 0.15	0.40	0.40	0.00	0.00	0.25

₪ 185.07	תשלום קבוע	לא כולל מע"מ
1.000	מקדם הספק	
₪ 0.00	קנס מקדם הספק	
₪ 185.22	סה"כ לתשלום	

התפלגות חיוב בש"ח לפי תע"ף

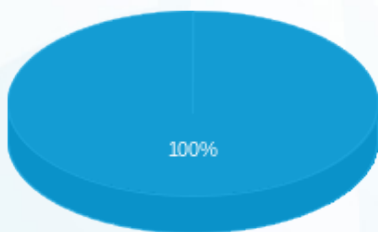

- פסגה (₪ 0.00)
- גבע (₪ 0.00)
- שפל (₪ 0.15)

הסטוריית צריכה בקוט"ש

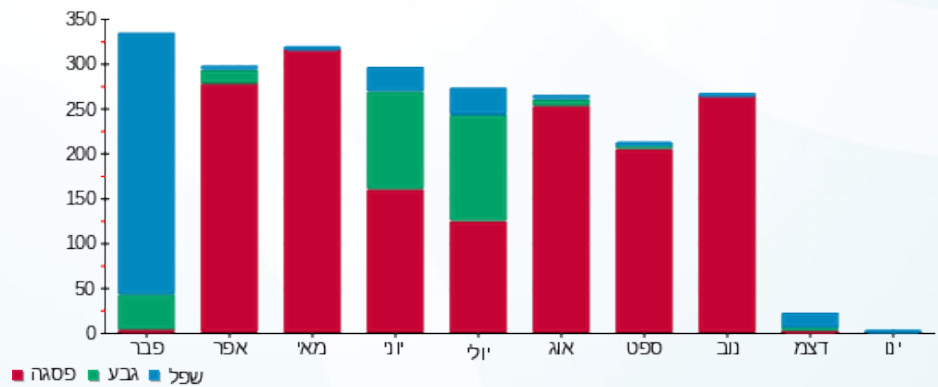



01/02/17 תאריך הפקה:
 31/01/17 תאריך קריאה נוכחית:
 01/01/17 תאריך קריאה קודמת:

שם דייר: קול אור
 שם אתר: ורדינון אור עקיבא

לקוח/ה נכבד/ה, אנו מתכבדים להגיש את חישוב צריכת החשמל לתקופה 01/01/17 - 31/01/17:

קול אור - 1 - 14152654

סה"כ לתשלום	מחיר לקוט"ש בא"ג	סה"כ צריכה בקוט"ש	קריאה נוכחית	קריאה קודמת	סוג צריכה	סוג תעריף
			31/01/17	01/01/17	פרטי חשבון עבור תאריכים:	
₪ 569.69	95.81	594.60	11,193.50	10,598.90	פסגה	777
₪ 50.89	58.63	86.80	3,438.10	3,351.30	גבע	778
₪ 601.15	37.38	1,608.20	11,306.00	9,697.80	שפל	779

סה"כ צריכה לדייר:

סה"כ לתשלום	סה"כ צריכה בקוט"ש	סה"כ צריכה שפל	סה"כ צריכה גבע	סה"כ צריכה בפסגה	שיא ביקוש
₪ 1,221.72	2,289.60	1,608.20	86.80	594.60	

₪ 185.07	תשלום קבוע	לא כולל מע"מ
0.993	מקדם הספק	
₪ 0.00	קנס מקדם הספק	
₪ 1,406.79	סה"כ לתשלום	

התפלגות חיוב בש"ח לפי תע"ף

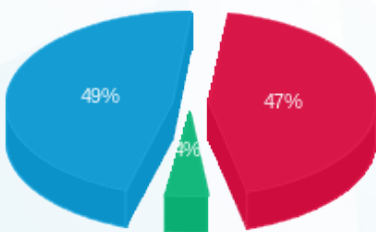

■ פסגה (₪ 569.69)
 ■ גבע (₪ 50.89)
 ■ שפל (₪ 601.15)

הסטוריית צריכה בקוט"ש

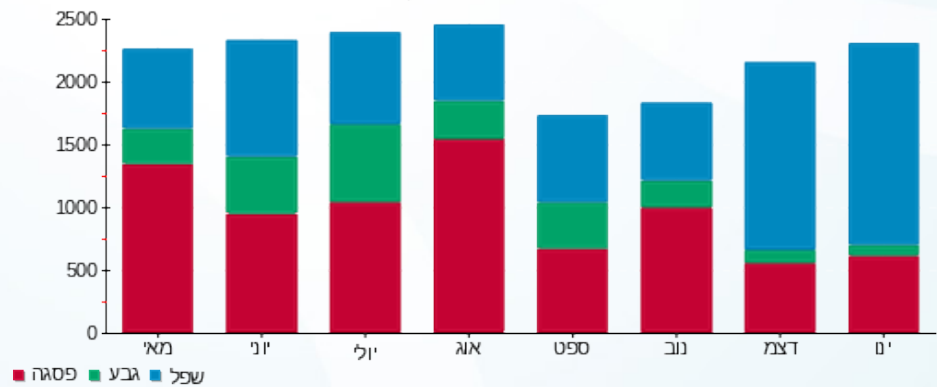



01/02/17 תאריך הפקה:
 31/01/17 תאריך קריאה נוכחית:
 01/01/17 תאריך קריאה קודמת:

שם דייר: תיק תק
 שם אתר: ורדינון אור עקיבא

לקוח/ה נכבד/ה, אנו מתכבדים להגיש את חישוב צריכת החשמל לתקופה 01/01/17 - 31/01/17:

תיק תק - 3 - 16048036

סה"כ לתשלום	מחיר לקוט"ש בא"ג	סה"כ צריכה בקוט"ש	קריאה נוכחית	קריאה קודמת	סוג צריכה	סוג תעריף
			31/01/17	01/01/17	פרטי חשבון עבור תאריכים:	
107.69 ₪	95.81	112.40	864.90	752.50	פסגה	777
46.32 ₪	58.63	79.00	507.90	428.90	גבע	778
218.97 ₪	37.38	585.80	3,185.40	2,599.60	שפל	779

סה"כ צריכה לדייר:

סה"כ לתשלום	סה"כ צריכה בקוט"ש	סה"כ צריכה שפל	סה"כ צריכה גבע	סה"כ צריכה בפסגה	שיא ביקוש
372.98 ₪	777.20	585.80	79.00	112.40	4.37

185.07 ₪	תשלום קבוע	לא כולל מע"מ
0.951	מקדם הספק	
0.00 ₪	קנס מקדם הספק	
558.05 ₪	סה"כ לתשלום	

התפלגות חיוב בש"ח לפי תע"ז

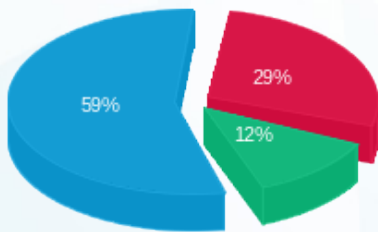

■ פסגה (107.69 ₪)
 ■ גבע (46.32 ₪)
 ■ שפל (218.97 ₪)

הסטוריית צריכה בקוט"ש

