

12/02/17

תאריך הפקה:

שם דייר: א.פ.ד. מהנדסים בע"מ

30/01/17

תאריך קריאה נוכחית:

שם אתר: סאמיט 5 כרמיאל

27/12/16

תאריך קריאה קודמת:

לקוח/ה נכבד/ה, אנו מתכבדים להגיש את חישוב צריכת החשמל לתקופה 30/01/17 - 27/12/16:

14158907 - 1

| סה"כ לתשלום | מחיר לקוט"ש בא"ג | סה"כ צריכה בקוט"ש | קריאה נוכחית | קריאה קודמת | סוג צריכה | סוג תעריף |
|-------------|------------------|-------------------|--------------|-------------|--------------------------|-----------|
| | | | 31/12/16 | 27/12/16 | פרטי חשבון עבור תאריכים: | |
| 11.69 ₪ | 91.29 | 12.80 | 6,424.80 | 6,412.00 | פסגה | 777 |
| 1.95 ₪ | 55.60 | 3.50 | 2,544.70 | 2,541.20 | גבע | 778 |
| 22.29 ₪ | 35.60 | 62.60 | 3,946.40 | 3,883.80 | שפל | 779 |
| | | | 30/01/17 | 01/01/17 | פרטי חשבון עבור תאריכים: | |
| 82.30 ₪ | 95.81 | 85.90 | 6,510.70 | 6,424.80 | פסגה | 777 |
| 12.20 ₪ | 58.63 | 20.80 | 2,565.50 | 2,544.70 | גבע | 778 |
| 133.11 ₪ | 37.38 | 356.10 | 4,302.50 | 3,946.40 | שפל | 779 |

סה"כ צריכה לדייר:

| סה"כ לתשלום | סה"כ צריכה בקוט"ש | סה"כ צריכה שפל | סה"כ צריכה גבע | סה"כ צריכה בפסגה | שיא ביקוש |
|-------------|-------------------|----------------|----------------|------------------|-----------|
| 263.52 ₪ | 541.70 | 418.70 | 24.30 | 98.70 | |

| | | |
|----------|--------------------|---------------------|
| 30.00 ₪ | תשלום קבוע | |
| 293.52 ₪ | סה"כ לתשלום | לא כולל מע"מ |

התפלגות חיוב בש"ח לפי תע"ז

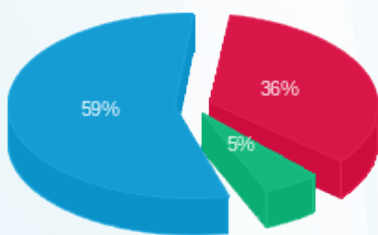

■ פסגה (₪ 93.99)
 ■ גבע (₪ 14.14)
 ■ שפל (₪ 155.40)

הסטוריית צריכה בקוט"ש

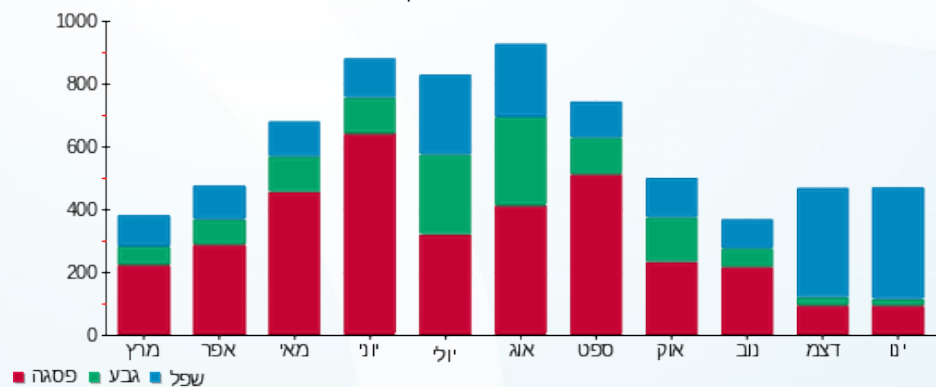

12/02/17

תאריך הפקה:

שם דייר: א.פ.ד מהנדסים בע"מ

30/01/17

תאריך קריאה נוכחית:

שם אתר: סאמיט 5 כרמיאל

27/12/16

תאריך קריאה קודמת:

לקוח/ה נכבד/ה, אנו מתכבדים להגיש את חישוב צריכת החשמל לתקופה 30/01/17 - 27/12/16:

דאהר מאדי - 1 - 14158905

| סה"כ לתשלום | מחיר לקוט"ש בא"ג | סה"כ צריכה בקוט"ש | קריאה נוכחית | קריאה קודמת | סוג צריכה | סוג תעריף |
|-------------|------------------|-------------------|--------------|-------------|--------------------------|-----------|
| | | | 31/12/16 | 27/12/16 | פרטי חשבון עבור תאריכים: | |
| 2.01 ₪ | 91.29 | 2.20 | 5,226.50 | 5,224.30 | פסגה | 777 |
| 0.78 ₪ | 55.60 | 1.40 | 1,008.30 | 1,006.90 | גבע | 778 |
| 3.63 ₪ | 35.60 | 10.20 | 2,325.30 | 2,315.10 | שפל | 779 |
| | | | 30/01/17 | 01/01/17 | פרטי חשבון עבור תאריכים: | |
| 16.29 ₪ | 95.81 | 17.00 | 5,243.50 | 5,226.50 | פסגה | 777 |
| 4.16 ₪ | 58.63 | 7.10 | 1,015.40 | 1,008.30 | גבע | 778 |
| 20.19 ₪ | 37.38 | 54.00 | 2,379.30 | 2,325.30 | שפל | 779 |

סה"כ צריכה לדייר:

| סה"כ לתשלום | סה"כ צריכה בקוט"ש | סה"כ צריכה שפל | סה"כ צריכה גבע | סה"כ צריכה בפסגה | שיא ביקוש |
|-------------|-------------------|----------------|----------------|------------------|-----------|
| 47.05 ₪ | 91.90 | 64.20 | 8.50 | 19.20 | |

| | | |
|---------|--------------------|---------------------|
| 30.00 ₪ | תשלום קבוע | |
| 77.05 ₪ | סה"כ לתשלום | לא כולל מע"מ |

התפלגות חיוב בש"ח לפי תע"ז

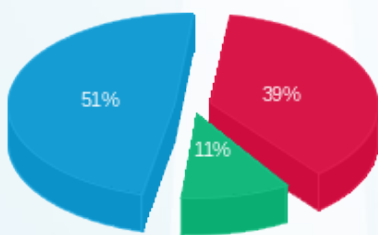

פסגה (18.30 ₪) ■
 גבע (4.94 ₪) ■
 שפל (23.82 ₪) ■

הסטוריית צריכה בקוט"ש

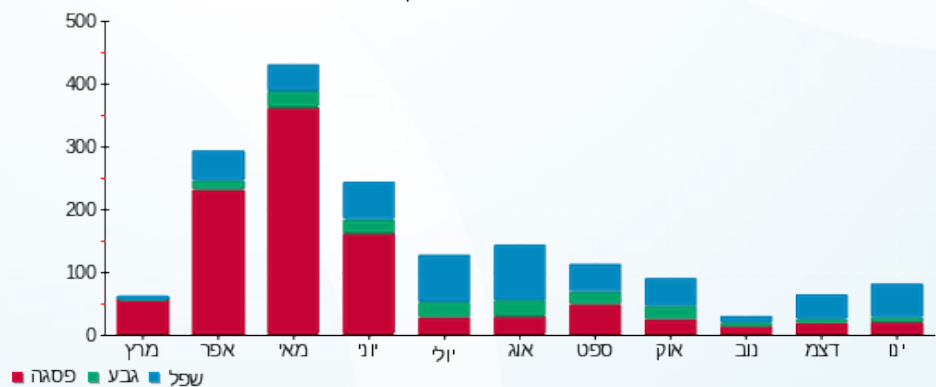

12/02/17 תאריך הפקה:
 30/01/17 תאריך קריאה נוכחית:
 27/12/16 תאריך קריאה קודמת:

שם דייר: אביב פורח
 שם אתר: סאמיט 5 כרמיאל
 תאריך כניסה: 20/01/17

לקוח/ה נכבד/ה, אנו מתכבדים להגיש את חישוב צריכת החשמל לתקופה 30/01/17 - 27/12/16:

אביב פורח - 1 - 13129445

| סה"כ לתשלום | מחיר לקוט"ש בא"ג | סה"כ צריכה בקוט"ש | קריאה נוכחית | קריאה קודמת | סוג צריכה | סוג תעריף |
|-------------|------------------|-------------------|--------------|-------------|--------------------------|-----------|
| | | | 30/01/17 | 20/01/17 | פרטי חשבון עבור תאריכים: | |
| 0.00 ₪ | 95.81 | 0.00 | 0.00 | 0.00 | פסגה | 777 |
| 0.00 ₪ | 58.63 | 0.00 | 0.00 | 0.00 | גבע | 778 |
| 0.00 ₪ | 37.38 | 0.00 | 0.00 | 0.00 | שפל | 779 |

סה"כ צריכה לדייר:

| סה"כ לתשלום | סה"כ צריכה בקוט"ש | סה"כ צריכה שפל | סה"כ צריכה גבע | סה"כ צריכה בפסגה | שיא ביקוש |
|-------------|-------------------|----------------|----------------|------------------|-----------|
| 0.00 ₪ | 0.00 | 0.00 | 0.00 | 0.00 | |

| | | |
|----------|--------------------|---------------------|
| 183.91 ₪ | תשלום קבוע | |
| 183.91 ₪ | סה"כ לתשלום | לא כולל מע"מ |

12/02/17 תאריך הפקה:
 30/01/17 תאריך קריאה נוכחית:
 27/12/16 תאריך קריאה קודמת:

שם דייר: ביידך עולם של כח אדם בע"מ
 שם אתר: סאמיט 5 כרמיאל

לקוח/ה נכבד/ה, אנו מתכבדים להגיש את חישוב צריכת החשמל לתקופה 30/01/17 - 27/12/16:

14014428 - 1

| סה"כ לתשלום | מחיר לקוט"ש בא"ג | סה"כ צריכה בקוט"ש | קריאה נוכחית | קריאה קודמת | סוג צריכה | סוג תעריף |
|-------------|------------------|-------------------|--------------|-------------|--------------------------|-----------|
| | | | 31/12/16 | 27/12/16 | פרטי חשבון עבור תאריכים: | |
| ₪ 0.00 | 91.29 | 0.00 | 0.00 | 0.00 | פסגה | 777 |
| ₪ 0.00 | 55.60 | 0.00 | 0.00 | 0.00 | גבע | 778 |
| ₪ 0.00 | 35.60 | 0.00 | 0.00 | 0.00 | שפל | 779 |
| | | | 30/01/17 | 01/01/17 | פרטי חשבון עבור תאריכים: | |
| ₪ 0.00 | 95.81 | 0.00 | 0.00 | 0.00 | פסגה | 777 |
| ₪ 0.00 | 58.63 | 0.00 | 0.00 | 0.00 | גבע | 778 |
| ₪ 0.00 | 37.38 | 0.00 | 0.00 | 0.00 | שפל | 779 |

סה"כ צריכה לדייר:

| סה"כ לתשלום | סה"כ צריכה בקוט"ש | סה"כ צריכה שפל | סה"כ צריכה גבע | סה"כ צריכה בפסגה | שיא ביקוש |
|-------------|-------------------|----------------|----------------|------------------|-----------|
| ₪ 0.00 | 0.00 | 0.00 | 0.00 | 0.00 | |

| | | |
|---------|--------------------|---------------------|
| ₪ 30.00 | תשלום קבוע | |
| ₪ 30.00 | סה"כ לתשלום | לא כולל מע"מ |

התפלגות חיוב בש"ח לפי תעו"ז

- פסגה (₪ 0.00)
- גבע (₪ 0.00)
- שפל (₪ 0.00)

הסטוריית צריכה בקוט"ש

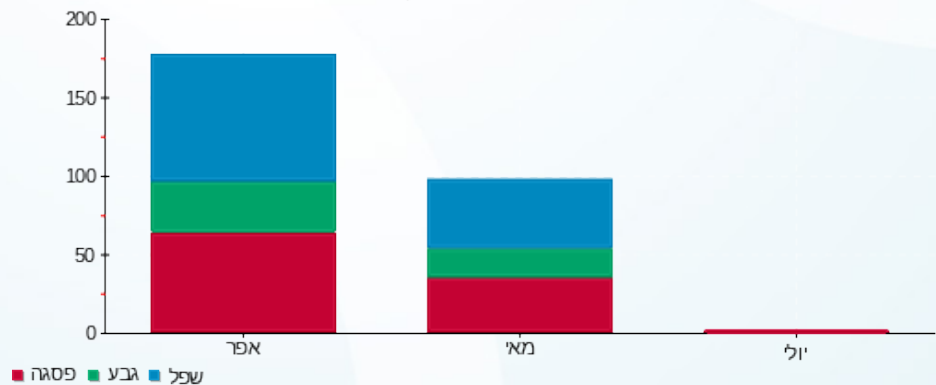

12/02/17 תאריך הפקה:
 30/01/17 תאריך קריאה נוכחית:
 27/12/16 תאריך קריאה קודמת:

שם דייר: דאהר מאדי
 שם אתר: סאמיט 5 כרמיאל

לקוח/ה נכבד/ה, אנו מתכבדים להגיש את חישוב צריכת החשמל לתקופה 30/01/17 - 27/12/16:

דאהר מאדי - 1 - 14158976

| סה"כ לתשלום | מחיר לקוט"ש בא"ג | סה"כ צריכה בקוט"ש | קריאה נוכחית | קריאה קודמת | סוג צריכה | סוג תעריף |
|-------------|------------------|-------------------|--------------|-------------|--------------------------|-----------|
| | | | 31/12/16 | 27/12/16 | פרטי חשבון עבור תאריכים: | |
| ₪ 51.76 | 91.29 | 56.70 | 11,902.50 | 11,845.80 | פסגה | 777 |
| ₪ 2.50 | 55.60 | 4.50 | 2,557.50 | 2,553.00 | גבע | 778 |
| ₪ 45.14 | 35.60 | 126.80 | 5,649.30 | 5,522.50 | שפל | 779 |
| | | | 30/01/17 | 01/01/17 | פרטי חשבון עבור תאריכים: | |
| ₪ 116.50 | 95.81 | 121.60 | 12,024.10 | 11,902.50 | פסגה | 777 |
| ₪ 14.25 | 58.63 | 24.30 | 2,581.80 | 2,557.50 | גבע | 778 |
| ₪ 236.35 | 37.38 | 632.30 | 6,281.60 | 5,649.30 | שפל | 779 |

סה"כ צריכה לדייר:

| סה"כ לתשלום | סה"כ צריכה בקוט"ש | סה"כ צריכה שפל | סה"כ צריכה גבע | סה"כ צריכה בפסגה | שיא ביקוש |
|-------------|-------------------|----------------|----------------|------------------|-----------|
| ₪ 466.51 | 966.20 | 759.10 | 28.80 | 178.30 | |

| | | |
|----------|--------------------|---------------------|
| ₪ 30.00 | תשלום קבוע | |
| ₪ 496.51 | סה"כ לתשלום | לא כולל מע"מ |

התפלגות חיוב בש"ח לפי תע"ז

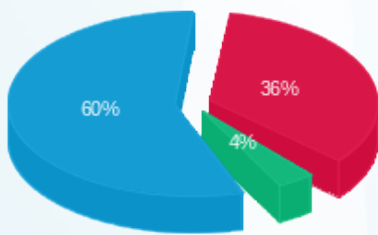

■ פסגה (₪ 168.27)
 ■ גבע (₪ 16.75)
 ■ שפל (₪ 281.49)

הסטוריית צריכה בקוט"ש

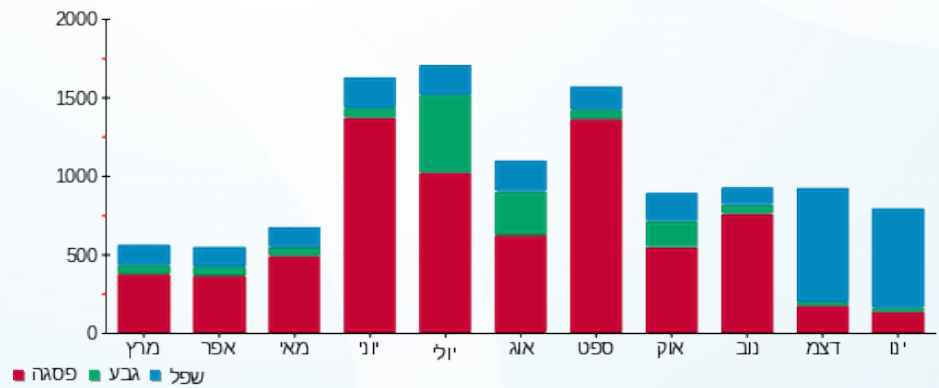

12/02/17 תאריך הפקה:
 30/01/17 תאריך קריאה נוכחית:
 27/12/16 תאריך קריאה קודמת:

שם דייר: המסיע אתי
 שם אתר: סאמיט 5 כרמיאל
 תאריך כניסה: 20/01/17

לקוח/ה נכבד/ה, אנו מתכבדים להגיש את חישוב צריכת החשמל לתקופה 30/01/17 - 27/12/16:

המסיע אתי - 1 - 13127951

| סה"כ לתשלום | מחיר לקוט"ש בא"ג | סה"כ צריכה בקוט"ש | קריאה נוכחית | קריאה קודמת | סוג צריכה | סוג תעריף |
|-------------|------------------|-------------------|--------------|-------------|--------------------------|-----------|
| | | | 30/01/17 | 20/01/17 | פרטי חשבון עבור תאריכים: | |
| ₪ 39.47 | 95.81 | 41.20 | 4,525.10 | 4,483.90 | פסגה | 777 |
| ₪ 1.17 | 58.63 | 2.00 | 1,188.30 | 1,186.30 | גבע | 778 |
| ₪ 23.55 | 37.38 | 63.00 | 1,812.00 | 1,749.00 | שפל | 779 |

סה"כ צריכה לדייר:

| סה"כ לתשלום | סה"כ צריכה בקוט"ש | סה"כ צריכה שפל | סה"כ צריכה גבע | סה"כ צריכה בפסגה | שיא ביקוש |
|-------------|-------------------|----------------|----------------|------------------|-----------|
| ₪ 64.20 | 106.20 | 63.00 | 2.00 | 41.20 | |

| | | |
|----------|--------------------|---------------------|
| ₪ 183.91 | תשלום קבוע | |
| ₪ 248.11 | סה"כ לתשלום | לא כולל מע"מ |

התפלגות חיוב בש"ח לפי תע"ז

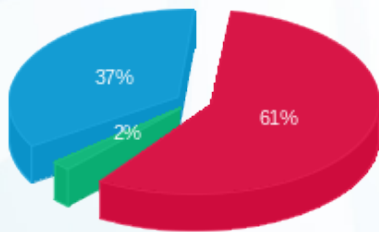

■ פסגה (₪ 39.47)
 ■ גבע (₪ 1.17)
 ■ שפל (₪ 23.55)

הסטוריית צריכה בקוט"ש

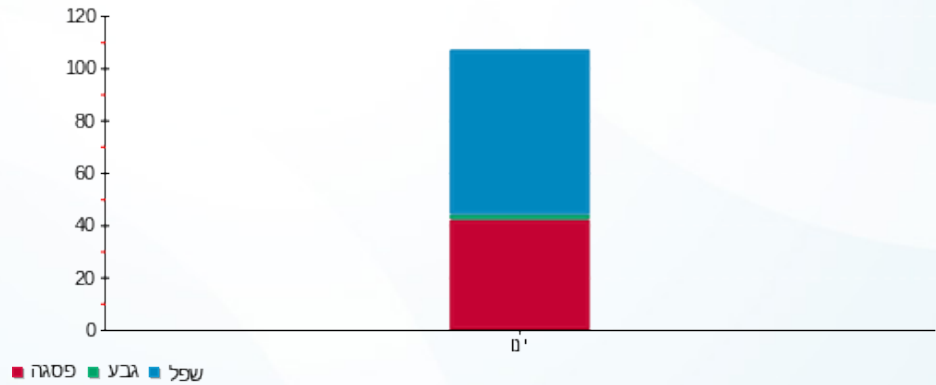



12/02/17

תאריך הפקה:

שם דייר: הנוקר ביטחון בע"מ

30/01/17

תאריך קריאה נוכחית:

שם אתר: סאמיט 5 כרמיאל

27/12/16

תאריך קריאה קודמת:

לקוח/ה נכבד/ה, אנו מתכבדים להגיש את חישוב צריכת החשמל לתקופה 30/01/17 - 27/12/16

14152630 - 1

| סה"כ לתשלום | מחיר לקוט"ש בא"ג | סה"כ צריכה בקוט"ש | קריאה נוכחית | קריאה קודמת | סוג צריכה | סוג תעריף |
|-------------|------------------|-------------------|--------------|-------------|--------------------------|-----------|
| | | | 31/12/16 | 27/12/16 | פרטי חשבון עבור תאריכים: | |
| 2.92 ₪ | 91.29 | 3.20 | 4,972.10 | 4,968.90 | פסגה | 777 |
| 0.83 ₪ | 55.60 | 1.50 | 1,123.00 | 1,121.50 | גבע | 778 |
| 19.79 ₪ | 35.60 | 55.60 | 2,772.00 | 2,716.40 | שפל | 779 |
| | | | 30/01/17 | 01/01/17 | פרטי חשבון עבור תאריכים: | |
| 26.73 ₪ | 95.81 | 27.90 | 5,000.00 | 4,972.10 | פסגה | 777 |
| 7.68 ₪ | 58.63 | 13.10 | 1,136.10 | 1,123.00 | גבע | 778 |
| 115.92 ₪ | 37.38 | 310.10 | 3,082.10 | 2,772.00 | שפל | 779 |

סה"כ צריכה לדייר:

| סה"כ לתשלום | סה"כ צריכה בקוט"ש | סה"כ צריכה שפל | סה"כ צריכה גבע | סה"כ צריכה בפסגה | שיא ביקוש |
|-------------|-------------------|----------------|----------------|------------------|-----------|
| 173.88 ₪ | 411.40 | 365.70 | 14.60 | 31.10 | |

| | | |
|----------|--------------------|---------------------|
| 30.00 ₪ | תשלום קבוע | |
| 203.88 ₪ | סה"כ לתשלום | לא כולל מע"מ |

התפלגות חיוב בש"ח לפי תע"ז

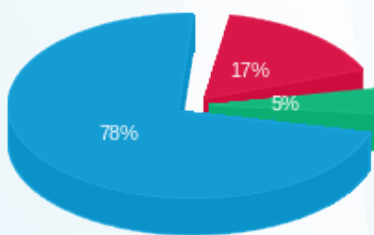

■ פסגה (29.65 ₪)
■ גבע (8.51 ₪)
■ שפל (135.71 ₪)

הסטוריית צריכה בקוט"ש

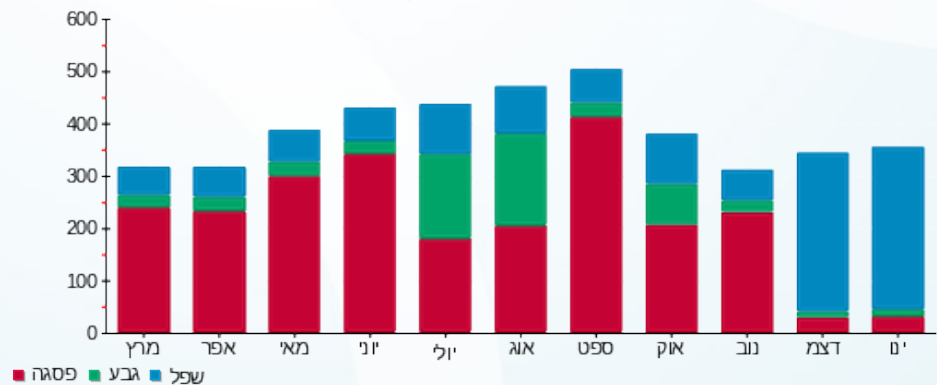

12/02/17

תאריך הפקה:

שם דייר: חברת אינפינטי
שם אתר: סאמיט 5 כרמיאל

30/01/17

תאריך קריאה נוכחית:

27/12/16

תאריך קריאה קודמת:

לקוח/ה נכבד/ה, אנו מתכבדים להגיש את חישוב צריכת החשמל לתקופה 30/01/17 - 27/12/16

חברת אינפינטי - 1 - 13127945

| סה"כ לתשלום | מחיר לקוט"ש בא"ג | סה"כ צריכה בקוט"ש | קריאה נוכחית | קריאה קודמת | סוג צריכה | סוג תעריף |
|-------------|------------------|-------------------|--------------|-------------|--------------------------|-----------|
| | | | 31/12/16 | 27/12/16 | פרטי חשבון עבור תאריכים: | |
| 18.62 ₪ | 91.29 | 20.40 | 4,485.00 | 4,464.60 | פסגה | 777 |
| 7.51 ₪ | 55.60 | 13.50 | 1,734.90 | 1,721.40 | גבע | 778 |
| 22.78 ₪ | 35.60 | 64.00 | 4,277.40 | 4,213.40 | שפל | 779 |
| | | | 30/01/17 | 01/01/17 | פרטי חשבון עבור תאריכים: | |
| 119.57 ₪ | 95.81 | 124.80 | 4,609.80 | 4,485.00 | פסגה | 777 |
| 16.18 ₪ | 58.63 | 27.60 | 1,762.50 | 1,734.90 | גבע | 778 |
| 96.74 ₪ | 37.38 | 258.80 | 4,536.20 | 4,277.40 | שפל | 779 |

סה"כ צריכה לדייר:

| סה"כ לתשלום | סה"כ צריכה בקוט"ש | סה"כ צריכה שפל | סה"כ צריכה גבע | סה"כ צריכה בפסגה | שיא ביקוש |
|-------------|-------------------|----------------|----------------|------------------|-----------|
| 281.41 ₪ | 509.10 | 322.80 | 41.10 | 145.20 | |

| | | |
|----------|--------------------|---------------------|
| 30.00 ₪ | תשלום קבוע | |
| 311.41 ₪ | סה"כ לתשלום | לא כולל מע"מ |

התפלגות חיוב בש"ח לפי תע"ז

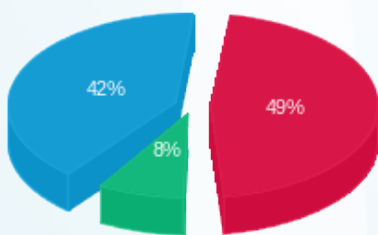

פסגה (138.19 ₪) 42%
גבע (23.69 ₪) 8%
שפל (119.52 ₪) 49%

הסטוריית צריכה בקוט"ש

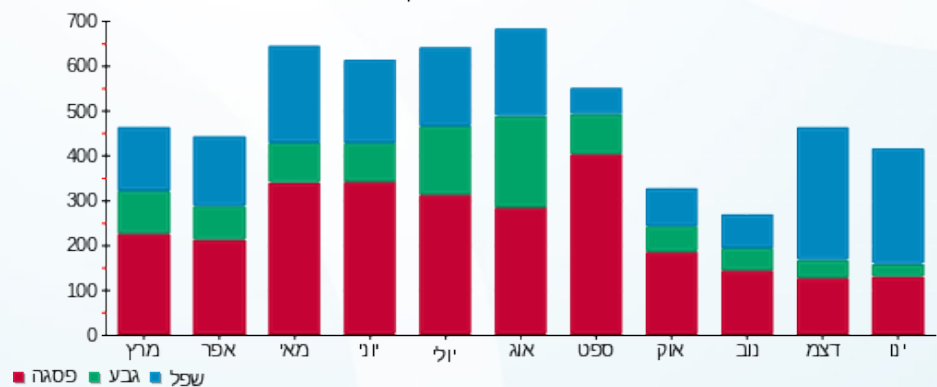



12/02/17

תאריך הפקה:

שם דייר: טמצין נטליה
שם אתר: סאמיט 5 כרמיאל

30/01/17

תאריך קריאה נוכחית:

27/12/16

תאריך קריאה קודמת:

לקוח/ה נכבד/ה, אנו מתכבדים להגיש את חישוב צריכת החשמל לתקופה 30/01/17 - 27/12/16

14014369 - 1

| סה"כ לתשלום | מחיר לקוט"ש בא"ג | סה"כ צריכה בקוט"ש | קריאה נוכחית | קריאה קודמת | סוג צריכה | סוג תעריף |
|-------------|------------------|-------------------|--------------|-------------|--------------------------|-----------|
| | | | 31/12/16 | 27/12/16 | פרטי חשבון עבור תאריכים: | |
| ₪ 9.95 | 91.29 | 10.90 | 5,077.60 | 5,066.70 | פסגה | 777 |
| ₪ 1.61 | 55.60 | 2.90 | 1,430.60 | 1,427.70 | גבע | 778 |
| ₪ 8.62 | 35.60 | 24.20 | 2,016.20 | 1,992.00 | שפל | 779 |
| | | | 30/01/17 | 01/01/17 | פרטי חשבון עבור תאריכים: | |
| ₪ 84.98 | 95.81 | 88.70 | 5,166.30 | 5,077.60 | פסגה | 777 |
| ₪ 5.16 | 58.63 | 8.80 | 1,439.40 | 1,430.60 | גבע | 778 |
| ₪ 72.41 | 37.38 | 193.70 | 2,209.90 | 2,016.20 | שפל | 779 |

סה"כ צריכה לדייר:

| סה"כ לתשלום | סה"כ צריכה בקוט"ש | סה"כ צריכה שפל | סה"כ צריכה גבע | סה"כ צריכה בפסגה | שיא ביקוש |
|-------------|-------------------|----------------|----------------|------------------|-----------|
| ₪ 182.73 | 329.20 | 217.90 | 11.70 | 99.60 | |

| | | |
|----------|--------------------|---------------------|
| ₪ 30.00 | תשלום קבוע | |
| ₪ 212.73 | סה"כ לתשלום | לא כולל מע"מ |

התפלגות חיוב בש"ח לפי תע"ז

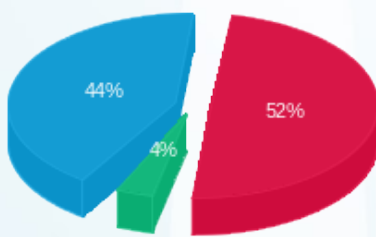

פסגה (₪ 94.93) ■
גבע (₪ 6.77) ■
שפל (₪ 81.02) ■

הסטוריית צריכה בקוט"ש

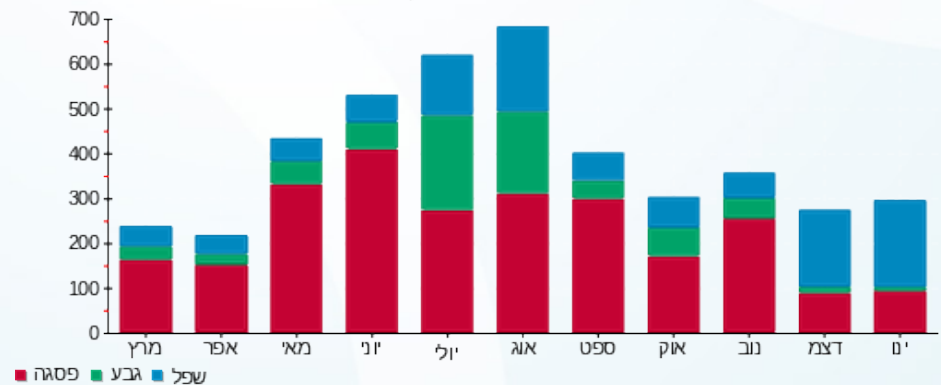



12/02/17

תאריך הפקה:

שם דייר: מוחמד שעבאן
שם אתר: סאמיט 5 כרמיאל

30/01/17

תאריך קריאה נוכחית:

27/12/16

תאריך קריאה קודמת:

לקוח/ה נכבד/ה, אנו מתכבדים להגיש את חישוב צריכת החשמל לתקופה 30/01/17 - 27/12/16

מוחמד שעבאן - 1 - 13127944

| סה"כ לתשלום | מחיר לקוט"ש בא"ג | סה"כ צריכה בקוט"ש | קריאה נוכחית | קריאה קודמת | סוג צריכה | סוג תעריף |
|-------------|------------------|-------------------|--------------|-------------|--------------------------|-----------|
| | | | 31/12/16 | 27/12/16 | פרטי חשבון עבור תאריכים: | |
| 2.46 ₪ | 91.29 | 2.70 | 98.10 | 95.40 | פסגה | 777 |
| 0.78 ₪ | 55.60 | 1.40 | 48.10 | 46.70 | גבע | 778 |
| 13.03 ₪ | 35.60 | 36.60 | 281.40 | 244.80 | שפל | 779 |
| | | | 30/01/17 | 01/01/17 | פרטי חשבון עבור תאריכים: | |
| 30.95 ₪ | 95.81 | 32.30 | 130.40 | 98.10 | פסגה | 777 |
| 12.31 ₪ | 58.63 | 21.00 | 69.10 | 48.10 | גבע | 778 |
| 63.81 ₪ | 37.38 | 170.70 | 452.10 | 281.40 | שפל | 779 |

סה"כ צריכה לדייר:

| סה"כ לתשלום | סה"כ צריכה בקוט"ש | סה"כ צריכה שפל | סה"כ צריכה גבע | סה"כ צריכה בפסגה | שיא ביקוש |
|-------------|-------------------|----------------|----------------|------------------|-----------|
| 123.34 ₪ | 264.70 | 207.30 | 22.40 | 35.00 | |

| | | |
|----------|--------------------|---------------------|
| 183.91 ₪ | תשלום קבוע | |
| 307.25 ₪ | סה"כ לתשלום | לא כולל מע"מ |

התפלגות חיוב בש"ח לפי תע"ז

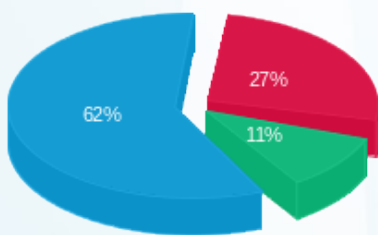

פסגה (33.41 ₪)
גבע (13.09 ₪)
שפל (76.84 ₪)

הסטוריית צריכה בקוט"ש

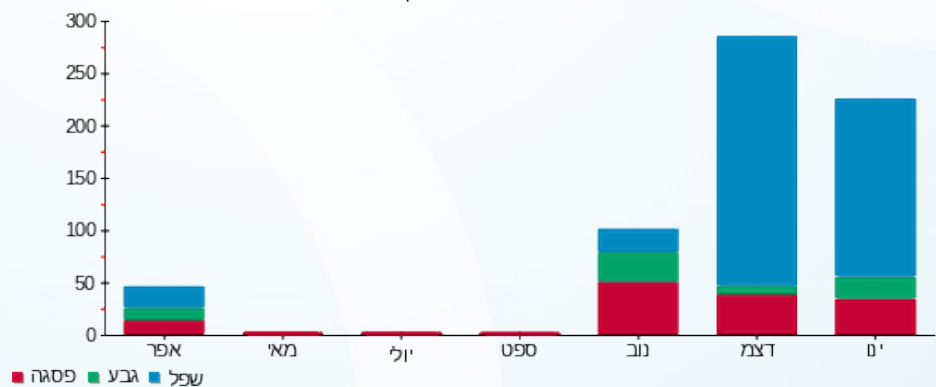

12/02/17 תאריך הפקה:
 30/01/17 תאריך קריאה נוכחית:
 27/12/16 תאריך קריאה קודמת:

שם דייר: מחמוד שעבאן
 שם אתר: סאמיט 5 כרמיאל

לקוח/ה נכבד/ה, אנו מתכבדים להגיש את חישוב צריכת החשמל לתקופה 30/01/17 - 27/12/16:

מחמוד שעבאן - 1 - 13127942

| סה"כ לתשלום | מחיר לקוט"ש בא"ג | סה"כ צריכה בקוט"ש | קריאה נוכחית | קריאה קודמת | סוג צריכה | סוג תעריף |
|-------------|------------------|-------------------|--------------|-------------|--------------------------|-----------|
| | | | 31/12/16 | 27/12/16 | פרטי חשבון עבור תאריכים: | |
| ₪ 3.93 | 91.29 | 4.30 | 915.80 | 911.50 | פסגה | 777 |
| ₪ 0.00 | 55.60 | 0.00 | 405.80 | 405.80 | גבע | 778 |
| ₪ 0.11 | 35.60 | 0.30 | 803.60 | 803.30 | שפל | 779 |
| | | | 30/01/17 | 01/01/17 | פרטי חשבון עבור תאריכים: | |
| ₪ 11.31 | 95.81 | 11.80 | 927.60 | 915.80 | פסגה | 777 |
| ₪ 1.41 | 58.63 | 2.40 | 408.20 | 405.80 | גבע | 778 |
| ₪ 1.42 | 37.38 | 3.80 | 807.40 | 803.60 | שפל | 779 |

סה"כ צריכה לדייר:

| סה"כ לתשלום | סה"כ צריכה בקוט"ש | סה"כ צריכה שפל | סה"כ צריכה גבע | סה"כ צריכה בפסגה | שיא ביקוש |
|-------------|-------------------|----------------|----------------|------------------|-----------|
| ₪ 18.17 | 22.60 | 4.10 | 2.40 | 16.10 | |

| | | |
|---------|--------------------|---------------------|
| ₪ 30.00 | תשלום קבוע | |
| ₪ 48.17 | סה"כ לתשלום | לא כולל מע"מ |

התפלגות חיוב בש"ח לפי תע"ז

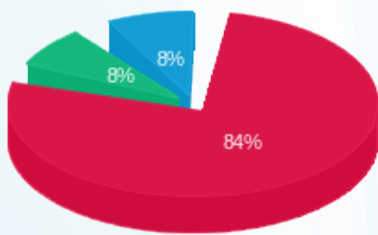

פסגה (₪ 15.23)
 גבע (₪ 1.41)
 שפל (₪ 1.53)

הסטוריית צריכה בקוט"ש

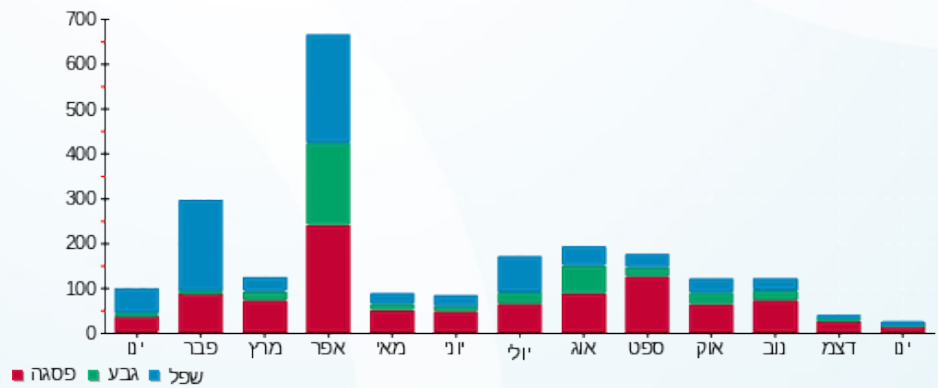



12/02/17

תאריך הפקה:

שם דייר: מישל טועמה
שם אתר: סאמיט 5 כרמיאל

30/01/17

תאריך קריאה נוכחית:

27/12/16

תאריך קריאה קודמת:

לקוח/ה נכבד/ה, אנו מתכבדים להגיש את חישוב צריכת החשמל לתקופה 30/01/17 - 27/12/16

מישל טועמה - 1 - 13127954

| סה"כ לתשלום | מחיר לקוט"ש בא"ג | סה"כ צריכה בקוט"ש | קריאה נוכחית | קריאה קודמת | סוג צריכה | סוג תעריף |
|-------------|------------------|-------------------|--------------|-------------|--------------------------|-----------|
| | | | 31/12/16 | 27/12/16 | פרטי חשבון עבור תאריכים: | |
| ₪ 5.75 | 91.29 | 6.30 | 2,643.10 | 2,636.80 | פסגה | 777 |
| ₪ 0.00 | 55.60 | 0.00 | 815.20 | 815.20 | גבע | 778 |
| ₪ 0.46 | 35.60 | 1.30 | 1,767.80 | 1,766.50 | שפל | 779 |
| | | | 30/01/17 | 01/01/17 | פרטי חשבון עבור תאריכים: | |
| ₪ 6.23 | 95.81 | 6.50 | 2,649.60 | 2,643.10 | פסגה | 777 |
| ₪ 0.00 | 58.63 | 0.00 | 815.20 | 815.20 | גבע | 778 |
| ₪ 1.20 | 37.38 | 3.20 | 1,771.00 | 1,767.80 | שפל | 779 |

סה"כ צריכה לדייר:

| סה"כ לתשלום | סה"כ צריכה בקוט"ש | סה"כ צריכה שפל | סה"כ צריכה גבע | סה"כ צריכה בפסגה | שיא ביקוש |
|-------------|-------------------|----------------|----------------|------------------|-----------|
| ₪ 13.64 | 17.30 | 4.50 | 0.00 | 12.80 | |

| | | |
|---------|--------------------|---------------------|
| ₪ 30.00 | תשלום קבוע | |
| ₪ 43.64 | סה"כ לתשלום | לא כולל מע"מ |

התפלגות חיוב בש"ח לפי תעו"ז

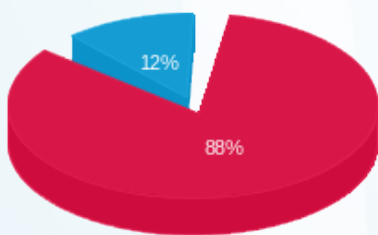

פסגה (₪ 11.98)
גבע (₪ 0.00)
שפל (₪ 1.66)

הסטוריית צריכה בקוט"ש

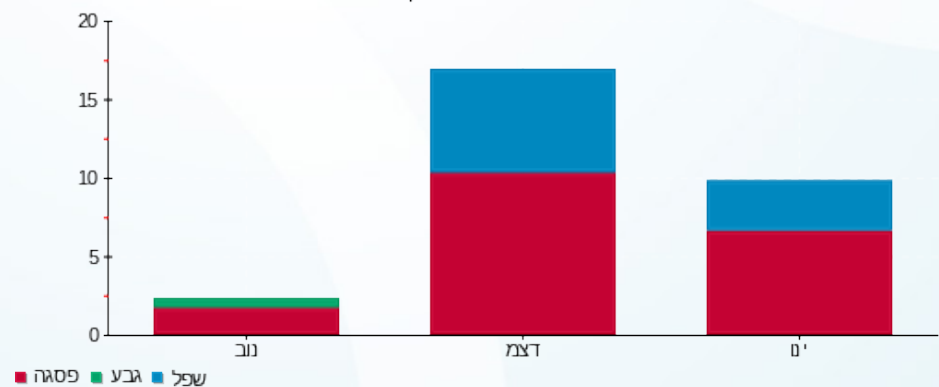



12/02/17

תאריך הפקה:

שם דייר: סרחן
שם אתר: סאמיט 5 כרמיאל

30/01/17

תאריך קריאה נוכחית:

27/12/16

תאריך קריאה קודמת:

לקוח/ה נכבד/ה, אנו מתכבדים להגיש את חישוב צריכת החשמל לתקופה 30/01/17 - 27/12/16

סרחן - 1 - 14014438

| סה"כ לתשלום | מחיר לקוט"ש בא"ג | סה"כ צריכה בקוט"ש | קריאה נוכחית | קריאה קודמת | סוג צריכה | סוג תעריף |
|-------------|------------------|-------------------|--------------|-------------|--------------------------|-----------|
| | | | 31/12/16 | 27/12/16 | פרטי חשבון עבור תאריכים: | |
| ₪ 32.13 | 91.29 | 35.20 | 1,078.20 | 1,043.00 | פסגה | 777 |
| ₪ 3.11 | 55.60 | 5.60 | 284.90 | 279.30 | גבע | 778 |
| ₪ 34.39 | 35.60 | 96.60 | 1,053.30 | 956.70 | שפל | 779 |
| | | | 30/01/17 | 01/01/17 | פרטי חשבון עבור תאריכים: | |
| ₪ 144.39 | 95.81 | 150.70 | 1,228.90 | 1,078.20 | פסגה | 777 |
| ₪ 13.90 | 58.63 | 23.70 | 308.60 | 284.90 | גבע | 778 |
| ₪ 257.77 | 37.38 | 689.60 | 1,742.90 | 1,053.30 | שפל | 779 |

סה"כ צריכה לדייר:

| סה"כ לתשלום | סה"כ צריכה בקוט"ש | סה"כ צריכה שפל | סה"כ צריכה גבע | סה"כ צריכה בפסגה | שיא ביקוש |
|-------------|-------------------|----------------|----------------|------------------|-----------|
| ₪ 485.69 | 1,001.40 | 786.20 | 29.30 | 185.90 | |

| | | |
|----------|--------------------|---------------------|
| ₪ 30.00 | תשלום קבוע | |
| ₪ 515.69 | סה"כ לתשלום | לא כולל מע"מ |

התפלגות חיוב בש"ח לפי תע"ז

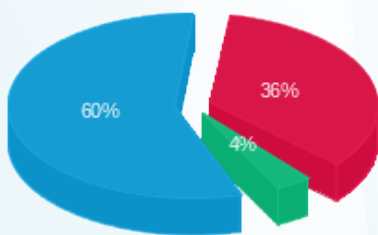

■ פסגה (₪ 176.52)
■ גבע (₪ 17.01)
■ שפל (₪ 292.16)

הסטוריית צריכה בקוט"ש

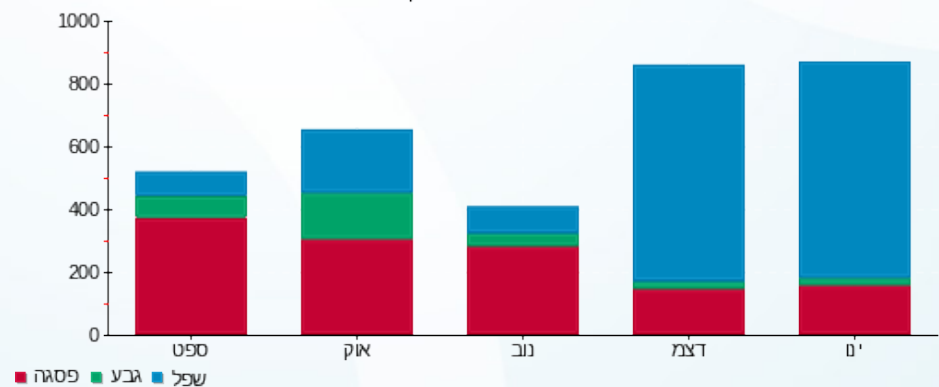

12/02/17

תאריך הפקה:

שם דייר: עו"ד ג'מאל פאטום

30/01/17

תאריך קריאה נוכחית:

שם אתר: סאמיט 5 כרמיאל

27/12/16

תאריך קריאה קודמת:

לקוח/ה נכבד/ה, אנו מתכבדים להגיש את חישוב צריכת החשמל לתקופה 30/01/17 - 27/12/16:

13127946 - 1

| סה"כ לתשלום | מחיר לקוט"ש בא"ג | סה"כ צריכה בקוט"ש | קריאה נוכחית | קריאה קודמת | סוג צריכה | סוג תעריף |
|-------------|------------------|-------------------|--------------|-------------|--------------------------|-----------|
| | | | 31/12/16 | 27/12/16 | פרטי חשבון עבור תאריכים: | |
| ₪ 2.01 | 91.29 | 2.20 | 3,344.30 | 3,342.10 | פסגה | 777 |
| ₪ 0.72 | 55.60 | 1.30 | 777.20 | 775.90 | גבע | 778 |
| ₪ 17.91 | 35.60 | 50.30 | 2,551.30 | 2,501.00 | שפל | 779 |
| | | | 30/01/17 | 01/01/17 | פרטי חשבון עבור תאריכים: | |
| ₪ 83.35 | 95.81 | 87.00 | 3,431.30 | 3,344.30 | פסגה | 777 |
| ₪ 6.51 | 58.63 | 11.10 | 788.30 | 777.20 | גבע | 778 |
| ₪ 166.75 | 37.38 | 446.10 | 2,997.40 | 2,551.30 | שפל | 779 |

סה"כ צריכה לדייר:

| סה"כ לתשלום | סה"כ צריכה בקוט"ש | סה"כ צריכה שפל | סה"כ צריכה גבע | סה"כ צריכה בפסגה | שיא ביקוש |
|-------------|-------------------|----------------|----------------|------------------|-----------|
| ₪ 277.25 | 598.00 | 496.40 | 12.40 | 89.20 | |

| | | |
|----------|--------------------|---------------------|
| ₪ 30.00 | תשלום קבוע | |
| ₪ 307.25 | סה"כ לתשלום | לא כולל מע"מ |

התפלגות חיוב בש"ח לפי תע"ז

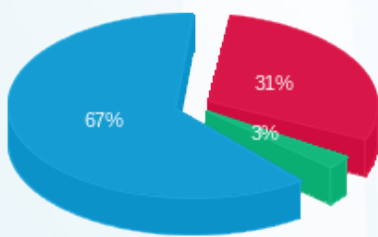

■ פסגה (₪ 85.36)
 ■ גבע (₪ 7.23)
 ■ שפל (₪ 184.66)

הסטוריית צריכה בקוט"ש

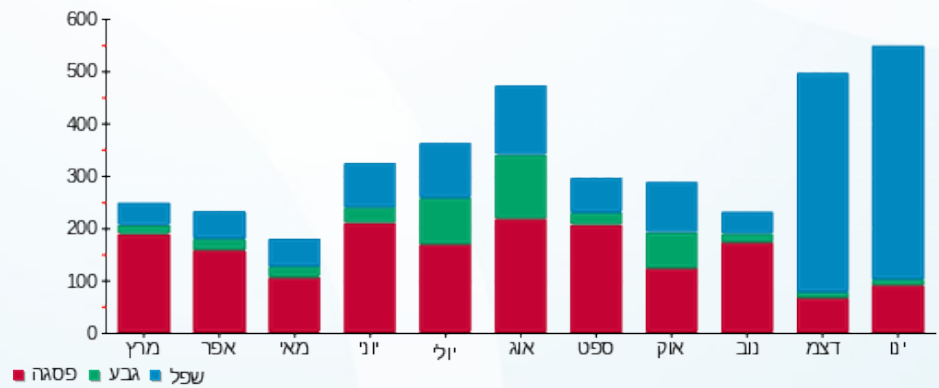



12/02/17

תאריך הפקה:

שם דייר: עו"ד חוסאם סבית 1

30/01/17

תאריך קריאה נוכחי:

שם אתר: סאמיט 5 כרמיאל

27/12/16

תאריך קריאה קודמת:

לקוח/ה נכבד/ה, אנו מתכבדים להגיש את חישוב צריכת החשמל לתקופה 30/01/17 - 27/12/16

13127949 - 1

| סה"כ לתשלום | מחיר לקוט"ש בא"ג | סה"כ צריכה בקוט"ש | קריאה נוכחית | קריאה קודמת | סוג צריכה | סוג תעריף |
|-------------|------------------|-------------------|--------------|-------------|--------------------------|-----------|
| | | | 31/12/16 | 27/12/16 | פרטי חשבון עבור תאריכים: | |
| 18.53 ₪ | 91.29 | 20.30 | 10,763.10 | 10,742.80 | פסגה | 777 |
| 2.67 ₪ | 55.60 | 4.80 | 3,587.60 | 3,582.80 | גבע | 778 |
| 45.03 ₪ | 35.60 | 126.50 | 7,098.50 | 6,972.00 | שפל | 779 |
| | | | 30/01/17 | 01/01/17 | פרטי חשבון עבור תאריכים: | |
| 117.37 ₪ | 95.81 | 122.50 | 10,885.60 | 10,763.10 | פסגה | 777 |
| 17.30 ₪ | 58.63 | 29.50 | 3,617.10 | 3,587.60 | גבע | 778 |
| 218.97 ₪ | 37.38 | 585.80 | 7,684.30 | 7,098.50 | שפל | 779 |

סה"כ צריכה לדייר:

| סה"כ לתשלום | סה"כ צריכה בקוט"ש | סה"כ צריכה שפל | סה"כ צריכה גבע | סה"כ צריכה בפסגה | שיא ביקוש |
|-------------|-------------------|----------------|----------------|------------------|-----------|
| 419.87 ₪ | 889.40 | 712.30 | 34.30 | 142.80 | |

| | | |
|----------|--------------------|---------------------|
| 30.00 ₪ | תשלום קבוע | |
| 449.87 ₪ | סה"כ לתשלום | לא כולל מע"מ |

התפלגות חיוב בש"ח לפי תע"ז

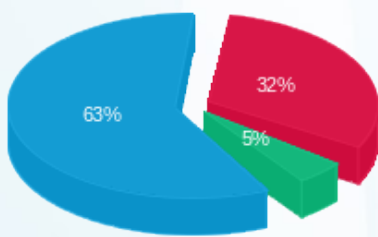

- פסגה (135.90 ₪) 63%
- גבע (19.96 ₪) 5%
- שפל (264.01 ₪) 32%

הסטוריית צריכה בקוט"ש

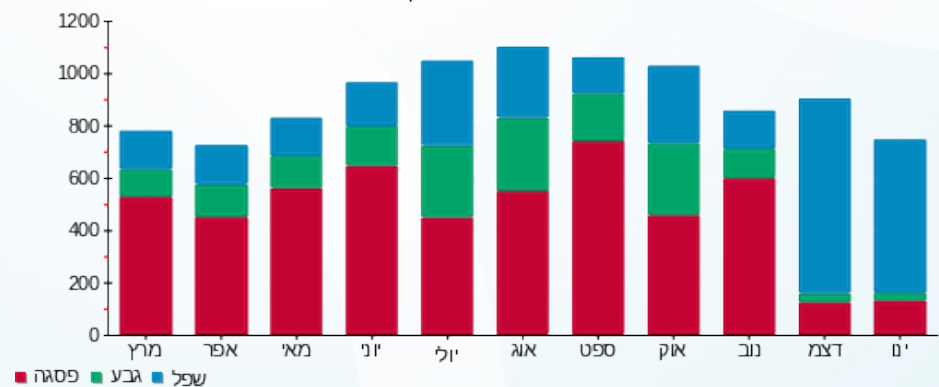



12/02/17

תאריך הפקה:

שם דייר: עו"ד חוסאם סבית 2

30/01/17

תאריך קריאה נוכחית:

שם אתר: סאמיט 5 כרמיאל

27/12/16

תאריך קריאה קודמת:

לקוח/ה נכבד/ה, אנו מתכבדים להגיש את חישוב צריכת החשמל לתקופה 30/01/17 - 27/12/16

13127960 - 1

| סה"כ לתשלום | מחיר לקוט"ש בא"ג | סה"כ צריכה בקוט"ש | קריאה נוכחית | קריאה קודמת | סוג צריכה | סוג תעריף |
|-------------|------------------|-------------------|--------------|-------------|--------------------------|-----------|
| | | | 31/12/16 | 27/12/16 | פרטי חשבון עבור תאריכים: | |
| 16.52 ₪ | 91.29 | 18.10 | 10,464.80 | 10,446.70 | פסגה | 777 |
| 3.06 ₪ | 55.60 | 5.50 | 3,023.00 | 3,017.50 | גבע | 778 |
| 20.65 ₪ | 35.60 | 58.00 | 3,118.00 | 3,060.00 | שפל | 779 |
| | | | 30/01/17 | 01/01/17 | פרטי חשבון עבור תאריכים: | |
| 89.97 ₪ | 95.81 | 93.90 | 10,558.70 | 10,464.80 | פסגה | 777 |
| 12.96 ₪ | 58.63 | 22.10 | 3,045.10 | 3,023.00 | גבע | 778 |
| 97.79 ₪ | 37.38 | 261.60 | 3,379.60 | 3,118.00 | שפל | 779 |

סה"כ צריכה לדייר:

| סה"כ לתשלום | סה"כ צריכה בקוט"ש | סה"כ צריכה שפל | סה"כ צריכה גבע | סה"כ צריכה בפסגה | שיא ביקוש |
|-------------|-------------------|----------------|----------------|------------------|-----------|
| 240.94 ₪ | 459.20 | 319.60 | 27.60 | 112.00 | |

| | | |
|----------|--------------------|---------------------|
| 30.00 ₪ | תשלום קבוע | |
| 270.94 ₪ | סה"כ לתשלום | לא כולל מע"מ |

התפלגות חיוב בש"ח לפי תע"ז

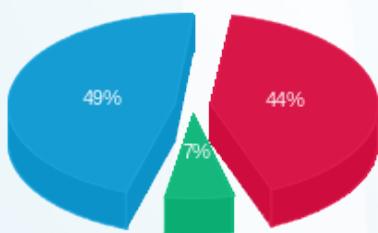

פסגה (106.49 ₪) 49%
 גבע (16.02 ₪) 7%
 שפל (118.43 ₪) 44%

הסטוריית צריכה בקוט"ש

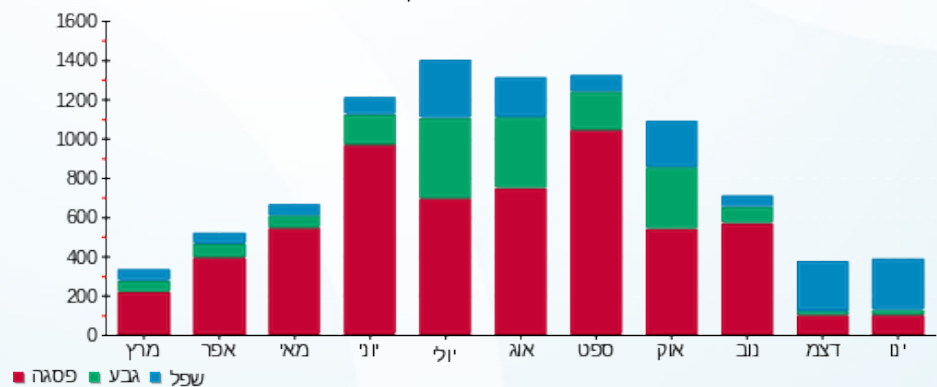



12/02/17

תאריך הפקה:

שם דייר: עו"ד נוהאד כמאל אברהים

30/01/17

תאריך קריאה נוכחית:

שם אתר: סאמיט 5 כרמיאל

27/12/16

תאריך קריאה קודמת:

לקוח/ה נכבד/ה, אנו מתכבדים להגיש את חישוב צריכת החשמל לתקופה 30/01/17 - 27/12/16

13127986 - 1

| סה"כ לתשלום | מחיר לקוט"ש בא"ג | סה"כ צריכה בקוט"ש | קריאה נוכחית | קריאה קודמת | סוג צריכה | סוג תעריף |
|-------------|------------------|-------------------|--------------|-------------|--------------------------|-----------|
| | | | 31/12/16 | 27/12/16 | פרטי חשבון עבור תאריכים: | |
| 1.37 ₪ | 91.29 | 1.50 | 842.20 | 840.70 | פסגה | 777 |
| 0.11 ₪ | 55.60 | 0.20 | 295.30 | 295.10 | גבע | 778 |
| 2.53 ₪ | 35.60 | 7.10 | 646.50 | 639.40 | שפל | 779 |
| | | | 30/01/17 | 01/01/17 | פרטי חשבון עבור תאריכים: | |
| 6.32 ₪ | 95.81 | 6.60 | 848.80 | 842.20 | פסגה | 777 |
| 1.70 ₪ | 58.63 | 2.90 | 298.20 | 295.30 | גבע | 778 |
| 16.75 ₪ | 37.38 | 44.80 | 691.30 | 646.50 | שפל | 779 |

סה"כ צריכה לדייר:

| סה"כ לתשלום | סה"כ צריכה בקוט"ש | סה"כ צריכה שפל | סה"כ צריכה גבע | סה"כ צריכה בפסגה | שיא ביקוש |
|-------------|-------------------|----------------|----------------|------------------|-----------|
| 28.78 ₪ | 63.10 | 51.90 | 3.10 | 8.10 | |

| | | |
|---------|--------------------|---------------------|
| 30.00 ₪ | תשלום קבוע | |
| 58.78 ₪ | סה"כ לתשלום | לא כולל מע"מ |

התפלגות חיוב בש"ח לפי תע"ז

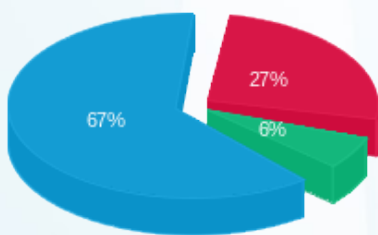

פסגה (7.69 ₪)
גבע (1.81 ₪)
שפל (19.27 ₪)

הסטוריית צריכה בקוט"ש

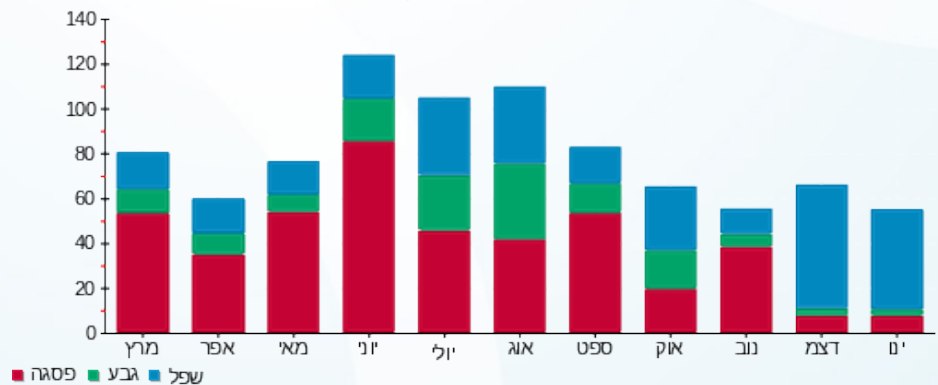

פסגה גבע שפל





12/02/17

תאריך הפקה:

שם דייר: עו"ד שאדי חסאן מגיד

30/01/17

תאריך קריאה נוכחי:

שם אתר: סאמיט 5 כרמיאל

27/12/16

תאריך קריאה קודמת:

לקוח/ה נכבד/ה, אנו מתכבדים להגיש את חישוב צריכת החשמל לתקופה 30/01/17 - 27/12/16

13127996 - 1

| סה"כ לתשלום | מחיר לקוט"ש בא"ג | סה"כ צריכה בקוט"ש | קריאה נוכחית | קריאה קודמת | סוג צריכה | סוג תעריף |
|-------------|------------------|-------------------|--------------|-------------|--------------------------|-----------|
| | | | 31/12/16 | 27/12/16 | פרטי חשבון עבור תאריכים: | |
| ₪ 0.18 | 91.29 | 0.20 | 1,368.40 | 1,368.20 | פסגה | 777 |
| ₪ 0.17 | 55.60 | 0.30 | 303.70 | 303.40 | גבע | 778 |
| ₪ 0.53 | 35.60 | 1.50 | 838.70 | 837.20 | שפל | 779 |
| | | | 30/01/17 | 01/01/17 | פרטי חשבון עבור תאריכים: | |
| ₪ 7.76 | 95.81 | 8.10 | 1,376.50 | 1,368.40 | פסגה | 777 |
| ₪ 1.93 | 58.63 | 3.30 | 307.00 | 303.70 | גבע | 778 |
| ₪ 17.53 | 37.38 | 46.90 | 885.60 | 838.70 | שפל | 779 |

סה"כ צריכה לדייר:

| סה"כ לתשלום | סה"כ צריכה בקוט"ש | סה"כ צריכה שפל | סה"כ צריכה גבע | סה"כ צריכה בפסגה | שיא ביקוש |
|-------------|-------------------|----------------|----------------|------------------|-----------|
| ₪ 28.11 | 60.30 | 48.40 | 3.60 | 8.30 | |

| | | |
|---------|--------------------|---------------------|
| ₪ 30.00 | תשלום קבוע | |
| ₪ 58.11 | סה"כ לתשלום | לא כולל מע"מ |

התפלגות חיוב בש"ח לפי תע"ז

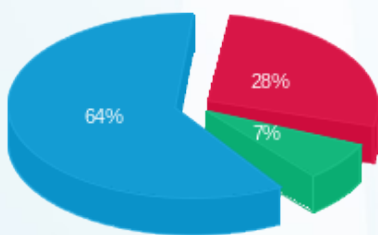

פסגה (₪ 7.94)
גבע (₪ 2.10)
שפל (₪ 18.07)

הסטוריית צריכה בקוט"ש

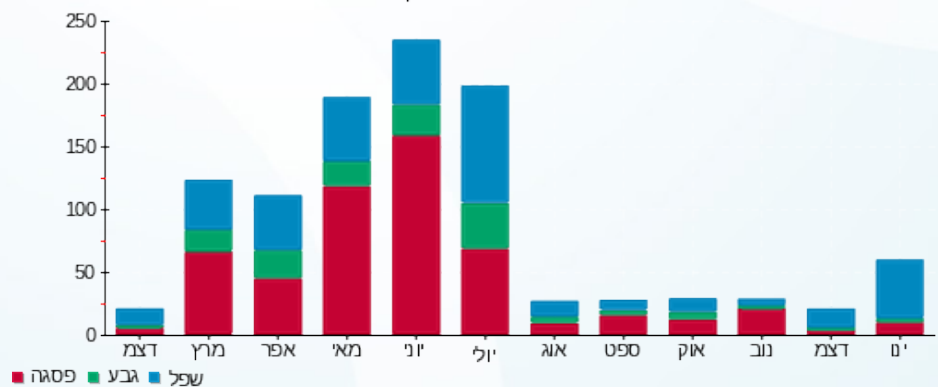

12/02/17

תאריך הפקה:

שם דייר: עו"ד שאוקת גיזואי

30/01/17

תאריך קריאה נוכחית:

שם אתר: סאמיט 5 כרמיאל

27/12/16

תאריך קריאה קודמת:

לקוח/ה נכבד/ה, אנו מתכבדים להגיש את חישוב צריכת החשמל לתקופה 30/01/17 - 27/12/16:

עו"ד שאוקת גיזואי - 1 - 13127999

| סה"כ לתשלום | מחיר לקוט"ש בא"ג | סה"כ צריכה בקוט"ש | קריאה נוכחית | קריאה קודמת | סוג צריכה | סוג תעריף |
|-------------|------------------|-------------------|--------------|-------------|--------------------------|-----------|
| | | | 31/12/16 | 27/12/16 | פרטי חשבון עבור תאריכים: | |
| ₪ 5.84 | 91.29 | 6.40 | 1,470.40 | 1,464.00 | פסגה | 777 |
| ₪ 0.95 | 55.60 | 1.70 | 362.40 | 360.70 | גבע | 778 |
| ₪ 9.29 | 35.60 | 26.10 | 846.50 | 820.40 | שפל | 779 |
| | | | 30/01/17 | 01/01/17 | פרטי חשבון עבור תאריכים: | |
| ₪ 54.71 | 95.81 | 57.10 | 1,527.50 | 1,470.40 | פסגה | 777 |
| ₪ 6.68 | 58.63 | 11.40 | 373.80 | 362.40 | גבע | 778 |
| ₪ 72.89 | 37.38 | 195.00 | 1,041.50 | 846.50 | שפל | 779 |

סה"כ צריכה לדייר:

| סה"כ לתשלום | סה"כ צריכה בקוט"ש | סה"כ צריכה שפל | סה"כ צריכה גבע | סה"כ צריכה בפסגה | שיא ביקוש |
|-------------|-------------------|----------------|----------------|------------------|-----------|
| ₪ 150.36 | 297.70 | 221.10 | 13.10 | 63.50 | |

| | | |
|----------|--------------------|---------------------|
| ₪ 30.00 | תשלום קבוע | |
| ₪ 180.36 | סה"כ לתשלום | לא כולל מע"מ |

התפלגות חיוב בש"ח לפי תע"ז

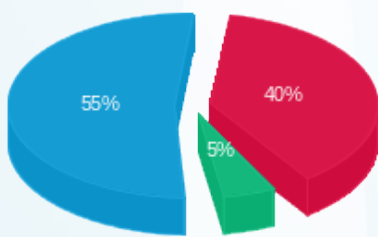

פסגה (₪ 60.55) 55%
 גבע (₪ 7.63) 5%
 שפל (₪ 82.18) 40%

הסטוריית צריכה בקוט"ש

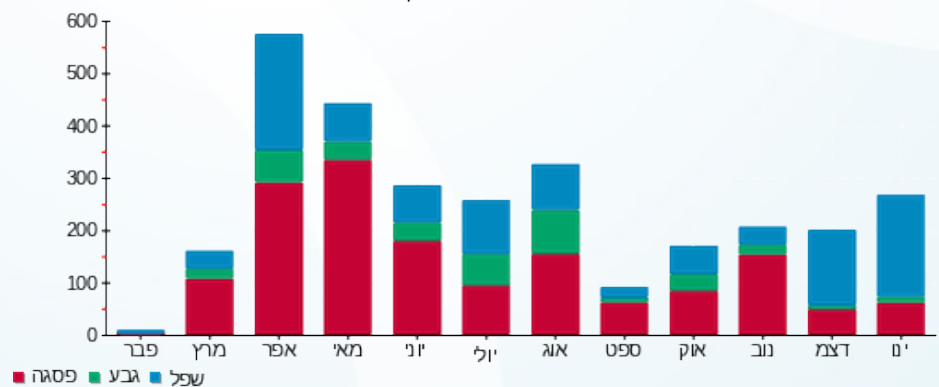

12/02/17 תאריך הפקה:
 30/01/17 תאריך קריאה נוכחית:
 27/12/16 תאריך קריאה קודמת:

שם דייר: פארס מונדר
 שם אתר: סאמיט 5 כרמיאל

לקוח/ה נכבד/ה, אנו מתכבדים להגיש את חישוב צריכת החשמל לתקופה 30/01/17 - 27/12/16:

פארס מונדר - 1 - 13127985

| סה"כ לתשלום | מחיר לקוט"ש בא"ג | סה"כ צריכה בקוט"ש | קריאה נוכחית | קריאה קודמת | סוג צריכה | סוג תעריף |
|-------------|------------------|-------------------|--------------|-------------|--------------------------|-----------|
| | | | 31/12/16 | 27/12/16 | פרטי חשבון עבור תאריכים: | |
| ₪ 5.11 | 91.29 | 5.60 | 2,972.40 | 2,966.80 | פסגה | 777 |
| ₪ 0.11 | 55.60 | 0.20 | 735.60 | 735.40 | גבע | 778 |
| ₪ 7.33 | 35.60 | 20.60 | 2,065.50 | 2,044.90 | שפל | 779 |
| | | | 30/01/17 | 01/01/17 | פרטי חשבון עבור תאריכים: | |
| ₪ 15.04 | 95.81 | 15.70 | 2,988.10 | 2,972.40 | פסגה | 777 |
| ₪ 0.76 | 58.63 | 1.30 | 736.90 | 735.60 | גבע | 778 |
| ₪ 45.49 | 37.38 | 121.70 | 2,187.20 | 2,065.50 | שפל | 779 |

סה"כ צריכה לדייר:

| סה"כ לתשלום | סה"כ צריכה בקוט"ש | סה"כ צריכה שפל | סה"כ צריכה גבע | סה"כ צריכה בפסגה | שיא ביקוש |
|-------------|-------------------|----------------|----------------|------------------|-----------|
| ₪ 73.85 | 165.10 | 142.30 | 1.50 | 21.30 | |

| | | |
|----------|--------------------|---------------------|
| ₪ 30.00 | תשלום קבוע | |
| ₪ 103.85 | סה"כ לתשלום | לא כולל מע"מ |

התפלגות חיוב בש"ח לפי תע"ז

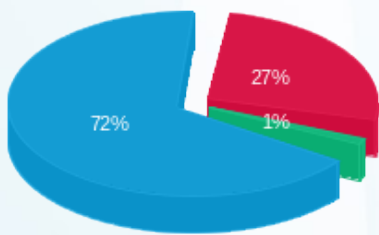

פסגה (20.15 ₪)
 גבע (0.87 ₪)
 שפל (52.83 ₪)

הסטוריית צריכה בקוט"ש

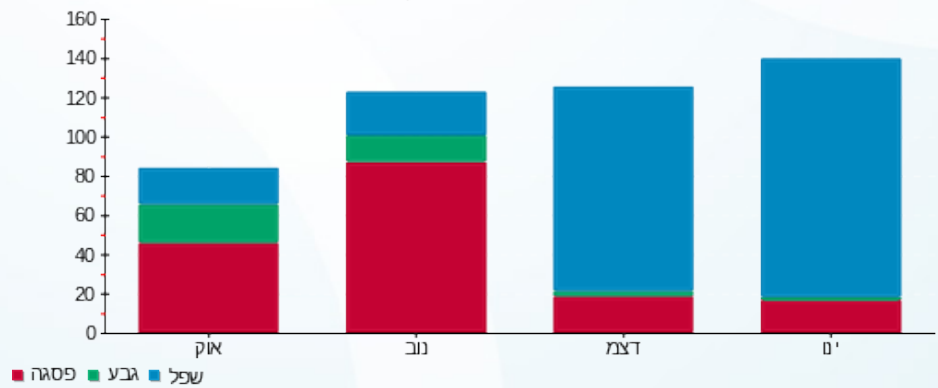



12/02/17

תאריך הפקה:

שם דייר: פי.אייץ.איי נטוורקס

30/01/17

תאריך קריאה נוכחית:

שם אתר: סאמיט 5 כרמיאל

27/12/16

תאריך קריאה קודמת:

לקוח/ה נכבד/ה, אנו מתכבדים להגיש את חישוב צריכת החשמל לתקופה 30/01/17 - 27/12/16

14014390 - 1

| סה"כ לתשלום | מחיר לקוט"ש בא"ג | סה"כ צריכה בקוט"ש | קריאה נוכחית | קריאה קודמת | סוג צריכה | סוג תעריף |
|-------------|------------------|-------------------|--------------|-------------|--------------------------|-----------|
| | | | 31/12/16 | 27/12/16 | פרטי חשבון עבור תאריכים: | |
| ₪ 85.36 | 91.29 | 93.50 | 23,425.60 | 23,332.10 | פסגה | 777 |
| ₪ 29.91 | 55.60 | 53.80 | 12,201.20 | 12,147.40 | גבע | 778 |
| ₪ 143.18 | 35.60 | 402.20 | 35,432.60 | 35,030.40 | שפל | 779 |
| | | | 30/01/17 | 01/01/17 | פרטי חשבון עבור תאריכים: | |
| ₪ 634.07 | 95.81 | 661.80 | 24,087.40 | 23,425.60 | פסגה | 777 |
| ₪ 176.77 | 58.63 | 301.50 | 12,502.70 | 12,201.20 | גבע | 778 |
| ₪ 878.09 | 37.38 | 2,349.10 | 37,781.70 | 35,432.60 | שפל | 779 |

סה"כ צריכה לדייר:

| סה"כ לתשלום | סה"כ צריכה בקוט"ש | סה"כ צריכה שפל | סה"כ צריכה גבע | סה"כ צריכה בפסגה | שיא ביקוש |
|-------------|-------------------|----------------|----------------|------------------|-----------|
| ₪ 1,947.39 | 3,861.90 | 2,751.30 | 355.30 | 755.30 | |

| תשלום קבוע | סה"כ לתשלום | לא כולל מע"מ |
|------------|-------------|--------------|
| ₪ 183.91 | 2,131.30 | |

התפלגות חיוב בש"ח לפי תע"ז

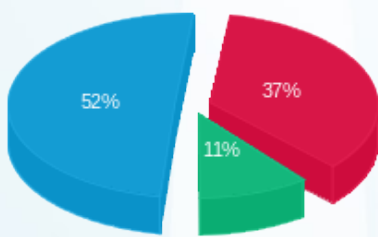

פסגה (₪ 719.43) 52%
 גבע (₪ 206.68) 11%
 שפל (₪ 1,021.28) 37%

הסטוריית צריכה בקוט"ש

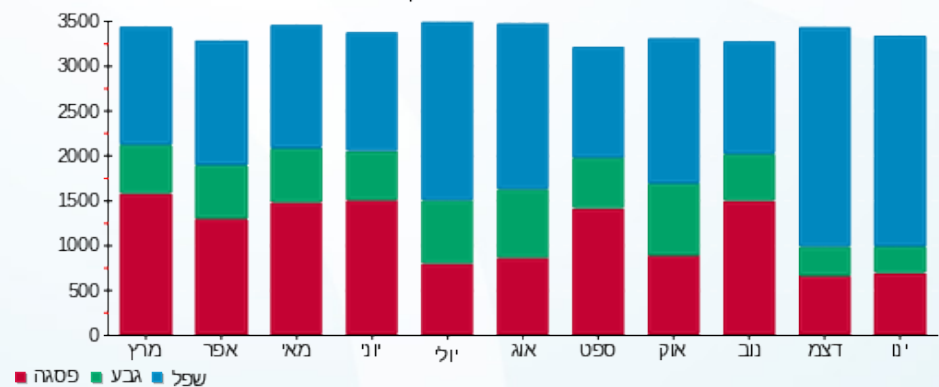



12/02/17

תאריך הפקדה:

שם דייר: פסגה שירותי רווחה

30/01/17

תאריך קריאה נוכחית:

שם אתר: סאמיט 5 כרמיאל

27/12/16

תאריך קריאה קודמת:

לקוח/ה נכבד/ה, אנו מתכבדים להגיש את חישוב צריכת החשמל לתקופה 30/01/17 - 27/12/16

13127998 - 1

| סה"כ לתשלום | מחיר לקוט"ש בא"ג | סה"כ צריכה בקוט"ש | קריאה נוכחית | קריאה קודמת | סוג צריכה | סוג תעריף |
|-------------|------------------|-------------------|--------------|-------------|--------------------------|-----------|
| | | | 31/12/16 | 27/12/16 | פרטי חשבון עבור תאריכים: | |
| ₪ 2.65 | 91.29 | 2.90 | 1,905.10 | 1,902.20 | פסגה | 777 |
| ₪ 1.45 | 55.60 | 2.60 | 671.80 | 669.20 | גבע | 778 |
| ₪ 4.98 | 35.60 | 14.00 | 1,736.60 | 1,722.60 | שפל | 779 |
| | | | 30/01/17 | 01/01/17 | פרטי חשבון עבור תאריכים: | |
| ₪ 31.23 | 95.81 | 32.60 | 1,937.70 | 1,905.10 | פסגה | 777 |
| ₪ 8.15 | 58.63 | 13.90 | 685.70 | 671.80 | גבע | 778 |
| ₪ 54.05 | 37.38 | 144.60 | 1,881.20 | 1,736.60 | שפל | 779 |

סה"כ צריכה לדייר:

| סה"כ לתשלום | סה"כ צריכה בקוט"ש | סה"כ צריכה שפל | סה"כ צריכה גבע | סה"כ צריכה בפסגה | שיא ביקוש |
|-------------|-------------------|----------------|----------------|------------------|-----------|
| ₪ 102.51 | 210.60 | 158.60 | 16.50 | 35.50 | |

| | | |
|----------|--------------------|---------------------|
| ₪ 30.00 | תשלום קבוע | |
| ₪ 132.51 | סה"כ לתשלום | לא כולל מע"מ |

התפלגות חיוב בש"ח לפי תע"ז

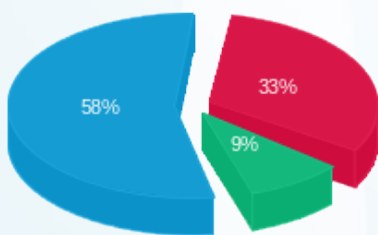

פסגה (₪ 33.88)
גבע (₪ 9.60)
שפל (₪ 59.04)

הסטוריית צריכה בקוט"ש

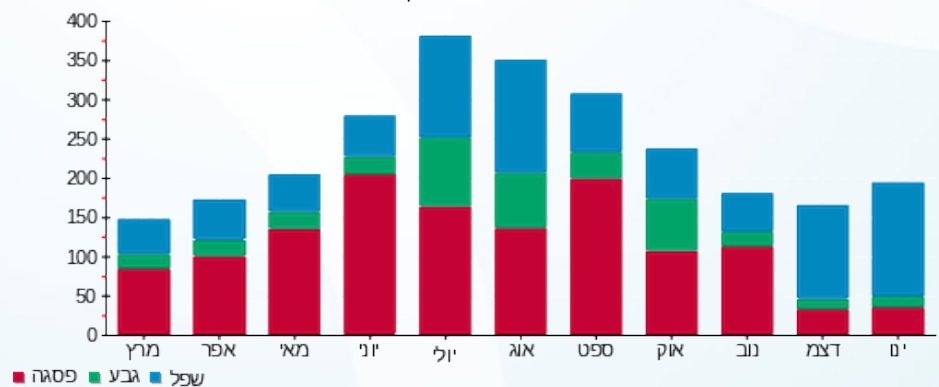

12/02/17

תאריך הפקה:

שם דייר: רביע ג'השאן עו"ד

30/01/17

תאריך קריאה נוכחית:

שם אתר: סאמיט 5 כרמיאל

27/12/16

תאריך קריאה קודמת:

לקוח/ה נכבד/ה, אנו מתכבדים להגיש את חישוב צריכת החשמל לתקופה 30/01/17 - 27/12/16:

13127943 - 1

| סה"כ לתשלום | מחיר לקוט"ש בא"ג | סה"כ צריכה בקוט"ש | קריאה נוכחית | קריאה קודמת | סוג צריכה | סוג תעריף |
|-------------|------------------|-------------------|--------------|-------------|--------------------------|-----------|
| | | | 31/12/16 | 27/12/16 | פרטי חשבון עבור תאריכים: | |
| ₪ 6.85 | 91.29 | 7.50 | 7,792.30 | 7,784.80 | פסגה | 777 |
| ₪ 1.22 | 55.60 | 2.20 | 2,214.40 | 2,212.20 | גבע | 778 |
| ₪ 30.37 | 35.60 | 85.30 | 5,146.40 | 5,061.10 | שפל | 779 |
| | | | 30/01/17 | 01/01/17 | פרטי חשבון עבור תאריכים: | |
| ₪ 64.38 | 95.81 | 67.20 | 7,859.50 | 7,792.30 | פסגה | 777 |
| ₪ 10.85 | 58.63 | 18.50 | 2,232.90 | 2,214.40 | גבע | 778 |
| ₪ 190.82 | 37.38 | 510.50 | 5,656.90 | 5,146.40 | שפל | 779 |

סה"כ צריכה לדייר:

| סה"כ לתשלום | סה"כ צריכה בקוט"ש | סה"כ צריכה שפל | סה"כ צריכה גבע | סה"כ צריכה בפסגה | שיא ביקוש |
|-------------|-------------------|----------------|----------------|------------------|-----------|
| ₪ 304.49 | 691.20 | 595.80 | 20.70 | 74.70 | |

| | | |
|----------|--------------------|---------------------|
| ₪ 30.00 | תשלום קבוע | |
| ₪ 334.49 | סה"כ לתשלום | לא כולל מע"מ |

התפלגות חיוב בש"ח לפי תע"ז

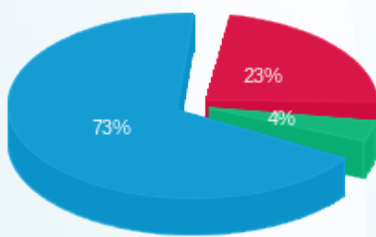

■ פסגה (₪ 71.23)
 ■ גבע (₪ 12.07)
 ■ שפל (₪ 221.19)

הסטוריית צריכה בקוט"ש

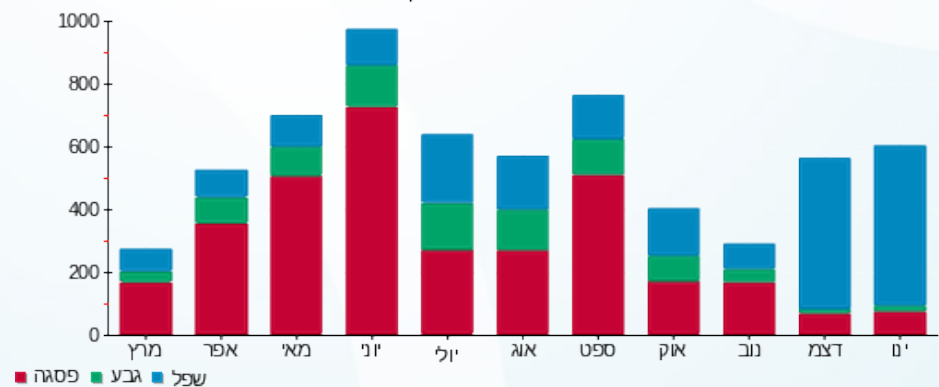

12/02/17

תאריך הפקה:

שם דייר: רהיטי פור יו
שם אתר: סאמיט 5 כרמיאל

30/01/17

תאריך קריאה נוכחית:

27/12/16

תאריך קריאה קודמת:

לקוח/ה נכבד/ה, אנו מתכבדים להגיש את חישוב צריכת החשמל לתקופה 30/01/17 - 27/12/16

13127957 - 1

| סה"כ לתשלום | מחיר לקוט"ש בא"ג | סה"כ צריכה בקוט"ש | קריאה נוכחית | קריאה קודמת | סוג צריכה | סוג תעריף |
|-------------|------------------|-------------------|--------------|-------------|--------------------------|-----------|
| | | | 31/12/16 | 27/12/16 | פרטי חשבון עבור תאריכים: | |
| 135.11 ₪ | 91.29 | 148.00 | 7,435.00 | 7,287.00 | פסגה | 777 |
| 101.53 ₪ | 55.60 | 182.60 | 9,564.40 | 9,381.80 | גבע | 778 |
| 4.91 ₪ | 35.60 | 13.80 | 17,964.00 | 17,950.20 | שפל | 779 |
| | | | 30/01/17 | 01/01/17 | פרטי חשבון עבור תאריכים: | |
| 634.36 ₪ | 95.81 | 662.10 | 8,097.10 | 7,435.00 | פסגה | 777 |
| 572.93 ₪ | 58.63 | 977.20 | 10,541.60 | 9,564.40 | גבע | 778 |
| 17.57 ₪ | 37.38 | 47.00 | 18,011.00 | 17,964.00 | שפל | 779 |

סה"כ צריכה לדייר:

| סה"כ לתשלום | סה"כ צריכה בקוט"ש | סה"כ צריכה שפל | סה"כ צריכה גבע | סה"כ צריכה בפסגה | שיא ביקוש |
|-------------|-------------------|----------------|----------------|------------------|-----------|
| 1,466.41 ₪ | 2,030.70 | 60.80 | 1,159.80 | 810.10 | |

| | | |
|------------|--------------------|---------------------|
| 183.91 ₪ | תשלום קבוע | |
| 1,650.32 ₪ | סה"כ לתשלום | לא כולל מע"מ |

התפלגות חיוב בש"ח לפי תע"ז

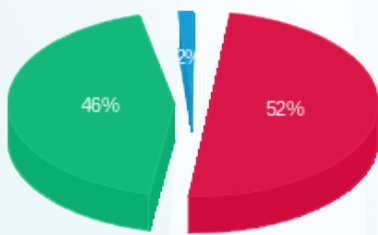

פסגה (769.47 ₪)
גבע (674.46 ₪)
שפל (22.48 ₪)

הסטוריית צריכה בקוט"ש

