



14/03/17

תאריך הפקה:

שם דייר: א.פ.ד. מהנדסים בע"מ

07/03/17

תאריך קריאה נוכחית:

שם אתר: סאמיט 5 כרמיאל

01/03/17

תאריך קריאה קודמת:

לקוח/ה נכבד/ה, אנו מתכבדים להגיש את חישוב צריכת החשמל לתקופה 07/03/17 - 01/03/17:

14158907 - 1

סה"כ לתשלום	מחיר לקוט"ש בא"ג	סה"כ צריכה בקוט"ש	קריאה נוכחית	קריאה קודמת	סוג צריכה	סוג תעריף
			07/03/17	01/03/17		פרטי חשבון עבור תאריכים:
23.08 ₪	48.38	47.70	6,654.20	6,606.50	פסגה	777
5.07 ₪	40.52	12.50	2,600.00	2,587.50	גבע	778
7.19 ₪	33.74	21.30	4,672.40	4,651.10	שפל	779

סה"כ צריכה לדייר:

סה"כ לתשלום	סה"כ צריכה בקוט"ש	סה"כ צריכה שפל	סה"כ צריכה גבע	סה"כ צריכה בפסגה	שיא ביקוש
35.33 ₪	81.50	21.30	12.50	47.70	

30.00 ₪	תשלום קבוע	
65.33 ₪	סה"כ לתשלום	לא כולל מע"מ

התפלגות חיוב בש"ח לפי תע"ז

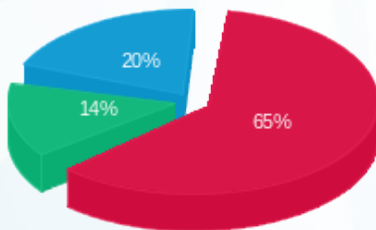

- פסגה (23.08 ₪)
- גבע (5.07 ₪)
- שפל (7.19 ₪)

הסטוריית צריכה בקוט"ש

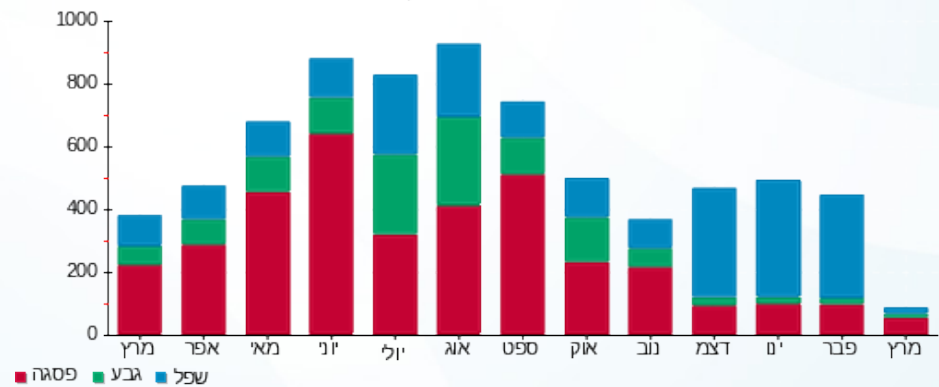



14/03/17

תאריך הפקה:

שם דייר: א.פ.ד. מהנדסים בע"מ 2

07/03/17

תאריך קריאה נוכחית:

שם אתר: סאמיט 5 כרמיאל

01/03/17

תאריך קריאה קודמת:

לקוח/ה נכבד/ה, אנו מתכבדים להגיש את חישוב צריכת החשמל לתקופה 07/03/17 - 01/03/17:

דאהר מאדי - 1 - 14158905

סה"כ לתשלום	מחיר לקוט"ש בא"ג	סה"כ צריכה בקוט"ש	קריאה נוכחית	קריאה קודמת	סוג צריכה	סוג תעריף
			07/03/17	01/03/17	פרטי חשבון עבור תאריכים:	
₪ 3.82	48.38	7.90	5,266.30	5,258.40	פסגה	777
₪ 1.13	40.52	2.80	1,025.10	1,022.30	גבע	778
₪ 2.43	33.74	7.20	2,440.40	2,433.20	שפל	779

סה"כ צריכה לדייר:

סה"כ לתשלום	סה"כ צריכה בקוט"ש	סה"כ צריכה שפל	סה"כ צריכה גבע	סה"כ צריכה בפסגה	שיא ביקוש
₪ 7.39	17.90	7.20	2.80	7.90	

₪ 30.00	תשלום קבוע	
₪ 37.39	סה"כ לתשלום	לא כולל מע"מ

התפלגות חיוב בש"ח לפי תעו"ז

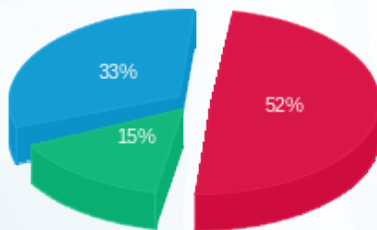

פסגה (₪ 3.82) ■
גבע (₪ 1.13) ■
שפל (₪ 2.43) ■

הסטוריית צריכה בקוט"ש

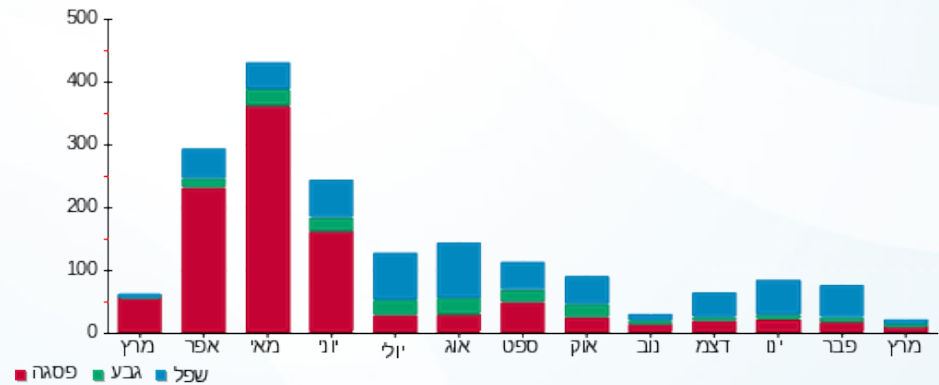

פסגה ■ גבע ■ שפל





14/03/17

תאריך הפקה:

שם דייר: ביידך עולם של כח אדם בע"מ
שם אתר: סאמיט 5 כרמיאל

07/03/17

תאריך קריאה נוכחית:

01/03/17

תאריך קריאה קודמת:

לקוח/ה נכבד/ה, אנו מתכבדים להגיש את חישוב צריכת החשמל לתקופה 07/03/17 - 01/03/17:

14014428 - 1

סה"כ לתשלום	מחיר לקוט"ש בא"ג	סה"כ צריכה בקוט"ש	קריאה נוכחית	קריאה קודמת	סוג צריכה	סוג תעריף
			07/03/17	01/03/17	פרטי חשבון עבור תאריכים:	
0.00 ₪	48.38	0.00	0.00	0.00	פסגה	777
0.00 ₪	40.52	0.00	0.00	0.00	גבע	778
0.00 ₪	33.74	0.00	0.00	0.00	שפל	779

סה"כ צריכה לדייר:

סה"כ לתשלום	סה"כ צריכה בקוט"ש	סה"כ צריכה שפל	סה"כ צריכה גבע	סה"כ צריכה בפסגה	שיא ביקוש
0.00 ₪	0.00	0.00	0.00	0.00	

30.00 ₪	תשלום קבוע	
30.00 ₪	סה"כ לתשלום	לא כולל מע"מ

התפלגות חיוב בש"ח לפי תעו"ז

- פסגה (0.00 ₪)
- גבע (0.00 ₪)
- שפל (0.00 ₪)

הסטוריית צריכה בקוט"ש

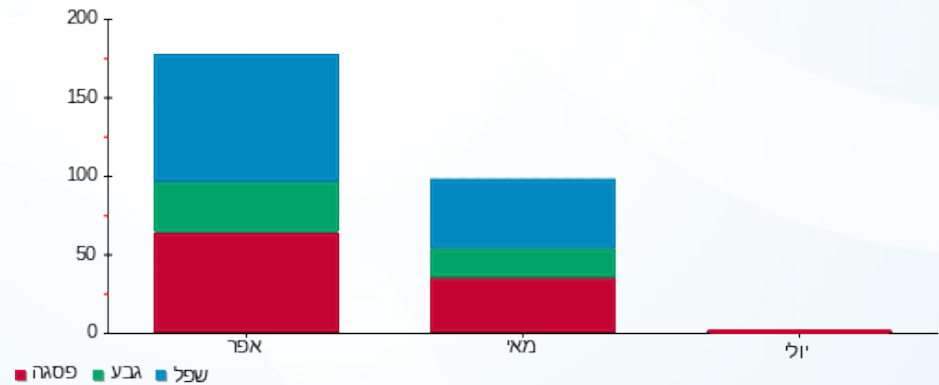



14/03/17

תאריך הפקה:

שם דייר: גירפה משלוחים
שם אתר: סאמיט 5 כרמיאל

07/03/17

תאריך קריאה נוכחית:

01/03/17

תאריך קריאה קודמת:

לקוח/ה נכבד/ה, אנו מתכבדים להגיש את חישוב צריכת החשמל לתקופה 07/03/17 - 01/03/17:

גירפה משלוחים - 1 - 13127942

סה"כ לתשלום	מחיר לקוט"ש בא"ג	סה"כ צריכה בקוט"ש	קריאה נוכחית	קריאה קודמת	סוג צריכה	סוג תעריף
			07/03/17	01/03/17	פרטי חשבון עבור תאריכים:	
₪ 4.60	48.38	9.50	946.40	936.90	פסגה	777
₪ 3.28	40.52	8.10	416.30	408.20	גבע	778
₪ 4.39	33.74	13.00	831.90	818.90	שפל	779

סה"כ צריכה לדייר:

סה"כ לתשלום	סה"כ צריכה בקוט"ש	סה"כ צריכה שפל	סה"כ צריכה גבע	סה"כ צריכה בפסגה	שיא ביקוש
₪ 12.26	30.60	13.00	8.10	9.50	

₪ 30.00	תשלום קבוע	
₪ 42.26	סה"כ לתשלום	לא כולל מע"מ

התפלגות חיוב בש"ח לפי תעו"ז

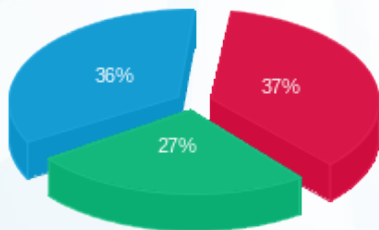

- פסגה (₪ 4.60)
- גבע (₪ 3.28)
- שפל (₪ 4.39)

הסטוריית צריכה בקוט"ש

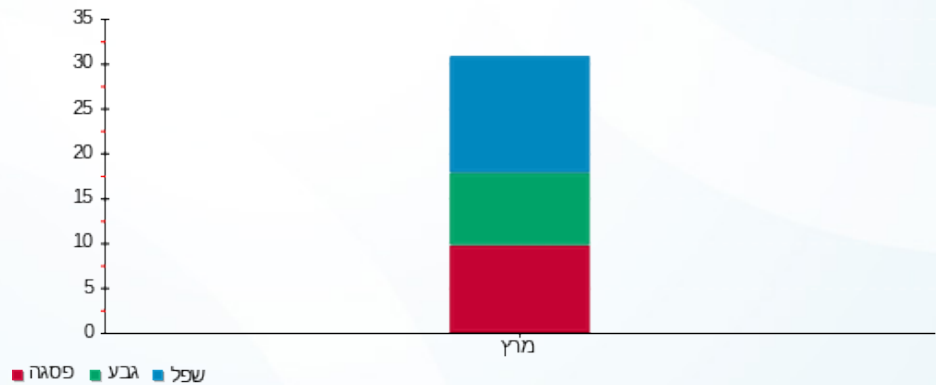



14/03/17

תאריך הפקה:

שם דייר: דאהר מאדי
שם אתר: סאמיט 5 כרמיאל

07/03/17

תאריך קריאה נוכחית:

01/03/17

תאריך קריאה קודמת:

לקוח/ה נכבד/ה, אנו מתכבדים להגיש את חישוב צריכת החשמל לתקופה 07/03/17 - 01/03/17:

דאהר מאדי - 1 - 14158976

סה"כ לתשלום	מחיר לקוט"ש בא"ג	סה"כ צריכה בקוט"ש	קריאה נוכחית	קריאה קודמת	סוג צריכה	סוג תעריף
			07/03/17	01/03/17		פרטי חשבון עבור תאריכים:
23.85 ₪	48.38	49.30	12,152.30	12,103.00	פסגה	777
5.02 ₪	40.52	12.40	2,621.80	2,609.40	גבע	778
8.57 ₪	33.74	25.40	6,882.00	6,856.60	שפל	779

סה"כ צריכה לדייר:

סה"כ לתשלום	סה"כ צריכה בקוט"ש	סה"כ צריכה שפל	סה"כ צריכה גבע	סה"כ צריכה בפסגה	שיא ביקוש
37.45 ₪	87.10	25.40	12.40	49.30	

58.35 ₪	תשלום קבוע	
95.80 ₪	סה"כ לתשלום	לא כולל מע"מ

התפלגות חיוב בש"ח לפי תעו"ז

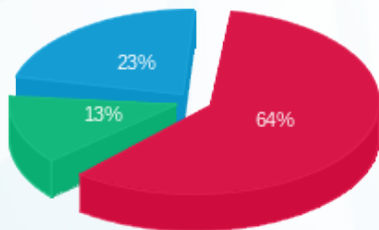

- פסגה (23.85 ₪)
- גבע (5.02 ₪)
- שפל (8.57 ₪)

הסטוריית צריכה בקוט"ש

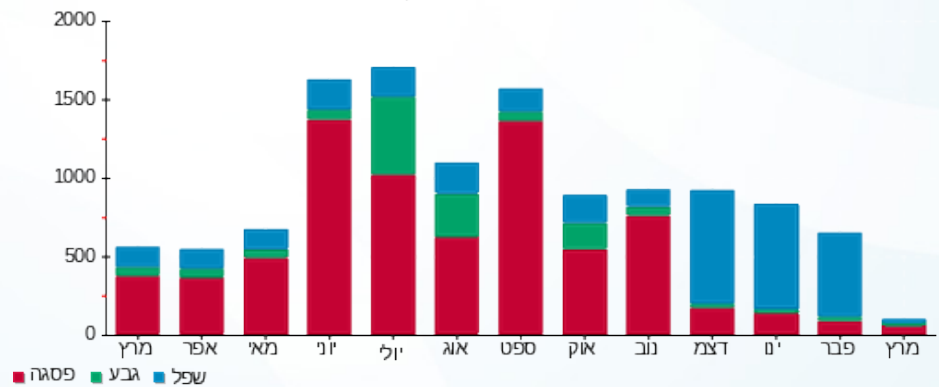

- פסגה
- גבע
- שפל



14/03/17 תאריך הפקה:
 07/03/17 תאריך קריאה נוכחית:
 01/03/17 תאריך קריאה קודמת:

שם דייר: המסיע אתי
 שם אתר: סאמיט 5 כרמיאל

לקוח/ה נכבד/ה, אנו מתכבדים להגיש את חישוב צריכת החשמל לתקופה 07/03/17 - 01/03/17:

המסיע אתי - 1 - 13127951

סה"כ לתשלום	מחיר לקוט"ש בא"ג	סה"כ צריכה בקוט"ש	קריאה נוכחית	קריאה קודמת	סוג צריכה	סוג תעריף
			07/03/17	01/03/17	פרטי חשבון עבור תאריכים:	
28.06 ₪	48.38	58.00	4,681.00	4,623.00	פסגה	777
3.24 ₪	40.52	8.00	1,239.30	1,231.30	גבע	778
0.37 ₪	33.74	1.10	2,062.40	2,061.30	שפל	779

סה"כ צריכה לדייר:

סה"כ לתשלום	סה"כ צריכה בקוט"ש	סה"כ צריכה שפל	סה"כ צריכה גבע	סה"כ צריכה בפסגה	שיא ביקוש
31.67 ₪	67.10	1.10	8.00	58.00	

30.00 ₪	תשלום קבוע	
61.67 ₪	סה"כ לתשלום	לא כולל מע"מ

התפלגות חיוב בש"ח לפי תעו"ז



פסגה (28.06 ₪) ■
 גבע (3.24 ₪) ■
 שפל (0.37 ₪) ■

הסטוריית צריכה בקוט"ש

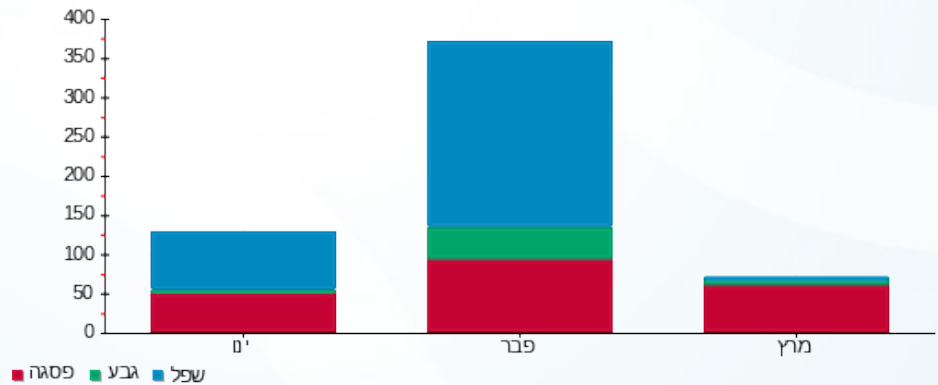



14/03/17

תאריך הפקה:

שם דייר: הנוקר ביטחון בע"מ

07/03/17

תאריך קריאה נוכחית:

שם אתר: סאמיט 5 כרמיאל

01/03/17

תאריך קריאה קודמת:

לקוח/ה נכבד/ה, אנו מתכבדים להגיש את חישוב צריכת החשמל לתקופה 07/03/17 - 01/03/17:

14152630 - 1

סה"כ לתשלום	מחיר לקוט"ש בא"ג	סה"כ צריכה בקוט"ש	קריאה נוכחית	קריאה קודמת	סוג צריכה	סוג תעריף
			07/03/17	01/03/17	פרטי חשבון עבור תאריכים:	
20.76 ₪	48.38	42.90	5,065.90	5,023.00	פסגה	777
1.78 ₪	40.52	4.40	1,150.00	1,145.60	גבע	778
3.68 ₪	33.74	10.90	3,360.90	3,350.00	שפל	779

סה"כ צריכה לדייר:

סה"כ לתשלום	סה"כ צריכה בקוט"ש	סה"כ צריכה שפל	סה"כ צריכה גבע	סה"כ צריכה בפסגה	שיא ביקוש
26.22 ₪	58.20	10.90	4.40	42.90	

30.00 ₪	תשלום קבוע	
56.22 ₪	סה"כ לתשלום	לא כולל מע"מ

התפלגות חיוב בש"ח לפי תעו"ז

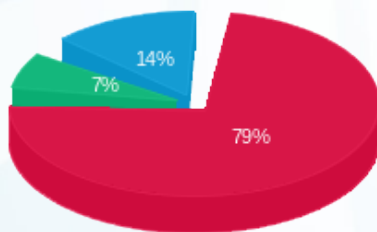

- פסגה (20.76 ₪)
- גבע (1.78 ₪)
- שפל (3.68 ₪)

הסטוריית צריכה בקוט"ש

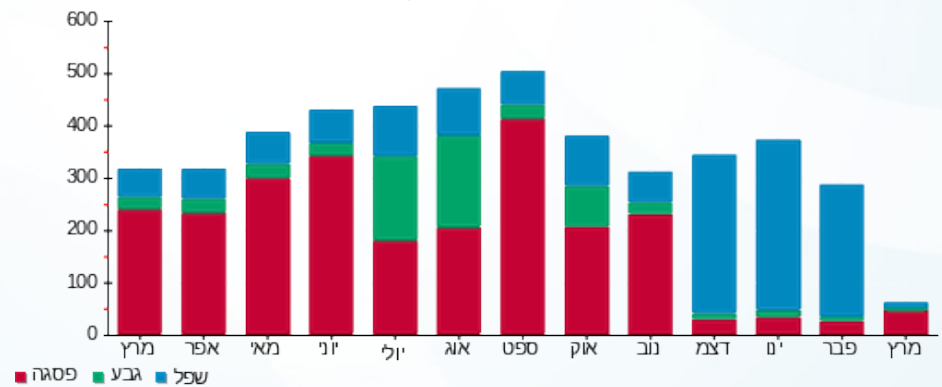



14/03/17

תאריך הפקה:

שם דייר: חברת אינפינטי
שם אתר: סאמיט 5 כרמיאל

07/03/17

תאריך קריאה נוכחית:

01/03/17

תאריך קריאה קודמת:

לקוח/ה נכבד/ה, אנו מתכבדים להגיש את חישוב צריכת החשמל לתקופה 07/03/17 - 01/03/17:

חברת אינפינטי - 1 - 13127945

סה"כ לתשלום	מחיר לקוט"ש בא"ג	סה"כ צריכה בקוט"ש	קריאה נוכחית	קריאה קודמת	סוג צריכה	סוג תעריף
			07/03/17	01/03/17	פרטי חשבון עבור תאריכים:	
₪ 22.11	48.38	45.70	4,764.60	4,718.90	פסגה	777
₪ 6.77	40.52	16.70	1,813.30	1,796.60	גבע	778
₪ 11.61	33.74	34.40	4,861.40	4,827.00	שפל	779

סה"כ צריכה לדייר:

סה"כ לתשלום	סה"כ צריכה בקוט"ש	סה"כ צריכה שפל	סה"כ צריכה גבע	סה"כ צריכה בפסגה	שיא ביקוש
₪ 40.48	96.80	34.40	16.70	45.70	

₪ 30.00	תשלום קבוע	
₪ 70.48	סה"כ לתשלום	לא כולל מע"מ

התפלגות חיוב בש"ח לפי תעו"ז

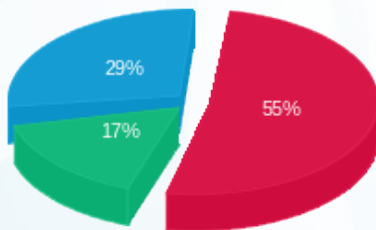

■ פסגה (₪ 22.11)
■ גבע (₪ 6.77)
■ שפל (₪ 11.61)

הסטוריית צריכה בקוט"ש

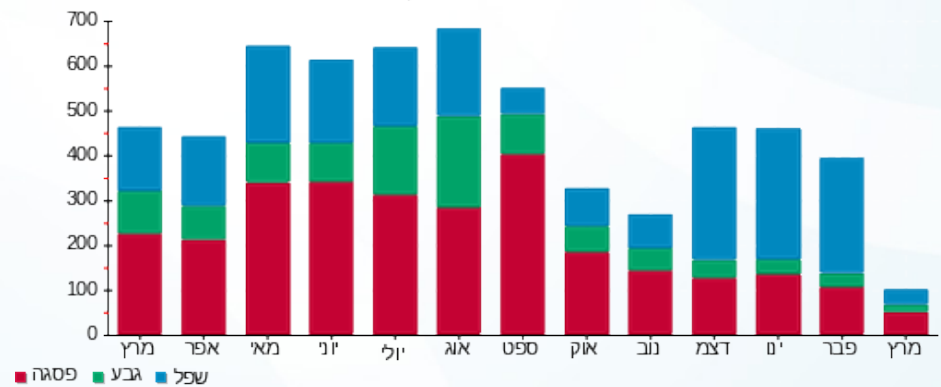



14/03/17

תאריך הפקה:

שם דייר: טמצין נטליה
שם אתר: סאמיט 5 כרמיאל

07/03/17

תאריך קריאה נוכחית:

01/03/17

תאריך קריאה קודמת:

לקוח/ה נכבד/ה, אנו מתכבדים להגיש את חישוב צריכת החשמל לתקופה 07/03/17 - 01/03/17:

14014369 - 1

סה"כ לתשלום	מחיר לקוט"ש בא"ג	סה"כ צריכה בקוט"ש	קריאה נוכחית	קריאה קודמת	סוג צריכה	סוג תעריף
			07/03/17	01/03/17	פרטי חשבון עבור תאריכים:	
29.42 ₪	48.38	60.80	5,321.80	5,261.00	פסגה	777
1.18 ₪	40.52	2.90	1,453.30	1,450.40	גבע	778
3.10 ₪	33.74	9.20	2,441.70	2,432.50	שפל	779

סה"כ צריכה לדייר:

סה"כ לתשלום	סה"כ צריכה בקוט"ש	סה"כ צריכה שפל	סה"כ צריכה גבע	סה"כ צריכה בפסגה	שיא ביקוש
33.69 ₪	72.90	9.20	2.90	60.80	

30.00 ₪	תשלום קבוע	
63.69 ₪	סה"כ לתשלום	לא כולל מע"מ

התפלגות חיוב בש"ח לפי תעו"ז

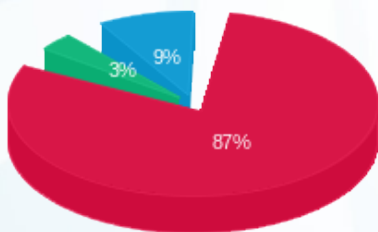

פסגה (29.42 ₪) 87%
גבע (1.18 ₪) 9%
שפל (3.10 ₪) 3%

הסטוריית צריכה בקוט"ש

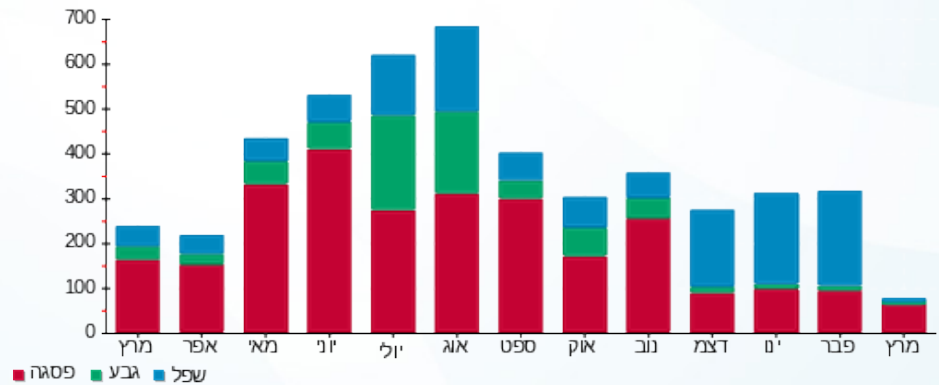



14/03/17

תאריך הפקה:

07/03/17

תאריך קריאה נוכחית:

01/03/17

תאריך קריאה קודמת:

שם דייר: מוחמד שעבאן
שם אתר: סאמיט 5 כרמיאל

לקוח/ה נכבד/ה, אנו מתכבדים להגיש את חישוב צריכת החשמל לתקופה 07/03/17 - 01/03/17:

מוחמד שעבאן - 1 - 13127944

סה"כ לתשלום	מחיר לקוט"ש בא"ג	סה"כ צריכה בקוט"ש	קריאה נוכחית	קריאה קודמת	סוג צריכה	סוג תעריף
			07/03/17	01/03/17	פרטי חשבון עבור תאריכים:	
10.26 ₪	48.38	21.20	215.30	194.10	פסגה	777
2.43 ₪	40.52	6.00	87.20	81.20	גבע	778
3.27 ₪	33.74	9.70	607.70	598.00	שפל	779

סה"כ צריכה לדייר:

סה"כ לתשלום	סה"כ צריכה בקוט"ש	סה"כ צריכה שפל	סה"כ צריכה גבע	סה"כ צריכה בפסגה	שיא ביקוש
15.96 ₪	36.90	9.70	6.00	21.20	

30.00 ₪	תשלום קבוע	
45.96 ₪	סה"כ לתשלום	לא כולל מע"מ

התפלגות חיוב בש"ח לפי תעו"ז

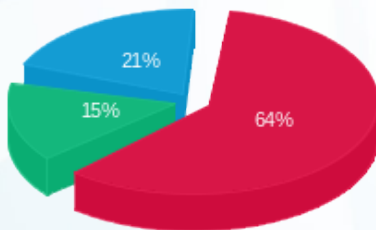

פסגה (10.26 ₪)
גבע (2.43 ₪)
שפל (3.27 ₪)

הסטוריית צריכה בקוט"ש

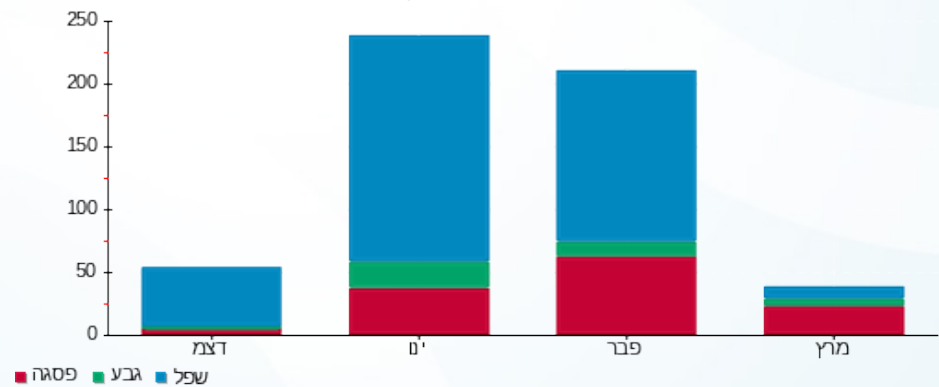



14/03/17

תאריך הפקה:

שם דייר: מישל טועמה
שם אתר: סאמיט 5 כרמיאל

07/03/17

תאריך קריאה נוכחית:

01/03/17

תאריך קריאה קודמת:

לקוח/ה נכבד/ה, אנו מתכבדים להגיש את חישוב צריכת החשמל לתקופה 07/03/17 - 01/03/17:

מישל טועמה - 1 - 13127954

סה"כ לתשלום	מחיר לקוט"ש בא"ג	סה"כ צריכה בקוט"ש	קריאה נוכחית	קריאה קודמת	סוג צריכה	סוג תעריף
			07/03/17	01/03/17	פרטי חשבון עבור תאריכים:	
0.00 ₪	48.38	0.00	2,652.60	2,652.60	פסגה	777
0.00 ₪	40.52	0.00	815.20	815.20	גבע	778
0.00 ₪	33.74	0.00	1,771.90	1,771.90	שפל	779

סה"כ צריכה לדייר:

סה"כ לתשלום	סה"כ צריכה בקוט"ש	סה"כ צריכה שפל	סה"כ צריכה גבע	סה"כ צריכה בפסגה	שיא ביקוש
0.00 ₪	0.00	0.00	0.00	0.00	

30.00 ₪	תשלום קבוע	
30.00 ₪	סה"כ לתשלום	לא כולל מע"מ

התפלגות חיוב בש"ח לפי תעו"ז

פסגה (0.00 ₪) ■
גבע (0.00 ₪) ■
שפל (0.00 ₪) ■

הסטוריית צריכה בקוט"ש

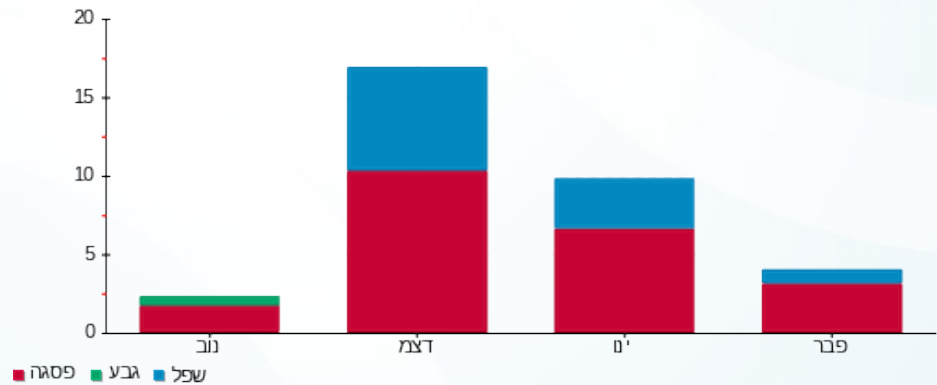



14/03/17

תאריך הפקה:

07/03/17

תאריך קריאה נוכחית:

01/03/17

תאריך קריאה קודמת:

שם דייר: סרחן
שם אתר: סאמיט 5 כרמיאל

לקוח/ה נכבד/ה, אנו מתכבדים להגיש את חישוב צריכת החשמל לתקופה 07/03/17 - 01/03/17:

סרחן - 1 - 14014438

סה"כ לתשלום	מחיר לקוט"ש בא"ג	סה"כ צריכה בקוט"ש	קריאה נוכחית	קריאה קודמת	סוג צריכה	סוג תעריף
			07/03/17	01/03/17	פרטי חשבון עבור תאריכים:	
₪ 30.82	48.38	63.70	1,414.20	1,350.50	פסגה	777
₪ 4.66	40.52	11.50	341.90	330.40	גבע	778
₪ 6.65	33.74	19.70	2,392.30	2,372.60	שפל	779

סה"כ צריכה לדייר:

סה"כ לתשלום	סה"כ צריכה בקוט"ש	סה"כ צריכה שפל	סה"כ צריכה גבע	סה"כ צריכה בפסגה	שיא ביקוש
₪ 42.12	94.90	19.70	11.50	63.70	

₪ 58.35	תשלום קבוע	
₪ 100.47	סה"כ לתשלום	לא כולל מע"מ

התפלגות חיוב בש"ח לפי תע"ז

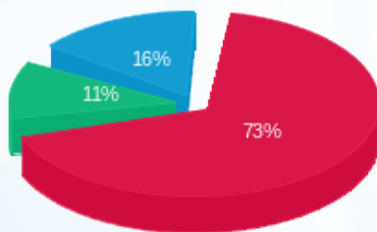

- פסגה (₪ 30.82)
- גבע (₪ 4.66)
- שפל (₪ 6.65)

הסטוריית צריכה בקוט"ש

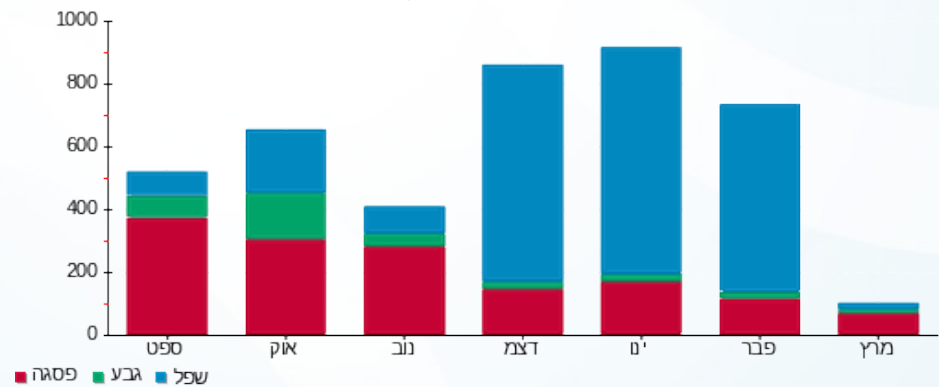

14/03/17 תאריך הפקה:
 07/03/17 תאריך קריאה נוכחית:
 01/03/17 תאריך קריאה קודמת:

שם דייר: עו"ד ג'מאל פאטום
 שם אתר: סאמיט 5 כרמיאל

לקוח/ה נכבד/ה, אנו מתכבדים להגיש את חישוב צריכת החשמל לתקופה 07/03/17 - 01/03/17:

13127946 - 1

סה"כ לתשלום	מחיר לקוט"ש בא"ג	סה"כ צריכה בקוט"ש	קריאה נוכחית	קריאה קודמת	סוג צריכה	סוג תעריף
			07/03/17	01/03/17	פרטי חשבון עבור תאריכים:	
29.37 ₪	48.38	60.70	3,571.30	3,510.60	פסגה	777
1.26 ₪	40.52	3.10	800.70	797.60	גבע	778
3.41 ₪	33.74	10.10	3,397.70	3,387.60	שפל	779

סה"כ צריכה לדייר:

סה"כ לתשלום	סה"כ צריכה בקוט"ש	סה"כ צריכה שפל	סה"כ צריכה גבע	סה"כ צריכה בפסגה	שיא ביקוש
34.03 ₪	73.90	10.10	3.10	60.70	

30.00 ₪	תשלום קבוע	
64.03 ₪	סה"כ לתשלום	לא כולל מע"מ

התפלגות חיוב בש"ח לפי תעו"ז

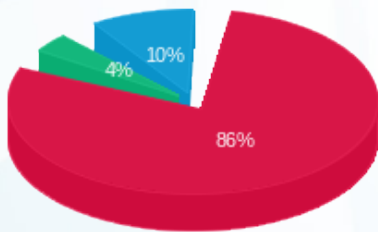

■ פסגה (29.37 ₪)
 ■ גבע (1.26 ₪)
 ■ שפל (3.41 ₪)

הסטוריית צריכה בקוט"ש

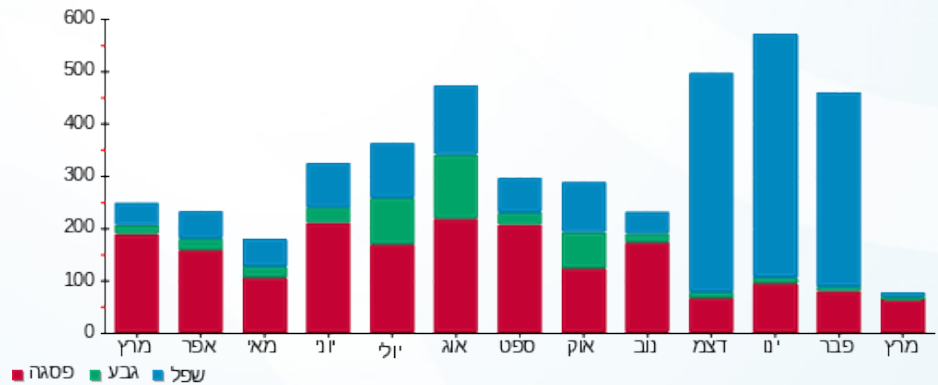



14/03/17 תאריך הפקה:
 07/03/17 תאריך קריאה נוכחית:
 01/03/17 תאריך קריאה קודמת:

שם דייר: עו"ד חוסאם סבית 1
 שם אתר: סאמיט 5 כרמיאל

לקוח/ה נכבד/ה, אנו מתכבדים להגיש את חישוב צריכת החשמל לתקופה 07/03/17 - 01/03/17:

13127949 - 1

סה"כ לתשלום	מחיר לקוט"ש בא"ג	סה"כ צריכה בקוט"ש	קריאה נוכחית	קריאה קודמת	סוג צריכה	סוג תעריף
			07/03/17	01/03/17	פרטי חשבון עבור תאריכים:	
₪ 48.53	48.38	100.30	11,111.20	11,010.90	פסגה	777
₪ 8.02	40.52	19.80	3,669.10	3,649.30	גבע	778
₪ 9.78	33.74	29.00	8,289.50	8,260.50	שפל	779

סה"כ צריכה לדייר:

סה"כ לתשלום	סה"כ צריכה בקוט"ש	סה"כ צריכה שפל	סה"כ צריכה גבע	סה"כ צריכה בפסגה	שיא ביקוש
₪ 66.33	149.10	29.00	19.80	100.30	

₪ 58.35	תשלום קבוע	
₪ 124.68	סה"כ לתשלום	לא כולל מע"מ

התפלגות חיוב בש"ח לפי תעו"ז

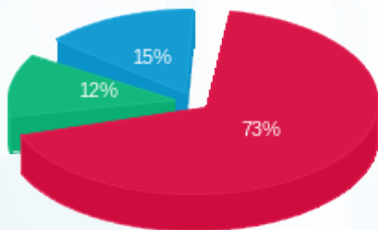

■ פסגה (₪ 48.53)
 ■ גבע (₪ 8.02)
 ■ שפל (₪ 9.78)

הסטוריית צריכה בקוט"ש

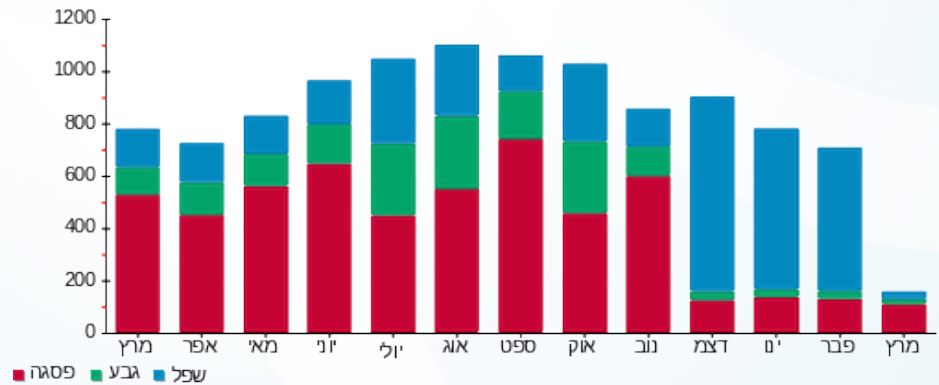



14/03/17

תאריך הפקה:

שם דייר: עו"ד חוסאם סבית 2

07/03/17

תאריך קריאה נוכחית:

שם אתר: סאמיט 5 כרמיאל

01/03/17

תאריך קריאה קודמת:

לקוח/ה נכבד/ה, אנו מתכבדים להגיש את חישוב צריכת החשמל לתקופה 07/03/17 - 01/03/17:

13127960 - 1

סה"כ לתשלום	מחיר לקוט"ש בא"ג	סה"כ צריכה בקוט"ש	קריאה נוכחית	קריאה קודמת	סוג צריכה	סוג תעריף
			07/03/17	01/03/17		פרטי חשבון עבור תאריכים:
21.67 ₪	48.38	44.80	10,674.00	10,629.20	פסגה	777
3.57 ₪	40.52	8.80	3,068.20	3,059.40	גבע	778
4.25 ₪	33.74	12.60	3,589.50	3,576.90	שפל	779

סה"כ צריכה לדייר:

סה"כ לתשלום	סה"כ צריכה בקוט"ש	סה"כ צריכה שפל	סה"כ צריכה גבע	סה"כ צריכה בפסגה	שיא ביקוש
29.49 ₪	66.20	12.60	8.80	44.80	

30.00 ₪	תשלום קבוע	
59.49 ₪	סה"כ לתשלום	לא כולל מע"מ

התפלגות חיוב בש"ח לפי תעו"ז

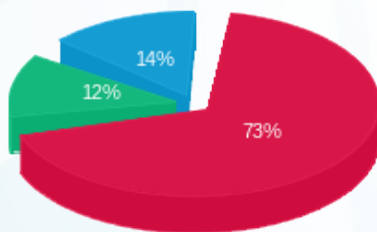

■ פסגה (21.67 ₪)
■ גבע (3.57 ₪)
■ שפל (4.25 ₪)

הסטוריית צריכה בקוט"ש

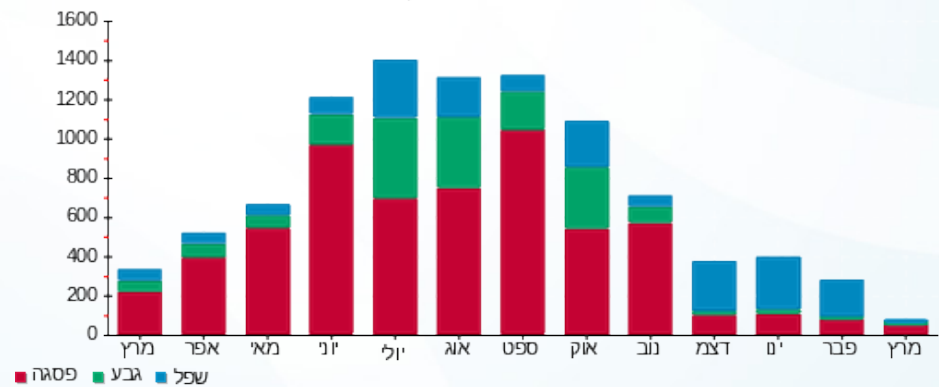



14/03/17

תאריך הפקה:

שם דייר: עו"ד נוהאד כמאל אברהים

07/03/17

תאריך קריאה נוכחית:

שם אתר: סאמיט 5 כרמיאל

01/03/17

תאריך קריאה קודמת:

לקוח/ה נכבד/ה, אנו מתכבדים להגיש את חישוב צריכת החשמל לתקופה 07/03/17 - 01/03/17:

13127986 - 1

סוג תעריף	סוג צריכה	קריאה קודמת	קריאה נוכחית	סה"כ צריכה בקוט"ש	מחיר לקוט"ש בא"ג	סה"כ לתשלום
פרטי חשבון עבור תאריכים:						
777	פסגה	01/03/17	07/03/17	14.60	48.38	7.06 ₪
778	גבע	300.00	303.00	3.00	40.52	1.22 ₪
779	שפל	738.50	740.90	2.40	33.74	0.81 ₪

סה"כ צריכה לדייר:

שיא ביקוש	סה"כ צריכה בפסגה	סה"כ צריכה גבע	סה"כ צריכה שפל	סה"כ צריכה בקוט"ש	סה"כ לתשלום
	14.60	3.00	2.40	20.00	9.09 ₪

30.00 ₪	תשלום קבוע
39.09 ₪	סה"כ לתשלום
לא כולל מע"מ	

התפלגות חיוב בש"ח לפי תעו"ז

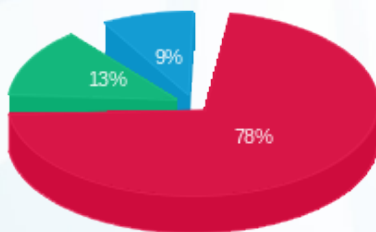

פסגה (7.06 ₪) 78%
גבע (1.22 ₪) 13%
שפל (0.81 ₪) 9%

הסטוריית צריכה בקוט"ש

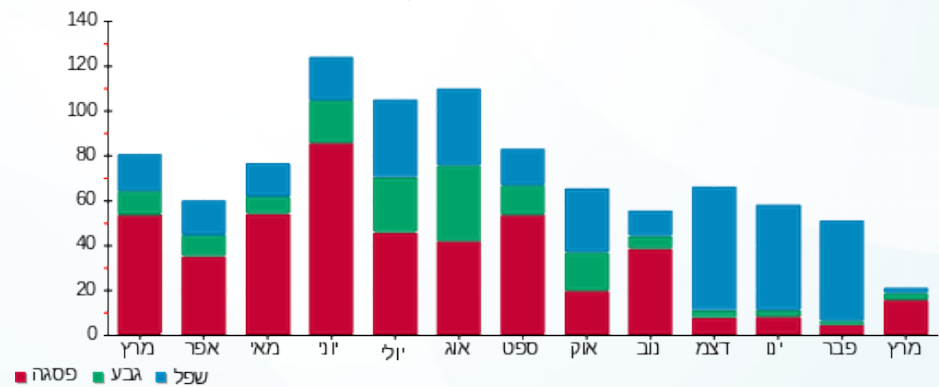

פסגה גבע שפל





14/03/17

תאריך הפקה:

שם דייר: עו"ד שאדי חסאן מגיד

07/03/17

תאריך קריאה נוכחית:

שם אתר: סאמיט 5 כרמיאל

01/03/17

תאריך קריאה קודמת:

לקוח/ה נכבד/ה, אנו מתכבדים להגיש את חישוב צריכת החשמל לתקופה 07/03/17 - 01/03/17:

13127996 - 1

סה"כ לתשלום	מחיר לקוט"ש בא"ג	סה"כ צריכה בקוט"ש	קריאה נוכחית	קריאה קודמת	סוג צריכה	סוג תעריף
			07/03/17	01/03/17	פרטי חשבון עבור תאריכים:	
10.93 ₪	48.38	22.60	1,438.10	1,415.50	פסגה	777
1.62 ₪	40.52	4.00	321.80	317.80	גבע	778
3.17 ₪	33.74	9.40	1,048.20	1,038.80	שפל	779

סה"כ צריכה לדייר:

סה"כ לתשלום	סה"כ צריכה בקוט"ש	סה"כ צריכה שפל	סה"כ צריכה גבע	סה"כ צריכה בפסגה	שיא ביקוש
15.73 ₪	36.00	9.40	4.00	22.60	

30.00 ₪	תשלום קבוע	
45.73 ₪	סה"כ לתשלום	לא כולל מע"מ

התפלגות חיוב בש"ח לפי תעו"ז

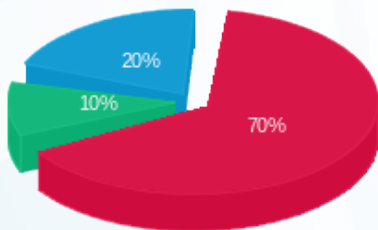

פסגה (10.93 ₪)
גבע (1.62 ₪)
שפל (3.17 ₪)

הסטוריית צריכה בקוט"ש

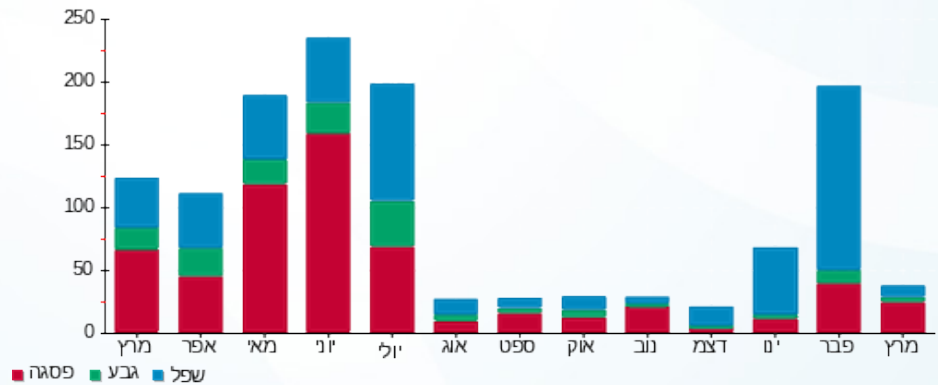



14/03/17

תאריך הפקה:

שם דייר: עו"ד שאוקת גיזוואי

07/03/17

תאריך קריאה נוכחית:

שם אתר: סאמיט 5 כרמיאל

01/03/17

תאריך קריאה קודמת:

לקוח/ה נכבד/ה, אנו מתכבדים להגיש את חישוב צריכת החשמל לתקופה 07/03/17 - 01/03/17:

עו"ד שאוקת גיזוואי - 1 - 13127999

סה"כ לתשלום	מחיר לקוט"ש בא"ג	סה"כ צריכה בקוט"ש	קריאה נוכחית	קריאה קודמת	סוג צריכה	סוג תעריף
			07/03/17	01/03/17	פרטי חשבון עבור תאריכים:	
17.80 ₪	48.38	36.80	1,622.50	1,585.70	פסגה	777
2.76 ₪	40.52	6.80	389.50	382.70	גבע	778
4.89 ₪	33.74	14.50	1,318.50	1,304.00	שפל	779

סה"כ צריכה לדייר:

סה"כ לתשלום	סה"כ צריכה בקוט"ש	סה"כ צריכה שפל	סה"כ צריכה גבע	סה"כ צריכה בפסגה	שיא ביקוש
25.45 ₪	58.10	14.50	6.80	36.80	

30.00 ₪	תשלום קבוע	
55.45 ₪	סה"כ לתשלום	לא כולל מע"מ

התפלגות חיוב בש"ח לפי תעו"ז

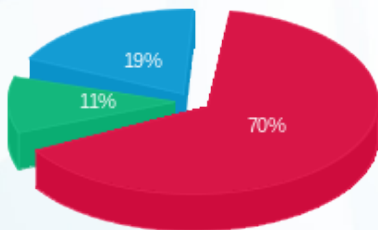

פסגה (17.80 ₪) 70%
 גבע (2.76 ₪) 11%
 שפל (4.89 ₪) 19%

הסטוריית צריכה בקוט"ש

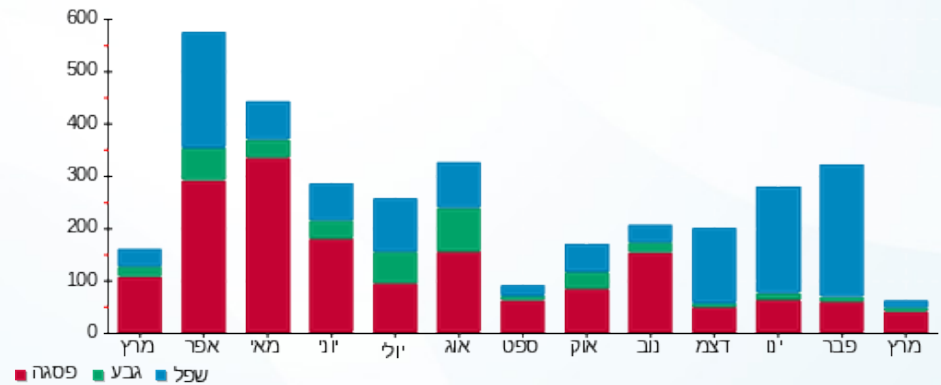

14/03/17 תאריך הפקה:
 07/03/17 תאריך קריאה נוכחית:
 01/03/17 תאריך קריאה קודמת:

שם דייר: פארס מונדר
 שם אתר: סאמיט 5 כרמיאל

לקוח/ה נכבד/ה, אנו מתכבדים להגיש את חישוב צריכת החשמל לתקופה 07/03/17 - 01/03/17:

פארס מונדר - 1 - 13127985

סה"כ לתשלום	מחיר לקוט"ש בא"ג	סה"כ צריכה בקוט"ש	קריאה נוכחית	קריאה קודמת	סוג צריכה	סוג תעריף
			07/03/17	01/03/17	פרטי חשבון עבור תאריכים:	
₪ 6.10	48.38	12.60	3,009.00	2,996.40	פסגה	777
₪ 1.22	40.52	3.00	742.60	739.60	גבע	778
₪ 0.74	33.74	2.20	2,230.20	2,228.00	שפל	779

סה"כ צריכה לדייר:

סה"כ לתשלום	סה"כ צריכה בקוט"ש	סה"כ צריכה שפל	סה"כ צריכה גבע	סה"כ צריכה בפסגה	שיא ביקוש
₪ 8.05	17.80	2.20	3.00	12.60	

₪ 30.00	תשלום קבוע	
₪ 38.05	סה"כ לתשלום	לא כולל מע"מ

התפלגות חיוב בש"ח לפי תעו"ז

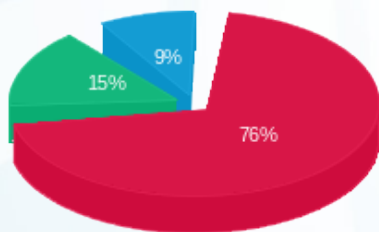

פסגה (₪ 6.10)
 גבע (₪ 1.22)
 שפל (₪ 0.74)

הסטוריית צריכה בקוט"ש

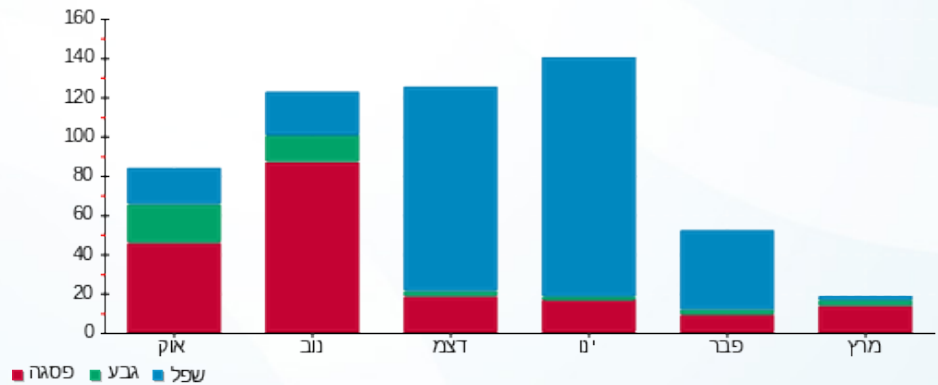



14/03/17

תאריך הפקה:

שם דייר: פי.אייץ.איי נטוורקס

07/03/17

תאריך קריאה נוכחית:

שם אתר: סאמיט 5 כרמיאל

01/03/17

תאריך קריאה קודמת:

לקוח/ה נכבד/ה, אנו מתכבדים להגיש את חישוב צריכת החשמל לתקופה 07/03/17 - 01/03/17:

14014390 - 1

סה"כ לתשלום	מחיר לקוט"ש בא"ג	סה"כ צריכה בקוט"ש	קריאה נוכחית	קריאה קודמת	סוג צריכה	סוג תעריף
			07/03/17	01/03/17	פרטי חשבון עבור תאריכים:	
167.06 ₪	48.38	345.30	25,070.10	24,724.80	פסגה	777
52.55 ₪	40.52	129.70	12,926.80	12,797.10	גבע	778
103.72 ₪	33.74	307.40	40,380.50	40,073.10	שפל	779

סה"כ צריכה לדייר:

סה"כ לתשלום	סה"כ צריכה בקוט"ש	סה"כ צריכה שפל	סה"כ צריכה גבע	סה"כ צריכה בפסגה	שיא ביקוש
323.33 ₪	782.40	307.40	129.70	345.30	

183.91 ₪	תשלום קבוע	
507.24 ₪	סה"כ לתשלום	לא כולל מע"מ

התפלגות חיוב בש"ח לפי תע"ז

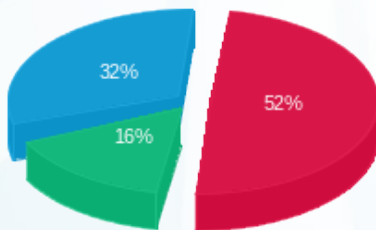

- פסגה (167.06 ₪)
- גבע (52.55 ₪)
- שפל (103.72 ₪)

הסטוריית צריכה בקוט"ש

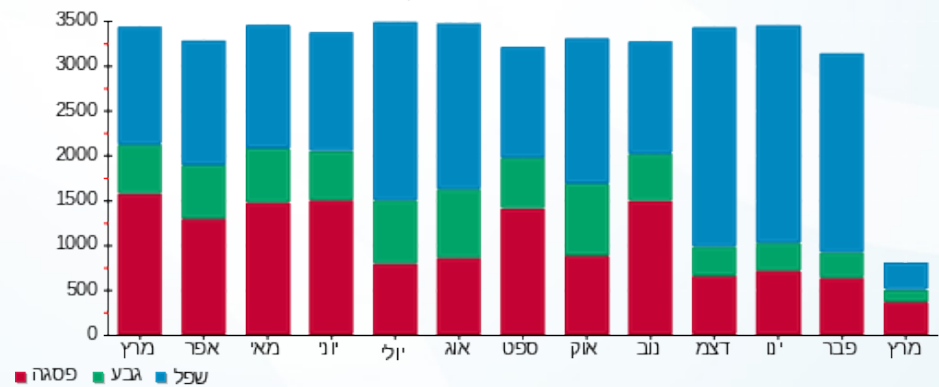



14/03/17

תאריך הפקה:

שם דייר: פסגה שירותי רווחה

07/03/17

תאריך קריאה נוכחית:

שם אתר: סאמיט 5 כרמיאל

01/03/17

תאריך קריאה קודמת:

לקוח/ה נכבד/ה, אנו מתכבדים להגיש את חישוב צריכת החשמל לתקופה 07/03/17 - 01/03/17:

13127998 - 1

סה"כ לתשלום	מחיר לקוט"ש בא"ג	סה"כ צריכה בקוט"ש	קריאה נוכחית	קריאה קודמת	סוג צריכה	סוג תעריף
			07/03/17	01/03/17	פרטי חשבון עבור תאריכים:	
14.27 ₪	48.38	29.50	2,023.50	1,994.00	פסגה	777
1.86 ₪	40.52	4.60	708.70	704.10	גבע	778
4.76 ₪	33.74	14.10	2,075.40	2,061.30	שפל	779

סה"כ צריכה לדייר:

סה"כ לתשלום	סה"כ צריכה בקוט"ש	סה"כ צריכה שפל	סה"כ צריכה גבע	סה"כ צריכה בפסגה	שיא ביקוש
20.89 ₪	48.20	14.10	4.60	29.50	

30.00 ₪	תשלום קבוע	
50.89 ₪	סה"כ לתשלום	לא כולל מע"מ

התפלגות חיוב בש"ח לפי תעו"ז

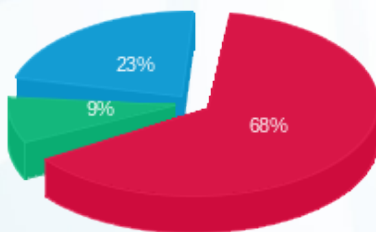

פסגה (14.27 ₪) 68%
גבע (1.86 ₪) 9%
שפל (4.76 ₪) 23%

הסטוריית צריכה בקוט"ש

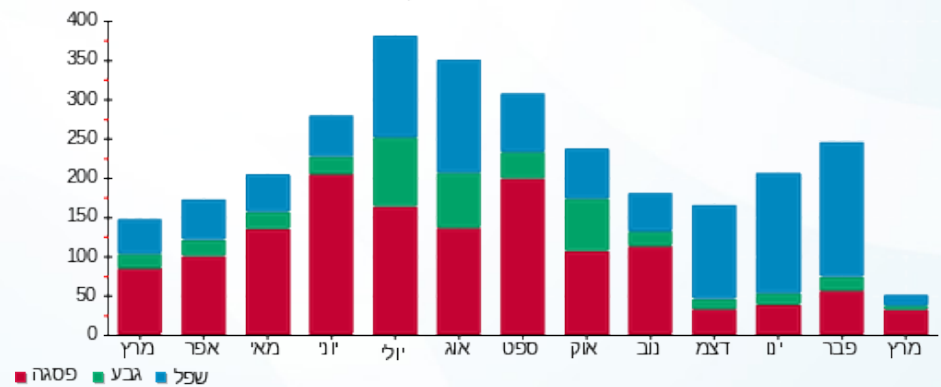



14/03/17

תאריך הפקה:

שם דייר: רביע ג'השאן עו"ד

07/03/17

תאריך קריאה נוכחית:

שם אתר: סאמיט 5 כרמיאל

01/03/17

תאריך קריאה קודמת:

לקוח/ה נכבד/ה, אנו מתכבדים להגיש את חישוב צריכת החשמל לתקופה 07/03/17 - 01/03/17:

13127943 - 1

סה"כ לתשלום	מחיר לקוט"ש בא"ג	סה"כ צריכה בקוט"ש	קריאה נוכחית	קריאה קודמת	סוג צריכה	סוג תעריף
			07/03/17	01/03/17	פרטי חשבון עבור תאריכים:	
24.00 ₪	48.38	49.60	7,969.10	7,919.50	פסגה	777
3.40 ₪	40.52	8.40	2,262.70	2,254.30	גבע	778
5.03 ₪	33.74	14.90	6,131.20	6,116.30	שפל	779

סה"כ צריכה לדייר:

סה"כ לתשלום	סה"כ צריכה בקוט"ש	סה"כ צריכה שפל	סה"כ צריכה גבע	סה"כ צריכה בפסגה	שיא ביקוש
32.43 ₪	72.90	14.90	8.40	49.60	

30.00 ₪	תשלום קבוע	
62.43 ₪	סה"כ לתשלום	לא כולל מע"מ

התפלגות חיוב בש"ח לפי תעו"ז

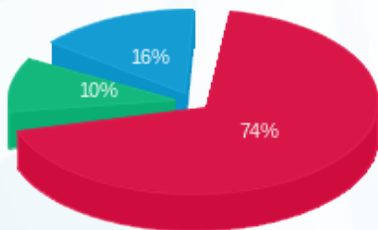

■ פסגה (24.00 ₪)
■ גבע (3.40 ₪)
■ שפל (5.03 ₪)

הסטוריית צריכה בקוט"ש

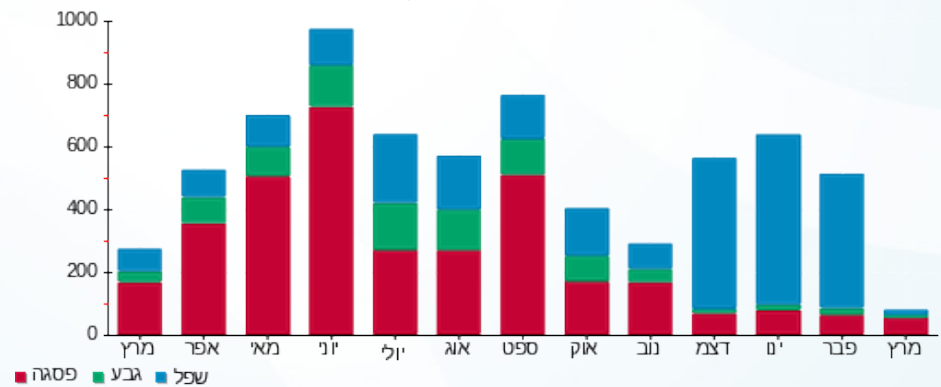



14/03/17

תאריך הפקה:

שם דייר: רהיטי פור יו
שם אתר: סאמיט 5 כרמיאל

07/03/17

תאריך קריאה נוכחית:

01/03/17

תאריך קריאה קודמת:

לקוח/ה נכבד/ה, אנו מתכבדים להגיש את חישוב צריכת החשמל לתקופה 07/03/17 - 01/03/17:

13127957 - 1

סה"כ לתשלום	מחיר לקוט"ש בא"ג	סה"כ צריכה בקוט"ש	קריאה נוכחית	קריאה קודמת	סוג צריכה	סוג תעריף
			07/03/17	01/03/17	פרטי חשבון עבור תאריכים:	
9.72 ₪	48.38	20.10	8,667.50	8,647.40	פסגה	777
16.53 ₪	40.52	40.80	11,289.50	11,248.70	גבע	778
49.40 ₪	33.74	146.40	18,218.20	18,071.80	שפל	779

סה"כ צריכה לדייר:

סה"כ לתשלום	סה"כ צריכה בקוט"ש	סה"כ צריכה שפל	סה"כ צריכה גבע	סה"כ צריכה בפסגה	שיא ביקוש
75.65 ₪	207.30	146.40	40.80	20.10	

183.91 ₪	תשלום קבוע	
259.56 ₪	סה"כ לתשלום	לא כולל מע"מ

התפלגות חיוב בש"ח לפי תעו"ז

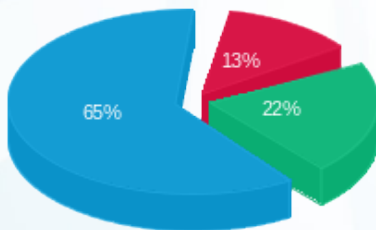

- פסגה (9.72 ₪)
- גבע (16.53 ₪)
- שפל (49.40 ₪)

הסטוריית צריכה בקוט"ש

