



01/06/17

תאריך הפקה:

שם דייר: דולצה גלידה (ענבל סמואל)

31/05/17

תאריך קריאה נוכחית:

שם אתר: בית רולדין

01/05/17

תאריך קריאה קודמת:

לקוח/ה נכבד/ה, אנו מתכבדים להגיש את חישוב צריכת החשמל לתקופה 01/05/17 - 31/05/17:

דולצה גלידה (ענבל סמואל) - 2 - 81036515

| סה"כ לתשלום | מחיר לקוט"ש בא"ג | סה"כ צריכה בקוט"ש | קריאה נוכחית | קריאה קודמת | סוג צריכה | סוג תעריף |
|-------------|------------------|-------------------|--------------|-------------|--------------------------|-----------|
| | | | 31/05/17 | 01/05/17 | פרטי חשבון עבור תאריכים: | |
| 1,978.26 ₪ | 48.38 | 4,089.00 | 132,125.60 | 128,036.60 | פסגה | 777 |
| 937.75 ₪ | 40.52 | 2,314.30 | 69,267.60 | 66,953.30 | גבע | 778 |
| 1,119.56 ₪ | 33.74 | 3,318.20 | 152,793.00 | 149,474.80 | שפל | 779 |

סה"כ צריכה לדייר:

| סה"כ לתשלום | סה"כ צריכה בקוט"ש | סה"כ צריכה שפל | סה"כ צריכה גבע | סה"כ צריכה בפסגה | שיא ביקוש |
|-------------|-------------------|----------------|----------------|------------------|-----------|
| 4,035.57 ₪ | 9,721.50 | 3,318.20 | 2,314.30 | 4,089.00 | 131.70 |

| | | |
|------------|--------------------|---------------------|
| 183.91 ₪ | תשלום קבוע | |
| 4,219.48 ₪ | סה"כ לתשלום | לא כולל מע"מ |

התפלגות חיוב בש"ח לפי תעו"ז

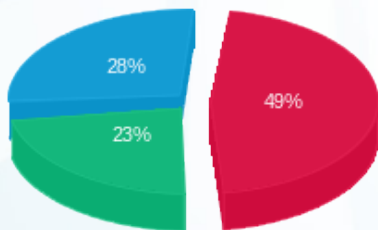

- פסגה (1,978.26 ₪)
- גבע (937.75 ₪)
- שפל (1,119.56 ₪)

הסטוריית צריכה בקוט"ש

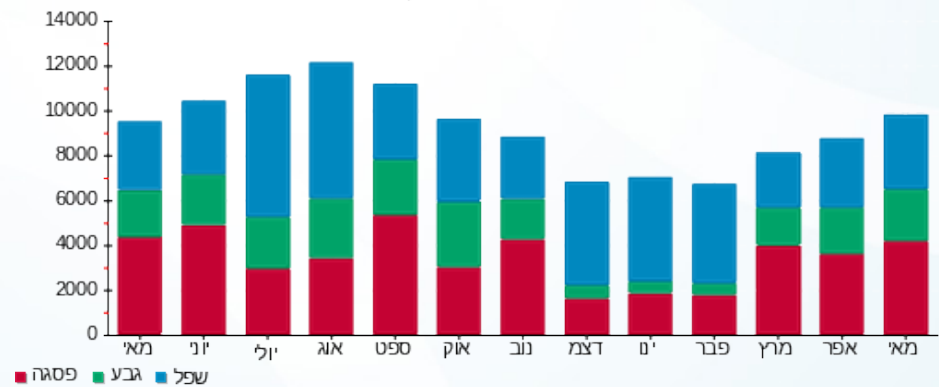

- פסגה
- גבע
- שפל

