



12/06/17

תאריך הפקה:

שם דייר: TCP
שם אתר: קניון גבעתיים

31/05/17

תאריך קריאה נוכחית:

01/05/17

תאריך קריאה קודמת:

לקוח/ה נכבד/ה, אנו מתכבדים להגיש את חישוב צריכת החשמל לתקופה 01/05/17 - 31/05/17:

TCP - 00023657 - 7

| סה"כ לתשלום | מחיר לקוט"ש בא"ג | סה"כ צריכה בקוט"ש | קריאה נוכחית | קריאה קודמת | סוג צריכה | סוג תעריף |
|-------------|------------------|-------------------|--------------|-------------|--------------------------|-----------|
| | | | 31/05/17 | 01/05/17 | פרטי חשבון עבור תאריכים: | |
| 1,158.05 ₪ | 48.38 | 2,393.65 | 81,400.32 | 79,006.68 | פסגה | 777 |
| 440.49 ₪ | 40.52 | 1,087.10 | 30,717.32 | 29,630.22 | גבע | 778 |
| 153.35 ₪ | 33.74 | 454.51 | 33,886.36 | 33,431.86 | שפל | 779 |

סה"כ צריכה לדייר:

| סה"כ לתשלום | סה"כ צריכה בקוט"ש | סה"כ צריכה שפל | סה"כ צריכה גבע | סה"כ צריכה בפסגה | שיא ביקוש |
|-------------|-------------------|----------------|----------------|------------------|-----------|
| 1,751.89 ₪ | 3,935.26 | 454.51 | 1,087.10 | 2,393.65 | |

| | | |
|------------|--------------------|---------------------|
| 183.91 ₪ | תשלום קבוע | |
| 1,935.80 ₪ | סה"כ לתשלום | לא כולל מע"מ |

התפלגות חיוב בש"ח לפי תע"ז

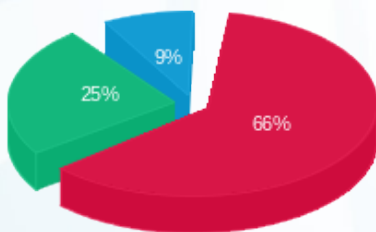

- פסגה (1,158.05 ₪)
- גבע (440.49 ₪)
- שפל (153.35 ₪)

הסטוריית צריכה בקוט"ש

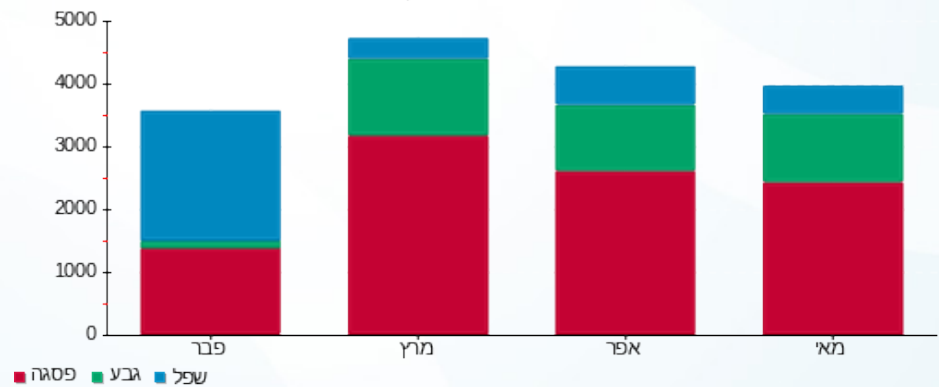

12/06/17 תאריך הפקה:
 31/05/17 תאריך קריאה נוכחית:
 01/05/17 תאריך קריאה קודמת:

שם דייר: א. רזנטל
 שם אתר: קניון גבעתיים

לקוח/ה נכבד/ה, אנו מתכבדים להגיש את חישוב צריכת החשמל לתקופה 01/05/17 - 31/05/17:

אינווסט-וואן - 3 - 00015057

| סה"כ לתשלום | מחיר לקוט"ש בא"ג | סה"כ צריכה בקוט"ש | קריאה נוכחית | קריאה קודמת | סוג צריכה | סוג תעריף |
|-------------|------------------|-------------------|--------------|-------------|--------------------------|-----------|
| | | | 31/05/17 | 01/05/17 | פרטי חשבון עבור תאריכים: | |
| ₪ 98.60 | 48.38 | 203.81 | 24,457.03 | 24,253.22 | פסגה | 777 |
| ₪ 8.89 | 40.52 | 21.95 | 9,344.88 | 9,322.93 | גבע | 778 |
| ₪ 9.47 | 33.74 | 28.08 | 18,623.80 | 18,595.73 | שפל | 779 |

סה"כ צריכה לדייר:

| סה"כ לתשלום | סה"כ צריכה בקוט"ש | סה"כ צריכה שפל | סה"כ צריכה גבע | סה"כ צריכה בפסגה | שיא ביקוש |
|-------------|-------------------|----------------|----------------|------------------|-----------|
| ₪ 116.97 | 253.84 | 28.08 | 21.95 | 203.81 | |

| | | |
|----------|--------------------|---------------------|
| ₪ 183.91 | תשלום קבוע | |
| ₪ 300.88 | סה"כ לתשלום | לא כולל מע"מ |

התפלגות חיוב בש"ח לפי תעו"ז

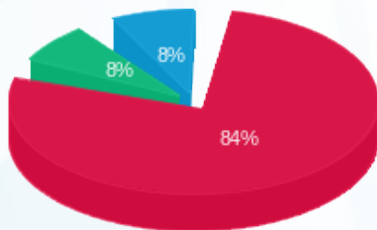

■ פסגה (₪ 98.60)
 ■ גבע (₪ 8.89)
 ■ שפל (₪ 9.47)

הסטוריית צריכה בקוט"ש

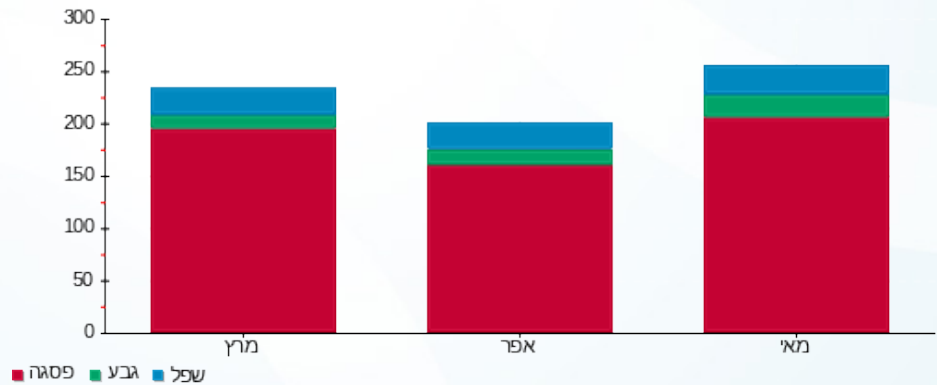



12/06/17

תאריך הפקה:

שם דייר: איזי ספיריט
שם אתר: קניון גבעתיים

31/05/17

תאריך קריאה נוכחית:

01/05/17

תאריך קריאה קודמת:

לקוח/ה נכבד/ה, אנו מתכבדים להגיש את חישוב צריכת החשמל לתקופה 01/05/17 - 31/05/17:

איזי ספיריט - 8 - 00023954

| סה"כ לתשלום | מחיר לקוט"ש בא"ג | סה"כ צריכה בקוט"ש | קריאה נוכחית | קריאה קודמת | סוג צריכה | סוג תעריף |
|-------------|------------------|-------------------|--------------|-------------|-----------|--------------------------|
| | | | 31/05/17 | 01/05/17 | | פרטי חשבון עבור תאריכים: |
| ₪ 643.14 | 48.38 | 1,329.36 | 61,019.17 | 59,689.81 | פסגה | 777 |
| ₪ 222.75 | 40.52 | 549.72 | 22,051.53 | 21,501.80 | גבע | 778 |
| ₪ 62.72 | 33.74 | 185.91 | 22,622.89 | 22,436.98 | שפל | 779 |

סה"כ צריכה לדייר:

| סה"כ לתשלום | סה"כ צריכה בקוט"ש | סה"כ צריכה שפל | סה"כ צריכה גבע | סה"כ צריכה בפסגה | שיא ביקוש |
|-------------|-------------------|----------------|----------------|------------------|-----------|
| ₪ 928.62 | 2,064.99 | 185.91 | 549.72 | 1,329.36 | |

| | | |
|----------|--------------------|---------------------|
| ₪ 58.35 | תשלום קבוע | |
| ₪ 986.97 | סה"כ לתשלום | לא כולל מע"מ |

התפלגות חיוב בש"ח לפי תעו"ז

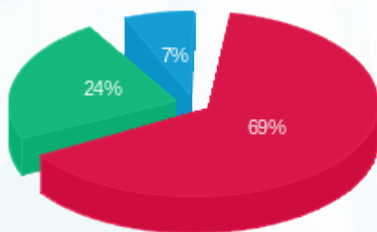

פסגה (₪ 643.14) 69%
גבע (₪ 222.75) 24%
שפל (₪ 62.72) 7%

הסטוריית צריכה בקוט"ש

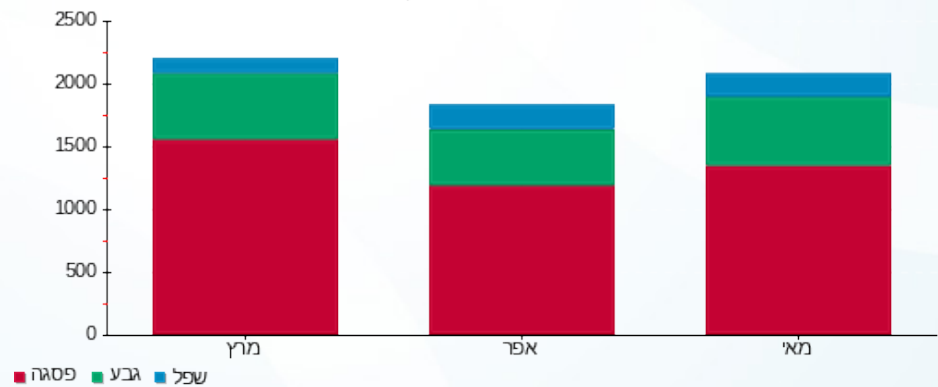



12/06/17

תאריך הפקה:

31/05/17

תאריך קריאה נוכחית:

01/05/17

תאריך קריאה קודמת:

שם דייר: אלדו
שם אתר: קניון גבעתיים

לקוח/ה נכבד/ה, אנו מתכבדים להגיש את חישוב צריכת החשמל לתקופה 01/05/17 - 31/05/17:

ח 225 - אלדו - 6 - 00023647

| סוג תעריף | סוג צריכה | קריאה קודמת | קריאה נוכחית | סה"כ צריכה בקוט"ש | מחיר לקוט"ש בא"ג | סה"כ לתשלום |
|-----------|-----------|-------------|--------------|-------------------|--------------------------|-------------|
| | | | 31/05/17 | 01/05/17 | פרטי חשבון עבור תאריכים: | |
| 777 | פסגה | 228,630.02 | 230,245.44 | 1,615.41 | 48.38 | 781.54 ₪ |
| 778 | גבע | 134,524.10 | 135,157.30 | 633.20 | 40.52 | 256.57 ₪ |
| 779 | שפל | 85,982.77 | 86,344.63 | 361.86 | 33.74 | 122.09 ₪ |

ח 226 - אלדו - 7 - 00023647

| סוג תעריף | סוג צריכה | קריאה קודמת | קריאה נוכחית | סה"כ צריכה בקוט"ש | מחיר לקוט"ש בא"ג | סה"כ לתשלום |
|-----------|-----------|-------------|--------------|-------------------|--------------------------|-------------|
| | | | 31/05/17 | 01/05/17 | פרטי חשבון עבור תאריכים: | |
| 777 | פסגה | 126,147.44 | 126,147.44 | 0.00 | 48.38 | 0.00 ₪ |
| 778 | גבע | 81,662.89 | 81,662.89 | 0.00 | 40.52 | 0.00 ₪ |
| 779 | שפל | 47,390.56 | 47,390.56 | 0.00 | 33.74 | 0.00 ₪ |

סה"כ צריכה לדייר:

| שיא ביקוש | סה"כ צריכה בפסגה | סה"כ צריכה גבע | סה"כ צריכה שפל | סה"כ צריכה בקוט"ש | סה"כ לתשלום |
|-----------|------------------|----------------|----------------|-------------------|-------------|
| | 1,615.41 | 633.20 | 361.86 | 2,610.47 | 1,160.20 ₪ |

| | | |
|------------|--------------------|---------------------|
| 183.91 ₪ | תשלום קבוע | |
| 1,344.11 ₪ | סה"כ לתשלום | לא כולל מע"מ |

התפלגות חיוב בש"ח לפי תעו"ז

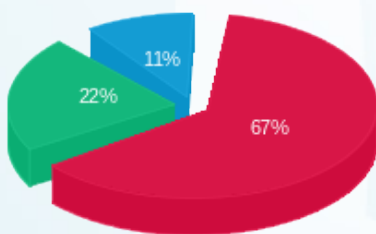

פסגה (781.54 ₪) 67%
גבע (256.57 ₪) 22%
שפל (122.09 ₪) 11%

הסטוריית צריכה בקוט"ש

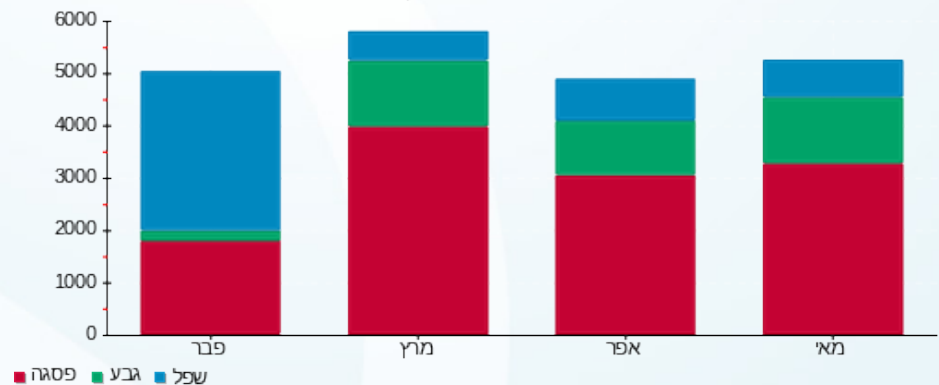



12/06/17

תאריך הפקה:

שם דייר: אלמ שלט
שם אתר: קניון גבעתיים

31/05/17

תאריך קריאה נוכחית:

01/05/17

תאריך קריאה קודמת:

לקוח/ה נכבד/ה, אנו מתכבדים להגיש את חישוב צריכת החשמל לתקופה 01/05/17 - 31/05/17:

אלמ שלט - 4 - 00023952

| סה"כ לתשלום | מחיר לקוט"ש בא"ג | סה"כ צריכה בקוט"ש | קריאה נוכחית | קריאה קודמת | סוג צריכה | סוג תעריף |
|-------------|------------------|-------------------|--------------|-------------|--------------------------|-----------|
| | | | 31/05/17 | 01/05/17 | פרטי חשבון עבור תאריכים: | |
| 7.41 ₪ | 48.38 | 15.31 | 2,687.30 | 2,671.99 | פסגה | 777 |
| 11.99 ₪ | 40.52 | 29.60 | 2,851.15 | 2,821.55 | גבע | 778 |
| 23.80 ₪ | 33.74 | 70.53 | 5,873.16 | 5,802.63 | שפל | 779 |

סה"כ צריכה לדייר:

| סה"כ לתשלום | סה"כ צריכה בקוט"ש | סה"כ צריכה שפל | סה"כ צריכה גבע | סה"כ צריכה בפסגה | שיא ביקוש |
|-------------|-------------------|----------------|----------------|------------------|-----------|
| 43.20 ₪ | 115.44 | 70.53 | 29.60 | 15.31 | |

| | | |
|----------|--------------------|---------------------|
| 183.91 ₪ | תשלום קבוע | |
| 227.11 ₪ | סה"כ לתשלום | לא כולל מע"מ |

התפלגות חיוב בש"ח לפי תעו"ז

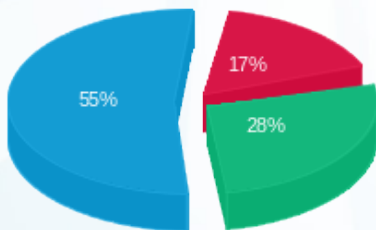

- פסגה (7.41 ₪)
- גבע (11.99 ₪)
- שפל (23.80 ₪)

הסטוריית צריכה בקוט"ש

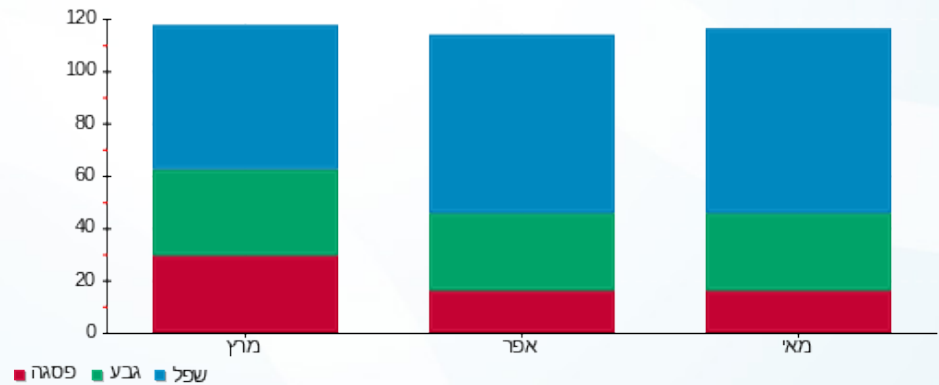



12/06/17

תאריך הפקה:

שם דייר: אקסטורי
שם אתר: קניון גבעתיים

31/05/17

תאריך קריאה נוכחית:

01/05/17

תאריך קריאה קודמת:

לקוח/ה נכבד/ה, אנו מתכבדים להגיש את חישוב צריכת החשמל לתקופה 01/05/17 - 31/05/17:

אקסטורי - 8 - 00023850

| סה"כ לתשלום | מחיר לקוט"ש בא"ג | סה"כ צריכה בקוט"ש | קריאה נוכחית | קריאה קודמת | סוג צריכה | סוג תעריף |
|-------------|------------------|-------------------|--------------|-------------|--------------------------|-----------|
| | | | 31/05/17 | 01/05/17 | פרטי חשבון עבור תאריכים: | |
| ₪ 461.79 | 48.38 | 954.50 | 135,254.96 | 134,300.45 | פסגה | 777 |
| ₪ 159.44 | 40.52 | 393.49 | 68,579.36 | 68,185.86 | גבע | 778 |
| ₪ 86.45 | 33.74 | 256.23 | 64,413.26 | 64,157.03 | שפל | 779 |

סה"כ צריכה לדייר:

| סה"כ לתשלום | סה"כ צריכה בקוט"ש | סה"כ צריכה שפל | סה"כ צריכה גבע | סה"כ צריכה בפסגה | שיא ביקוש |
|-------------|-------------------|----------------|----------------|------------------|-----------|
| ₪ 707.69 | 1,604.23 | 256.23 | 393.49 | 954.50 | |

| | | |
|----------|--------------------|---------------------|
| ₪ 183.91 | תשלום קבוע | |
| ₪ 891.60 | סה"כ לתשלום | לא כולל מע"מ |

התפלגות חיוב בש"ח לפי תעו"ז

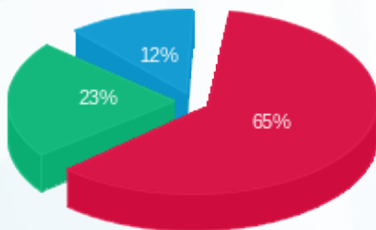

פסגה (₪ 461.79) ■
גבע (₪ 159.44) ■
שפל (₪ 86.45) ■

הסטוריית צריכה בקוט"ש

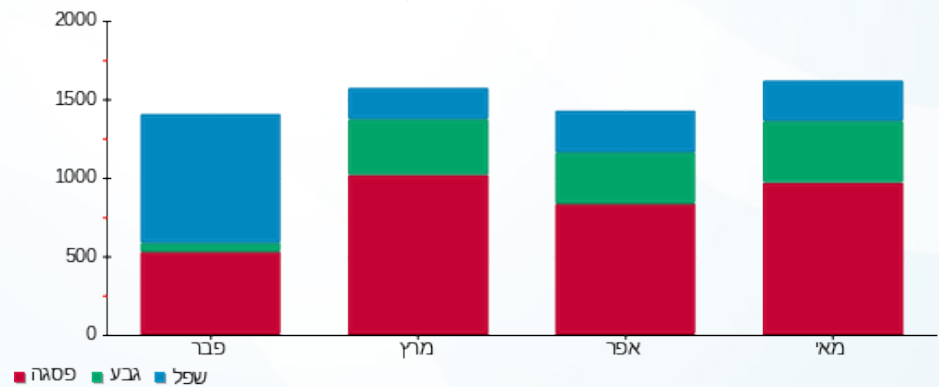

12/06/17 תאריך הפקה:
 31/05/17 תאריך קריאה נוכחית:
 01/05/17 תאריך קריאה קודמת:

שם דייר: בגיר אי.אל
 שם אתר: קניון גבעתיים

לקוח/ה נכבד/ה, אנו מתכבדים להגיש את חישוב צריכת החשמל לתקופה 01/05/17 - 31/05/17:

בגיר אי.אל - 4 - 00023849

| סה"כ לתשלום | מחיר לקוט"ש בא"ג | סה"כ צריכה בקוט"ש | קריאה נוכחית | קריאה קודמת | סוג צריכה | סוג תעריף |
|-------------|------------------|-------------------|--------------|-------------|--------------------------|-----------|
| | | | 31/05/17 | 01/05/17 | פרטי חשבון עבור תאריכים: | |
| ₪ 449.70 | 48.38 | 929.51 | 188,088.98 | 187,159.47 | פסגה | 777 |
| ₪ 159.22 | 40.52 | 392.93 | 103,510.44 | 103,117.51 | גבע | 778 |
| ₪ 74.98 | 33.74 | 222.22 | 86,315.51 | 86,093.29 | שפל | 779 |

סה"כ צריכה לדייר:

| סה"כ לתשלום | סה"כ צריכה בקוט"ש | סה"כ צריכה שפל | סה"כ צריכה גבע | סה"כ צריכה בפסגה | שיא ביקוש |
|-------------|-------------------|----------------|----------------|------------------|-----------|
| ₪ 683.89 | 1,544.66 | 222.22 | 392.93 | 929.51 | |

| | | |
|----------|--------------------|---------------------|
| ₪ 183.91 | תשלום קבוע | |
| ₪ 867.80 | סה"כ לתשלום | לא כולל מע"מ |

התפלגות חיוב בש"ח לפי תעו"ז

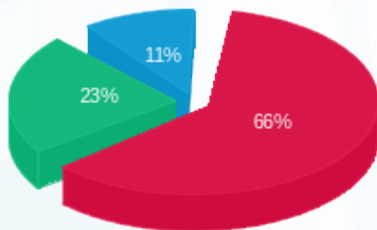

פסגה (₪ 449.70) 66%
 גבע (₪ 159.22) 23%
 שפל (₪ 74.98) 11%

הסטוריית צריכה בקוט"ש

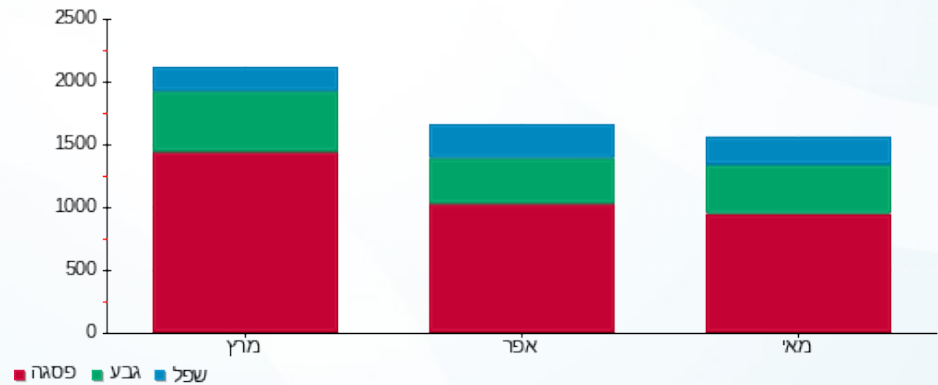



12/06/17

תאריך הפקה:

שם דייר: בזק קומה 2
שם אתר: קניון גבעתיים

31/05/17

תאריך קריאה נוכחית:

01/05/17

תאריך קריאה קודמת:

לקוח/ה נכבד/ה, אנו מתכבדים להגיש את חישוב צריכת החשמל לתקופה 01/05/17 - 31/05/17:

בזק קומה 2 - 7 - 00015933

| סה"כ לתשלום | מחיר לקוט"ש בא"ג | סה"כ צריכה בקוט"ש | קריאה נוכחית | קריאה קודמת | סוג צריכה | סוג תעריף |
|-------------|------------------|-------------------|--------------|-------------|-----------|--------------------------|
| | | | 31/05/17 | 01/05/17 | | פרטי חשבון עבור תאריכים: |
| ₪ 524.12 | 48.38 | 1,083.34 | 50,824.98 | 49,741.64 | פסגה | 777 |
| ₪ 230.00 | 40.52 | 567.62 | 27,928.69 | 27,361.07 | גבע | 778 |
| ₪ 422.37 | 33.74 | 1,251.84 | 83,647.64 | 82,395.80 | שפל | 779 |

סה"כ צריכה לדייר:

| סה"כ לתשלום | סה"כ צריכה בקוט"ש | סה"כ צריכה שפל | סה"כ צריכה גבע | סה"כ צריכה בפסגה | שיא ביקוש |
|-------------|-------------------|----------------|----------------|------------------|-----------|
| ₪ 1,176.49 | 2,902.80 | 1,251.84 | 567.62 | 1,083.34 | |

| | | |
|------------|--------------------|---------------------|
| ₪ 183.91 | תשלום קבוע | |
| ₪ 1,360.40 | סה"כ לתשלום | לא כולל מע"מ |

התפלגות חיוב בש"ח לפי תע"ז

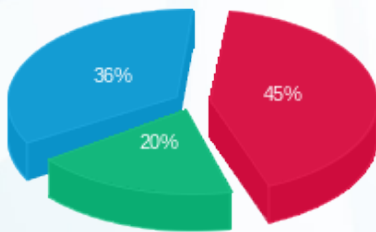

■ פסגה (₪ 524.12)
■ גבע (₪ 230.00)
■ שפל (₪ 422.37)

הסטוריית צריכה בקוט"ש

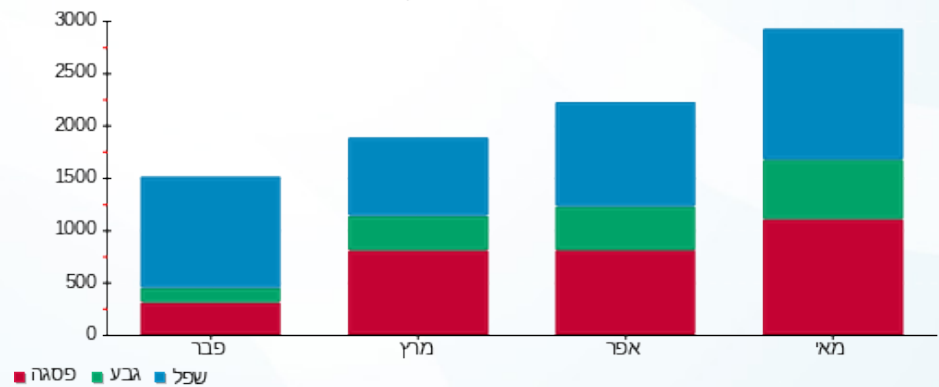



12/06/17

תאריך הפקה:

שם דייר: גולף אנד קו שלט

31/05/17

תאריך קריאה נוכחית:

שם אתר: קניון גבעתיים

01/05/17

תאריך קריאה קודמת:

לקוח/ה נכבד/ה, אנו מתכבדים להגיש את חישוב צריכת החשמל לתקופה 01/05/17 - 31/05/17:

גולף אנד קו שלט - 4 - 00023952

| סה"כ לתשלום | מחיר לקוט"ש בא"ג | סה"כ צריכה בקוט"ש | קריאה נוכחית | קריאה קודמת | סוג צריכה | סוג תעריף |
|-------------|------------------|-------------------|--------------|-------------|-----------|--------------------------|
| | | | 31/05/17 | 01/05/17 | | פרטי חשבון עבור תאריכים: |
| 7.41 ₪ | 48.38 | 15.31 | 2,687.30 | 2,671.99 | פסגה | 777 |
| 11.99 ₪ | 40.52 | 29.60 | 2,851.15 | 2,821.55 | גבע | 778 |
| 23.80 ₪ | 33.74 | 70.53 | 5,873.16 | 5,802.63 | שפל | 779 |

סה"כ צריכה לדייר:

| סה"כ לתשלום | סה"כ צריכה בקוט"ש | סה"כ צריכה שפל | סה"כ צריכה גבע | סה"כ צריכה בפסגה | שיא ביקוש |
|-------------|-------------------|----------------|----------------|------------------|-----------|
| 43.20 ₪ | 115.44 | 70.53 | 29.60 | 15.31 | |

| | | |
|----------|--------------------|---------------------|
| 183.91 ₪ | תשלום קבוע | |
| 227.11 ₪ | סה"כ לתשלום | לא כולל מע"מ |

התפלגות חיוב בש"ח לפי תעו"ז

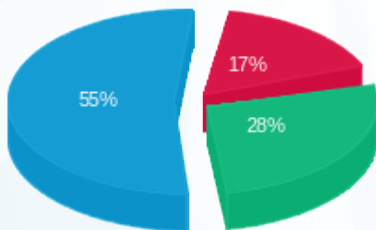

פסגה (7.41 ₪) ■
גבע (11.99 ₪) ■
שפל (23.80 ₪) ■

הסטוריית צריכה בקוט"ש

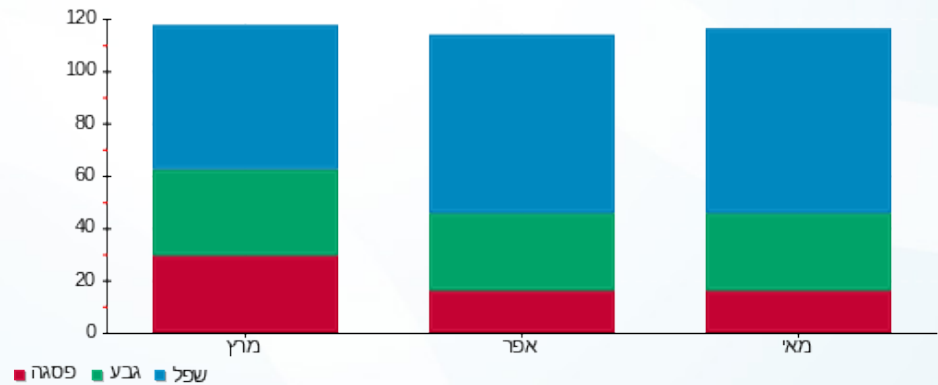



12/06/17

תאריך הפקה:

שם דייר: גולף שלט
שם אתר: קניון גבעתיים

31/05/17

תאריך קריאה נוכחית:

01/05/17

תאריך קריאה קודמת:

לקוח/ה נכבד/ה, אנו מתכבדים להגיש את חישוב צריכת החשמל לתקופה 01/05/17 - 31/05/17:

גולף שלט - 4 - 00023952

| סה"כ לתשלום | מחיר לקוט"ש בא"ג | סה"כ צריכה בקוט"ש | קריאה נוכחית | קריאה קודמת | סוג צריכה | סוג תעריף |
|-------------|------------------|-------------------|--------------|-------------|--------------------------|-----------|
| | | | 31/05/17 | 01/05/17 | פרטי חשבון עבור תאריכים: | |
| 7.41 ₪ | 48.38 | 15.31 | 2,687.30 | 2,671.99 | פסגה | 777 |
| 11.99 ₪ | 40.52 | 29.60 | 2,851.15 | 2,821.55 | גבע | 778 |
| 23.80 ₪ | 33.74 | 70.53 | 5,873.16 | 5,802.63 | שפל | 779 |

סה"כ צריכה לדייר:

| סה"כ לתשלום | סה"כ צריכה בקוט"ש | סה"כ צריכה שפל | סה"כ צריכה גבע | סה"כ צריכה בפסגה | שיא ביקוש |
|-------------|-------------------|----------------|----------------|------------------|-----------|
| 43.20 ₪ | 115.44 | 70.53 | 29.60 | 15.31 | |

| | | |
|----------|--------------------|---------------------|
| 183.91 ₪ | תשלום קבוע | |
| 227.11 ₪ | סה"כ לתשלום | לא כולל מע"מ |

התפלגות חיוב בש"ח לפי תעו"ז

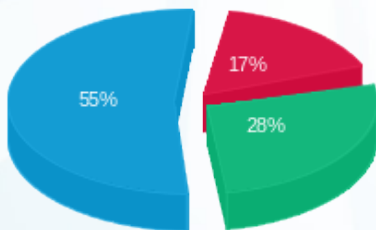

פסגה (7.41 ₪) ■
גבע (11.99 ₪) ■
שפל (23.80 ₪) ■

הסטוריית צריכה בקוט"ש

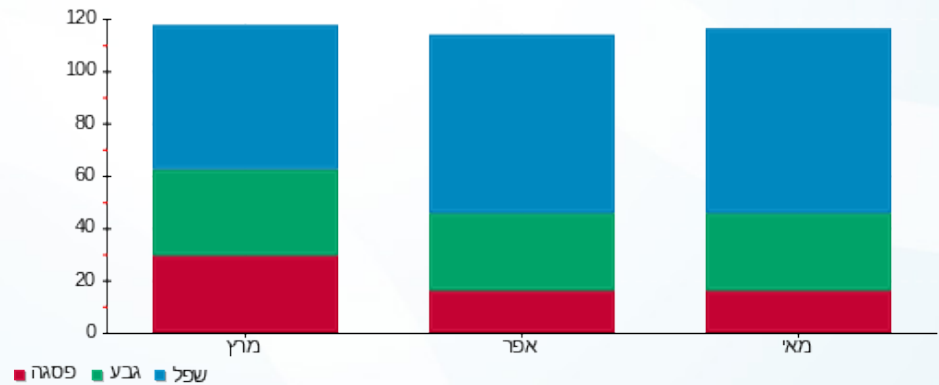

12/06/17 תאריך הפקה:
 31/05/17 תאריך קריאה נוכחית:
 01/05/17 תאריך קריאה קודמת:

שם דייר: ד"ר דויטש
 שם אתר: קניון גבעתיים

לקוח/ה נכבד/ה, אנו מתכבדים להגיש את חישוב צריכת החשמל לתקופה 01/05/17 - 31/05/17:

ד"ר דויטש - 3 - 00022687

| סה"כ לתשלום | מחיר לקוט"ש בא"ג | סה"כ צריכה בקוט"ש | קריאה נוכחית | קריאה קודמת | סוג צריכה | סוג תעריף |
|-------------|------------------|-------------------|--------------|-------------|--------------------------|-----------|
| | | | 31/05/17 | 01/05/17 | פרטי חשבון עבור תאריכים: | |
| ₪ 75.54 | 48.38 | 156.13 | 8,749.33 | 8,593.20 | פסגה | 777 |
| ₪ 37.50 | 40.52 | 92.55 | 4,138.26 | 4,045.71 | גבע | 778 |
| ₪ 28.35 | 33.74 | 84.03 | 9,292.12 | 9,208.09 | שפל | 779 |

סה"כ צריכה לדייר:

| סה"כ לתשלום | סה"כ צריכה בקוט"ש | סה"כ צריכה שפל | סה"כ צריכה גבע | סה"כ צריכה בפסגה | שיא ביקוש |
|-------------|-------------------|----------------|----------------|------------------|-----------|
| ₪ 141.39 | 332.71 | 84.03 | 92.55 | 156.13 | |

| | | |
|----------|--------------------|---------------------|
| ₪ 183.91 | תשלום קבוע | |
| ₪ 325.30 | סה"כ לתשלום | לא כולל מע"מ |

התפלגות חיוב בש"ח לפי תעו"ז

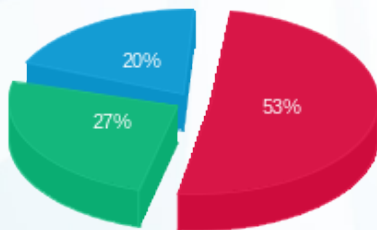

פסגה (₪ 75.54)
 גבע (₪ 37.50)
 שפל (₪ 28.35)

הסטוריית צריכה בקוט"ש

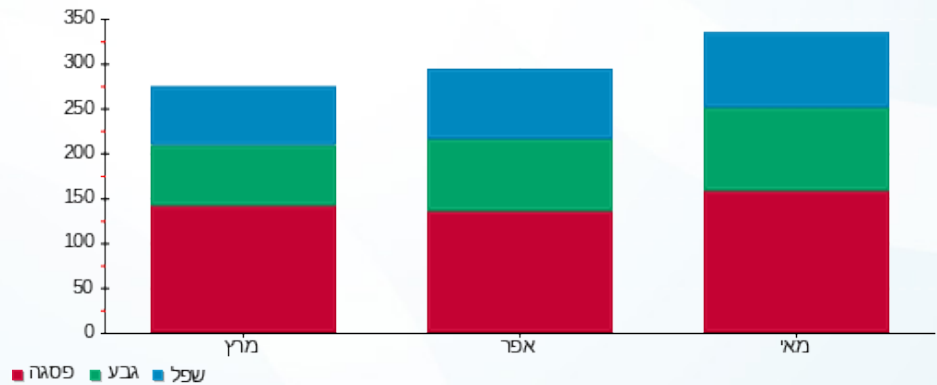



12/06/17

תאריך הפקה:

שם דייר: ד"ר יפתח בר ק. 6

31/05/17

תאריך קריאה נוכחית:

שם אתר: קניון גבעתיים

01/05/17

תאריך קריאה קודמת:

לקוח/ה נכבד/ה, אנו מתכבדים להגיש את חישוב צריכת החשמל לתקופה 01/05/17 - 31/05/17:

ד"ר יפתח בר ק. 6 - 7 - 00022687

| סה"כ לתשלום | מחיר לקוט"ש בא"ג | סה"כ צריכה בקוט"ש | קריאה נוכחית | קריאה קודמת | סוג צריכה | סוג תעריף |
|-------------|------------------|-------------------|--------------|-------------|--------------------------|-----------|
| | | | 31/05/17 | 01/05/17 | פרטי חשבון עבור תאריכים: | |
| ₪ 89.61 | 48.38 | 185.21 | 8,642.30 | 8,457.09 | פסגה | 777 |
| ₪ 21.31 | 40.52 | 52.59 | 2,822.45 | 2,769.87 | גבע | 778 |
| ₪ 20.70 | 33.74 | 61.34 | 4,473.41 | 4,412.07 | שפל | 779 |

סה"כ צריכה לדייר:

| סה"כ לתשלום | סה"כ צריכה בקוט"ש | סה"כ צריכה שפל | סה"כ צריכה גבע | סה"כ צריכה בפסגה | שיא ביקוש |
|-------------|-------------------|----------------|----------------|------------------|-----------|
| ₪ 131.61 | 299.14 | 61.34 | 52.59 | 185.21 | |

| | | |
|----------|--------------------|---------------------|
| ₪ 183.91 | תשלום קבוע | |
| ₪ 315.52 | סה"כ לתשלום | לא כולל מע"מ |

התפלגות חיוב בש"ח לפי תעו"ז

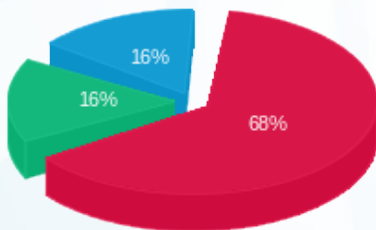

פסגה (₪ 89.61)
גבע (₪ 21.31)
שפל (₪ 20.70)

הסטוריית צריכה בקוט"ש

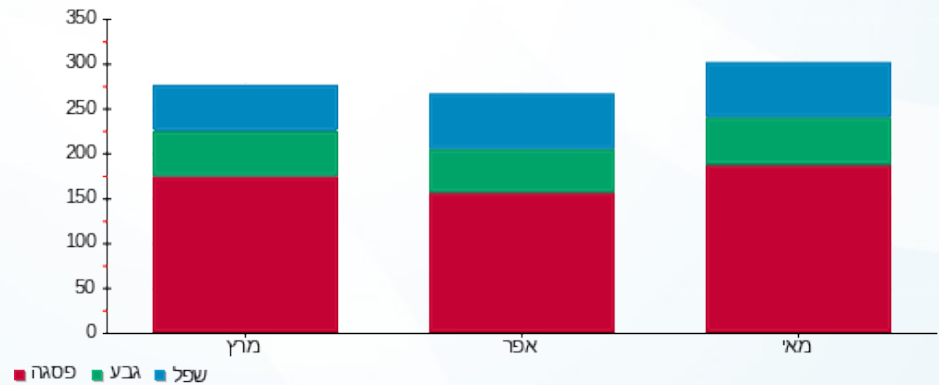



12/06/17

תאריך הפקה:

שם דייר: דוכן לקה
שם אתר: קניון גבעתיים

31/05/17

תאריך קריאה נוכחית:

01/05/17

תאריך קריאה קודמת:

לקוח/ה נכבד/ה, אנו מתכבדים להגיש את חישוב צריכת החשמל לתקופה 01/05/17 - 31/05/17:

דוכן לקה - 1 - 00023955

| סה"כ לתשלום | מחיר לקוט"ש בא"ג | סה"כ צריכה בקוט"ש | קריאה נוכחית | קריאה קודמת | סוג צריכה | סוג תעריף |
|-------------|------------------|-------------------|--------------|-------------|--------------------------|-----------|
| | | | 31/05/17 | 01/05/17 | פרטי חשבון עבור תאריכים: | |
| ₪ 45.39 | 48.38 | 93.83 | 3,770.002 | 3,676.17 | פסגה | 777 |
| ₪ 16.22 | 40.52 | 40.02 | 1,387.88 | 1,347.86 | גבע | 778 |
| ₪ 9.09 | 33.74 | 26.93 | 2,185.01 | 2,158.08 | שפל | 779 |

סה"כ צריכה לדייר:

| סה"כ לתשלום | סה"כ צריכה בקוט"ש | סה"כ צריכה שפל | סה"כ צריכה גבע | סה"כ צריכה בפסגה | שיא ביקוש |
|-------------|-------------------|----------------|----------------|------------------|-----------|
| ₪ 70.70 | 160.78 | 26.93 | 40.02 | 93.83 | |

| | | |
|----------|--------------------|---------------------|
| ₪ 183.91 | תשלום קבוע | |
| ₪ 254.61 | סה"כ לתשלום | לא כולל מע"מ |

התפלגות חיוב בש"ח לפי תעו"ז

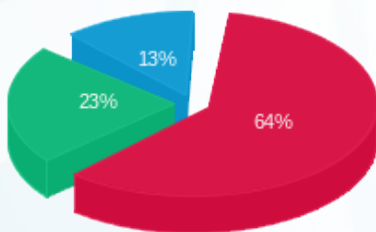

פסגה (₪ 45.39) 64%
גבע (₪ 16.22) 23%
שפל (₪ 9.09) 13%

הסטוריית צריכה בקוט"ש

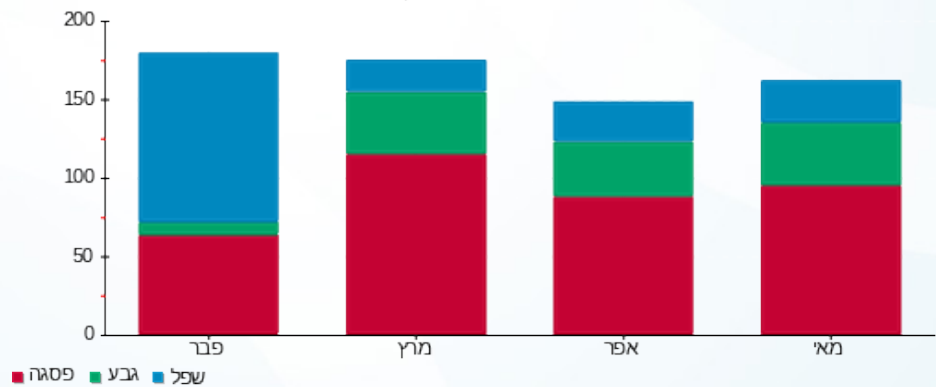

12/06/17 תאריך הפקה:
 31/05/17 תאריך קריאה נוכחית:
 01/05/17 תאריך קריאה קודמת:

שם דייר: דוכן מיסטר פרצל
 שם אתר: קניון גבעתיים

לקוח/ה נכבד/ה, אנו מתכבדים להגיש את חישוב צריכת החשמל לתקופה 01/05/17 - 31/05/17:

דוכן מיסטר פרצל - 8 - 00023945

| סה"כ לתשלום | מחיר לקוט"ש בא"ג | סה"כ צריכה בקוט"ש | קריאה נוכחית | קריאה קודמת | סוג צריכה | סוג תעריף |
|-------------|------------------|-------------------|--------------|-------------|--------------------------|-----------|
| | | | 31/05/17 | 01/05/17 | פרטי חשבון עבור תאריכים: | |
| ₪ 407.72 | 48.38 | 842.75 | 22,553.07 | 21,710.32 | פסגה | 777 |
| ₪ 160.71 | 40.52 | 396.62 | 9,471.27 | 9,074.65 | גבע | 778 |
| ₪ 114.02 | 33.74 | 337.93 | 14,648.99 | 14,311.06 | שפל | 779 |

סה"כ צריכה לדייר:

| סה"כ לתשלום | סה"כ צריכה בקוט"ש | סה"כ צריכה שפל | סה"כ צריכה גבע | סה"כ צריכה בפסגה | שיא ביקוש |
|-------------|-------------------|----------------|----------------|------------------|-----------|
| ₪ 682.45 | 1,577.30 | 337.93 | 396.62 | 842.75 | |

| | | |
|----------|--------------------|---------------------|
| ₪ 183.91 | תשלום קבוע | |
| ₪ 866.36 | סה"כ לתשלום | לא כולל מע"מ |

התפלגות חיוב בש"ח לפי תע"ז

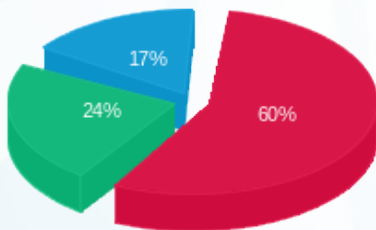

פסגה (₪ 407.72) 60%
 גבע (₪ 160.71) 24%
 שפל (₪ 114.02) 17%

הסטוריית צריכה בקוט"ש

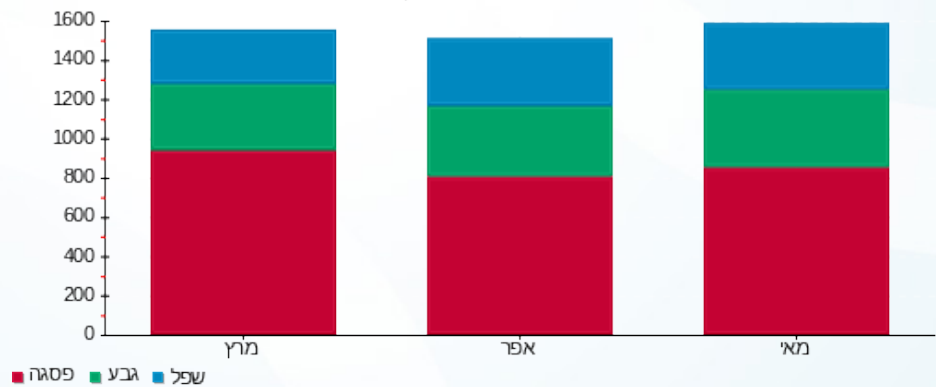

12/06/17 תאריך הפקה:
 31/05/17 תאריך קריאה נוכחית:
 01/05/17 תאריך קריאה קודמת:

שם דייר: דוכן פרטנר אורנג'
 שם אתר: קניון גבעתיים

לקוח/ה נכבד/ה, אנו מתכבדים להגיש את חישוב צריכת החשמל לתקופה 01/05/17 - 31/05/17:

דוכן פרטנר אורנג' - 7 - 00023946

| סה"כ לתשלום | מחיר לקוט"ש בא"ג | סה"כ צריכה בקוט"ש | קריאה נוכחית | קריאה קודמת | סוג צריכה | סוג תעריף |
|-------------|------------------|-------------------|--------------|-------------|--------------------------|-----------|
| | | | 31/05/17 | 01/05/17 | פרטי חשבון עבור תאריכים: | |
| ₪ 54.40 | 48.38 | 112.44 | 21,431.14 | 21,318.70 | פסגה | 777 |
| ₪ 21.28 | 40.52 | 52.52 | 17,869.22 | 17,816.69 | גבע | 778 |
| ₪ 32.73 | 33.74 | 97.01 | 21,269.16 | 21,172.15 | שפל | 779 |

סה"כ צריכה לדייר:

| סה"כ לתשלום | סה"כ צריכה בקוט"ש | סה"כ צריכה שפל | סה"כ צריכה גבע | סה"כ צריכה בפסגה | שיא ביקוש |
|-------------|-------------------|----------------|----------------|------------------|-----------|
| ₪ 108.41 | 261.97 | 97.01 | 52.52 | 112.44 | |

| | | |
|----------|--------------------|---------------------|
| ₪ 183.91 | תשלום קבוע | |
| ₪ 292.32 | סה"כ לתשלום | לא כולל מע"מ |

התפלגות חיוב בש"ח לפי תעו"ז

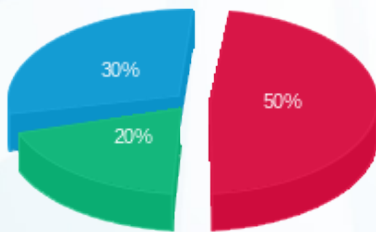

פסגה (₪ 54.40)
 גבע (₪ 21.28)
 שפל (₪ 32.73)

הסטוריית צריכה בקוט"ש

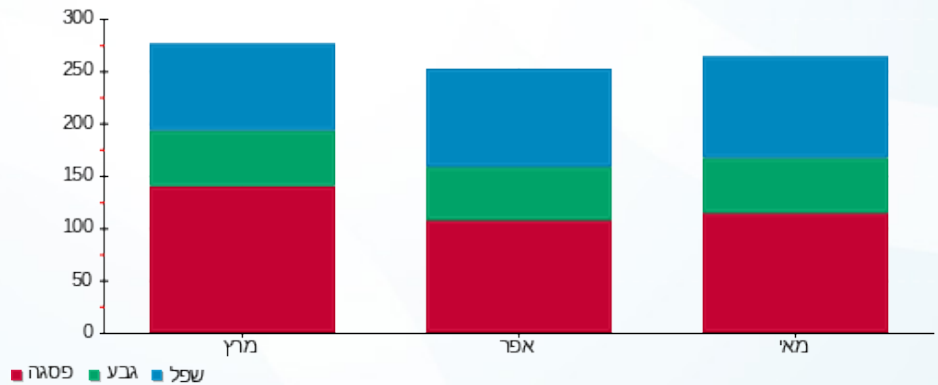

12/06/17 תאריך הפקה:
 31/05/17 תאריך קריאה נוכחית:
 01/05/17 תאריך קריאה קודמת:

שם דייר: דלתא
 שם אתר: קניון גבעתיים

לקוח/ה נכבד/ה, אנו מתכבדים להגיש את חישוב צריכת החשמל לתקופה 01/05/17 - 31/05/17:

דלתא - 1 - 00023941

| סה"כ לתשלום | מחיר לקוט"ש בא"ג | סה"כ צריכה בקוט"ש | קריאה נוכחית | קריאה קודמת | סוג צריכה | סוג תעריף |
|-------------|------------------|-------------------|--------------|-------------|--------------------------|-----------|
| | | | 31/05/17 | 01/05/17 | פרטי חשבון עבור תאריכים: | |
| ₪ 0.00 | 48.38 | 0.00 | 136,584.85 | 136,584.85 | פסגה | 777 |
| ₪ 0.00 | 40.52 | 0.00 | 80,775.30 | 80,775.30 | גבע | 778 |
| ₪ 0.00 | 33.74 | 0.00 | 37,858.69 | 37,858.69 | שפל | 779 |

סה"כ צריכה לדייר:

| סה"כ לתשלום | סה"כ צריכה בקוט"ש | סה"כ צריכה שפל | סה"כ צריכה גבע | סה"כ צריכה בפסגה | שיא ביקוש |
|-------------|-------------------|----------------|----------------|------------------|-----------|
| ₪ 0.00 | 0.00 | 0.00 | 0.00 | 0.00 | |

| | | |
|----------|--------------------|---------------------|
| ₪ 183.91 | תשלום קבוע | |
| ₪ 183.91 | סה"כ לתשלום | לא כולל מע"מ |



12/06/17

תאריך הפקה:

שם דייר: דר הפנר
שם אתר: קניון גבעתיים

31/05/17

תאריך קריאה נוכחית:

01/05/17

תאריך קריאה קודמת:

לקוח/ה נכבד/ה, אנו מתכבדים להגיש את חישוב צריכת החשמל לתקופה 01/05/17 - 31/05/17:

דר הפנר - 7 - 00015057

| סה"כ לתשלום | מחיר לקוט"ש בא"ג | סה"כ צריכה בקוט"ש | קריאה נוכחית | קריאה קודמת | סוג צריכה | סוג תעריף |
|-------------|------------------|-------------------|--------------|-------------|--------------------------|-----------|
| | | | 31/05/17 | 01/05/17 | פרטי חשבון עבור תאריכים: | |
| 133.40 ₪ | 48.38 | 275.74 | 36,282.67 | 36,006.93 | פסגה | 777 |
| 37.87 ₪ | 40.52 | 93.46 | 20,966.95 | 20,873.49 | גבע | 778 |
| 26.52 ₪ | 33.74 | 78.60 | 22,524.85 | 22,446.25 | שפל | 779 |

סה"כ צריכה לדייר:

| סה"כ לתשלום | סה"כ צריכה בקוט"ש | סה"כ צריכה שפל | סה"כ צריכה גבע | סה"כ צריכה בפסגה | שיא ביקוש |
|-------------|-------------------|----------------|----------------|------------------|-----------|
| 197.79 ₪ | 447.79 | 78.60 | 93.46 | 275.74 | |

| | | |
|----------|--------------------|---------------------|
| 183.91 ₪ | תשלום קבוע | |
| 381.70 ₪ | סה"כ לתשלום | לא כולל מע"מ |

התפלגות חיוב בש"ח לפי תעו"ז

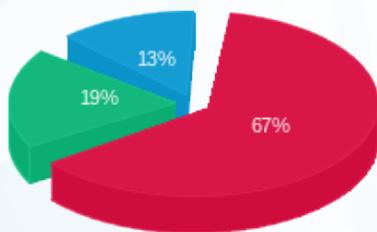

פסגה (133.40 ₪) 67%
גבע (37.87 ₪) 19%
שפל (26.52 ₪) 13%

הסטוריית צריכה בקוט"ש

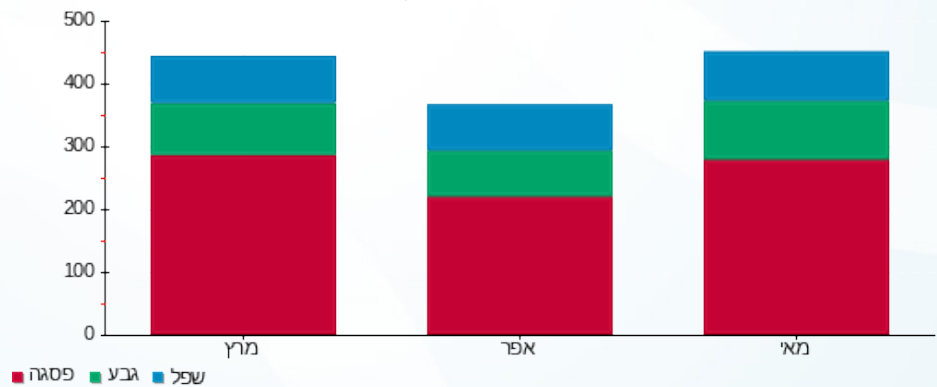



12/06/17

תאריך הפקה:

שם דייר: דר ויינגולד
שם אתר: קניון גבעתיים

31/05/17

תאריך קריאה נוכחית:

01/05/17

תאריך קריאה קודמת:

לקוח/ה נכבד/ה, אנו מתכבדים להגיש את חישוב צריכת החשמל לתקופה 01/05/17 - 31/05/17:

דר ויינגולד - 8 - 00015057

| סה"כ לתשלום | מחיר לקוט"ש בא"ג | סה"כ צריכה בקוט"ש | קריאה נוכחית | קריאה קודמת | סוג צריכה | סוג תעריף |
|-------------|------------------|-------------------|--------------|-------------|--------------------------|-----------|
| | | | 31/05/17 | 01/05/17 | פרטי חשבון עבור תאריכים: | |
| 216.47 ₪ | 48.38 | 447.43 | 56,022.39 | 55,574.96 | פסגה | 777 |
| 61.99 ₪ | 40.52 | 153.00 | 30,612.37 | 30,459.37 | גבע | 778 |
| 43.69 ₪ | 33.74 | 129.50 | 27,429.89 | 27,300.39 | שפל | 779 |

סה"כ צריכה לדייר:

| סה"כ לתשלום | סה"כ צריכה בקוט"ש | סה"כ צריכה שפל | סה"כ צריכה גבע | סה"כ צריכה בפסגה | שיא ביקוש |
|-------------|-------------------|----------------|----------------|------------------|-----------|
| 322.15 ₪ | 729.93 | 129.50 | 153.00 | 447.43 | |

| | | |
|----------|--------------------|---------------------|
| 183.91 ₪ | תשלום קבוע | |
| 506.06 ₪ | סה"כ לתשלום | לא כולל מע"מ |

התפלגות חיוב בש"ח לפי תעו"ז

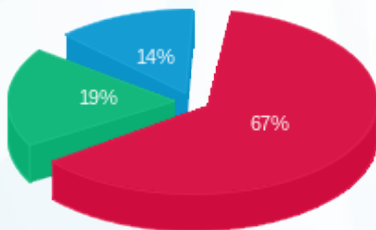

- פסגה (216.47 ₪)
- גבע (61.99 ₪)
- שפל (43.69 ₪)

הסטוריית צריכה בקוט"ש

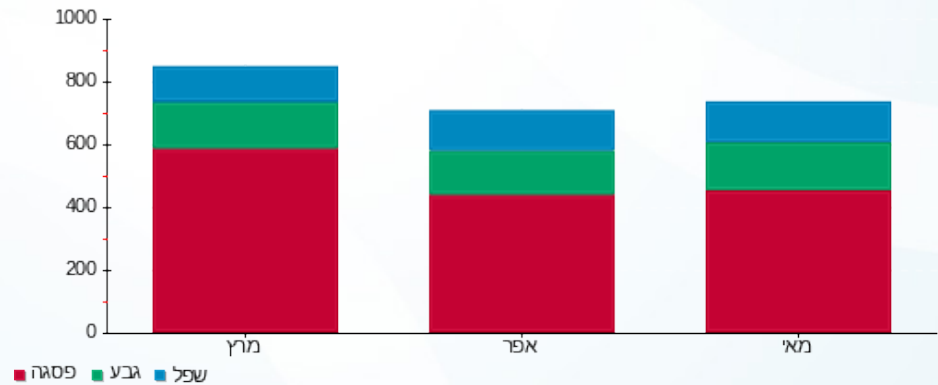



12/06/17

תאריך הפקה:

שם דייר: הולמס פלייס

31/05/17

תאריך קריאה נוכחית:

שם אתר: קניון גבעתיים

01/05/17

תאריך קריאה קודמת:

לקוח/ה נכבד/ה, אנו מתכבדים להגיש את חישוב צריכת החשמל לתקופה 01/05/17 - 31/05/17:

הולמס פלייס - 4 - 00024450

| סה"כ לתשלום | מחיר לקוט"ש בא"ג | סה"כ צריכה בקוט"ש | קריאה נוכחית | קריאה קודמת | סוג צריכה | סוג תעריף |
|-------------|------------------|-------------------|--------------|--------------|--------------------------|-----------|
| | | | 31/05/17 | 01/05/17 | פרטי חשבון עבור תאריכים: | |
| ₪ 9,588.28 | 48.38 | 19,818.69 | 2,581,881.43 | 2,562,062.74 | פסגה | 777 |
| ₪ 4,112.23 | 40.52 | 10,148.63 | 2,090,163.67 | 2,080,015.03 | גבע | 778 |
| ₪ 4,322.33 | 33.74 | 12,810.71 | 2,486,420.61 | 2,473,609.90 | שפל | 779 |

סה"כ צריכה לדייר:

| סה"כ לתשלום | סה"כ צריכה בקוט"ש | סה"כ צריכה שפל | סה"כ צריכה גבע | סה"כ צריכה בפסגה | שיא ביקוש |
|-------------|-------------------|----------------|----------------|------------------|-----------|
| ₪ 18,022.84 | 42,778.04 | 12,810.71 | 10,148.63 | 19,818.69 | |

| | | |
|-------------|--------------------|---------------------|
| ₪ 183.91 | תשלום קבוע | |
| ₪ 18,206.75 | סה"כ לתשלום | לא כולל מע"מ |

התפלגות חיוב בש"ח לפי תעו"ז

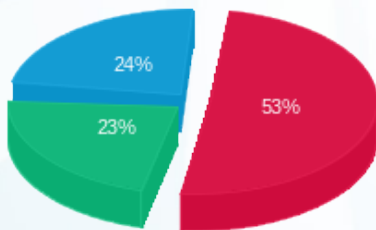

- פסגה (₪ 9,588.28)
- גבע (₪ 4,112.23)
- שפל (₪ 4,322.33)

הסטוריית צריכה בקוט"ש

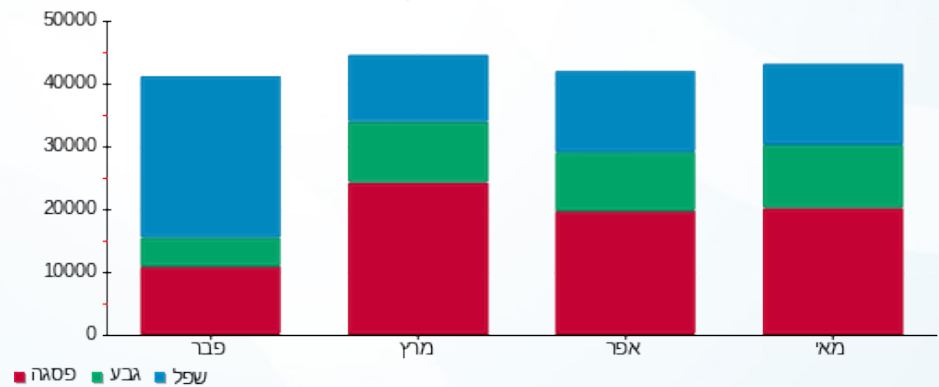

12/06/17

תאריך הפקה:

שם דייר: ח 101 - מגה

31/05/17

תאריך קריאה נוכחית:

שם אתר: קניון גבעתיים

01/05/17

תאריך קריאה קודמת:

לקוח/ה נכבד/ה, אנו מתכבדים להגיש את חישוב צריכת החשמל לתקופה 01/05/17 - 31/05/17:

ח 101 - מגה - 2 - 00024450

| סה"כ לתשלום | מחיר לקוט"ש בא"ג | סה"כ צריכה בקוט"ש | קריאה נוכחית | קריאה קודמת | סוג צריכה | סוג תעריף |
|-------------|------------------|-------------------|--------------|--------------|--------------------------|-----------|
| | | | 31/05/17 | 01/05/17 | פרטי חשבון עבור תאריכים: | |
| 23,819.68 ₪ | 48.38 | 49,234.57 | 6,553,076.09 | 6,503,841.52 | פסגה | 777 |
| 9,614.78 ₪ | 40.52 | 23,728.47 | 5,451,792.22 | 5,428,063.75 | גבע | 778 |
| 11,741.49 ₪ | 33.74 | 34,799.90 | 6,789,197.75 | 6,754,397.85 | שפל | 779 |

סה"כ צריכה לדייר:

| סה"כ לתשלום | סה"כ צריכה בקוט"ש | סה"כ צריכה שפל | סה"כ צריכה גבע | סה"כ צריכה בפסגה | שיא ביקוש |
|-------------|-------------------|----------------|----------------|------------------|-----------|
| 45,175.95 ₪ | 107,762.94 | 34,799.90 | 23,728.47 | 49,234.57 | |

| | | |
|-------------|--------------------|---------------------|
| 183.91 ₪ | תשלום קבוע | |
| 45,359.86 ₪ | סה"כ לתשלום | לא כולל מע"מ |

התפלגות חיוב בש"ח לפי תעו"ז

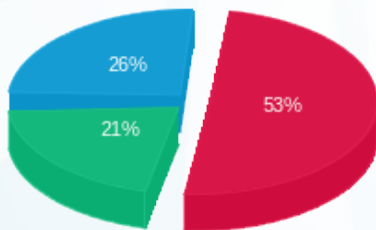

■ פסגה (23,819.68 ₪)
■ גבע (9,614.78 ₪)
■ שפל (11,741.49 ₪)

הסטוריית צריכה בקוט"ש

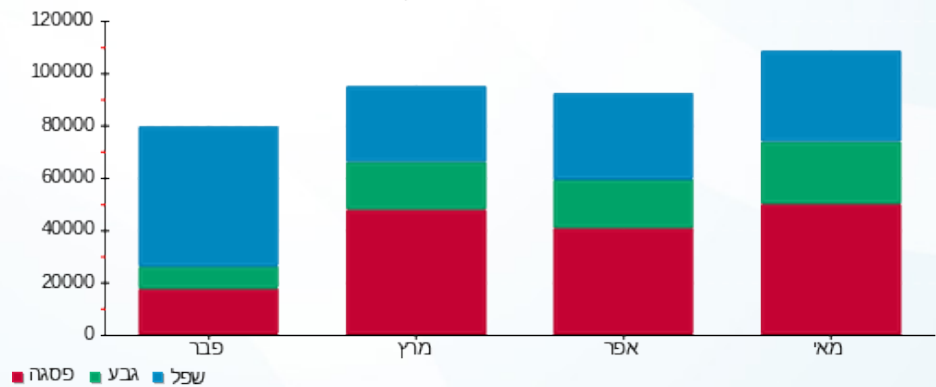



12/06/17

תאריך הפקה:

שם דייר: ח 103 א.ל.מ

31/05/17

תאריך קריאה נוכחית:

שם אתר: קניון גבעתיים

01/05/17

תאריך קריאה קודמת:

לקוח/ה נכבד/ה, אנו מתכבדים להגיש את חישוב צריכת החשמל לתקופה 01/05/17 - 31/05/17:

ח 103 א.ל.מ - 2 - 00023954

| סה"כ לתשלום | מחיר לקוט"ש בא"ג | סה"כ צריכה בקוט"ש | קריאה נוכחית | קריאה קודמת | סוג צריכה | סוג תעריף |
|-------------|------------------|-------------------|--------------|-------------|--------------------------|-----------|
| | | | 31/05/17 | 01/05/17 | פרטי חשבון עבור תאריכים: | |
| 1,396.77 ₪ | 48.38 | 2,887.08 | 517,544.75 | 514,657.67 | פסגה | 777 |
| 449.05 ₪ | 40.52 | 1,108.22 | 295,846.43 | 294,738.21 | גבע | 778 |
| 114.38 ₪ | 33.74 | 339.01 | 146,214.34 | 145,875.33 | שפל | 779 |

סה"כ צריכה לדייר:

| סה"כ לתשלום | סה"כ צריכה בקוט"ש | סה"כ צריכה שפל | סה"כ צריכה גבע | סה"כ צריכה בפסגה | שיא ביקוש |
|-------------|-------------------|----------------|----------------|------------------|-----------|
| 1,960.20 ₪ | 4,334.31 | 339.01 | 1,108.22 | 2,887.08 | |

| | | |
|------------|--------------------|---------------------|
| 183.91 ₪ | תשלום קבוע | |
| 2,144.11 ₪ | סה"כ לתשלום | לא כולל מע"מ |

התפלגות חיוב בש"ח לפי תעו"ז

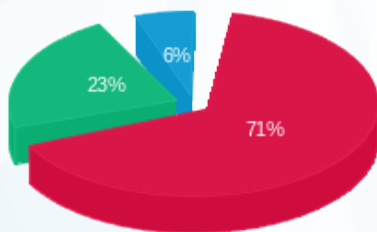

- פסגה (1,396.77 ₪)
- גבע (449.05 ₪)
- שפל (114.38 ₪)

הסטוריית צריכה בקוט"ש

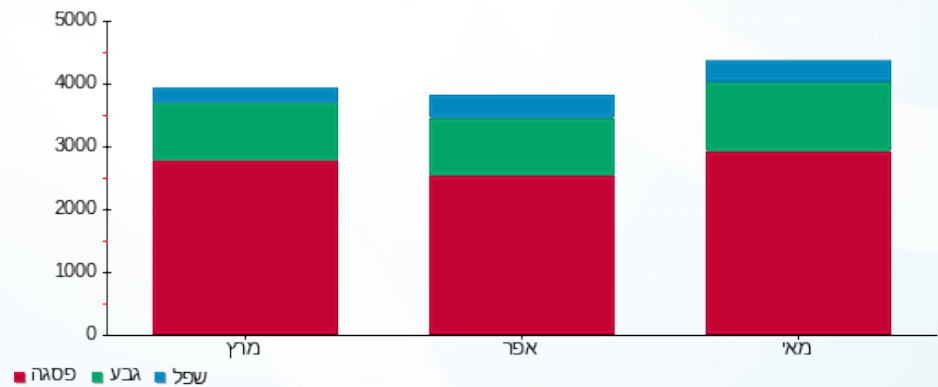

12/06/17

תאריך הפקה:

שם דייר: ח 104-5 ניין ווסט

31/05/17

תאריך קריאה נוכחית:

שם אתר: קניון גבעתיים

01/05/17

תאריך קריאה קודמת:

לקוח/ה נכבד/ה, אנו מתכבדים להגיש את חישוב צריכת החשמל לתקופה **01/05/17 - 31/05/17**:

ח 104-5 ניין ווסט - 3 - 00023954

| סה"כ לתשלום | מחיר לקוט"ש בא"ג | סה"כ צריכה בקוט"ש | קריאה נוכחית | קריאה קודמת | סוג צריכה | סוג תעריף |
|-------------|------------------|-------------------|--------------|-------------|--------------------------|-----------|
| | | | 31/05/17 | 01/05/17 | פרטי חשבון עבור תאריכים: | |
| ₪ 952.44 | 48.38 | 1,968.66 | 528,092.64 | 526,123.98 | פסגה | 777 |
| ₪ 321.55 | 40.52 | 793.55 | 352,658.34 | 351,864.79 | גבע | 778 |
| ₪ 110.23 | 33.74 | 326.71 | 156,648.61 | 156,321.90 | שפל | 779 |

סה"כ צריכה לדייר:

| סה"כ לתשלום | סה"כ צריכה בקוט"ש | סה"כ צריכה שפל | סה"כ צריכה גבע | סה"כ צריכה בפסגה | שיא ביקוש |
|-------------|-------------------|----------------|----------------|------------------|-----------|
| ₪ 1,384.21 | 3,088.92 | 326.71 | 793.55 | 1,968.66 | |

| | | |
|------------|--------------------|---------------------|
| ₪ 58.35 | תשלום קבוע | |
| ₪ 1,442.56 | סה"כ לתשלום | לא כולל מע"מ |

התפלגות חיוב בש"ח לפי תעו"ז

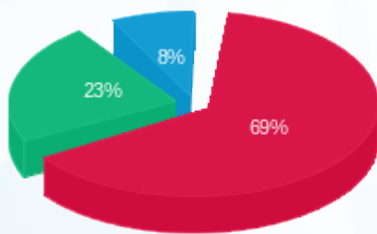

- פסגה (₪ 952.44) 69%
- גבע (₪ 321.55) 23%
- שפל (₪ 110.23) 8%

הסטוריית צריכה בקוט"ש

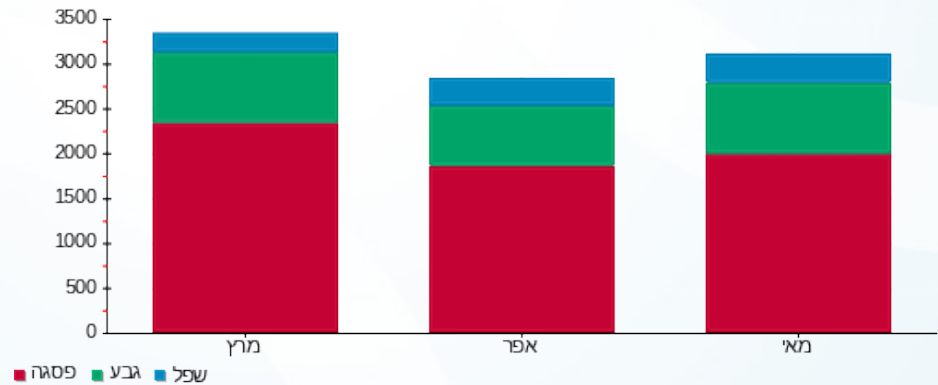



12/06/17

תאריך הפקה:

שם דייר: ח 106 - גאנט

31/05/17

תאריך קריאה נוכחית:

שם אתר: קניון גבעתיים

01/05/17

תאריך קריאה קודמת:

לקוח/ה נכבד/ה, אנו מתכבדים להגיש את חישוב צריכת החשמל לתקופה 01/05/17 - 31/05/17:

ח 106 - גאנט - 5 - 00023954

| סה"כ לתשלום | מחיר לקוט"ש בא"ג | סה"כ צריכה בקוט"ש | קריאה נוכחית | קריאה קודמת | סוג צריכה | סוג תעריף |
|-------------|------------------|-------------------|--------------|-------------|--------------------------|-----------|
| | | | 31/05/17 | 01/05/17 | פרטי חשבון עבור תאריכים: | |
| ₪ 876.61 | 48.38 | 1,811.92 | 292,728.70 | 290,916.79 | פסגה | 777 |
| ₪ 280.17 | 40.52 | 691.45 | 194,220.99 | 193,529.54 | גבע | 778 |
| ₪ 125.61 | 33.74 | 372.30 | 99,716.00 | 99,343.70 | שפל | 779 |

סה"כ צריכה לדייר:

| סה"כ לתשלום | סה"כ צריכה בקוט"ש | סה"כ צריכה שפל | סה"כ צריכה גבע | סה"כ צריכה בפסגה | שיא ביקוש |
|-------------|-------------------|----------------|----------------|------------------|-----------|
| ₪ 1,282.39 | 2,875.66 | 372.30 | 691.45 | 1,811.92 | |

| | | |
|------------|--------------------|---------------------|
| ₪ 183.91 | תשלום קבוע | |
| ₪ 1,466.30 | סה"כ לתשלום | לא כולל מע"מ |

התפלגות חיוב בש"ח לפי תעו"ז

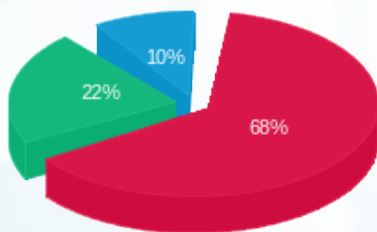

- פסגה (₪ 876.61)
- גבע (₪ 280.17)
- שפל (₪ 125.61)

הסטוריית צריכה בקוט"ש

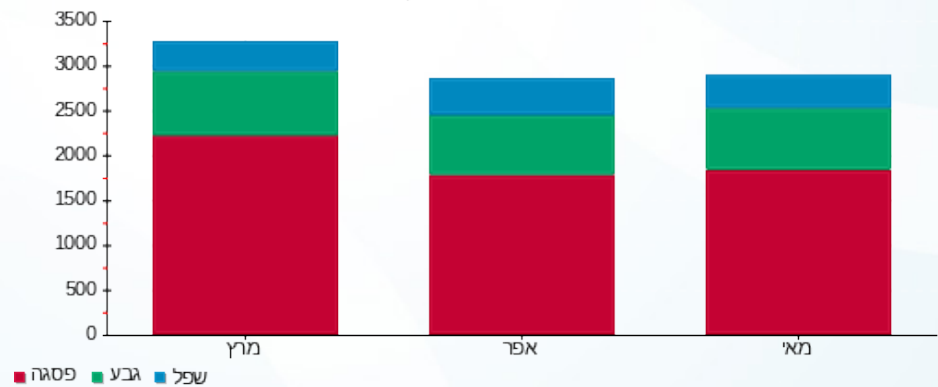

12/06/17

תאריך הפקה:

שם דייר: ח 107 - מאק

31/05/17

תאריך קריאה נוכחית:

שם אתר: קניון גבעתיים

01/05/17

תאריך קריאה קודמת:

לקוח/ה נכבד/ה, אנו מתכבדים להגיש את חישוב צריכת החשמל לתקופה 01/05/17 - 31/05/17:

ח 107 - מאק - 6 - 00023954

| סה"כ לתשלום | מחיר לקוט"ש בא"ג | סה"כ צריכה בקוט"ש | קריאה נוכחית | קריאה קודמת | סוג צריכה | סוג תעריף |
|-------------|------------------|-------------------|--------------|-------------|--------------------------|-----------|
| | | | 31/05/17 | 01/05/17 | פרטי חשבון עבור תאריכים: | |
| ₪ 659.15 | 48.38 | 1,362.44 | 278,778.46 | 277,416.02 | פסגה | 777 |
| ₪ 245.48 | 40.52 | 605.82 | 172,348.24 | 171,742.41 | גבע | 778 |
| ₪ 211.13 | 33.74 | 625.76 | 96,223.46 | 95,597.70 | שפל | 779 |

סה"כ צריכה לדייר:

| סה"כ לתשלום | סה"כ צריכה בקוט"ש | סה"כ צריכה שפל | סה"כ צריכה גבע | סה"כ צריכה בפסגה | שיא ביקוש |
|-------------|-------------------|----------------|----------------|------------------|-----------|
| ₪ 1,115.76 | 2,594.03 | 625.76 | 605.82 | 1,362.44 | |

| | | |
|------------|--------------------|---------------------|
| ₪ 183.91 | תשלום קבוע | |
| ₪ 1,299.67 | סה"כ לתשלום | לא כולל מע"מ |

התפלגות חיוב בש"ח לפי תעו"ז

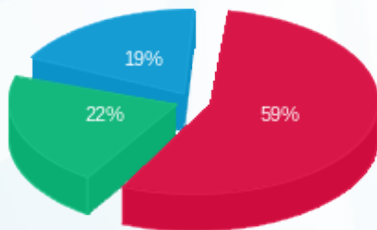

■ פסגה (₪ 659.15)
 ■ גבע (₪ 245.48)
 ■ שפל (₪ 211.13)

הסטוריית צריכה בקוט"ש

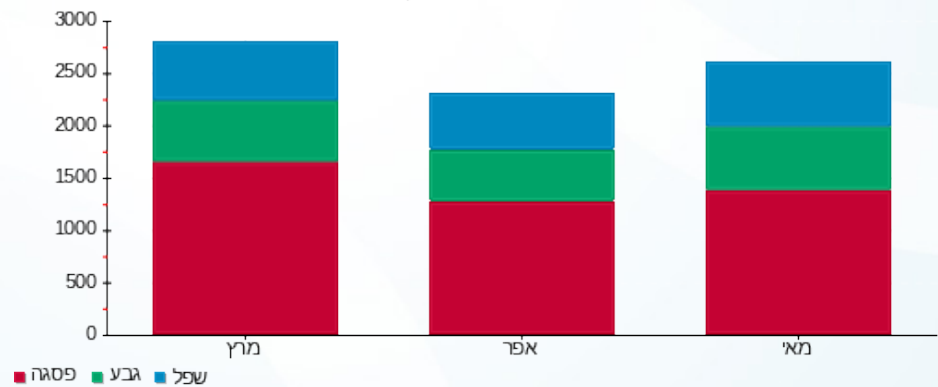



12/06/17

תאריך הפקה:

שם דייר: ח 108 - פוט לוקר

31/05/17

תאריך קריאה נוכחית:

שם אתר: קניון גבעתיים

01/05/17

תאריך קריאה קודמת:

לקוח/ה נכבד/ה, אנו מתכבדים להגיש את חישוב צריכת החשמל לתקופה 01/05/17 - 31/05/17:

ח 108 - פוט לוקר - 1 - 00023946

| סה"כ לתשלום | מחיר לקוט"ש בא"ג | סה"כ צריכה בקוט"ש | קריאה נוכחית | קריאה קודמת | סוג צריכה | סוג תעריף |
|-------------|------------------|-------------------|--------------|-------------|--------------------------|-----------|
| | | | 31/05/17 | 01/05/17 | פרטי חשבון עבור תאריכים: | |
| ₪ 90.93 | 48.38 | 187.95 | 321,099.23 | 320,911.29 | פסגה | 777 |
| ₪ 21.13 | 40.52 | 52.15 | 205,509.39 | 205,457.24 | גבע | 778 |
| ₪ 38.39 | 33.74 | 113.77 | 107,327.88 | 107,214.12 | שפל | 779 |

סה"כ צריכה לדייר:

| סה"כ לתשלום | סה"כ צריכה בקוט"ש | סה"כ צריכה שפל | סה"כ צריכה גבע | סה"כ צריכה בפסגה | שיא ביקוש |
|-------------|-------------------|----------------|----------------|------------------|-----------|
| ₪ 150.44 | 353.86 | 113.77 | 52.15 | 187.95 | |

| | | |
|----------|--------------------|---------------------|
| ₪ 183.91 | תשלום קבוע | |
| ₪ 334.35 | סה"כ לתשלום | לא כולל מע"מ |

התפלגות חיוב בש"ח לפי תעו"ז

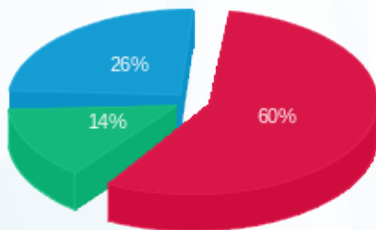

פסגה (₪ 90.93)
גבע (₪ 21.13)
שפל (₪ 38.39)

הסטוריית צריכה בקוט"ש

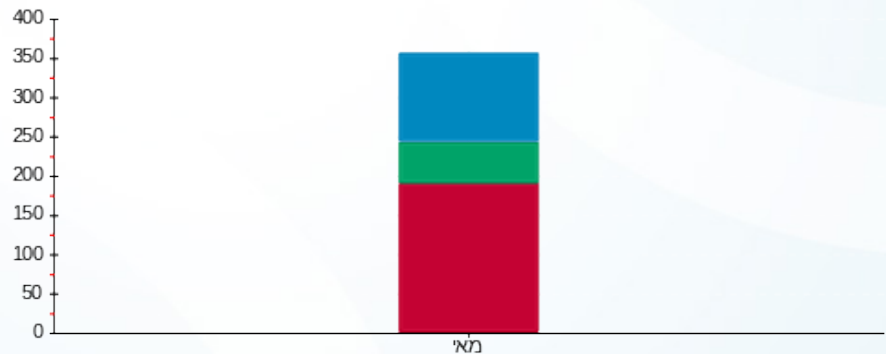

פסגה גבע שפל





12/06/17

תאריך הפקה:

שם דייר: ח 109 פוקס

31/05/17

תאריך קריאה נוכחית:

שם אתר: קניון גבעתיים

01/05/17

תאריך קריאה קודמת:

לקוח/ה נכבד/ה, אנו מתכבדים להגיש את חישוב צריכת החשמל לתקופה 01/05/17 - 31/05/17:

ח 109 פוקס - 8 - 00023946

| סה"כ לתשלום | מחיר לקוט"ש בא"ג | סה"כ צריכה בקוט"ש | קריאה נוכחית | קריאה קודמת | סוג צריכה | סוג תעריף |
|-------------|------------------|-------------------|--------------|-------------|--------------------------|-----------|
| | | | 31/05/17 | 01/05/17 | פרטי חשבון עבור תאריכים: | |
| 1,421.77 ₪ | 48.38 | 2,938.76 | 857,425.12 | 854,486.36 | פסגה | 777 |
| 494.89 ₪ | 40.52 | 1,221.34 | 576,980.54 | 575,759.21 | גבע | 778 |
| 165.57 ₪ | 33.74 | 490.72 | 316,287.03 | 315,796.32 | שפל | 779 |

סה"כ צריכה לדייר:

| סה"כ לתשלום | סה"כ צריכה בקוט"ש | סה"כ צריכה שפל | סה"כ צריכה גבע | סה"כ צריכה בפסגה | שיא ביקוש |
|-------------|-------------------|----------------|----------------|------------------|-----------|
| 2,082.22 ₪ | 4,650.81 | 490.72 | 1,221.34 | 2,938.76 | |

| | | |
|------------|--------------------|---------------------|
| 183.91 ₪ | תשלום קבוע | |
| 2,266.13 ₪ | סה"כ לתשלום | לא כולל מע"מ |

התפלגות חיוב בש"ח לפי תעו"ז

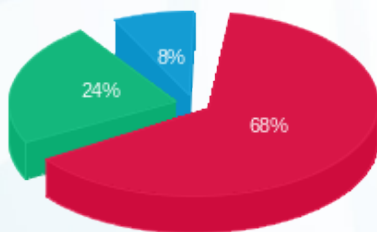

■ פסגה (1,421.77 ₪)
■ גבע (494.89 ₪)
■ שפל (165.57 ₪)

הסטוריית צריכה בקוט"ש

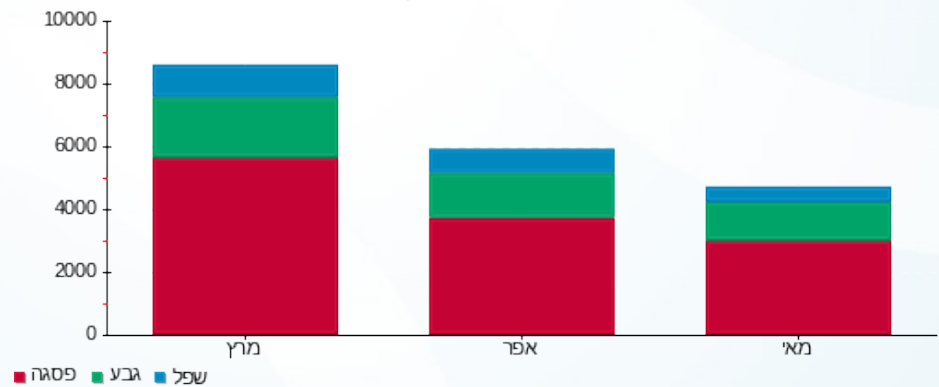



12/06/17

תאריך הפקה:

שם דייר: ח 111 - הוניגמן T.N.T

31/05/17

תאריך קריאה נוכחית:

שם אתר: קניון גבעתיים

01/05/17

תאריך קריאה קודמת:

לקוח/ה נכבד/ה, אנו מתכבדים להגיש את חישוב צריכת החשמל לתקופה 01/05/17 - 31/05/17:

ח 111 - הוניגמן 1 - 00023935 - T.N.T

| סה"כ לתשלום | מחיר לקוט"ש בא"ג | סה"כ צריכה בקוט"ש | קריאה נוכחית | קריאה קודמת | סוג צריכה | סוג תעריף |
|-------------|------------------|-------------------|--------------|-------------|-----------|--------------------------|
| | | | 31/05/17 | 01/05/17 | | פרטי חשבון עבור תאריכים: |
| ₪ 736.05 | 48.38 | 1,521.39 | 301,393.48 | 299,872.09 | פסגה | 777 |
| ₪ 283.62 | 40.52 | 699.95 | 207,012.41 | 206,312.46 | גבע | 778 |
| ₪ 175.09 | 33.74 | 518.94 | 122,192.59 | 121,673.64 | שפל | 779 |

סה"כ צריכה לדייר:

| סה"כ לתשלום | סה"כ צריכה בקוט"ש | סה"כ צריכה שפל | סה"כ צריכה גבע | סה"כ צריכה בפסגה | שיא ביקוש |
|-------------|-------------------|----------------|----------------|------------------|-----------|
| ₪ 1,194.76 | 2,740.29 | 518.94 | 699.95 | 1,521.39 | |

| | | |
|------------|--------------------|---------------------|
| ₪ 183.91 | תשלום קבוע | |
| ₪ 1,378.67 | סה"כ לתשלום | לא כולל מע"מ |

התפלגות חיוב בש"ח לפי תעו"ז

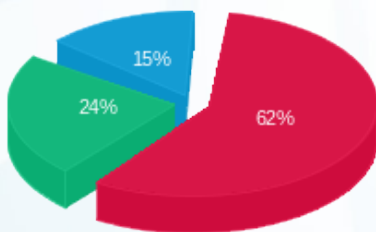

■ פסגה (₪ 736.05)
 ■ גבע (₪ 283.62)
 ■ שפל (₪ 175.09)

הסטוריית צריכה בקוט"ש

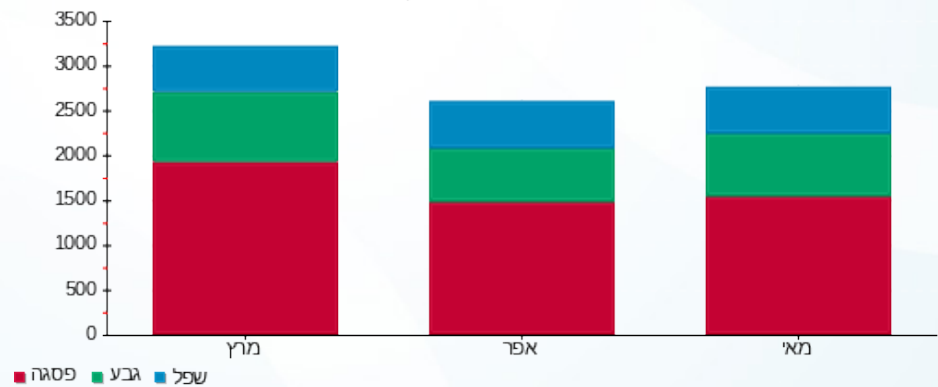



12/06/17

תאריך הפקה:

שם דייר: ח 112 - איל מקיאג

31/05/17

תאריך קריאה נוכחית:

שם אתר: קניון גבעתיים

01/05/17

תאריך קריאה קודמת:

לקוח/ה נכבד/ה, אנו מתכבדים להגיש את חישוב צריכת החשמל לתקופה 01/05/17 - 31/05/17:

ח 112 - איל מקיאג - 8 - 00023935

| סה"כ לתשלום | מחיר לקוט"ש בא"ג | סה"כ צריכה בקוט"ש | קריאה נוכחית | קריאה קודמת | סוג צריכה | סוג תעריף |
|-------------|------------------|-------------------|--------------|-------------|--------------------------|-----------|
| | | | 31/05/17 | 01/05/17 | פרטי חשבון עבור תאריכים: | |
| ₪ 538.36 | 48.38 | 1,112.78 | 247,238.89 | 246,126.12 | פסגה | 777 |
| ₪ 208.80 | 40.52 | 515.29 | 137,650.53 | 137,135.24 | גבע | 778 |
| ₪ 151.77 | 33.74 | 449.83 | 72,516.25 | 72,066.41 | שפל | 779 |

סה"כ צריכה לדייר:

| סה"כ לתשלום | סה"כ צריכה בקוט"ש | סה"כ צריכה שפל | סה"כ צריכה גבע | סה"כ צריכה בפסגה | שיא ביקוש |
|-------------|-------------------|----------------|----------------|------------------|-----------|
| ₪ 898.93 | 2,077.90 | 449.83 | 515.29 | 1,112.78 | |

| | | |
|------------|--------------------|---------------------|
| ₪ 183.91 | תשלום קבוע | |
| ₪ 1,082.84 | סה"כ לתשלום | לא כולל מע"מ |

התפלגות חיוב בש"ח לפי תעו"ז

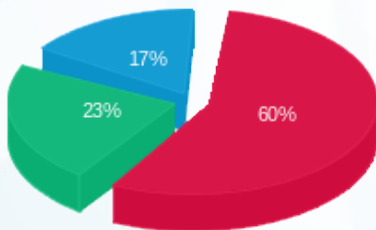

- פסגה (₪ 538.36) 60%
- גבע (₪ 208.80) 23%
- שפל (₪ 151.77) 17%

הסטוריית צריכה בקוט"ש

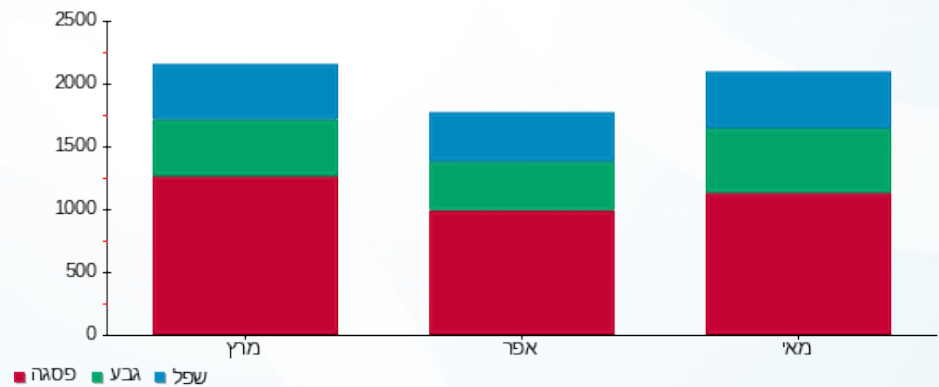



12/06/17

תאריך הפקה:

שם דייר: ח 112 א - יולו

31/05/17

תאריך קריאה נוכחית:

שם אתר: קניון גבעתיים

01/05/17

תאריך קריאה קודמת:

לקוח/ה נכבד/ה, אנו מתכבדים להגיש את חישוב צריכת החשמל לתקופה 01/05/17 - 31/05/17:

ח 112 א - יולו - 2 - 00023935

| סה"כ לתשלום | מחיר לקוט"ש בא"ג | סה"כ צריכה בקוט"ש | קריאה נוכחית | קריאה קודמת | סוג צריכה | סוג תעריף |
|-------------|------------------|-------------------|--------------|-------------|-----------|--------------------------|
| | | | 31/05/17 | 01/05/17 | | פרטי חשבון עבור תאריכים: |
| ₪ 415.89 | 48.38 | 859.63 | 133,929.56 | 133,069.93 | פסגה | 777 |
| ₪ 128.18 | 40.52 | 316.35 | 77,906.64 | 77,590.29 | גבע | 778 |
| ₪ 27.48 | 33.74 | 81.46 | 46,163.96 | 46,082.50 | שפל | 779 |

סה"כ צריכה לדייר:

| סה"כ לתשלום | סה"כ צריכה בקוט"ש | סה"כ צריכה שפל | סה"כ צריכה גבע | סה"כ צריכה בפסגה | שיא ביקוש |
|-------------|-------------------|----------------|----------------|------------------|-----------|
| ₪ 571.56 | 1,257.44 | 81.46 | 316.35 | 859.63 | |

| | | |
|----------|--------------------|---------------------|
| ₪ 183.91 | תשלום קבוע | |
| ₪ 755.47 | סה"כ לתשלום | לא כולל מע"מ |

התפלגות חיוב בש"ח לפי תעו"ז

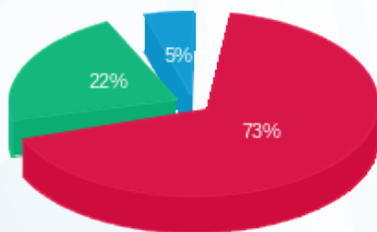

■ פסגה (₪ 415.89)
 ■ גבע (₪ 128.18)
 ■ שפל (₪ 27.48)

הסטוריית צריכה בקוט"ש

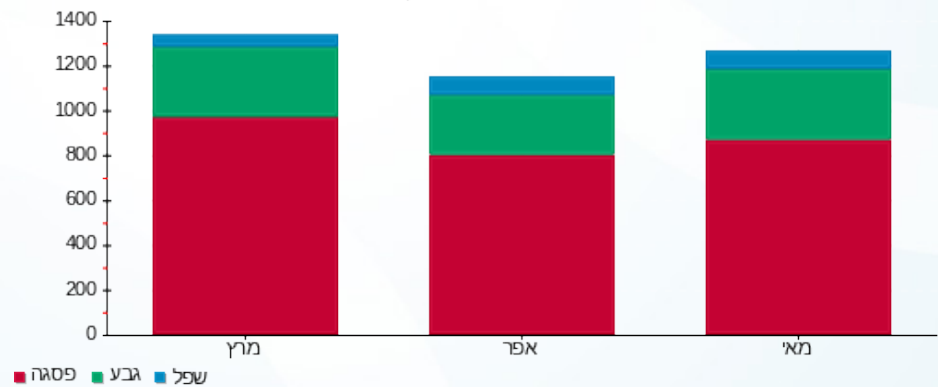

12/06/17

תאריך הפקה:

שם דייר: ח 113 - סטודיו פשה

31/05/17

תאריך קריאה נוכחית:

שם אתר: קניון גבעתיים

01/05/17

תאריך קריאה קודמת:

לקוח/ה נכבד/ה, אנו מתכבדים להגיש את חישוב צריכת החשמל לתקופה 01/05/17 - 31/05/17:

ח 113 - סטודיו פשה - 3 - 00023935

| סה"כ לתשלום | מחיר לקוט"ש בא"ג | סה"כ צריכה בקוט"ש | קריאה נוכחית | קריאה קודמת | סוג צריכה | סוג תעריף |
|-------------|------------------|-------------------|--------------|-------------|--------------------------|-----------|
| | | | 31/05/17 | 01/05/17 | פרטי חשבון עבור תאריכים: | |
| ₪ 389.98 | 48.38 | 806.09 | 171,984.78 | 171,178.70 | פסגה | 777 |
| ₪ 123.71 | 40.52 | 305.31 | 111,516.01 | 111,210.70 | גבע | 778 |
| ₪ 37.66 | 33.74 | 111.61 | 47,821.36 | 47,709.75 | שפל | 779 |

סה"כ צריכה לדייר:

| סה"כ לתשלום | סה"כ צריכה בקוט"ש | סה"כ צריכה שפל | סה"כ צריכה גבע | סה"כ צריכה בפסגה | שיא ביקוש |
|-------------|-------------------|----------------|----------------|------------------|-----------|
| ₪ 551.35 | 1,223.01 | 111.61 | 305.31 | 806.09 | |

| | | |
|----------|--------------------|---------------------|
| ₪ 183.91 | תשלום קבוע | |
| ₪ 735.26 | סה"כ לתשלום | לא כולל מע"מ |

התפלגות חיוב בש"ח לפי תעו"ז

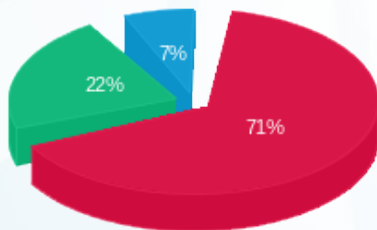

פסגה (₪ 389.98) 71%
 גבע (₪ 123.71) 22%
 שפל (₪ 37.66) 7%

הסטוריית צריכה בקוט"ש

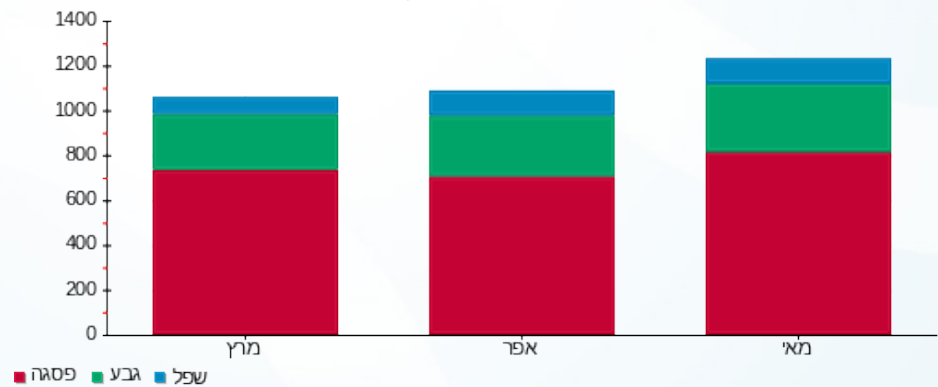

פסגה גבע שפל



12/06/17

תאריך הפקה:

שם דייר: ח 114 - קליגולה

31/05/17

תאריך קריאה נוכחית:

שם אתר: קניון גבעתיים

01/05/17

תאריך קריאה קודמת:

לקוח/ה נכבד/ה, אנו מתכבדים להגיש את חישוב צריכת החשמל לתקופה 01/05/17 - 31/05/17:

ח 114 - קליגולה - 4 - 00023935

| סה"כ לתשלום | מחיר לקוט"ש בא"ג | סה"כ צריכה בקוט"ש | קריאה נוכחית | קריאה קודמת | סוג צריכה | סוג תעריף |
|-------------|------------------|-------------------|--------------|-------------|-----------|--------------------------|
| | | | 31/05/17 | 01/05/17 | | פרטי חשבון עבור תאריכים: |
| ₪ 725.44 | 48.38 | 1,499.46 | 151,842.53 | 150,343.07 | פסגה | 777 |
| ₪ 250.15 | 40.52 | 617.36 | 78,326.72 | 77,709.36 | גבע | 778 |
| ₪ 79.88 | 33.74 | 236.76 | 64,195.24 | 63,958.47 | שפל | 779 |

סה"כ צריכה לדייר:

| סה"כ לתשלום | סה"כ צריכה בקוט"ש | סה"כ צריכה שפל | סה"כ צריכה גבע | סה"כ צריכה בפסגה | שיא ביקוש |
|-------------|-------------------|----------------|----------------|------------------|-----------|
| ₪ 1,055.48 | 2,353.58 | 236.76 | 617.36 | 1,499.46 | |

| | | |
|------------|--------------------|---------------------|
| ₪ 183.91 | תשלום קבוע | |
| ₪ 1,239.39 | סה"כ לתשלום | לא כולל מע"מ |

התפלגות חיוב בש"ח לפי תעו"ז

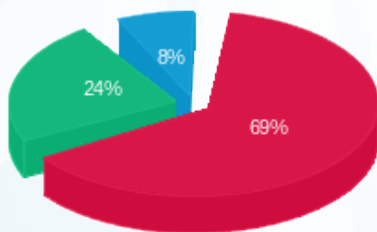

- פסגה (₪ 725.44) 69%
- גבע (₪ 250.15) 24%
- שפל (₪ 79.88) 8%

הסטוריית צריכה בקוט"ש

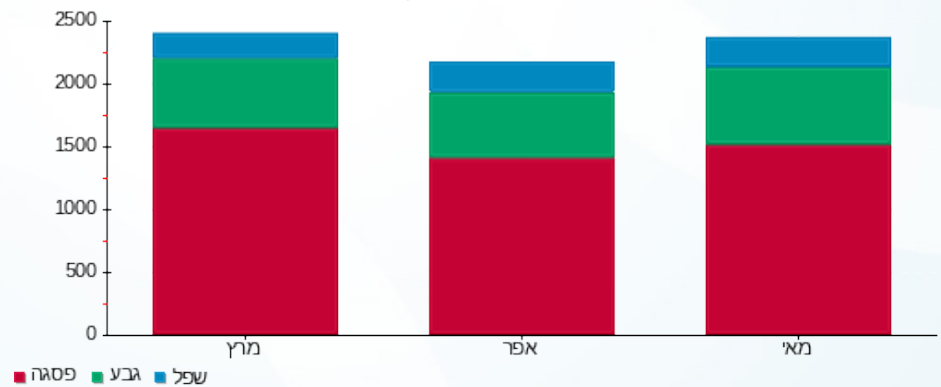



12/06/17

תאריך הפקה:

שם דייר: ח 115 - צומת ספרים

31/05/17

תאריך קריאה נוכחית:

שם אתר: קניון גבעתיים

01/05/17

תאריך קריאה קודמת:

לקוח/ה נכבד/ה, אנו מתכבדים להגיש את חישוב צריכת החשמל לתקופה 01/05/17 - 31/05/17:

ח 115 - צומת ספרים - 5 - 00023935

| סה"כ לתשלום | מחיר לקוט"ש בא"ג | סה"כ צריכה בקוט"ש | קריאה נוכחית | קריאה קודמת | סוג צריכה | סוג תעריף |
|-------------|------------------|-------------------|--------------|-------------|-----------|--------------------------|
| | | | 31/05/17 | 01/05/17 | | פרטי חשבון עבור תאריכים: |
| ₪ 498.42 | 48.38 | 1,030.21 | 170,224.77 | 169,194.56 | פסגה | 777 |
| ₪ 168.23 | 40.52 | 415.18 | 111,139.56 | 110,724.38 | גבע | 778 |
| ₪ 73.13 | 33.74 | 216.75 | 82,446.83 | 82,230.08 | שפל | 779 |

סה"כ צריכה לדייר:

| סה"כ לתשלום | סה"כ צריכה בקוט"ש | סה"כ צריכה שפל | סה"כ צריכה גבע | סה"כ צריכה בפסגה | שיא ביקוש |
|-------------|-------------------|----------------|----------------|------------------|-----------|
| ₪ 739.78 | 1,662.15 | 216.75 | 415.18 | 1,030.21 | |

| | | |
|----------|--------------------|---------------------|
| ₪ 183.91 | תשלום קבוע | |
| ₪ 923.69 | סה"כ לתשלום | לא כולל מע"מ |

התפלגות חיוב בש"ח לפי תעו"ז

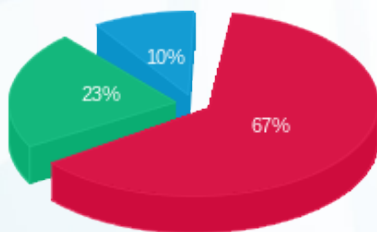

פסגה (₪ 498.42) 67%
 גבע (₪ 168.23) 23%
 שפל (₪ 73.13) 10%

הסטוריית צריכה בקוט"ש

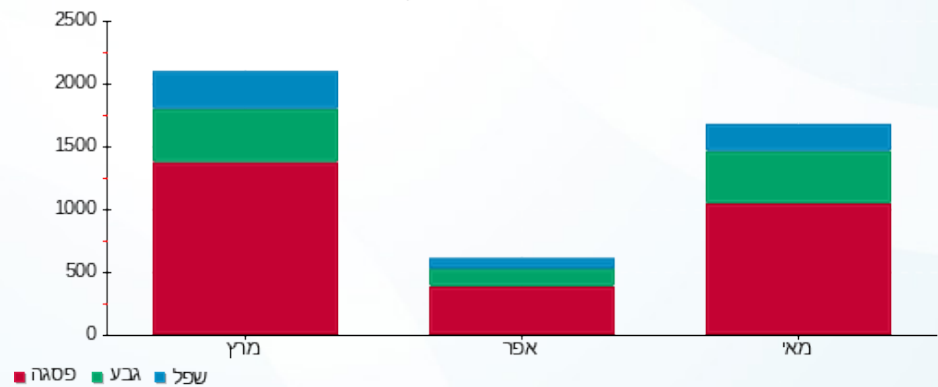

12/06/17 תאריך הפקה:
 31/05/17 תאריך קריאה נוכחית:
 01/05/17 תאריך קריאה קודמת:

שם דייר: ח 116 - סבון של פעם
 שם אתר: קניון גבעתיים

לקוח/ה נכבד/ה, אנו מתכבדים להגיש את חישוב צריכת החשמל לתקופה 01/05/17 - 31/05/17:

ח 116 - סבון של פעם - 6 - 00023935

| סה"כ לתשלום | מחיר לקוט"ש בא"ג | סה"כ צריכה בקוט"ש | קריאה נוכחית | קריאה קודמת | סוג צריכה | סוג תעריף |
|-------------|------------------|-------------------|--------------|-------------|--------------------------|-----------|
| | | | 31/05/17 | 01/05/17 | פרטי חשבון עבור תאריכים: | |
| 294.66 ₪ | 48.38 | 609.05 | 121,425.32 | 120,816.28 | פסגה | 777 |
| 99.95 ₪ | 40.52 | 246.68 | 66,129.33 | 65,882.65 | גבע | 778 |
| 71.59 ₪ | 33.74 | 212.19 | 46,430.70 | 46,218.52 | שפל | 779 |

סה"כ צריכה לדייר:

| סה"כ לתשלום | סה"כ צריכה בקוט"ש | סה"כ צריכה שפל | סה"כ צריכה גבע | סה"כ צריכה בפסגה | שיא ביקוש |
|-------------|-------------------|----------------|----------------|------------------|-----------|
| 466.20 ₪ | 1,067.91 | 212.19 | 246.68 | 609.05 | |

| | | |
|----------|--------------------|---------------------|
| 183.91 ₪ | תשלום קבוע | |
| 650.11 ₪ | סה"כ לתשלום | לא כולל מע"מ |

התפלגות חיוב בש"ח לפי תעו"ז

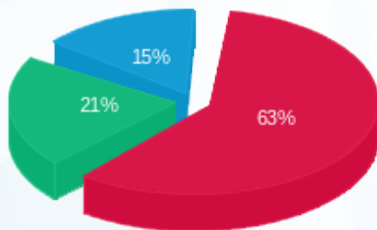

פסגה (294.66 ₪)
 גבע (99.95 ₪)
 שפל (71.59 ₪)

הסטוריית צריכה בקוט"ש

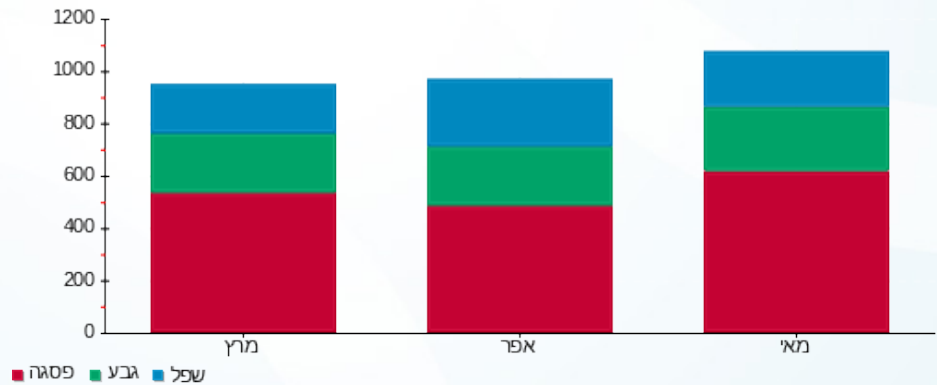

12/06/17 תאריך הפקה:
 31/05/17 תאריך קריאה נוכחית:
 01/05/17 תאריך קריאה קודמת:

שם דייר: ח 117 קדס נשים
 שם אתר: קניון גבעתיים

לקוח/ה נכבד/ה, אנו מתכבדים להגיש את חישוב צריכת החשמל לתקופה 01/05/17 - 31/05/17:

ח 117 קדס נשים - 7 - 00023935

| סה"כ לתשלום | מחיר לקוט"ש בא"ג | סה"כ צריכה בקוט"ש | קריאה נוכחית | קריאה קודמת | סוג צריכה | סוג תעריף |
|-------------|------------------|-------------------|--------------|-------------|--------------------------|-----------|
| | | | 31/05/17 | 01/05/17 | פרטי חשבון עבור תאריכים: | |
| ₪ 338.86 | 48.38 | 700.40 | 134,009.09 | 133,308.69 | פסגה | 777 |
| ₪ 116.72 | 40.52 | 288.05 | 80,274.01 | 79,985.97 | גבע | 778 |
| ₪ 41.50 | 33.74 | 122.99 | 51,794.16 | 51,671.17 | שפל | 779 |

סה"כ צריכה לדייר:

| סה"כ לתשלום | סה"כ צריכה בקוט"ש | סה"כ צריכה שפל | סה"כ צריכה גבע | סה"כ צריכה בפסגה | שיא ביקוש |
|-------------|-------------------|----------------|----------------|------------------|-----------|
| ₪ 497.07 | 1,111.44 | 122.99 | 288.05 | 700.40 | |

| | | |
|----------|--------------------|---------------------|
| ₪ 183.91 | תשלום קבוע | |
| ₪ 680.98 | סה"כ לתשלום | לא כולל מע"מ |

התפלגות חיוב בש"ח לפי תעו"ז

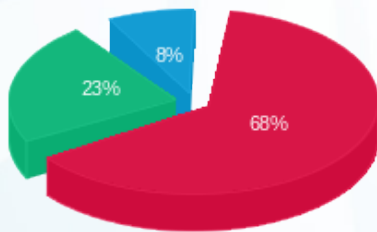

פסגה (₪ 338.86) 68%
 גבע (₪ 116.72) 23%
 שפל (₪ 41.50) 8%

הסטוריית צריכה בקוט"ש

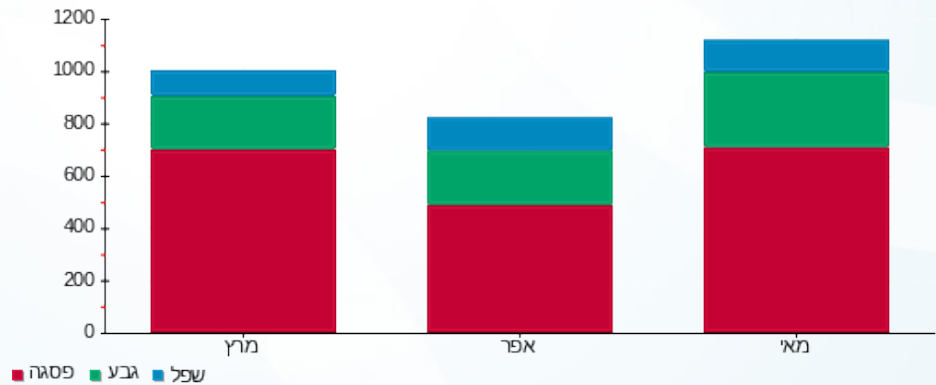



12/06/17

תאריך הפקה:

שם דייר: ח 118 אירוקה

31/05/17

תאריך קריאה נוכחית:

שם אתר: קניון גבעתיים

01/05/17

תאריך קריאה קודמת:

לקוח/ה נכבד/ה, אנו מתכבדים להגיש את חישוב צריכת החשמל לתקופה 01/05/17 - 31/05/17:

ח 118 אירוקה - 1 - 00023945

| סה"כ לתשלום | מחיר לקוט"ש בא"ג | סה"כ צריכה בקוט"ש | קריאה נוכחית | קריאה קודמת | סוג צריכה | סוג תעריף |
|-------------|------------------|-------------------|--------------|-------------|--------------------------|-----------|
| | | | 31/05/17 | 01/05/17 | פרטי חשבון עבור תאריכים: | |
| ₪ 347.01 | 48.38 | 717.25 | 158,572.05 | 157,854.81 | פסגה | 777 |
| ₪ 118.61 | 40.52 | 292.71 | 114,319.88 | 114,027.16 | גבע | 778 |
| ₪ 52.57 | 33.74 | 155.82 | 63,992.81 | 63,837.00 | שפל | 779 |

סה"כ צריכה לדייר:

| סה"כ לתשלום | סה"כ צריכה בקוט"ש | סה"כ צריכה שפל | סה"כ צריכה גבע | סה"כ צריכה בפסגה | שיא ביקוש |
|-------------|-------------------|----------------|----------------|------------------|-----------|
| ₪ 518.18 | 1,165.78 | 155.82 | 292.71 | 717.25 | |

| | | |
|----------|--------------------|---------------------|
| ₪ 183.91 | תשלום קבוע | |
| ₪ 702.09 | סה"כ לתשלום | לא כולל מע"מ |

התפלגות חיוב בש"ח לפי תעו"ז

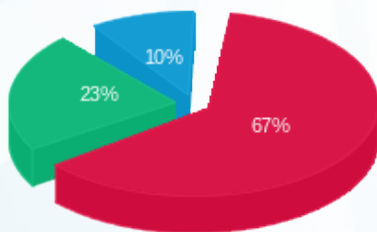

- פסגה (₪ 347.01)
- גבע (₪ 118.61)
- שפל (₪ 52.57)

הסטוריית צריכה בקוט"ש

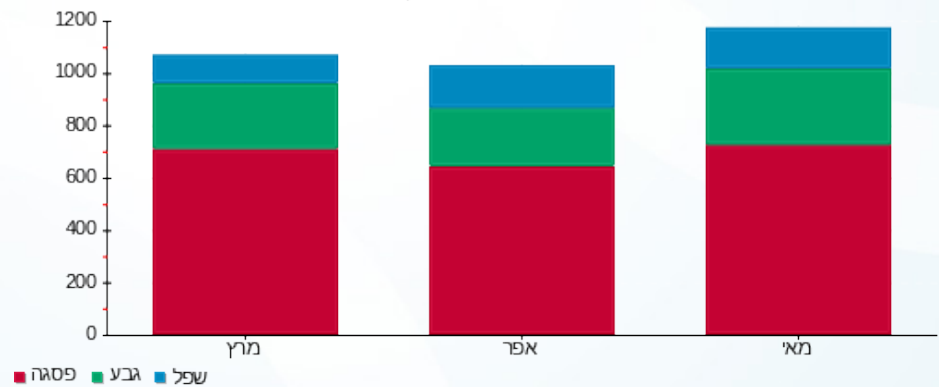



12/06/17

תאריך הפקה:

שם דייר: ח 119 - טופ-טן

31/05/17

תאריך קריאה נוכחית:

שם אתר: קניון גבעתיים

01/05/17

תאריך קריאה קודמת:

לקוח/ה נכבד/ה, אנו מתכבדים להגיש את חישוב צריכת החשמל לתקופה 01/05/17 - 31/05/17:

ח 119 - טופ-טן - 7 - 00023945

| סה"כ לתשלום | מחיר לקוט"ש בא"ג | סה"כ צריכה בקוט"ש | קריאה נוכחית | קריאה קודמת | סוג צריכה | סוג תעריף |
|-------------|------------------|-------------------|--------------|-------------|--------------------------|-----------|
| | | | 31/05/17 | 01/05/17 | פרטי חשבון עבור תאריכים: | |
| ₪ 492.24 | 48.38 | 1,017.45 | 151,068.75 | 150,051.30 | פסגה | 777 |
| ₪ 159.77 | 40.52 | 394.29 | 97,276.26 | 96,881.97 | גבע | 778 |
| ₪ 61.66 | 33.74 | 182.74 | 74,287.05 | 74,104.31 | שפל | 779 |

סה"כ צריכה לדייר:

| סה"כ לתשלום | סה"כ צריכה בקוט"ש | סה"כ צריכה שפל | סה"כ צריכה גבע | סה"כ צריכה בפסגה | שיא ביקוש |
|-------------|-------------------|----------------|----------------|------------------|-----------|
| ₪ 713.67 | 1,594.49 | 182.74 | 394.29 | 1,017.45 | |

| | | |
|----------|--------------------|---------------------|
| ₪ 183.91 | תשלום קבוע | |
| ₪ 897.58 | סה"כ לתשלום | לא כולל מע"מ |

התפלגות חיוב בש"ח לפי תעו"ז

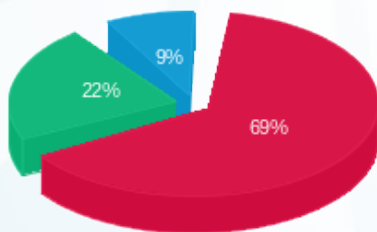

- פסגה (₪ 492.24)
- גבע (₪ 159.77)
- שפל (₪ 61.66)

הסטוריית צריכה בקוט"ש

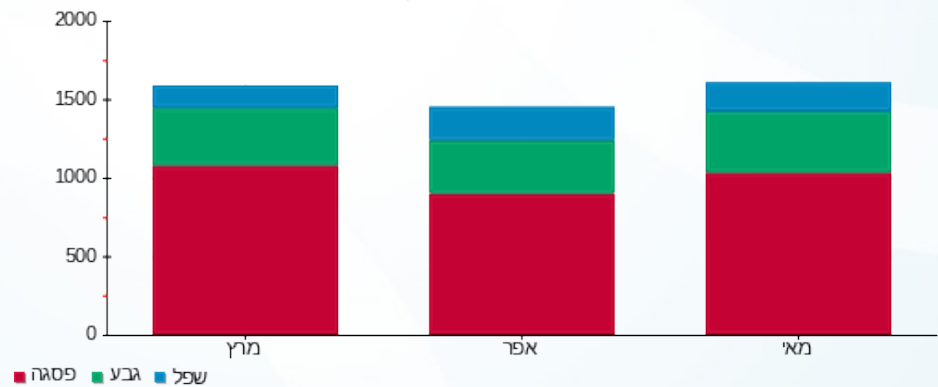



12/06/17

תאריך הפקה:

שם דייר: ח 119 א - דניאלה להבי

31/05/17

תאריך קריאה נוכחית:

שם אתר: קניון גבעתיים

01/05/17

תאריך קריאה קודמת:

לקוח/ה נכבד/ה, אנו מתכבדים להגיש את חישוב צריכת החשמל לתקופה 01/05/17 - 31/05/17:

ח 119 א - דניאלה להבי - 2 - 00023945

| סה"כ לתשלום | מחיר לקוט"ש בא"ג | סה"כ צריכה בקוט"ש | קריאה נוכחית | קריאה קודמת | סוג צריכה | סוג תעריף |
|-------------|------------------|-------------------|--------------|-------------|-----------|--------------------------|
| | | | 31/05/17 | 01/05/17 | | פרטי חשבון עבור תאריכים: |
| ₪ 452.08 | 48.38 | 934.44 | 89,824.15 | 88,889.71 | פסגה | 777 |
| ₪ 166.08 | 40.52 | 409.87 | 65,440.49 | 65,030.63 | גבע | 778 |
| ₪ 160.69 | 33.74 | 476.25 | 71,197.08 | 70,720.83 | שפל | 779 |

סה"כ צריכה לדייר:

| סה"כ לתשלום | סה"כ צריכה בקוט"ש | סה"כ צריכה שפל | סה"כ צריכה גבע | סה"כ צריכה בפסגה | שיא ביקוש |
|-------------|-------------------|----------------|----------------|------------------|-----------|
| ₪ 778.85 | 1,820.56 | 476.25 | 409.87 | 934.44 | |

| | | |
|----------|--------------------|---------------------|
| ₪ 183.91 | תשלום קבוע | |
| ₪ 962.76 | סה"כ לתשלום | לא כולל מע"מ |

התפלגות חיוב בש"ח לפי תעו"ז

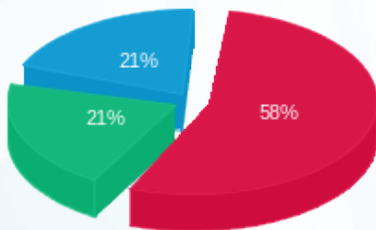

- פסגה (₪ 452.08)
- גבע (₪ 166.08)
- שפל (₪ 160.69)

הסטוריית צריכה בקוט"ש

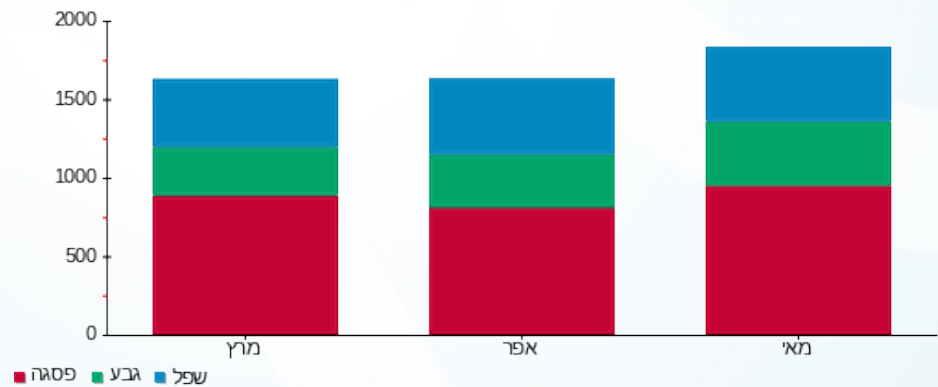



12/06/17

תאריך הפקה:

שם דייר: ח 120 - דוכן אר קפה

31/05/17

תאריך קריאה נוכחית:

שם אתר: קניון גבעתיים

01/05/17

תאריך קריאה קודמת:

לקוח/ה נכבד/ה, אנו מתכבדים להגיש את חישוב צריכת החשמל לתקופה 01/05/17 - 31/05/17:

ח 120 - דוכן אר קפה - 4 - 00023946

| סה"כ לתשלום | מחיר לקוט"ש בא"ג | סה"כ צריכה בקוט"ש | קריאה נוכחית | קריאה קודמת | סוג צריכה | סוג תעריף |
|-------------|------------------|-------------------|--------------|-------------|-----------|--------------------------|
| | | | 31/05/17 | 01/05/17 | | פרטי חשבון עבור תאריכים: |
| 197.27 ₪ | 48.38 | 407.76 | 59,073.22 | 58,665.47 | פסגה | 777 |
| 81.77 ₪ | 40.52 | 201.79 | 49,461.12 | 49,259.33 | גבע | 778 |
| 103.96 ₪ | 33.74 | 308.12 | 57,468.57 | 57,160.45 | שפל | 779 |

סה"כ צריכה לדייר:

| סה"כ לתשלום | סה"כ צריכה בקוט"ש | סה"כ צריכה שפל | סה"כ צריכה גבע | סה"כ צריכה בפסגה | שיא ביקוש |
|-------------|-------------------|----------------|----------------|------------------|-----------|
| 383.00 ₪ | 917.67 | 308.12 | 201.79 | 407.76 | |

| | | |
|----------|--------------------|---------------------|
| 183.91 ₪ | תשלום קבוע | |
| 566.91 ₪ | סה"כ לתשלום | לא כולל מע"מ |

התפלגות חיוב בש"ח לפי תעו"ז

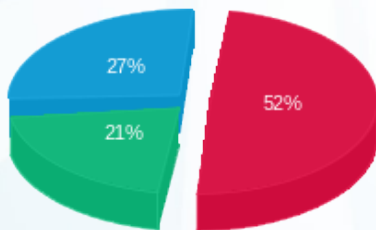

- פסגה (197.27 ₪)
- גבע (81.77 ₪)
- שפל (103.96 ₪)

הסטוריית צריכה בקוט"ש

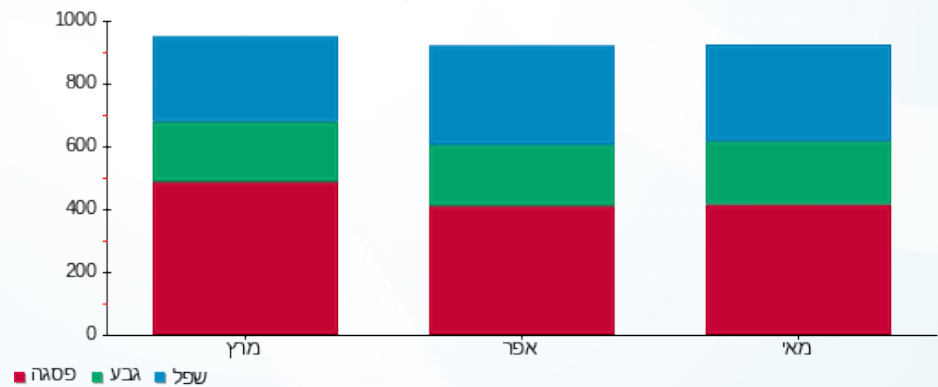



12/06/17

תאריך הפקה:

שם דייר: ח 120 - הר קפה

31/05/17

תאריך קריאה נוכחית:

שם אתר: קניון גבעתיים

01/05/17

תאריך קריאה קודמת:

לקוח/ה נכבד/ה, אנו מתכבדים להגיש את חישוב צריכת החשמל לתקופה 01/05/17 - 31/05/17:

ח 120 - הר קפה - 3 - 00023945

| סה"כ לתשלום | מחיר לקוט"ש בא"ג | סה"כ צריכה בקוט"ש | קריאה נוכחית | קריאה קודמת | סוג צריכה | סוג תעריף |
|-------------|------------------|-------------------|--------------|--------------|--------------------------|-----------|
| | | | 31/05/17 | 01/05/17 | פרטי חשבון עבור תאריכים: | |
| ₪ 4,450.09 | 48.38 | 9,198.20 | 1,062,373.06 | 1,053,174.86 | פסגה | 777 |
| ₪ 1,779.81 | 40.52 | 4,392.42 | 877,655.99 | 873,263.57 | גבע | 778 |
| ₪ 1,769.18 | 33.74 | 5,243.57 | 942,248.93 | 937,005.36 | שפל | 779 |

סה"כ צריכה לדייר:

| סה"כ לתשלום | סה"כ צריכה בקוט"ש | סה"כ צריכה שפל | סה"כ צריכה גבע | סה"כ צריכה בפסגה | שיא ביקוש |
|-------------|-------------------|----------------|----------------|------------------|-----------|
| ₪ 7,999.08 | 18,834.20 | 5,243.57 | 4,392.42 | 9,198.20 | |

| | | |
|------------|--------------------|---------------------|
| ₪ 183.91 | תשלום קבוע | |
| ₪ 8,182.99 | סה"כ לתשלום | לא כולל מע"מ |

התפלגות חיוב בש"ח לפי תעו"ז

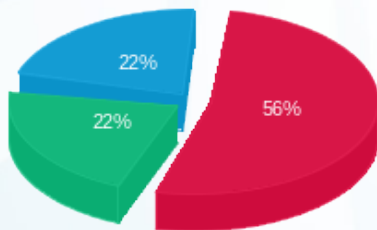

- פסגה (₪ 4,450.09)
- גבע (₪ 1,779.81)
- שפל (₪ 1,769.18)

הסטוריית צריכה בקוט"ש

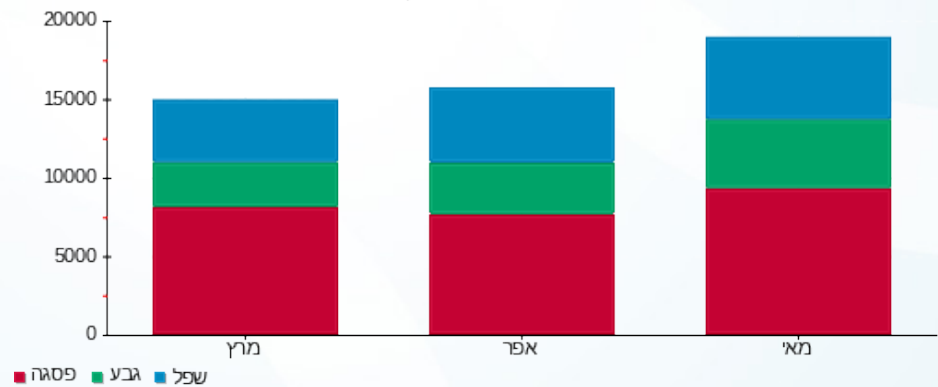



12/06/17

תאריך הפקה:

שם דייר: ח 121-תיק התיקים

31/05/17

תאריך קריאה נוכחית:

שם אתר: קניון גבעתיים

01/05/17

תאריך קריאה קודמת:

לקוח/ה נכבד/ה, אנו מתכבדים להגיש את חישוב צריכת החשמל לתקופה 01/05/17 - 31/05/17:

ח 121-תיק התיקים - 1 - 00023950

| סה"כ לתשלום | מחיר לקוט"ש בא"ג | סה"כ צריכה בקוט"ש | קריאה נוכחית | קריאה קודמת | סוג צריכה | סוג תעריף |
|-------------|------------------|-------------------|--------------|-------------|-----------|--------------------------|
| | | | 31/05/17 | 01/05/17 | | פרטי חשבון עבור תאריכים: |
| ₪ 374.00 | 48.38 | 773.04 | 132,739.26 | 131,966.22 | פסגה | 777 |
| ₪ 128.29 | 40.52 | 316.62 | 85,565.21 | 85,248.59 | גבע | 778 |
| ₪ 44.12 | 33.74 | 130.77 | 52,463.87 | 52,333.10 | שפל | 779 |

סה"כ צריכה לדייר:

| סה"כ לתשלום | סה"כ צריכה בקוט"ש | סה"כ צריכה שפל | סה"כ צריכה גבע | סה"כ צריכה בפסגה | שיא ביקוש |
|-------------|-------------------|----------------|----------------|------------------|-----------|
| ₪ 546.41 | 1,220.43 | 130.77 | 316.62 | 773.04 | |

| | | |
|----------|--------------------|---------------------|
| ₪ 183.91 | תשלום קבוע | |
| ₪ 730.32 | סה"כ לתשלום | לא כולל מע"מ |

התפלגות חיוב בש"ח לפי תעו"ז

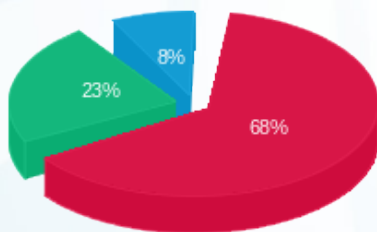

פסגה (₪ 374.00) 68%
גבע (₪ 128.29) 23%
שפל (₪ 44.12) 8%

הסטוריית צריכה בקוט"ש

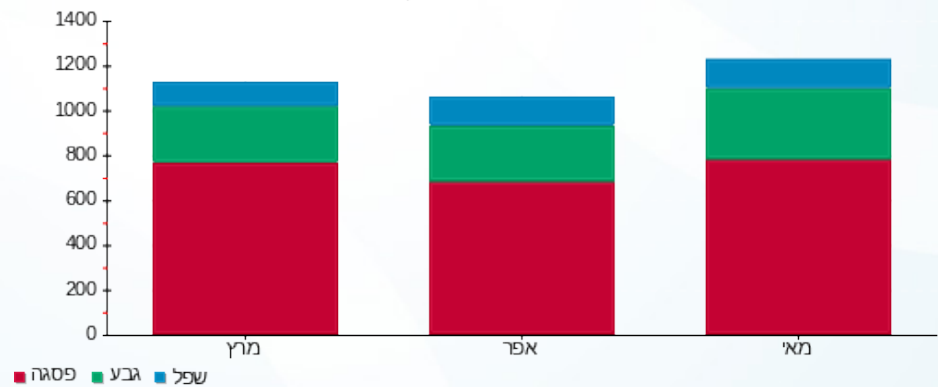



12/06/17

תאריך הפקה:

שם דייר: ח 122 - גולברי

31/05/17

תאריך קריאה נוכחית:

שם אתר: קניון גבעתיים

01/05/17

תאריך קריאה קודמת:

תאריך כניסה: 05/05/17

לקוח/ה נכבד/ה, אנו מתכבדים להגיש את חישוב צריכת החשמל לתקופה 05/05/17 - 31/05/17:

ח 122 - גולברי - 2 - 00023950

| סה"כ לתשלום | מחיר לקוט"ש בא"ג | סה"כ צריכה בקוט"ש | קריאה נוכחית | קריאה קודמת | סוג צריכה | סוג תעריף |
|-------------|------------------|-------------------|--------------|-------------|--------------------------|-----------|
| | | | 31/05/17 | 05/05/17 | פרטי חשבון עבור תאריכים: | |
| ₪ 58.36 | 48.38 | 120.63 | 259,416.22 | 259,295.59 | פסגה | 777 |
| ₪ 4.50 | 40.52 | 11.10 | 147,479.54 | 147,468.44 | גבע | 778 |
| ₪ 19.28 | 33.74 | 57.13 | 79,895.10 | 79,837.97 | שפל | 779 |

סה"כ צריכה לדייר:

| סה"כ לתשלום | סה"כ צריכה בקוט"ש | סה"כ צריכה שפל | סה"כ צריכה גבע | סה"כ צריכה בפסגה | שיא ביקוש |
|-------------|-------------------|----------------|----------------|------------------|-----------|
| ₪ 82.14 | 188.87 | 57.13 | 11.10 | 120.63 | |

| | | |
|----------|--------------------|---------------------|
| ₪ 183.91 | תשלום קבוע | |
| ₪ 266.05 | סה"כ לתשלום | לא כולל מע"מ |

התפלגות חיוב בש"ח לפי תעו"ז

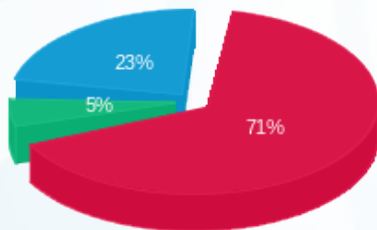

פסגה (₪ 58.36)
גבע (₪ 4.50)
שפל (₪ 19.28)

הסטוריית צריכה בקוט"ש

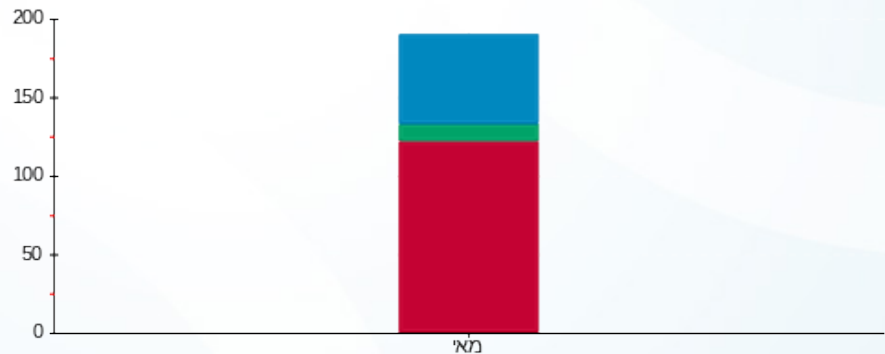

פסגה גבע שפל





12/06/17

תאריך הפקה:

שם דייר: ח 122-ספורט ורטהיימר

31/05/17

תאריך קריאה נוכחית:

שם אתר: קניון גבעתיים

01/05/17

תאריך קריאה קודמת:

תאריך יציאה: 04/05/17

לקוח/ה נכבד/ה, אנו מתכבדים להגיש את חישוב צריכת החשמל לתקופה 04/05/17 - 01/05/17:

ח 122-ספורט ורטהיימר - 2 - 00023950

| סה"כ לתשלום | מחיר לקוט"ש בא"ג | סה"כ צריכה בקוט"ש | קריאה נוכחית | קריאה קודמת | סוג צריכה | סוג תעריף |
|-------------|------------------|-------------------|--------------|-------------|--------------------------|-----------|
| | | | 04/05/17 | 01/05/17 | פרטי חשבון עבור תאריכים: | |
| ₪ 52.69 | 48.38 | 108.91 | 259,295.59 | 259,186.68 | פסגה | 777 |
| ₪ 50.45 | 40.52 | 124.51 | 147,468.44 | 147,343.92 | גבע | 778 |
| ₪ 52.37 | 33.74 | 155.21 | 79,837.97 | 79,682.76 | שפל | 779 |

סה"כ צריכה לדייר:

| סה"כ לתשלום | סה"כ צריכה בקוט"ש | סה"כ צריכה שפל | סה"כ צריכה גבע | סה"כ צריכה בפסגה | שיא ביקוש |
|-------------|-------------------|----------------|----------------|------------------|-----------|
| ₪ 155.51 | 388.63 | 155.21 | 124.51 | 108.91 | |

| | | |
|----------|--------------------|---------------------|
| ₪ 183.91 | תשלום קבוע | |
| ₪ 339.42 | סה"כ לתשלום | לא כולל מע"מ |

התפלגות חיוב בש"ח לפי תעו"ז

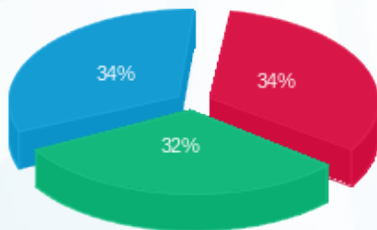

- פסגה (₪ 52.69)
- גבע (₪ 50.45)
- שפל (₪ 52.37)

הסטוריית צריכה בקוט"ש

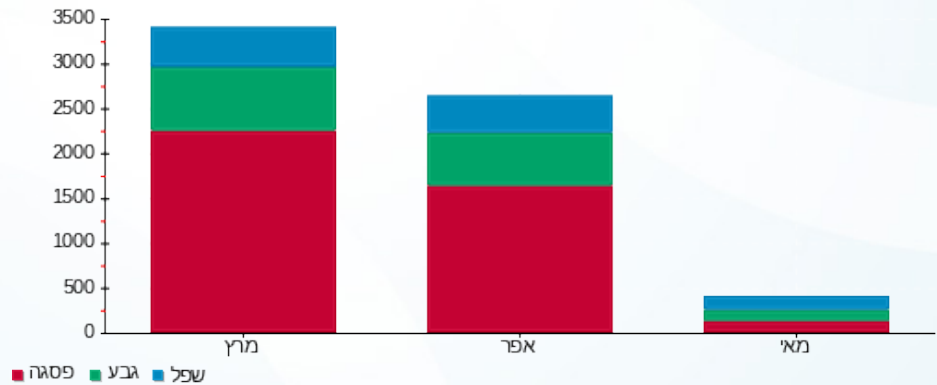

12/06/17 תאריך הפקה:
 31/05/17 תאריך קריאה נוכחית:
 01/05/17 תאריך קריאה קודמת:

שם דייר: ח 123 - לוינסון יזמות HDL בע"מ
 שם אתר: קניון גבעתיים

לקוח/ה נכבד/ה, אנו מתכבדים להגיש את חישוב צריכת החשמל לתקופה 01/05/17 - 31/05/17:

ח 123 - לוינסון יזמות HDL בע"מ - 8 - 00023939

| סוג תעריף | סוג צריכה | קריאה קודמת | קריאה נוכחית | סה"כ צריכה בקוט"ש | מחיר לקוט"ש בא"ג | סה"כ לתשלום |
|-----------|-----------|-------------|--------------|-------------------|--------------------------|-------------|
| | | | 31/05/17 | 01/05/17 | פרטי חשבון עבור תאריכים: | |
| 777 | פסגה | 208,406.68 | 209,674.34 | 1,267.65 | 48.38 | 613.29 ₪ |
| 778 | גבע | 125,999.81 | 126,456.15 | 456.35 | 40.52 | 184.91 ₪ |
| 779 | שפל | 57,130.88 | 57,263.44 | 132.57 | 33.74 | 44.73 ₪ |

סה"כ צריכה לדייר:

| שיא ביקוש | סה"כ צריכה בפסגה | סה"כ צריכה גבע | סה"כ צריכה שפל | סה"כ צריכה בקוט"ש | סה"כ לתשלום |
|-----------|------------------|----------------|----------------|-------------------|-------------|
| | 1,267.65 | 456.35 | 132.57 | 1,856.56 | 842.93 ₪ |

| | | |
|------------|--------------------|---------------------|
| 183.91 ₪ | תשלום קבוע | |
| 1,026.84 ₪ | סה"כ לתשלום | לא כולל מע"מ |

התפלגות חיוב בש"ח לפי תעו"ז

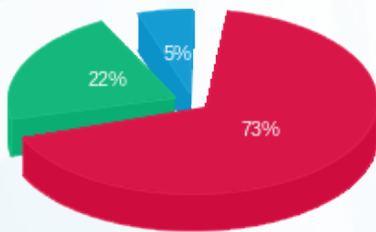

■ פסגה (613.29 ₪)
 ■ גבע (184.91 ₪)
 ■ שפל (44.73 ₪)

הסטוריית צריכה בקוט"ש

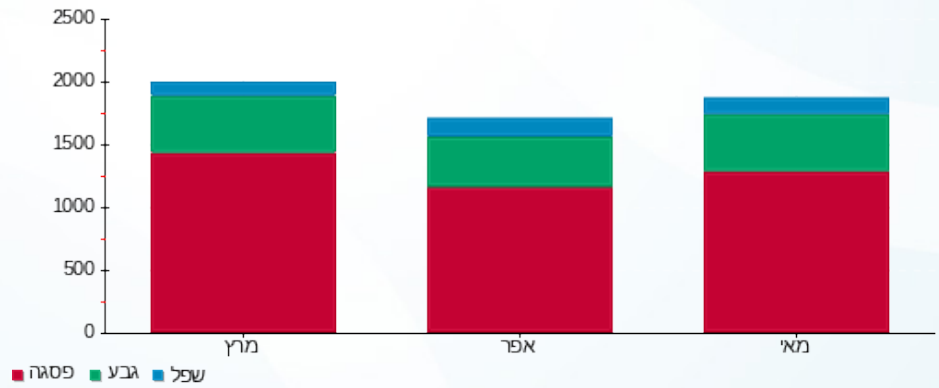



12/06/17

תאריך הפקה:

שם דייר: ח 124 - פרופיל

31/05/17

תאריך קריאה נוכחי:

שם אתר: קניון גבעתיים

01/05/17

תאריך קריאה קודמת:

לקוח/ה נכבד/ה, אנו מתכבדים להגיש את חישוב צריכת החשמל לתקופה 01/05/17 - 31/05/17:

ח 124 - פרופיל - 4 - 00023950

| סה"כ לתשלום | מחיר לקוט"ש בא"ג | סה"כ צריכה בקוט"ש | קריאה נוכחית | קריאה קודמת | סוג צריכה | סוג תעריף |
|-------------|------------------|-------------------|--------------|-------------|--------------------------|-----------|
| | | | 31/05/17 | 01/05/17 | פרטי חשבון עבור תאריכים: | |
| ₪ 355.53 | 48.38 | 734.88 | 185,642.62 | 184,907.75 | פסגה | 777 |
| ₪ 130.69 | 40.52 | 322.52 | 116,480.62 | 116,158.09 | גבע | 778 |
| ₪ 85.83 | 33.74 | 254.38 | 65,610.64 | 65,356.27 | שפל | 779 |

סה"כ צריכה לדייר:

| סה"כ לתשלום | סה"כ צריכה בקוט"ש | סה"כ צריכה שפל | סה"כ צריכה גבע | סה"כ צריכה בפסגה | שיא ביקוש |
|-------------|-------------------|----------------|----------------|------------------|-----------|
| ₪ 572.05 | 1,311.78 | 254.38 | 322.52 | 734.88 | |

| | | |
|----------|--------------------|---------------------|
| ₪ 183.91 | תשלום קבוע | |
| ₪ 755.96 | סה"כ לתשלום | לא כולל מע"מ |

התפלגות חיוב בש"ח לפי תעו"ז

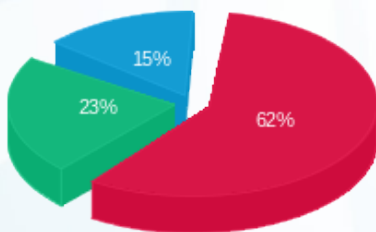

■ פסגה (₪ 355.53)
■ גבע (₪ 130.69)
■ שפל (₪ 85.83)

הסטוריית צריכה בקוט"ש

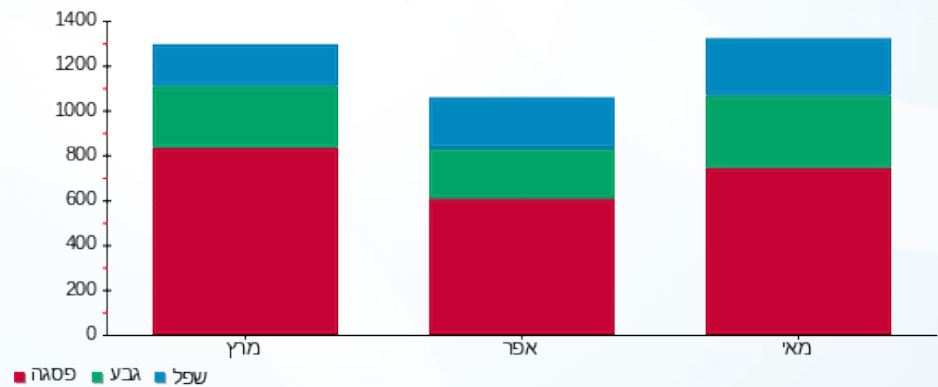

■ פסגה ■ גבע ■ שפל



12/06/17

תאריך הפקה:

שם דייר: ח 125 - גורס

31/05/17

תאריך קריאה נוכחית:

שם אתר: קניון גבעתיים

01/05/17

תאריך קריאה קודמת:

לקוח/ה נכבד/ה, אנו מתכבדים להגיש את חישוב צריכת החשמל לתקופה 01/05/17 - 31/05/17:

ח 125 - גורס - 5 - 00023950

| סה"כ לתשלום | מחיר לקוט"ש בא"ג | סה"כ צריכה בקוט"ש | קריאה נוכחית | קריאה קודמת | סוג צריכה | סוג תעריף |
|-------------|------------------|-------------------|--------------|-------------|--------------------------|-----------|
| | | | 31/05/17 | 01/05/17 | פרטי חשבון עבור תאריכים: | |
| ₪ 312.23 | 48.38 | 645.36 | 231,618.03 | 230,972.67 | פסגה | 777 |
| ₪ 126.71 | 40.52 | 312.70 | 155,126.81 | 154,814.11 | גבע | 778 |
| ₪ 165.99 | 33.74 | 491.98 | 94,598.08 | 94,106.10 | שפל | 779 |

סה"כ צריכה לדייר:

| סה"כ לתשלום | סה"כ צריכה בקוט"ש | סה"כ צריכה שפל | סה"כ צריכה גבע | סה"כ צריכה בפסגה | שיא ביקוש |
|-------------|-------------------|----------------|----------------|------------------|-----------|
| ₪ 604.93 | 1,450.05 | 491.98 | 312.70 | 645.36 | |

| | | |
|----------|--------------------|---------------------|
| ₪ 183.91 | תשלום קבוע | |
| ₪ 788.84 | סה"כ לתשלום | לא כולל מע"מ |

התפלגות חיוב בש"ח לפי תעו"ז

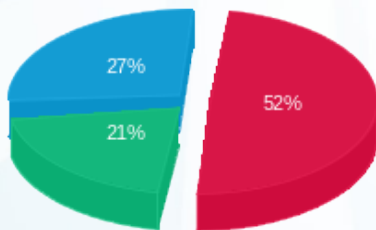

- פסגה (₪ 312.23) 27%
- גבע (₪ 126.71) 21%
- שפל (₪ 165.99) 52%

הסטוריית צריכה בקוט"ש

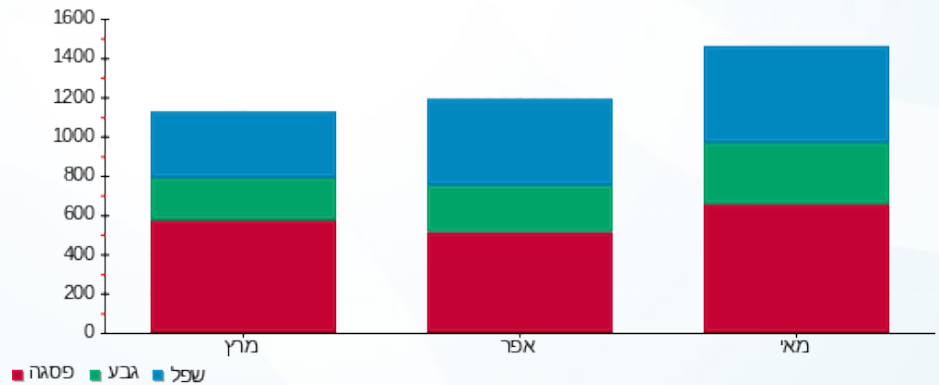



12/06/17

תאריך הפקה:

שם דייר: ח 126 - היינס

31/05/17

תאריך קריאה נוכחית:

שם אתר: קניון גבעתיים

01/05/17

תאריך קריאה קודמת:

לקוח/ה נכבד/ה, אנו מתכבדים להגיש את חישוב צריכת החשמל לתקופה 01/05/17 - 31/05/17:

ח 126 - היינס - 6 - 00023950

| סה"כ לתשלום | מחיר לקוט"ש בא"ג | סה"כ צריכה בקוט"ש | קריאה נוכחית | קריאה קודמת | סוג צריכה | סוג תעריף |
|-------------|------------------|-------------------|--------------|-------------|--------------------------|-----------|
| | | | 31/05/17 | 01/05/17 | פרטי חשבון עבור תאריכים: | |
| ₪ 916.98 | 48.38 | 1,895.37 | 300,513.26 | 298,617.89 | פסגה | 777 |
| ₪ 327.64 | 40.52 | 808.60 | 199,711.04 | 198,902.45 | גבע | 778 |
| ₪ 137.90 | 33.74 | 408.72 | 159,551.10 | 159,142.38 | שפל | 779 |

סה"כ צריכה לדייר:

| סה"כ לתשלום | סה"כ צריכה בקוט"ש | סה"כ צריכה שפל | סה"כ צריכה גבע | סה"כ צריכה בפסגה | שיא ביקוש |
|-------------|-------------------|----------------|----------------|------------------|-----------|
| ₪ 1,382.53 | 3,112.69 | 408.72 | 808.60 | 1,895.37 | |

| | | |
|------------|--------------------|---------------------|
| ₪ 183.91 | תשלום קבוע | |
| ₪ 1,566.44 | סה"כ לתשלום | לא כולל מע"מ |

התפלגות חיוב בש"ח לפי תעו"ז

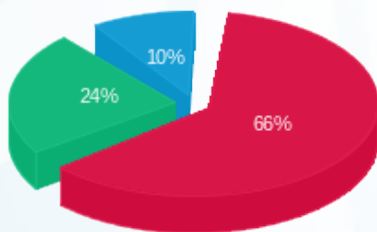

- פסגה (₪ 916.98) 66%
- גבע (₪ 327.64) 24%
- שפל (₪ 137.90) 10%

הסטוריית צריכה בקוט"ש

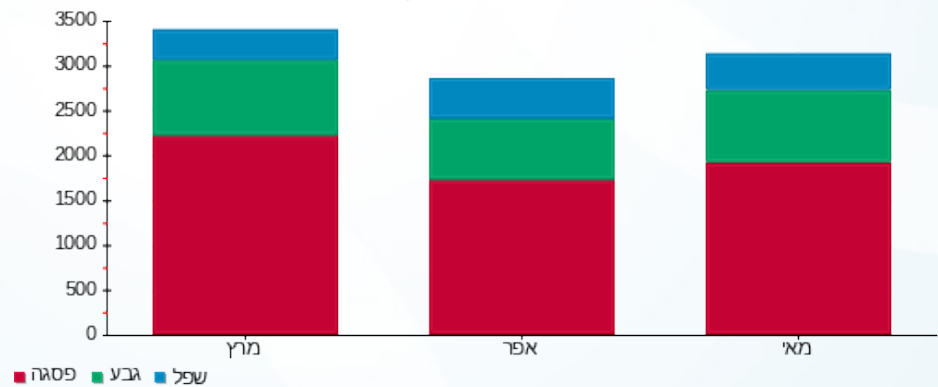



12/06/17

תאריך הפקה:

שם דייר: ח 127-מיה
שם אתר: קניון גבעתיים

31/05/17

תאריך קריאה נוכחית:

01/05/17

תאריך קריאה קודמת:

לקוח/ה נכבד/ה, אנו מתכבדים להגיש את חישוב צריכת החשמל לתקופה 01/05/17 - 31/05/17:

ח 127-מיה - 7 - 00023950

| סה"כ לתשלום | מחיר לקוט"ש בא"ג | סה"כ צריכה בקוט"ש | קריאה נוכחית | קריאה קודמת | סוג צריכה | סוג תעריף |
|-------------|------------------|-------------------|--------------|-------------|--------------------------|-----------|
| | | | 31/05/17 | 01/05/17 | פרטי חשבון עבור תאריכים: | |
| ₪ 954.25 | 48.38 | 1,972.41 | 246,283.58 | 244,311.17 | פסגה | 777 |
| ₪ 312.17 | 40.52 | 770.41 | 153,851.47 | 153,081.06 | גבע | 778 |
| ₪ 63.78 | 33.74 | 189.02 | 112,321.27 | 112,132.26 | שפל | 779 |

סה"כ צריכה לדייר:

| סה"כ לתשלום | סה"כ צריכה בקוט"ש | סה"כ צריכה שפל | סה"כ צריכה גבע | סה"כ צריכה בפסגה | שיא ביקוש |
|-------------|-------------------|----------------|----------------|------------------|-----------|
| ₪ 1,330.20 | 2,931.84 | 189.02 | 770.41 | 1,972.41 | |

| | | |
|------------|--------------------|---------------------|
| ₪ 58.35 | תשלום קבוע | |
| ₪ 1,388.55 | סה"כ לתשלום | לא כולל מע"מ |

התפלגות חיוב בש"ח לפי תעו"ז

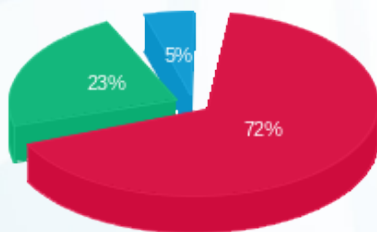

- פסגה (₪ 954.25)
- גבע (₪ 312.17)
- שפל (₪ 63.78)

הסטוריית צריכה בקוט"ש

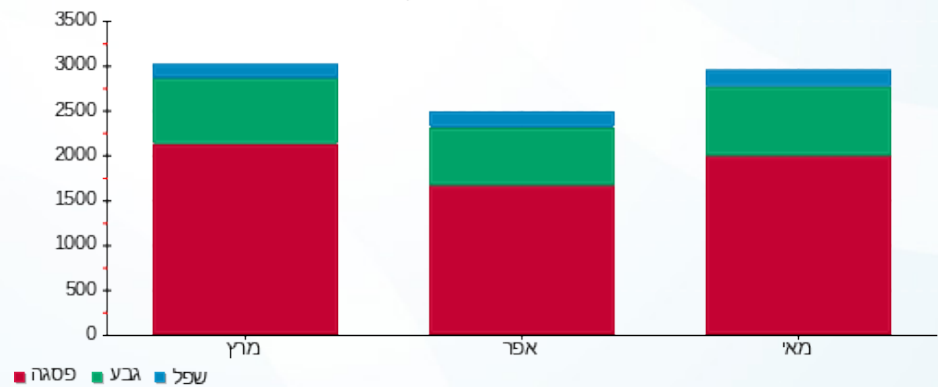



12/06/17

תאריך הפקה:

שם דייר: ח 128 - הודיס

31/05/17

תאריך קריאה נוכחית:

שם אתר: קניון גבעתיים

01/05/17

תאריך קריאה קודמת:

לקוח/ה נכבד/ה, אנו מתכבדים להגיש את חישוב צריכת החשמל לתקופה 01/05/17 - 31/05/17:

ח 128 - הודיס - 1 - 00023939

| סה"כ לתשלום | מחיר לקוט"ש בא"ג | סה"כ צריכה בקוט"ש | קריאה נוכחית | קריאה קודמת | סוג צריכה | סוג תעריף |
|-------------|------------------|-------------------|--------------|-------------|-----------|--------------------------|
| | | | 31/05/17 | 01/05/17 | | פרטי חשבון עבור תאריכים: |
| ₪ 610.44 | 48.38 | 1,261.77 | 198,462.86 | 197,201.10 | פסגה | 777 |
| ₪ 224.64 | 40.52 | 554.40 | 118,376.30 | 117,821.90 | גבע | 778 |
| ₪ 110.78 | 33.74 | 328.34 | 83,416.72 | 83,088.38 | שפל | 779 |

סה"כ צריכה לדייר:

| סה"כ לתשלום | סה"כ צריכה בקוט"ש | סה"כ צריכה שפל | סה"כ צריכה גבע | סה"כ צריכה בפסגה | שיא ביקוש |
|-------------|-------------------|----------------|----------------|------------------|-----------|
| ₪ 945.87 | 2,144.51 | 328.34 | 554.40 | 1,261.77 | |

| | | |
|------------|--------------------|---------------------|
| ₪ 183.91 | תשלום קבוע | |
| ₪ 1,129.78 | סה"כ לתשלום | לא כולל מע"מ |

התפלגות חיוב בש"ח לפי תעו"ז

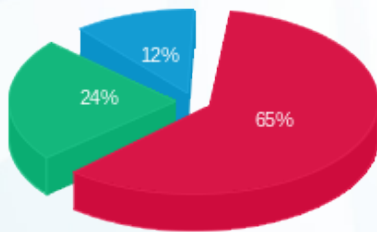

■ פסגה (₪ 610.44)
■ גבע (₪ 224.64)
■ שפל (₪ 110.78)

הסטוריית צריכה בקוט"ש

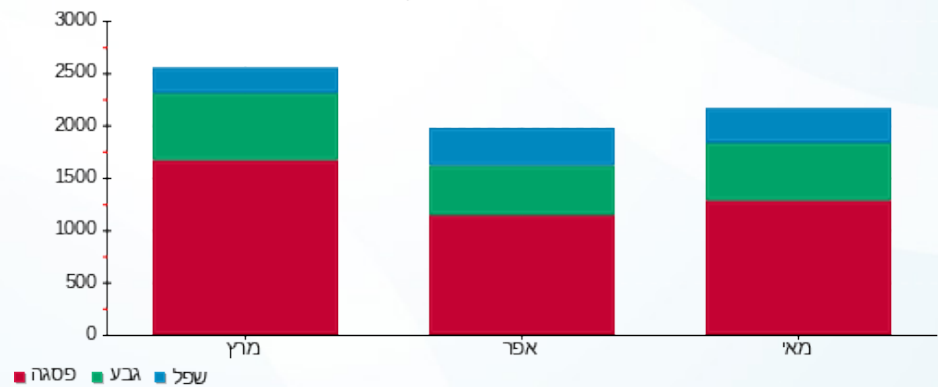

12/06/17

תאריך הפקה:

שם דייר: ח 129 - ורדינון

31/05/17

תאריך קריאה נוכחית:

שם אתר: קניון גבעתיים

01/05/17

תאריך קריאה קודמת:

לקוח/ה נכבד/ה, אנו מתכבדים להגיש את חישוב צריכת החשמל לתקופה 01/05/17 - 31/05/17:

ח 129 - ורדינון - 2 - 00023939

| סה"כ לתשלום | מחיר לקוט"ש בא"ג | סה"כ צריכה בקוט"ש | קריאה נוכחית | קריאה קודמת | סוג צריכה | סוג תעריף |
|-------------|------------------|-------------------|--------------|-------------|--------------------------|-----------|
| | | | 31/05/17 | 01/05/17 | פרטי חשבון עבור תאריכים: | |
| ₪ 894.78 | 48.38 | 1,849.48 | 270,307.79 | 268,458.31 | פסגה | 777 |
| ₪ 289.17 | 40.52 | 713.65 | 156,511.26 | 155,797.61 | גבע | 778 |
| ₪ 69.59 | 33.74 | 206.27 | 94,153.69 | 93,947.43 | שפל | 779 |

סה"כ צריכה לדייר:

| סה"כ לתשלום | סה"כ צריכה בקוט"ש | סה"כ צריכה שפל | סה"כ צריכה גבע | סה"כ צריכה בפסגה | שיא ביקוש |
|-------------|-------------------|----------------|----------------|------------------|-----------|
| ₪ 1,253.54 | 2,769.39 | 206.27 | 713.65 | 1,849.48 | |

| | | |
|------------|--------------------|---------------------|
| ₪ 183.91 | תשלום קבוע | |
| ₪ 1,437.45 | סה"כ לתשלום | לא כולל מע"מ |

התפלגות חיוב בש"ח לפי תעו"ז

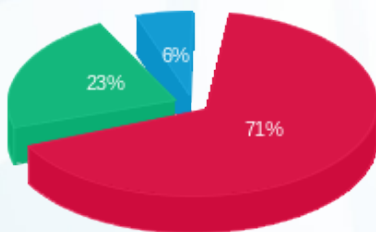

- פסגה (₪ 894.78) 71%
- גבע (₪ 289.17) 23%
- שפל (₪ 69.59) 6%

הסטוריית צריכה בקוט"ש

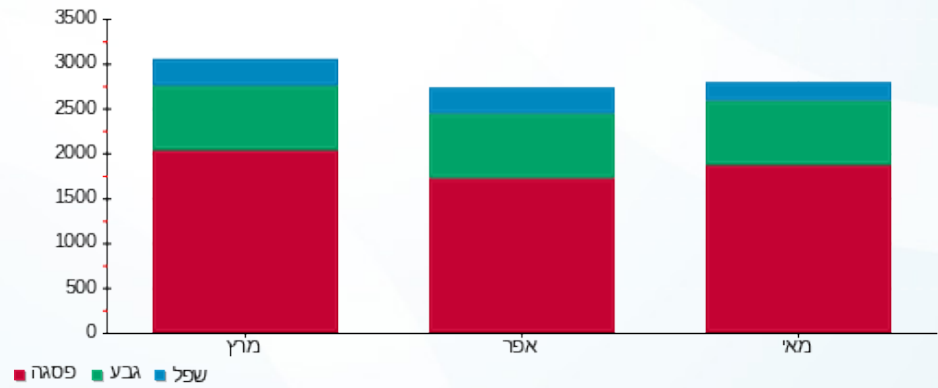



12/06/17

תאריך הפקה:

שם דייר: ח 130 - וואנס

31/05/17

תאריך קריאה נוכחית:

שם אתר: קניון גבעתיים

01/05/17

תאריך קריאה קודמת:

לקוח/ה נכבד/ה, אנו מתכבדים להגיש את חישוב צריכת החשמל לתקופה 01/05/17 - 31/05/17:

ח 130 - וואנס - 6 - 00023956

| סה"כ לתשלום | מחיר לקוט"ש בא"ג | סה"כ צריכה בקוט"ש | קריאה נוכחית | קריאה קודמת | סוג צריכה | סוג תעריף |
|-------------|------------------|-------------------|--------------|-------------|--------------------------|-----------|
| | | | 31/05/17 | 01/05/17 | פרטי חשבון עבור תאריכים: | |
| 188.98 ₪ | 48.38 | 390.61 | 176,474.54 | 176,083.93 | פסגה | 777 |
| 70.49 ₪ | 40.52 | 173.97 | 103,856.34 | 103,682.37 | גבע | 778 |
| 47.33 ₪ | 33.74 | 140.29 | 73,848.56 | 73,708.27 | שפל | 779 |

סה"כ צריכה לדייר:

| סה"כ לתשלום | סה"כ צריכה בקוט"ש | סה"כ צריכה שפל | סה"כ צריכה גבע | סה"כ צריכה בפסגה | שיא ביקוש |
|-------------|-------------------|----------------|----------------|------------------|-----------|
| 306.81 ₪ | 704.87 | 140.29 | 173.97 | 390.61 | |

| | | |
|----------|--------------------|---------------------|
| 183.91 ₪ | תשלום קבוע | |
| 490.72 ₪ | סה"כ לתשלום | לא כולל מע"מ |

התפלגות חיוב בש"ח לפי תעו"ז

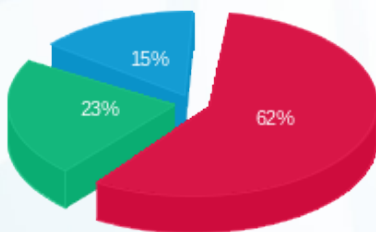

- פסגה (188.98 ₪)
- גבע (70.49 ₪)
- שפל (47.33 ₪)

הסטוריית צריכה בקוט"ש

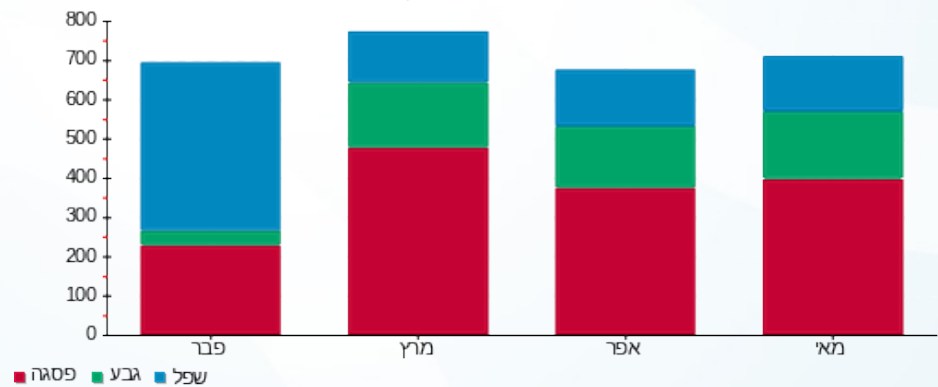



12/06/17

תאריך הפקדה:

שם דייר: ח 130 א - דניאל גירל

31/05/17

תאריך קריאה נוכחית:

שם אתר: קניון גבעתיים

01/05/17

תאריך קריאה קודמת:

לקוח/ה נכבד/ה, אנו מתכבדים להגיש את חישוב צריכת החשמל לתקופה 01/05/17 - 31/05/17:

ח 130 א - דניאל גירל - 3 - 00023939

| סה"כ לתשלום | מחיר לקוט"ש בא"ג | סה"כ צריכה בקוט"ש | קריאה נוכחית | קריאה קודמת | סוג צריכה | סוג תעריף |
|-------------|------------------|-------------------|--------------|-------------|-----------|--------------------------|
| | | | 31/05/17 | 01/05/17 | | פרטי חשבון עבור תאריכים: |
| ₪ 375.44 | 48.38 | 776.02 | 191,723.05 | 190,947.03 | פסגה | 777 |
| ₪ 153.02 | 40.52 | 377.65 | 121,012.84 | 120,635.18 | גבע | 778 |
| ₪ 60.26 | 33.74 | 178.60 | 62,934.02 | 62,755.41 | שפל | 779 |

סה"כ צריכה לדייר:

| סה"כ לתשלום | סה"כ צריכה בקוט"ש | סה"כ צריכה שפל | סה"כ צריכה גבע | סה"כ צריכה בפסגה | שיא ביקוש |
|-------------|-------------------|----------------|----------------|------------------|-----------|
| ₪ 588.72 | 1,332.28 | 178.60 | 377.65 | 776.02 | |

| | | |
|----------|--------------------|---------------------|
| ₪ 183.91 | תשלום קבוע | |
| ₪ 772.63 | סה"כ לתשלום | לא כולל מע"מ |

התפלגות חיוב בש"ח לפי תעו"ז

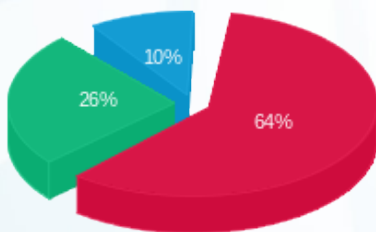

פסגה (₪ 375.44) 64%
 גבע (₪ 153.02) 26%
 שפל (₪ 60.26) 10%

הסטוריית צריכה בקוט"ש

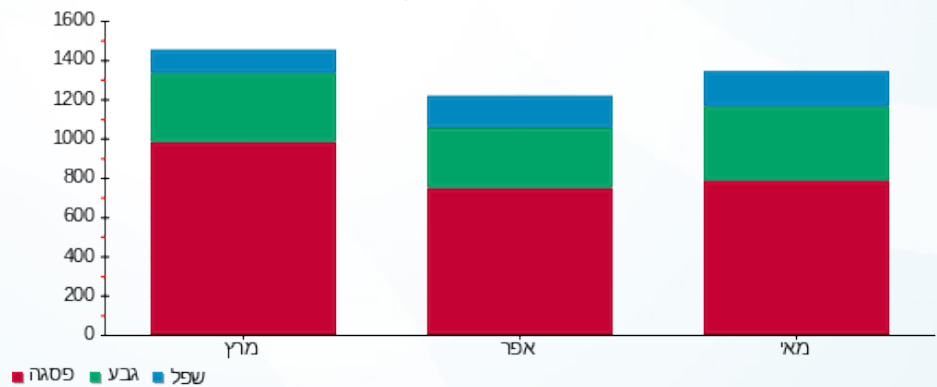

12/06/17 תאריך הפקה:
 31/05/17 תאריך קריאה נוכחית:
 01/05/17 תאריך קריאה קודמת:

שם דייר: ח 131 - פיקס שיווק מותגים בעמ
 שם אתר: קניון גבעתיים

לקוח/ה נכבד/ה, אנו מתכבדים להגיש את חישוב צריכת החשמל לתקופה 01/05/17 - 31/05/17:

ח 131 - פיקס שיווק מותגים בעמ - 4 - 00023939

| סה"כ לתשלום | מחיר לקוט"ש בא"ג | סה"כ צריכה בקוט"ש | קריאה נוכחית | קריאה קודמת | סוג צריכה | סוג תעריף |
|-------------|------------------|-------------------|--------------|-------------|--------------------------|-----------|
| | | | 31/05/17 | 01/05/17 | פרטי חשבון עבור תאריכים: | |
| ₪ 348.94 | 48.38 | 721.24 | 263,838.97 | 263,117.72 | פסגה | 777 |
| ₪ 106.02 | 40.52 | 261.66 | 152,329.00 | 152,067.34 | גבע | 778 |
| ₪ 42.05 | 33.74 | 124.64 | 62,147.32 | 62,022.67 | שפל | 779 |

סה"כ צריכה לדייר:

| סה"כ לתשלום | סה"כ צריכה בקוט"ש | סה"כ צריכה שפל | סה"כ צריכה גבע | סה"כ צריכה בפסגה | שיא ביקוש |
|-------------|-------------------|----------------|----------------|------------------|-----------|
| ₪ 497.02 | 1,107.54 | 124.64 | 261.66 | 721.24 | |

| | | |
|----------|--------------------|---------------------|
| ₪ 183.91 | תשלום קבוע | |
| ₪ 680.93 | סה"כ לתשלום | לא כולל מע"מ |

התפלגות חיוב בש"ח לפי תעו"ז

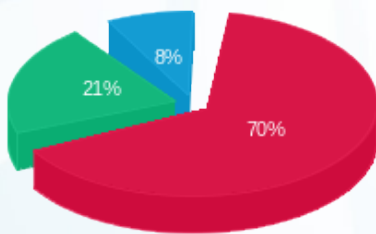

פסגה (₪ 348.94) 70%
 גבע (₪ 106.02) 21%
 שפל (₪ 42.05) 8%

הסטוריית צריכה בקוט"ש

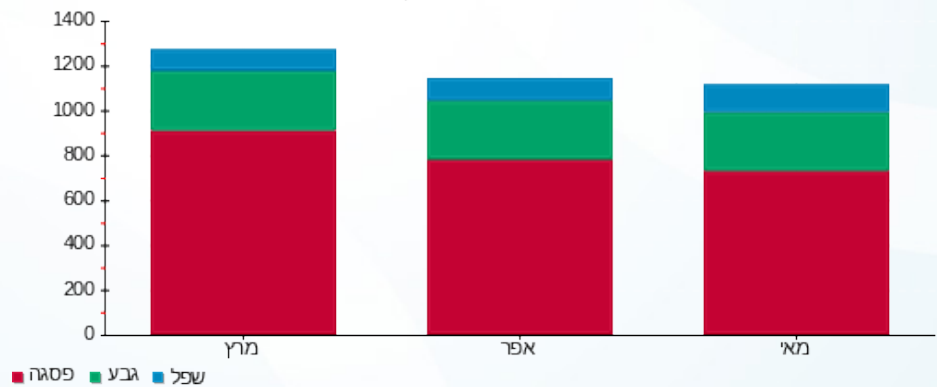

12/06/17

תאריך הפקה:

שם דייר: ח 132 - אופטיקה הדור השלישי
שם אתר: קניון גבעתיים

31/05/17

תאריך קריאה נוכחית:

01/05/17

תאריך קריאה קודמת:

לקוח/ה נכבד/ה, אנו מתכבדים להגיש את חישוב צריכת החשמל לתקופה 01/05/17 - 31/05/17:

ח 132 - אופטיקה הדור השלישי - 5 - 00023939

| סה"כ לתשלום | מחיר לקוט"ש בא"ג | סה"כ צריכה בקוט"ש | קריאה נוכחית | קריאה קודמת | סוג צריכה | סוג תעריף |
|-------------|------------------|-------------------|--------------|-------------|-----------|--------------------------|
| | | | 31/05/17 | 01/05/17 | | פרטי חשבון עבור תאריכים: |
| ₪ 566.87 | 48.38 | 1,171.70 | 251,550.51 | 250,378.81 | פסגה | 777 |
| ₪ 190.01 | 40.52 | 468.93 | 149,268.99 | 148,800.06 | גבע | 778 |
| ₪ 81.08 | 33.74 | 240.32 | 81,803.81 | 81,563.49 | שפל | 779 |

סה"כ צריכה לדייר:

| סה"כ לתשלום | סה"כ צריכה בקוט"ש | סה"כ צריכה שפל | סה"כ צריכה גבע | סה"כ צריכה בפסגה | שיא ביקוש |
|-------------|-------------------|----------------|----------------|------------------|-----------|
| ₪ 837.96 | 1,880.95 | 240.32 | 468.93 | 1,171.70 | |

| | | |
|------------|--------------------|---------------------|
| ₪ 183.91 | תשלום קבוע | |
| ₪ 1,021.87 | סה"כ לתשלום | לא כולל מע"מ |

התפלגות חיוב בש"ח לפי תעו"ז

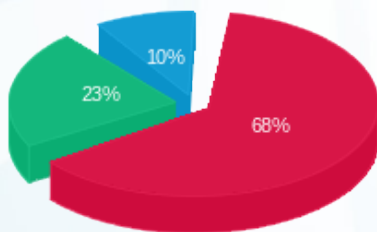

פסגה (₪ 566.87) 68%
גבע (₪ 190.009) 23%
שפל (₪ 81.08) 10%

הסטוריית צריכה בקוט"ש

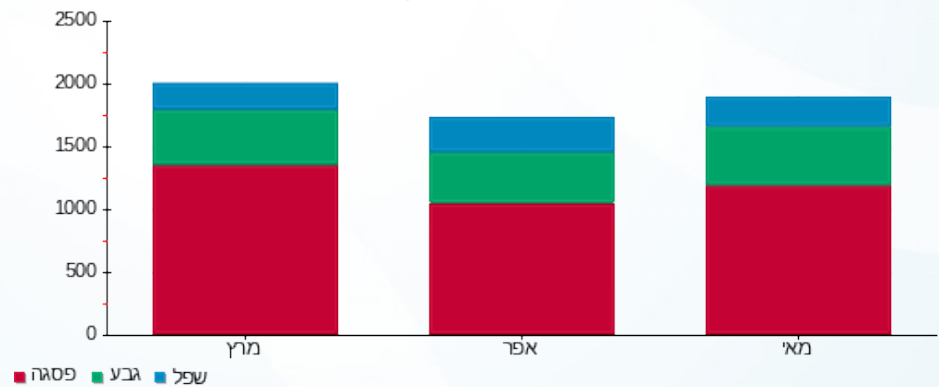



12/06/17

תאריך הפקה:

שם דייר: ח 133 - סופר פארם

31/05/17

תאריך קריאה נוכחית:

שם אתר: קניון גבעתיים

01/05/17

תאריך קריאה קודמת:

לקוח/ה נכבד/ה, אנו מתכבדים להגיש את חישוב צריכת החשמל לתקופה 01/05/17 - 31/05/17:

ח 133 - סופר פארם - 6 - 00023939

| סה"כ לתשלום | מחיר לקוט"ש בא"ג | סה"כ צריכה בקוט"ש | קריאה נוכחית | קריאה קודמת | סוג צריכה | סוג תעריף |
|-------------|------------------|-------------------|--------------|--------------|--------------------------|-----------|
| | | | 31/05/17 | 01/05/17 | פרטי חשבון עבור תאריכים: | |
| ₪ 8,176.73 | 48.38 | 16,901.05 | 1,774,958.98 | 1,758,057.93 | פסגה | 777 |
| ₪ 3,097.30 | 40.52 | 7,643.88 | 1,181,559.83 | 1,173,915.95 | גבע | 778 |
| ₪ 1,977.24 | 33.74 | 5,860.22 | 823,534.43 | 817,674.20 | שפל | 779 |

סה"כ צריכה לדייר:

| סה"כ לתשלום | סה"כ צריכה בקוט"ש | סה"כ צריכה שפל | סה"כ צריכה גבע | סה"כ צריכה בפסגה | שיא ביקוש |
|-------------|-------------------|----------------|----------------|------------------|-----------|
| ₪ 13,251.27 | 30,405.15 | 5,860.22 | 7,643.88 | 16,901.05 | |

| | | |
|-------------|--------------------|---------------------|
| ₪ 183.91 | תשלום קבוע | |
| ₪ 13,435.18 | סה"כ לתשלום | לא כולל מע"מ |

התפלגות חיוב בש"ח לפי תעו"ז

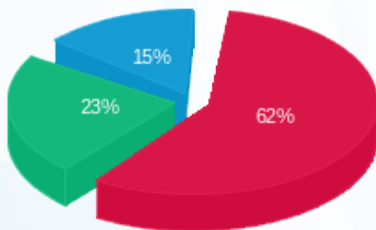

- פסגה (₪ 8,176.73)
- גבע (₪ 3,097.30)
- שפל (₪ 1,977.24)

הסטוריית צריכה בקוט"ש

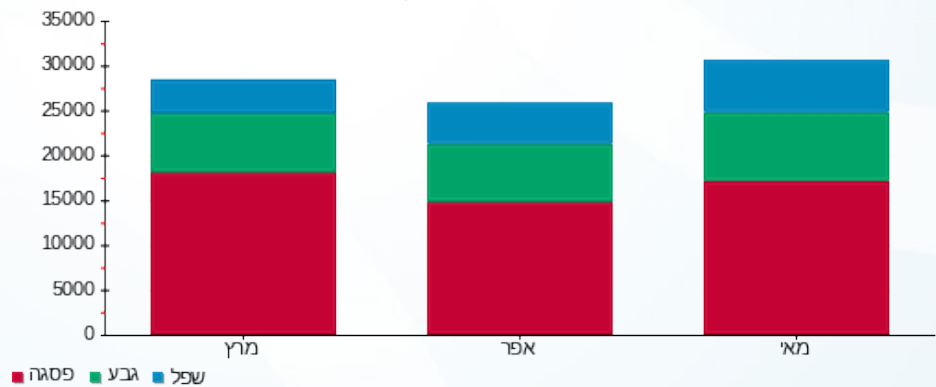



12/06/17

תאריך הפקה:

שם דייר: ח 135 - לאוקסיטן

31/05/17

תאריך קריאה נוכחית:

שם אתר: קניון גבעתיים

01/05/17

תאריך קריאה קודמת:

לקוח/ה נכבד/ה, אנו מתכבדים להגיש את חישוב צריכת החשמל לתקופה 01/05/17 - 31/05/17:

ח 135 - לאוקסיטן - 1 - 00023956

| סה"כ לתשלום | מחיר לקוט"ש בא"ג | סה"כ צריכה בקוט"ש | קריאה נוכחית | קריאה קודמת | סוג צריכה | סוג תעריף |
|-------------|------------------|-------------------|--------------|-------------|--------------------------|-----------|
| | | | 31/05/17 | 01/05/17 | פרטי חשבון עבור תאריכים: | |
| 140.93 ₪ | 48.38 | 291.29 | 135,291.39 | 135,000.10 | פסגה | 777 |
| 36.93 ₪ | 40.52 | 91.14 | 76,440.58 | 76,349.44 | גבע | 778 |
| 20.77 ₪ | 33.74 | 61.55 | 42,191.81 | 42,130.26 | שפל | 779 |

סה"כ צריכה לדייר:

| סה"כ לתשלום | סה"כ צריכה בקוט"ש | סה"כ צריכה שפל | סה"כ צריכה גבע | סה"כ צריכה בפסגה | שיא ביקוש |
|-------------|-------------------|----------------|----------------|------------------|-----------|
| 198.62 ₪ | 443.98 | 61.55 | 91.14 | 291.29 | |

| | | |
|----------|--------------------|---------------------|
| 183.91 ₪ | תשלום קבוע | |
| 382.53 ₪ | סה"כ לתשלום | לא כולל מע"מ |

התפלגות חיוב בש"ח לפי תעו"ז

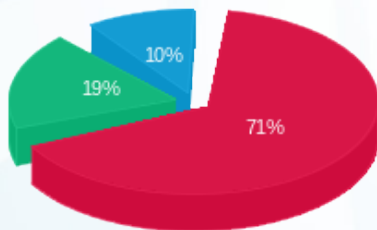

- פסגה (140.93 ₪)
- גבע (36.93 ₪)
- שפל (20.77 ₪)

הסטוריית צריכה בקוט"ש

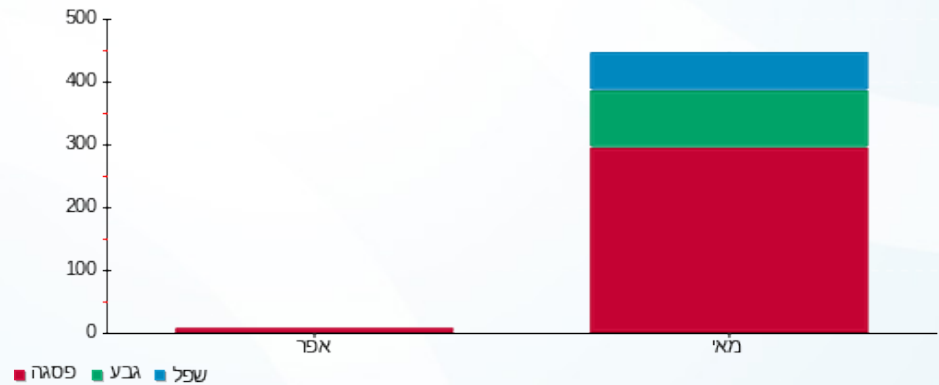



12/06/17

תאריך הפקה:

שם דייר: ח 136 - אפריל

31/05/17

תאריך קריאה נוכחית:

שם אתר: קניון גבעתיים

01/05/17

תאריך קריאה קודמת:

לקוח/ה נכבד/ה, אנו מתכבדים להגיש את חישוב צריכת החשמל לתקופה 01/05/17 - 31/05/17:

ח 136 - אפריל - 2 - 00023956

| סה"כ לתשלום | מחיר לקוט"ש בא"ג | סה"כ צריכה בקוט"ש | קריאה נוכחית | קריאה קודמת | סוג צריכה | סוג תעריף |
|-------------|------------------|-------------------|--------------|-------------|--------------------------|-----------|
| | | | 31/05/17 | 01/05/17 | פרטי חשבון עבור תאריכים: | |
| ₪ 901.89 | 48.38 | 1,864.18 | 336,908.95 | 335,044.77 | פסגה | 777 |
| ₪ 301.06 | 40.52 | 742.99 | 208,059.75 | 207,316.76 | גבע | 778 |
| ₪ 130.34 | 33.74 | 386.32 | 128,398.56 | 128,012.24 | שפל | 779 |

סה"כ צריכה לדייר:

| סה"כ לתשלום | סה"כ צריכה בקוט"ש | סה"כ צריכה שפל | סה"כ צריכה גבע | סה"כ צריכה בפסגה | שיא ביקוש |
|-------------|-------------------|----------------|----------------|------------------|-----------|
| ₪ 1,333.29 | 2,993.48 | 386.32 | 742.99 | 1,864.18 | |

| | | |
|------------|--------------------|---------------------|
| ₪ 183.91 | תשלום קבוע | |
| ₪ 1,517.20 | סה"כ לתשלום | לא כולל מע"מ |

התפלגות חיוב בש"ח לפי תעו"ז

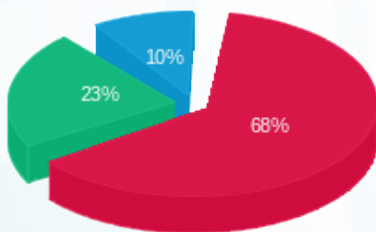

■ פסגה (₪ 901.89)
■ גבע (₪ 301.06)
■ שפל (₪ 130.34)

הסטוריית צריכה בקוט"ש

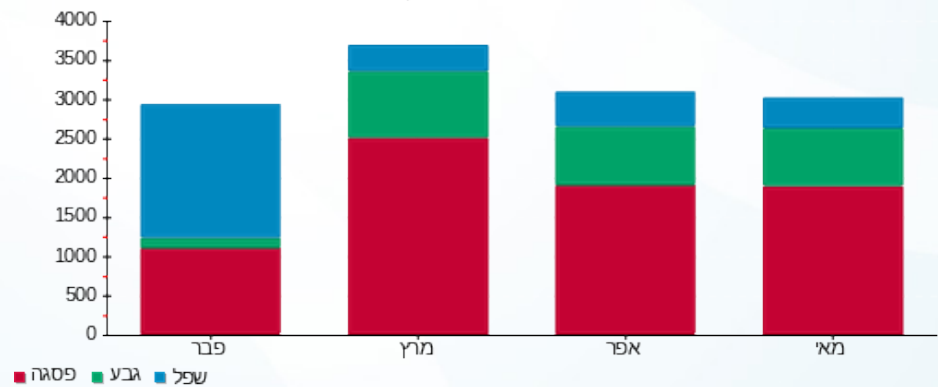

■ פסגה ■ גבע ■ שפל





12/06/17

תאריך הפקה:

שם דייר: ח 137 - פאפאיה

31/05/17

תאריך קריאה נוכחית:

שם אתר: קניון גבעתיים

01/05/17

תאריך קריאה קודמת:

לקוח/ה נכבד/ה, אנו מתכבדים להגיש את חישוב צריכת החשמל לתקופה 01/05/17 - 31/05/17:

ח 137 - פאפאיה - 3 - 00023956

| סה"כ לתשלום | מחיר לקוט"ש בא"ג | סה"כ צריכה בקוט"ש | קריאה נוכחית | קריאה קודמת | סוג צריכה | סוג תעריף |
|-------------|------------------|-------------------|--------------|-------------|--------------------------|-----------|
| | | | 31/05/17 | 01/05/17 | פרטי חשבון עבור תאריכים: | |
| ₪ 607.21 | 48.38 | 1,255.09 | 185,125.21 | 183,870.12 | פסגה | 777 |
| ₪ 226.59 | 40.52 | 559.21 | 118,669.08 | 118,109.87 | גבע | 778 |
| ₪ 71.29 | 33.74 | 211.30 | 59,933.47 | 59,722.17 | שפל | 779 |

סה"כ צריכה לדייר:

| סה"כ לתשלום | סה"כ צריכה בקוט"ש | סה"כ צריכה שפל | סה"כ צריכה גבע | סה"כ צריכה בפסגה | שיא ביקוש |
|-------------|-------------------|----------------|----------------|------------------|-----------|
| ₪ 905.10 | 2,025.61 | 211.30 | 559.21 | 1,255.09 | |

| | | |
|------------|--------------------|---------------------|
| ₪ 183.91 | תשלום קבוע | |
| ₪ 1,089.01 | סה"כ לתשלום | לא כולל מע"מ |

התפלגות חיוב בש"ח לפי תעו"ז

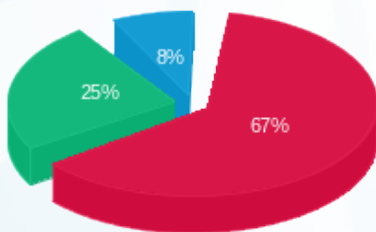

- פסגה (₪ 607.21)
- גבע (₪ 226.59)
- שפל (₪ 71.29)

הסטוריית צריכה בקוט"ש

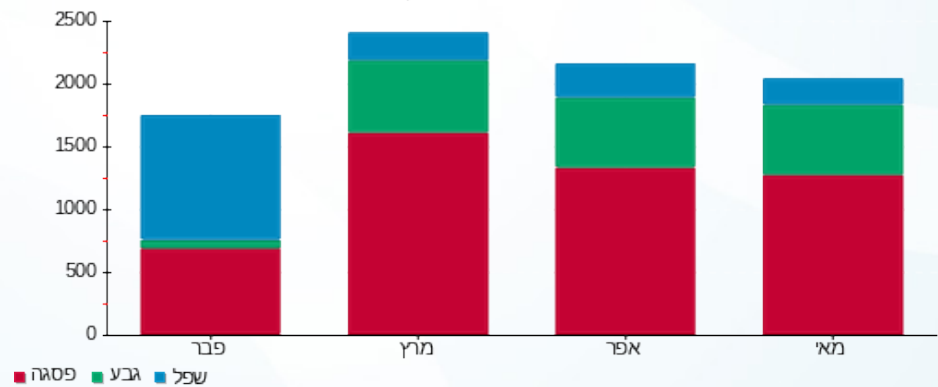

12/06/17

תאריך הפקה:

שם דייר: ח 138 - סטימצקי

31/05/17

תאריך קריאה נוכחית:

שם אתר: קניון גבעתיים

01/05/17

תאריך קריאה קודמת:

לקוח/ה נכבד/ה, אנו מתכבדים להגיש את חישוב צריכת החשמל לתקופה 01/05/17 - 31/05/17:

ח 138 - סטימצקי - 4 - 00023956

| סה"כ לתשלום | מחיר לקוט"ש בא"ג | סה"כ צריכה בקוט"ש | קריאה נוכחית | קריאה קודמת | סוג צריכה | סוג תעריף |
|-------------|------------------|-------------------|--------------|-------------|--------------------------|-----------|
| | | | 31/05/17 | 01/05/17 | פרטי חשבון עבור תאריכים: | |
| ₪ 506.86 | 48.38 | 1,047.66 | 200,863.97 | 199,816.31 | פסגה | 777 |
| ₪ 166.99 | 40.52 | 412.11 | 117,224.16 | 116,812.04 | גבע | 778 |
| ₪ 70.85 | 33.74 | 210.00 | 67,338.88 | 67,128.88 | שפל | 779 |

סה"כ צריכה לדייר:

| סה"כ לתשלום | סה"כ צריכה בקוט"ש | סה"כ צריכה שפל | סה"כ צריכה גבע | סה"כ צריכה בפסגה | שיא ביקוש |
|-------------|-------------------|----------------|----------------|------------------|-----------|
| ₪ 744.70 | 1,669.77 | 210.00 | 412.11 | 1,047.66 | |

| | | |
|----------|--------------------|---------------------|
| ₪ 183.91 | תשלום קבוע | |
| ₪ 928.61 | סה"כ לתשלום | לא כולל מע"מ |

התפלגות חיוב בש"ח לפי תעו"ז

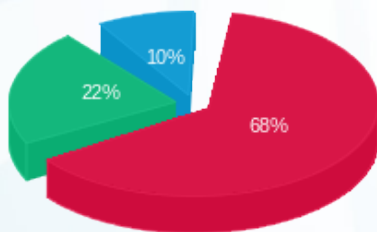

פסגה (₪ 506.86) 68%
 גבע (₪ 166.99) 22%
 שפל (₪ 70.85) 10%

הסטוריית צריכה בקוט"ש

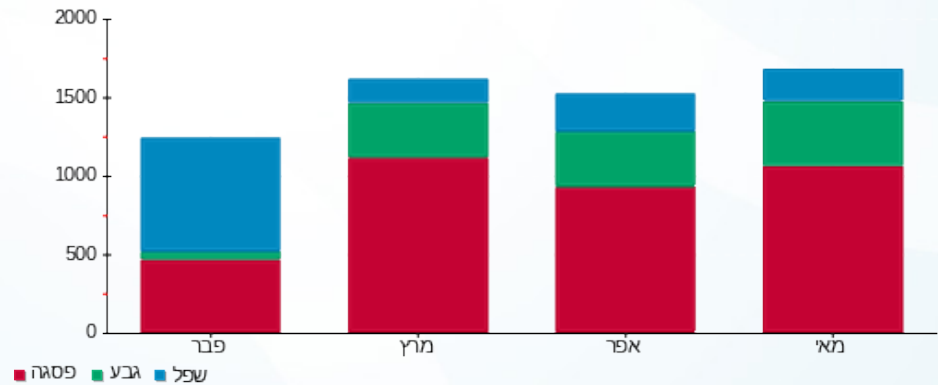



12/06/17

תאריך הפקה:

שם דייר: ח 139 - גולף בייבי

31/05/17

תאריך קריאה נוכחית:

שם אתר: קניון גבעתיים

01/05/17

תאריך קריאה קודמת:

לקוח/ה נכבד/ה, אנו מתכבדים להגיש את חישוב צריכת החשמל לתקופה 01/05/17 - 31/05/17:

ח 139 - גולף בייבי - 5 - 00023956

| סה"כ לתשלום | מחיר לקוט"ש בא"ג | סה"כ צריכה בקוט"ש | קריאה נוכחית | קריאה קודמת | סוג צריכה | סוג תעריף |
|-------------|------------------|-------------------|--------------|-------------|--------------------------|-----------|
| | | | 31/05/17 | 01/05/17 | פרטי חשבון עבור תאריכים: | |
| ₪ 1,232.57 | 48.38 | 2,547.68 | 385,832.98 | 383,285.30 | פסגה | 777 |
| ₪ 400.69 | 40.52 | 988.87 | 239,685.33 | 238,696.46 | גבע | 778 |
| ₪ 93.15 | 33.74 | 276.07 | 143,748.30 | 143,472.23 | שפל | 779 |

סה"כ צריכה לדייר:

| סה"כ לתשלום | סה"כ צריכה בקוט"ש | סה"כ צריכה שפל | סה"כ צריכה גבע | סה"כ צריכה בפסגה | שיא ביקוש |
|-------------|-------------------|----------------|----------------|------------------|-----------|
| ₪ 1,726.41 | 3,812.63 | 276.07 | 988.87 | 2,547.68 | |

| | | |
|------------|--------------------|---------------------|
| ₪ 183.91 | תשלום קבוע | |
| ₪ 1,910.32 | סה"כ לתשלום | לא כולל מע"מ |

התפלגות חיוב בש"ח לפי תעו"ז

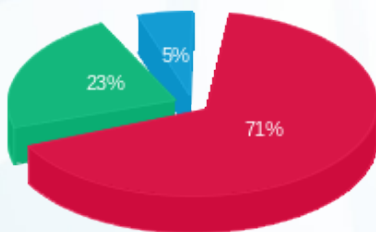

■ פסגה (₪ 1,232.57)
■ גבע (₪ 400.69)
■ שפל (₪ 93.15)

הסטוריית צריכה בקוט"ש

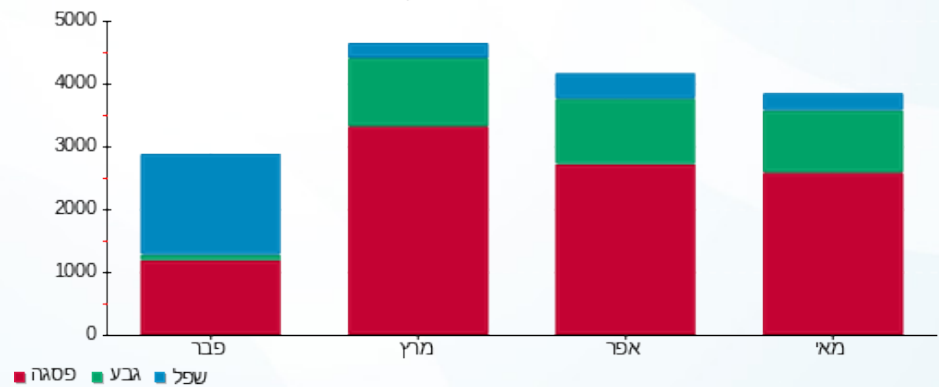



12/06/17

תאריך הפקה:

שם דייר: ח 140 - נעלי נמרוד

31/05/17

תאריך קריאה נוכחית:

שם אתר: קניון גבעתיים

01/05/17

תאריך קריאה קודמת:

לקוח/ה נכבד/ה, אנו מתכבדים להגיש את חישוב צריכת החשמל לתקופה 01/05/17 - 31/05/17:

ח 140 - נעלי נמרוד - 7 - 00023956

| סה"כ לתשלום | מחיר לקוט"ש בא"ג | סה"כ צריכה בקוט"ש | קריאה נוכחית | קריאה קודמת | סוג צריכה | סוג תעריף |
|-------------|------------------|-------------------|--------------|-------------|-----------|--------------------------|
| | | | 31/05/17 | 01/05/17 | | פרטי חשבון עבור תאריכים: |
| ₪ 965.75 | 48.38 | 1,996.17 | 301,621.56 | 299,625.39 | פסגה | 777 |
| ₪ 348.73 | 40.52 | 860.64 | 165,429.78 | 164,569.14 | גבע | 778 |
| ₪ 97.65 | 33.74 | 289.41 | 79,517.74 | 79,228.33 | שפל | 779 |

סה"כ צריכה לדייר:

| סה"כ לתשלום | סה"כ צריכה בקוט"ש | סה"כ צריכה שפל | סה"כ צריכה גבע | סה"כ צריכה בפסגה | שיא ביקוש |
|-------------|-------------------|----------------|----------------|------------------|-----------|
| ₪ 1,412.13 | 3,146.23 | 289.41 | 860.64 | 1,996.17 | |

| | | |
|------------|--------------------|---------------------|
| ₪ 183.91 | תשלום קבוע | |
| ₪ 1,596.04 | סה"כ לתשלום | לא כולל מע"מ |

התפלגות חיוב בש"ח לפי תעו"ז

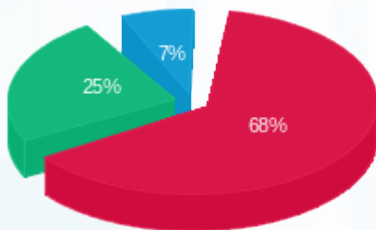

■ פסגה (₪ 965.75)
■ גבע (₪ 348.73)
■ שפל (₪ 97.65)

הסטוריית צריכה בקוט"ש

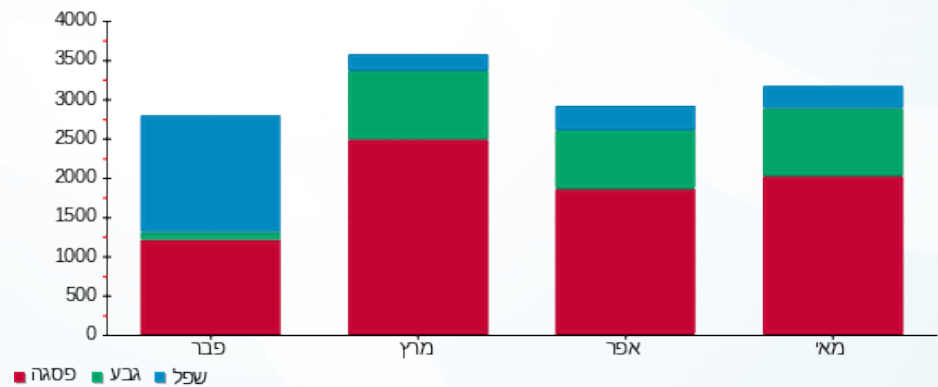



12/06/17

תאריך הפקה:

שם דייר: ח 141 - אפרודיטה

31/05/17

תאריך קריאה נוכחית:

שם אתר: קניון גבעתיים

01/05/17

תאריך קריאה קודמת:

לקוח/ה נכבד/ה, אנו מתכבדים להגיש את חישוב צריכת החשמל לתקופה 01/05/17 - 31/05/17:

ח 141 - אפרודיטה - 2 - 00023936

| סה"כ לתשלום | מחיר לקוט"ש בא"ג | סה"כ צריכה בקוט"ש | קריאה נוכחית | קריאה קודמת | סוג צריכה | סוג תעריף |
|-------------|------------------|-------------------|--------------|--------------|--------------------------|-----------|
| | | | 31/05/17 | 01/05/17 | פרטי חשבון עבור תאריכים: | |
| ₪ 2,782.81 | 48.38 | 5,751.98 | 1,687,292.36 | 1,681,540.38 | פסגה | 777 |
| ₪ 957.53 | 40.52 | 2,363.09 | 1,030,517.18 | 1,028,154.09 | גבע | 778 |
| ₪ 561.05 | 33.74 | 1,662.87 | 469,973.95 | 468,311.08 | שפל | 779 |

סה"כ צריכה לדייר:

| סה"כ לתשלום | סה"כ צריכה בקוט"ש | סה"כ צריכה שפל | סה"כ צריכה גבע | סה"כ צריכה בפסגה | שיא ביקוש |
|-------------|-------------------|----------------|----------------|------------------|-----------|
| ₪ 4,301.39 | 9,777.94 | 1,662.87 | 2,363.09 | 5,751.98 | |

| | | |
|------------|--------------------|---------------------|
| ₪ 183.91 | תשלום קבוע | |
| ₪ 4,485.30 | סה"כ לתשלום | לא כולל מע"מ |

התפלגות חיוב בש"ח לפי תעו"ז

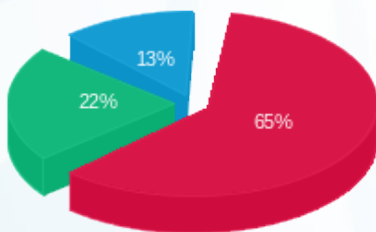

■ פסגה (₪ 2,782.81)
■ גבע (₪ 957.53)
■ שפל (₪ 561.05)

הסטוריית צריכה בקוט"ש

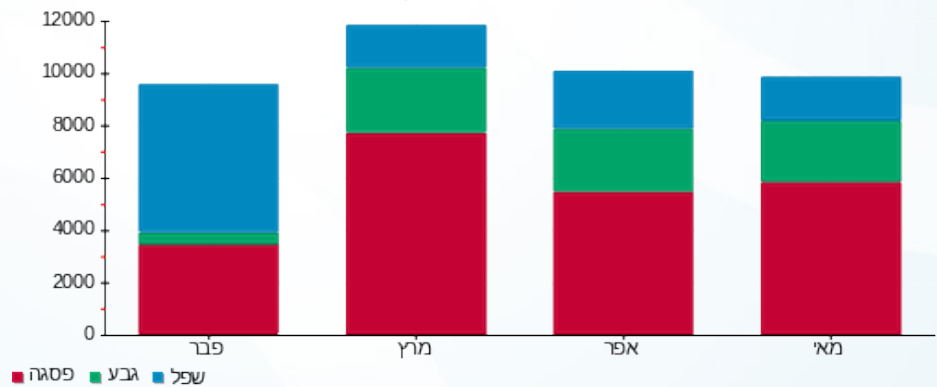



12/06/17

תאריך הפקה:

שם דייר: ח 142 - אירוסול

31/05/17

תאריך קריאה נוכחית:

שם אתר: קניון גבעתיים

01/05/17

תאריך קריאה קודמת:

לקוח/ה נכבד/ה, אנו מתכבדים להגיש את חישוב צריכת החשמל לתקופה 01/05/17 - 31/05/17:

ח 142 - אירוסול - 6 - 00023936

| סה"כ לתשלום | מחיר לקוט"ש בא"ג | סה"כ צריכה בקוט"ש | קריאה נוכחית | קריאה קודמת | סוג צריכה | סוג תעריף |
|-------------|------------------|-------------------|--------------|--------------|--------------------------|-----------|
| | | | 31/05/17 | 01/05/17 | פרטי חשבון עבור תאריכים: | |
| ₪ 3,734.14 | 48.38 | 7,718.36 | 1,520,965.10 | 1,513,246.73 | פסגה | 777 |
| ₪ 1,178.31 | 40.52 | 2,907.97 | 875,336.23 | 872,428.26 | גבע | 778 |
| ₪ 566.80 | 33.74 | 1,679.90 | 468,480.02 | 466,800.12 | שפל | 779 |

סה"כ צריכה לדייר:

| סה"כ לתשלום | סה"כ צריכה בקוט"ש | סה"כ צריכה שפל | סה"כ צריכה גבע | סה"כ צריכה בפסגה | שיא ביקוש |
|-------------|-------------------|----------------|----------------|------------------|-----------|
| ₪ 5,479.25 | 12,306.23 | 1,679.90 | 2,907.97 | 7,718.36 | |

| | | |
|------------|--------------------|---------------------|
| ₪ 183.91 | תשלום קבוע | |
| ₪ 5,663.16 | סה"כ לתשלום | לא כולל מע"מ |

התפלגות חיוב בש"ח לפי תעו"ז

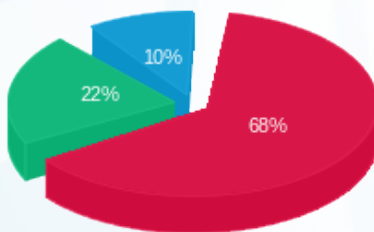

- פסגה (₪ 3,734.14) 68%
- גבע (₪ 1,178.31) 22%
- שפל (₪ 566.80) 10%

הסטוריית צריכה בקוט"ש

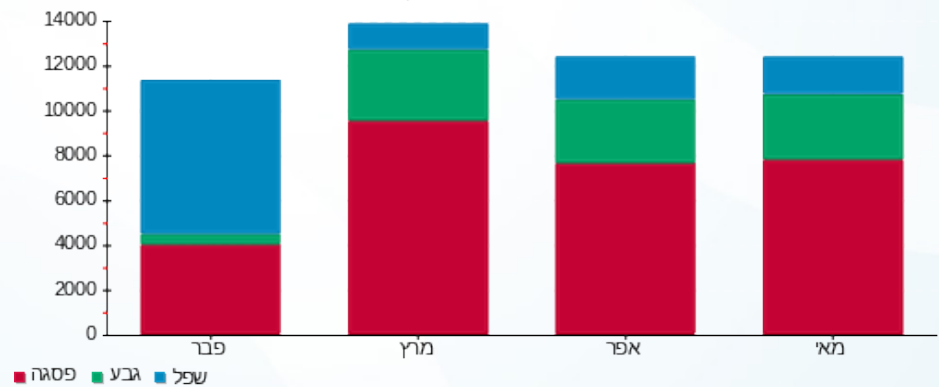

12/06/17

תאריך הפקה:

שם דייר: ח 1604 א' - סחוט

31/05/17

תאריך קריאה נוכחית:

שם אתר: קניון גבעתיים

01/05/17

תאריך קריאה קודמת:

לקוח/ה נכבד/ה, אנו מתכבדים להגיש את חישוב צריכת החשמל לתקופה 01/05/17 - 31/05/17:

ח 1604 א' - סחוט - 8 - 00023941

| סה"כ לתשלום | מחיר לקוט"ש בא"ג | סה"כ צריכה בקוט"ש | קריאה נוכחית | קריאה קודמת | סוג צריכה | סוג תעריף |
|-------------|------------------|-------------------|--------------|-------------|-----------|--------------------------|
| | | | 31/05/17 | 01/05/17 | | פרטי חשבון עבור תאריכים: |
| ₪ 511.51 | 48.38 | 1,057.28 | 89,691.28 | 88,634.00 | פסגה | 777 |
| ₪ 226.97 | 40.52 | 560.14 | 58,058.42 | 57,498.28 | גבע | 778 |
| ₪ 324.69 | 33.74 | 962.34 | 101,036.78 | 100,074.44 | שפל | 779 |

סה"כ צריכה לדייר:

| סה"כ לתשלום | סה"כ צריכה בקוט"ש | סה"כ צריכה שפל | סה"כ צריכה גבע | סה"כ צריכה בפסגה | שיא ביקוש |
|-------------|-------------------|----------------|----------------|------------------|-----------|
| ₪ 1,063.18 | 2,579.76 | 962.34 | 560.14 | 1,057.28 | |

| | | |
|------------|--------------------|---------------------|
| ₪ 183.91 | תשלום קבוע | |
| ₪ 1,247.09 | סה"כ לתשלום | לא כולל מע"מ |

התפלגות חיוב בש"ח לפי תע"ז

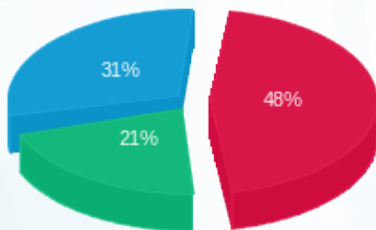

- פסגה (₪ 511.51)
- גבע (₪ 226.97)
- שפל (₪ 324.69)

הסטוריית צריכה בקוט"ש

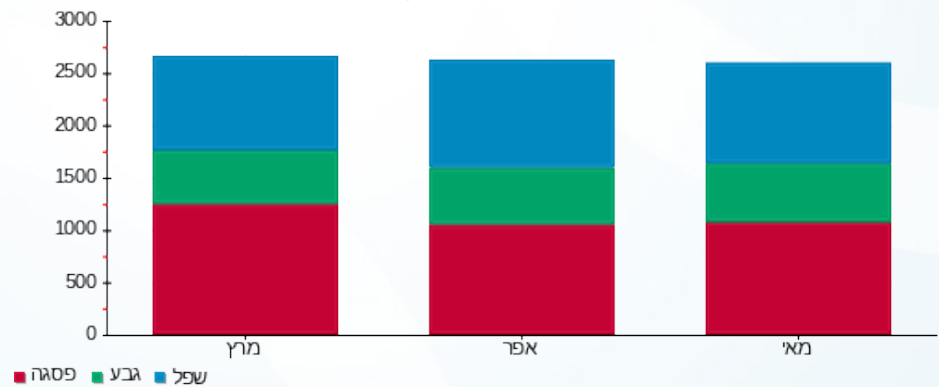



12/06/17

תאריך הפקה:

שם דייר: ח 201 - גרג קפה

31/05/17

תאריך קריאה נוכחית:

שם אתר: קניון גבעתיים

01/05/17

תאריך קריאה קודמת:

לקוח/ה נכבד/ה, אנו מתכבדים להגיש את חישוב צריכת החשמל לתקופה 01/05/17 - 31/05/17:

ח 201 - גרג קפה - 3 - 00024452

| סה"כ לתשלום | מחיר לקוט"ש בא"ג | סה"כ צריכה בקוט"ש | קריאה נוכחית | קריאה קודמת | סוג צריכה | סוג תעריף |
|-------------|------------------|-------------------|--------------|-------------|--------------------------|-----------|
| | | | 31/05/17 | 01/05/17 | פרטי חשבון עבור תאריכים: | |
| ₪ 4,392.83 | 48.38 | 9,079.84 | 807,996.60 | 798,916.76 | פסגה | 777 |
| ₪ 1,710.37 | 40.52 | 4,221.05 | 454,804.29 | 450,583.24 | גבע | 778 |
| ₪ 1,360.19 | 33.74 | 4,031.39 | 408,096.27 | 404,064.88 | שפל | 779 |

סה"כ צריכה לדייר:

| סה"כ לתשלום | סה"כ צריכה בקוט"ש | סה"כ צריכה שפל | סה"כ צריכה גבע | סה"כ צריכה בפסגה | שיא ביקוש |
|-------------|-------------------|----------------|----------------|------------------|-----------|
| ₪ 7,463.39 | 17,332.28 | 4,031.39 | 4,221.05 | 9,079.84 | |

| | | |
|------------|--------------------|---------------------|
| ₪ 183.91 | תשלום קבוע | |
| ₪ 7,647.30 | סה"כ לתשלום | לא כולל מע"מ |

התפלגות חיוב בש"ח לפי תעו"ז

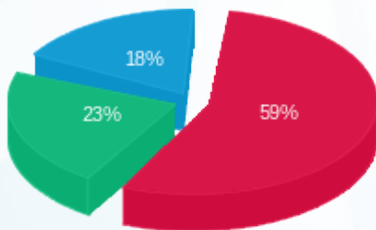

- פסגה (₪ 4,392.83) 18%
- גבע (₪ 1,710.37) 23%
- שפל (₪ 1,360.19) 59%

הסטוריית צריכה בקוט"ש

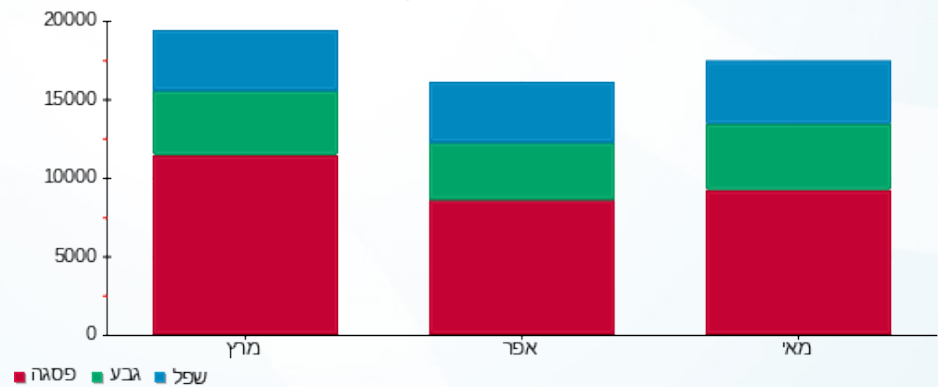

12/06/17 תאריך הפקה:
 31/05/17 תאריך קריאה נוכחית:
 01/05/17 תאריך קריאה קודמת:

שם דייר: ח 204 - גולברי
 שם אתר: קניון גבעתיים

לקוח/ה נכבד/ה, אנו מתכבדים להגיש את חישוב צריכת החשמל לתקופה 01/05/17 - 31/05/17:

ח 204 - גולברי - 3 - 00023849

| סה"כ לתשלום | מחיר לקוט"ש בא"ג | סה"כ צריכה בקוט"ש | קריאה נוכחית | קריאה קודמת | סוג צריכה | סוג תעריף |
|-------------|------------------|-------------------|--------------|-------------|--------------------------|-----------|
| | | | 31/05/17 | 01/05/17 | פרטי חשבון עבור תאריכים: | |
| ₪ 770.27 | 48.38 | 1,592.12 | 192,987.94 | 191,395.82 | פסגה | 777 |
| ₪ 240.21 | 40.52 | 592.81 | 107,067.49 | 106,474.68 | גבע | 778 |
| ₪ 104.17 | 33.74 | 308.73 | 70,261.68 | 69,952.95 | שפל | 779 |

סה"כ צריכה לדייר:

| סה"כ לתשלום | סה"כ צריכה בקוט"ש | סה"כ צריכה שפל | סה"כ צריכה גבע | סה"כ צריכה בפסגה | שיא ביקוש |
|-------------|-------------------|----------------|----------------|------------------|-----------|
| ₪ 1,114.64 | 2,493.67 | 308.73 | 592.81 | 1,592.12 | |

| | | |
|------------|--------------------|---------------------|
| ₪ 183.91 | תשלום קבוע | |
| ₪ 1,298.55 | סה"כ לתשלום | לא כולל מע"מ |

התפלגות חיוב בש"ח לפי תעו"ז

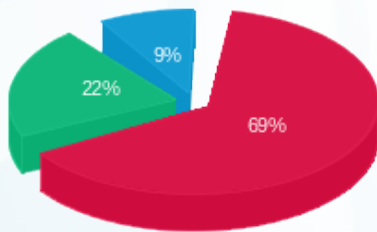

■ פסגה (₪ 770.27) 69%
 ■ גבע (₪ 240.21) 22%
 ■ שפל (₪ 104.17) 9%

הסטוריית צריכה בקוט"ש

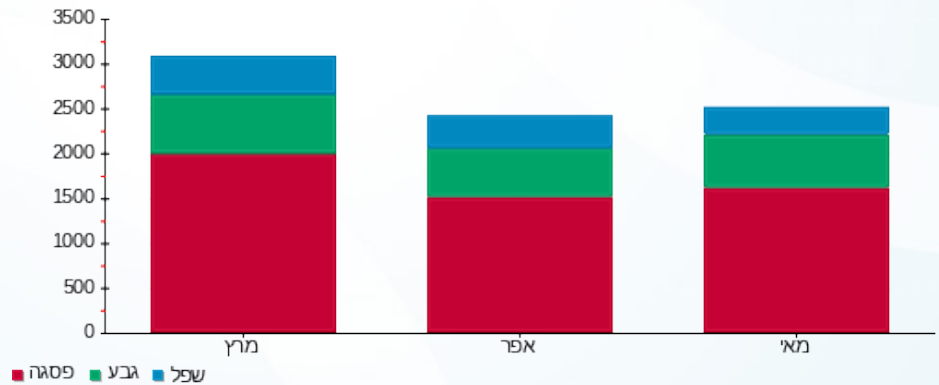



12/06/17

תאריך הפקה:

שם דייר: ח 206 - קרייזי ליין

31/05/17

תאריך קריאה נוכחית:

שם אתר: קניון גבעתיים

01/05/17

תאריך קריאה קודמת:

לקוח/ה נכבד/ה, אנו מתכבדים להגיש את חישוב צריכת החשמל לתקופה 01/05/17 - 31/05/17:

ח 206 - קרייזי ליין - 5 - 00023849

| סה"כ לתשלום | מחיר לקוט"ש בא"ג | סה"כ צריכה בקוט"ש | קריאה נוכחית | קריאה קודמת | סוג צריכה | סוג תעריף |
|-------------|------------------|-------------------|--------------|-------------|--------------------------|-----------|
| | | | 31/05/17 | 01/05/17 | פרטי חשבון עבור תאריכים: | |
| 0.00 ₪ | 48.38 | 0.0005 | 253,516.39 | 253,516.39 | פסגה | 777 |
| 0.00 ₪ | 40.52 | 0.00 | 167,487.10 | 167,487.10 | גבע | 778 |
| 0.00 ₪ | 33.74 | 0.00 | 95,911.61 | 95,911.61 | שפל | 779 |

סה"כ צריכה לדייר:

| סה"כ לתשלום | סה"כ צריכה בקוט"ש | סה"כ צריכה שפל | סה"כ צריכה גבע | סה"כ צריכה בפסגה | שיא ביקוש |
|-------------|-------------------|----------------|----------------|------------------|-----------|
| 0.00 ₪ | 0.0005 | 0.00 | 0.00 | 0.0005 | |

| | | |
|----------|--------------------|---------------------|
| 183.91 ₪ | תשלום קבוע | |
| 183.91 ₪ | סה"כ לתשלום | לא כולל מע"מ |

התפלגות חיוב בש"ח לפי תעו"ז



- פסגה (0.0002 ₪)
- גבע (0.00 ₪)
- שפל (0.00 ₪)

הסטוריית צריכה בקוט"ש

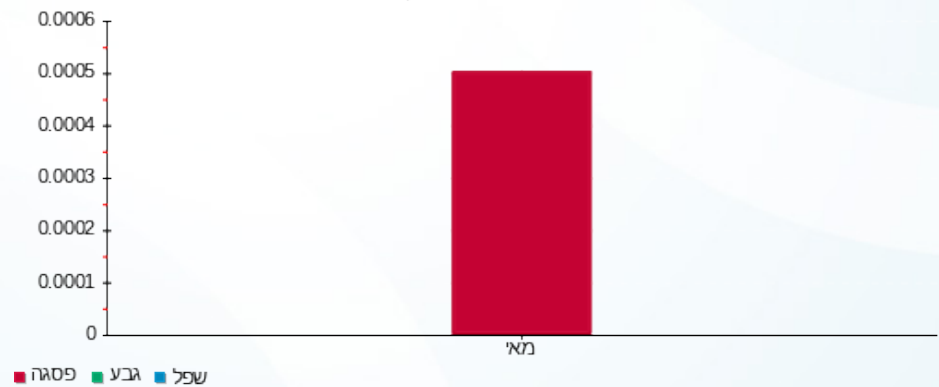

- פסגה
- גבע
- שפל





12/06/17

תאריך הפקה:

שם דייר: ח 207 א - ג'נטלמן

31/05/17

תאריך קריאה נוכחית:

שם אתר: קניון גבעתיים

01/05/17

תאריך קריאה קודמת:

לקוח/ה נכבד/ה, אנו מתכבדים להגיש את חישוב צריכת החשמל לתקופה 01/05/17 - 31/05/17:

ח 207 א - ג'נטלמן - 7 - 00023849

| סה"כ לתשלום | מחיר לקוט"ש בא"ג | סה"כ צריכה בקוט"ש | קריאה נוכחית | קריאה קודמת | סוג צריכה | סוג תעריף |
|-------------|------------------|-------------------|--------------|-------------|--------------------------|-----------|
| | | | 31/05/17 | 01/05/17 | פרטי חשבון עבור תאריכים: | |
| 288.52 ₪ | 48.38 | 596.36 | 326,755.67 | 326,159.31 | פסגה | 777 |
| 88.42 ₪ | 40.52 | 218.20 | 187,954.02 | 187,735.82 | גבע | 778 |
| 55.90 ₪ | 33.74 | 165.68 | 117,405.42 | 117,239.73 | שפל | 779 |

סה"כ צריכה לדייר:

| סה"כ לתשלום | סה"כ צריכה בקוט"ש | סה"כ צריכה שפל | סה"כ צריכה גבע | סה"כ צריכה בפסגה | שיא ביקוש |
|-------------|-------------------|----------------|----------------|------------------|-----------|
| 432.84 ₪ | 980.25 | 165.68 | 218.20 | 596.36 | |

| | | |
|----------|--------------------|---------------------|
| 183.91 ₪ | תשלום קבוע | |
| 616.75 ₪ | סה"כ לתשלום | לא כולל מע"מ |

התפלגות חיוב בש"ח לפי תעו"ז

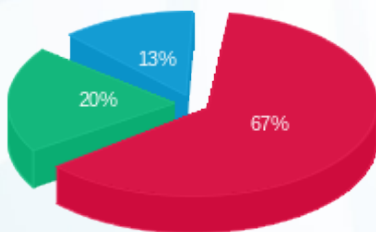

■ פסגה (288.52 ₪)
■ גבע (88.42 ₪)
■ שפל (55.90 ₪)

הסטוריית צריכה בקוט"ש

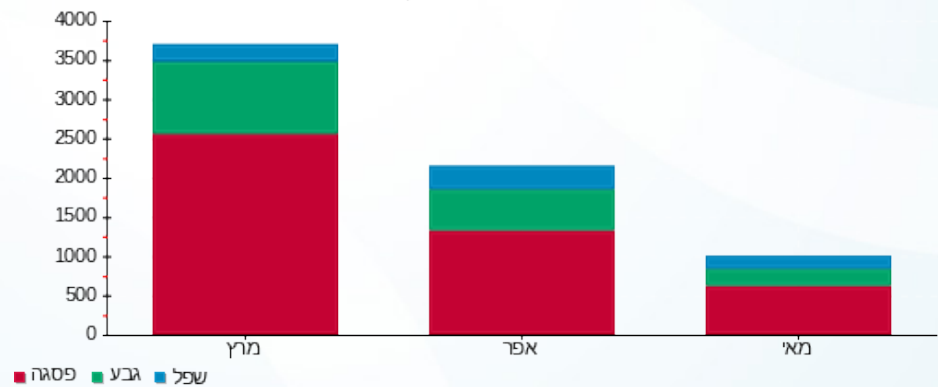



12/06/17

תאריך הפקה:

שם דייר: ח 208 - רזילי

31/05/17

תאריך קריאה נוכחית:

שם אתר: קניון גבעתיים

01/05/17

תאריך קריאה קודמת:

לקוח/ה נכבד/ה, אנו מתכבדים להגיש את חישוב צריכת החשמל לתקופה 01/05/17 - 31/05/17:

ח 208 - רזילי - 1 - 00023930

| סה"כ לתשלום | מחיר לקוט"ש בא"ג | סה"כ צריכה בקוט"ש | קריאה נוכחית | קריאה קודמת | סוג צריכה | סוג תעריף |
|-------------|------------------|-------------------|--------------|-------------|--------------------------|-----------|
| | | | 31/05/17 | 01/05/17 | פרטי חשבון עבור תאריכים: | |
| ₪ 347.16 | 48.38 | 717.58 | 119,513.85 | 118,796.28 | פסגה | 777 |
| ₪ 120.17 | 40.52 | 296.57 | 71,066.57 | 70,770.0005 | גבע | 778 |
| ₪ 48.32 | 33.74 | 143.23 | 37,223.40 | 37,080.17 | שפל | 779 |

סה"כ צריכה לדייר:

| סה"כ לתשלום | סה"כ צריכה בקוט"ש | סה"כ צריכה שפל | סה"כ צריכה גבע | סה"כ צריכה בפסגה | שיא ביקוש |
|-------------|-------------------|----------------|----------------|------------------|-----------|
| ₪ 515.66 | 1,157.38 | 143.23 | 296.57 | 717.58 | |

| | | |
|----------|--------------------|---------------------|
| ₪ 183.91 | תשלום קבוע | |
| ₪ 699.57 | סה"כ לתשלום | לא כולל מע"מ |

התפלגות חיוב בש"ח לפי תעו"ז

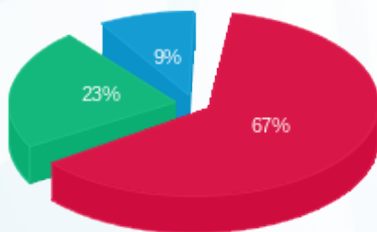

■ פסגה (₪ 347.16) 67%
 ■ גבע (₪ 120.17) 23%
 ■ שפל (₪ 48.32) 9%

הסטוריית צריכה בקוט"ש

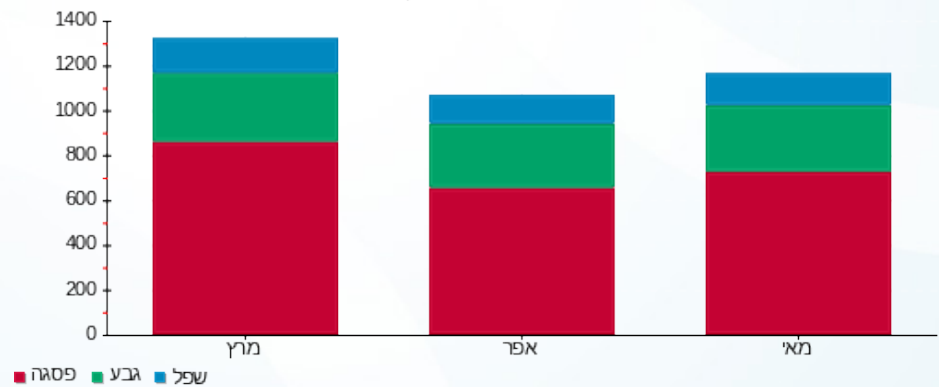



12/06/17

תאריך הפקה:

שם דייר: ח 210 - הוניגמן נשים

31/05/17

תאריך קריאה נוכחית:

שם אתר: קניון גבעתיים

01/05/17

תאריך קריאה קודמת:

לקוח/ה נכבד/ה, אנו מתכבדים להגיש את חישוב צריכת החשמל לתקופה 01/05/17 - 31/05/17:

ח 210 - הוניגמן נשים - 3 - 00023930

| סה"כ לתשלום | מחיר לקוט"ש בא"ג | סה"כ צריכה בקוט"ש | קריאה נוכחית | קריאה קודמת | סוג צריכה | סוג תעריף |
|-------------|------------------|-------------------|--------------|-------------|-----------|--------------------------|
| | | | 31/05/17 | 01/05/17 | | פרטי חשבון עבור תאריכים: |
| ₪ 441.74 | 48.38 | 913.06 | 227,796.83 | 226,883.77 | פסגה | 777 |
| ₪ 127.39 | 40.52 | 314.39 | 139,130.03 | 138,815.64 | גבע | 778 |
| ₪ 66.22 | 33.74 | 196.26 | 67,349.74 | 67,153.47 | שפל | 779 |

סה"כ צריכה לדייר:

| סה"כ לתשלום | סה"כ צריכה בקוט"ש | סה"כ צריכה שפל | סה"כ צריכה גבע | סה"כ צריכה בפסגה | שיא ביקוש |
|-------------|-------------------|----------------|----------------|------------------|-----------|
| ₪ 635.35 | 1,423.72 | 196.26 | 314.39 | 913.06 | |

| | | |
|----------|--------------------|---------------------|
| ₪ 183.91 | תשלום קבוע | |
| ₪ 819.26 | סה"כ לתשלום | לא כולל מע"מ |

התפלגות חיוב בש"ח לפי תעו"ז

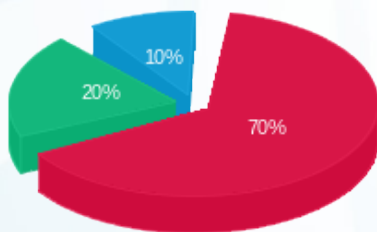

■ פסגה (₪ 441.74)
 ■ גבע (₪ 127.39)
 ■ שפל (₪ 66.22)

הסטוריית צריכה בקוט"ש

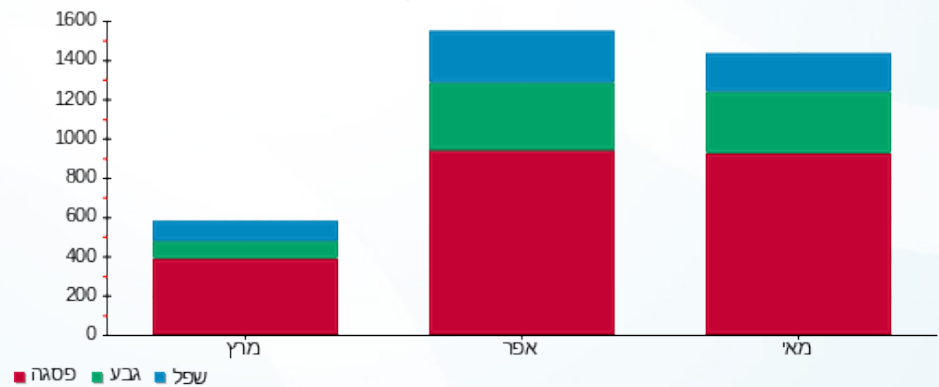

12/06/17 תאריך הפקה:
 31/05/17 תאריך קריאה נוכחית:
 01/05/17 תאריך קריאה קודמת:

שם דייר: ח 211 - אריסטו שמת 2.ק.
 שם אתר: קניון גבעתיים

לקוח/ה נכבד/ה, אנו מתכבדים להגיש את חישוב צריכת החשמל לתקופה 01/05/17 - 31/05/17:

ח 211 - אריסטו שמת 2.ק - 4 - 00023930

| סה"כ לתשלום | מחיר לקוט"ש בא"ג | סה"כ צריכה בקוט"ש | קריאה נוכחית | קריאה קודמת | סוג צריכה | סוג תעריף |
|-------------|------------------|-------------------|--------------|-------------|--------------------------|-----------|
| | | | 31/05/17 | 01/05/17 | פרטי חשבון עבור תאריכים: | |
| ₪ 635.44 | 48.38 | 1,313.43 | 221,507.03 | 220,193.60 | פסגה | 777 |
| ₪ 177.22 | 40.52 | 437.36 | 127,311.35 | 126,874.00 | גבע | 778 |
| ₪ 55.44 | 33.74 | 164.30 | 76,589.30 | 76,425.00 | שפל | 779 |

סה"כ צריכה לדייר:

| סה"כ לתשלום | סה"כ צריכה בקוט"ש | סה"כ צריכה שפל | סה"כ צריכה גבע | סה"כ צריכה בפסגה | שיא ביקוש |
|-------------|-------------------|----------------|----------------|------------------|-----------|
| ₪ 868.09 | 1,915.09 | 164.30 | 437.36 | 1,313.43 | |

| | | |
|------------|--------------------|---------------------|
| ₪ 183.91 | תשלום קבוע | |
| ₪ 1,052.00 | סה"כ לתשלום | לא כולל מע"מ |

התפלגות חיוב בש"ח לפי תע"ז

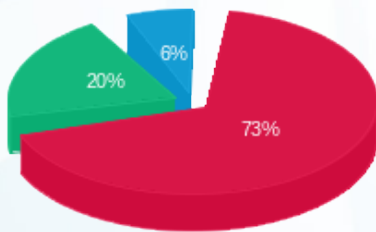

■ פסגה (₪ 635.44)
 ■ גבע (₪ 177.22)
 ■ שפל (₪ 55.44)

הסטוריית צריכה בקוט"ש

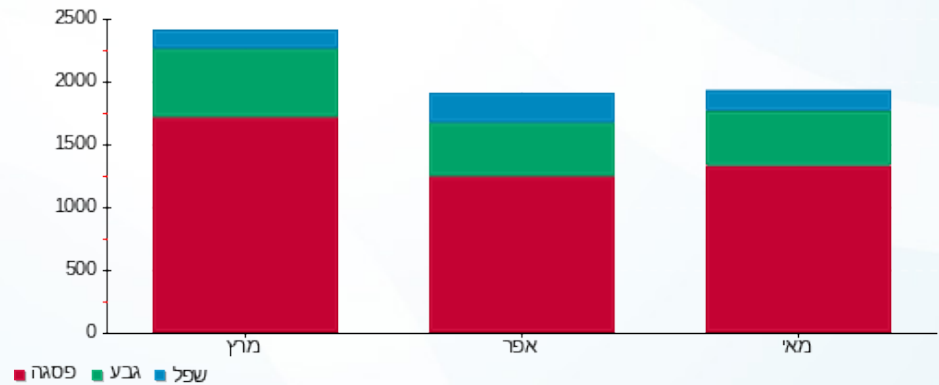



12/06/17

תאריך הפקה:

שם דייר: ח 212 - מיס לגוט

31/05/17

תאריך קריאה נוכחית:

שם אתר: קניון גבעתיים

01/05/17

תאריך קריאה קודמת:

לקוח/ה נכבד/ה, אנו מתכבדים להגיש את חישוב צריכת החשמל לתקופה 01/05/17 - 31/05/17:

ח 212 - מיס לגוט - 2 - 00023849

| סה"כ לתשלום | מחיר לקוט"ש בא"ג | סה"כ צריכה בקוט"ש | קריאה נוכחית | קריאה קודמת | סוג צריכה | סוג תעריף |
|-------------|------------------|-------------------|--------------|-------------|--------------------------|-----------|
| | | | 31/05/17 | 01/05/17 | פרטי חשבון עבור תאריכים: | |
| 243.57 ₪ | 48.38 | 503.46 | 156,008.77 | 155,505.31 | פסגה | 777 |
| 91.22 ₪ | 40.52 | 225.12 | 100,346.47 | 100,121.35 | גבע | 778 |
| 81.44 ₪ | 33.74 | 241.37 | 69,134.10 | 68,892.72 | שפל | 779 |

סה"כ צריכה לדייר:

| סה"כ לתשלום | סה"כ צריכה בקוט"ש | סה"כ צריכה שפל | סה"כ צריכה גבע | סה"כ צריכה בפסגה | שיא ביקוש |
|-------------|-------------------|----------------|----------------|------------------|-----------|
| 416.23 ₪ | 969.95 | 241.37 | 225.12 | 503.46 | |

| | | |
|----------|--------------------|---------------------|
| 183.91 ₪ | תשלום קבוע | |
| 600.14 ₪ | סה"כ לתשלום | לא כולל מע"מ |

התפלגות חיוב בש"ח לפי תעו"ז

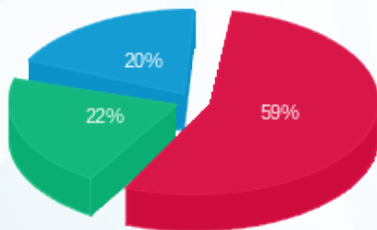

- פסגה (243.57 ₪)
- גבע (91.22 ₪)
- שפל (81.44 ₪)

הסטוריית צריכה בקוט"ש

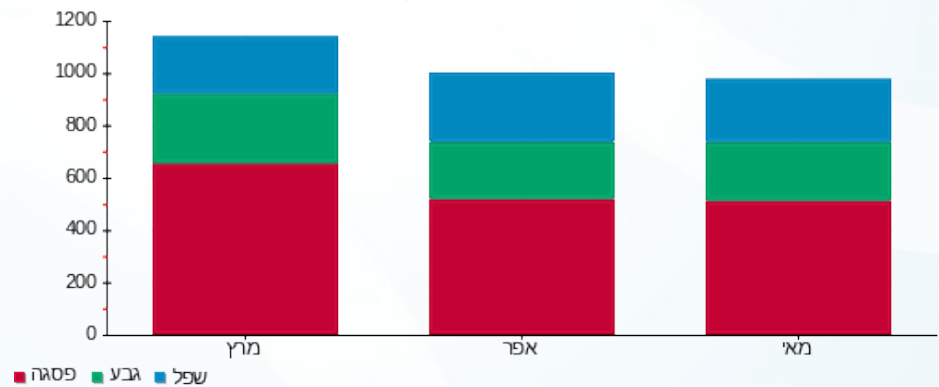



12/06/17

תאריך הפקה:

שם דייר: ח 213 - סטורי 911

31/05/17

תאריך קריאה נוכחית:

שם אתר: קניון גבעתיים

01/05/17

תאריך קריאה קודמת:

לקוח/ה נכבד/ה, אנו מתכבדים להגיש את חישוב צריכת החשמל לתקופה 01/05/17 - 31/05/17:

ח 213 - סטורי 911 - 6 - 00023930

| סה"כ לתשלום | מחיר לקוט"ש בא"ג | סה"כ צריכה בקוט"ש | קריאה נוכחית | קריאה קודמת | סוג צריכה | סוג תעריף |
|-------------|------------------|-------------------|--------------|-------------|--------------------------|-----------|
| | | | 31/05/17 | 01/05/17 | פרטי חשבון עבור תאריכים: | |
| ₪ 486.60 | 48.38 | 1,005.79 | 203,580.46 | 202,574.67 | פסגה | 777 |
| ₪ 167.09 | 40.52 | 412.38 | 134,227.54 | 133,815.17 | גבע | 778 |
| ₪ 67.77 | 33.74 | 200.85 | 69,864.52 | 69,663.67 | שפל | 779 |

סה"כ צריכה לדייר:

| סה"כ לתשלום | סה"כ צריכה בקוט"ש | סה"כ צריכה שפל | סה"כ צריכה גבע | סה"כ צריכה בפסגה | שיא ביקוש |
|-------------|-------------------|----------------|----------------|------------------|-----------|
| ₪ 721.46 | 1,619.02 | 200.85 | 412.38 | 1,005.79 | |

| | | |
|----------|--------------------|---------------------|
| ₪ 183.91 | תשלום קבוע | |
| ₪ 905.37 | סה"כ לתשלום | לא כולל מע"מ |

התפלגות חיוב בש"ח לפי תעו"ז

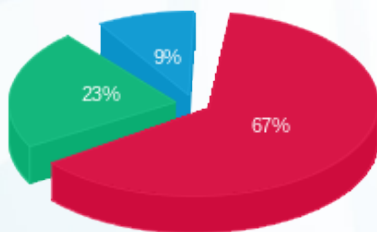

פסגה (₪ 486.60) ■
גבע (₪ 167.09) ■
שפל (₪ 67.77) ■

הסטוריית צריכה בקוט"ש

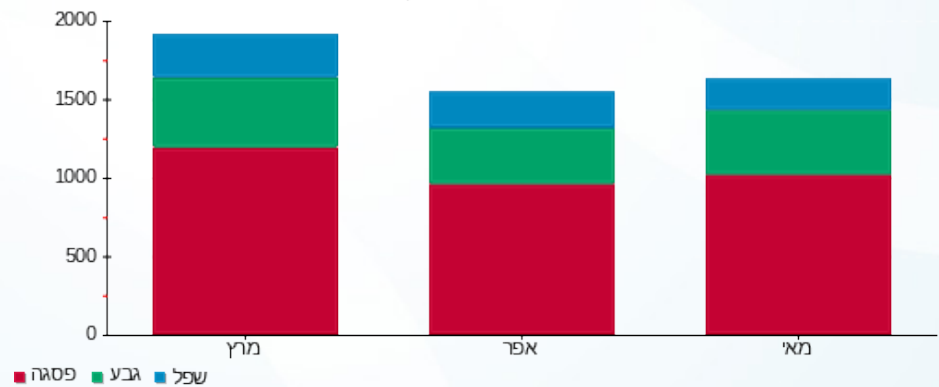



12/06/17

תאריך הפקה:

שם דייר: ח 213 א - ביוטיפיל

31/05/17

תאריך קריאה נוכחית:

שם אתר: קניון גבעתיים

01/05/17

תאריך קריאה קודמת:

לקוח/ה נכבד/ה, אנו מתכבדים להגיש את חישוב צריכת החשמל לתקופה 01/05/17 - 31/05/17:

ח 213 א - ביוטיפיל - 5 - 00023930

| סה"כ לתשלום | מחיר לקוט"ש בא"ג | סה"כ צריכה בקוט"ש | קריאה נוכחית | קריאה קודמת | סוג צריכה | סוג תעריף |
|-------------|------------------|-------------------|--------------|-------------|--------------------------|-----------|
| | | | 31/05/17 | 01/05/17 | פרטי חשבון עבור תאריכים: | |
| 156.22 ₪ | 48.38 | 322.90 | 121,664.61 | 121,341.71 | פסגה | 777 |
| 49.98 ₪ | 40.52 | 123.35 | 107,869.02 | 107,745.67 | גבע | 778 |
| 21.02 ₪ | 33.74 | 62.30 | 99,285.12 | 99,222.82 | שפל | 779 |

סה"כ צריכה לדייר:

| סה"כ לתשלום | סה"כ צריכה בקוט"ש | סה"כ צריכה שפל | סה"כ צריכה גבע | סה"כ צריכה בפסגה | שיא ביקוש |
|-------------|-------------------|----------------|----------------|------------------|-----------|
| 227.22 ₪ | 508.55 | 62.30 | 123.35 | 322.90 | |

| | | |
|----------|--------------------|---------------------|
| 183.91 ₪ | תשלום קבוע | |
| 411.13 ₪ | סה"כ לתשלום | לא כולל מע"מ |

התפלגות חיוב בש"ח לפי תעו"ז

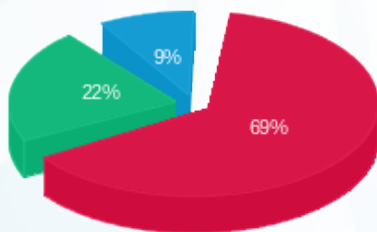

- פסגה (156.22 ₪) 69%
- גבע (49.98 ₪) 22%
- שפל (21.02 ₪) 9%

הסטוריית צריכה בקוט"ש

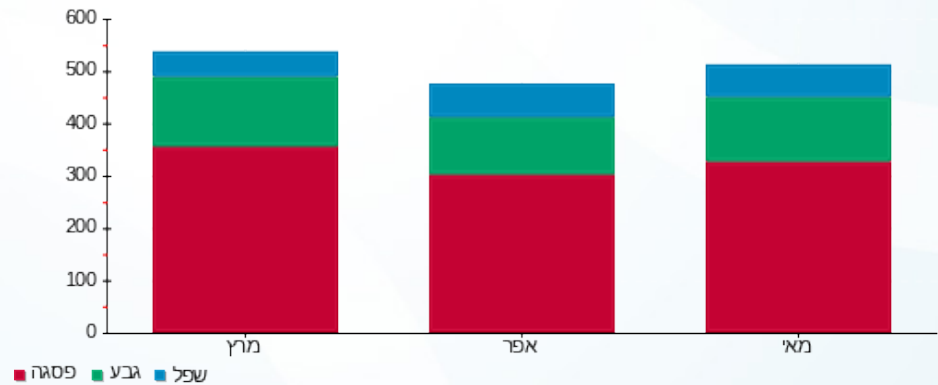



12/06/17

תאריך הפקה:

שם דייר: ח 214 - יוסי ביטון

31/05/17

תאריך קריאה נוכחית:

שם אתר: קניון גבעתיים

01/05/17

תאריך קריאה קודמת:

לקוח/ה נכבד/ה, אנו מתכבדים להגיש את חישוב צריכת החשמל לתקופה 01/05/17 - 31/05/17:

ח 214 - יוסי ביטון - 1 - 00023961

| סה"כ לתשלום | מחיר לקוט"ש בא"ג | סה"כ צריכה בקוט"ש | קריאה נוכחית | קריאה קודמת | סוג צריכה | סוג תעריף |
|-------------|------------------|-------------------|--------------|-------------|--------------------------|-----------|
| | | | 31/05/17 | 01/05/17 | פרטי חשבון עבור תאריכים: | |
| 125.19 ₪ | 48.38 | 258.77 | 153,616.47 | 153,357.70 | פסגה | 777 |
| 53.97 ₪ | 40.52 | 133.20 | 101,745.82 | 101,612.62 | גבע | 778 |
| 91.83 ₪ | 33.74 | 272.17 | 35,833.56 | 35,561.39 | שפל | 779 |

סה"כ צריכה לדייר:

| סה"כ לתשלום | סה"כ צריכה בקוט"ש | סה"כ צריכה שפל | סה"כ צריכה גבע | סה"כ צריכה בפסגה | שיא ביקוש |
|-------------|-------------------|----------------|----------------|------------------|-----------|
| 271.00 ₪ | 664.15 | 272.17 | 133.20 | 258.77 | |

| | | |
|----------|--------------------|---------------------|
| 183.91 ₪ | תשלום קבוע | |
| 454.91 ₪ | סה"כ לתשלום | לא כולל מע"מ |

התפלגות חיוב בש"ח לפי תעו"ז

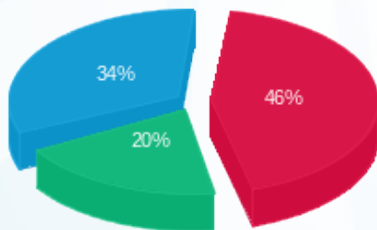

■ פסגה (125.19 ₪)
■ גבע (53.97 ₪)
■ שפל (91.83 ₪)

הסטוריית צריכה בקוט"ש

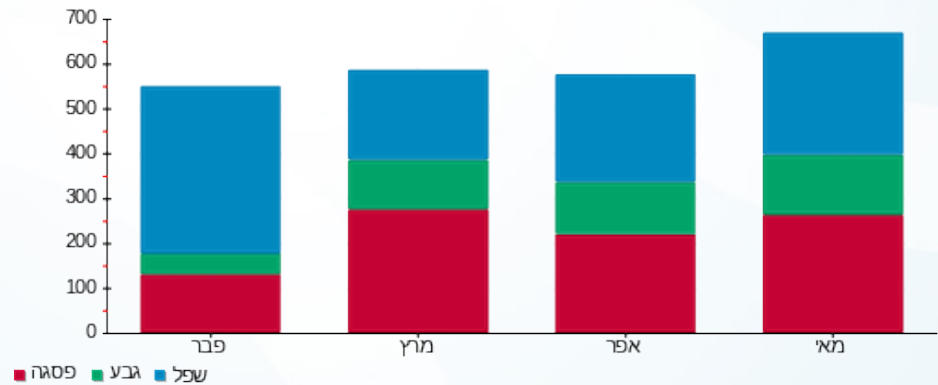



12/06/17

תאריך הפקה:

שם דייר: ח 215 - גראס

31/05/17

תאריך קריאה נוכחית:

שם אתר: קניון גבעתיים

01/05/17

תאריך קריאה קודמת:

לקוח/ה נכבד/ה, אנו מתכבדים להגיש את חישוב צריכת החשמל לתקופה 01/05/17 - 31/05/17:

ח 215 - גראס - 2 - 00023961

| סה"כ לתשלום | מחיר לקוט"ש בא"ג | סה"כ צריכה בקוט"ש | קריאה נוכחית | קריאה קודמת | סוג צריכה | סוג תעריף |
|-------------|------------------|-------------------|--------------|-------------|-----------|--------------------------|
| | | | 31/05/17 | 01/05/17 | | פרטי חשבון עבור תאריכים: |
| 252.82 ₪ | 48.38 | 522.56 | 127,328.43 | 126,805.87 | פסגה | 777 |
| 89.19 ₪ | 40.52 | 220.11 | 78,895.54 | 78,675.43 | גבע | 778 |
| 33.40 ₪ | 33.74 | 98.99 | 31,810.83 | 31,711.84 | שפל | 779 |

סה"כ צריכה לדייר:

| סה"כ לתשלום | סה"כ צריכה בקוט"ש | סה"כ צריכה שפל | סה"כ צריכה גבע | סה"כ צריכה בפסגה | שיא ביקוש |
|-------------|-------------------|----------------|----------------|------------------|-----------|
| 375.40 ₪ | 841.66 | 98.99 | 220.11 | 522.56 | |

| | | |
|----------|--------------------|---------------------|
| 183.91 ₪ | תשלום קבוע | |
| 559.31 ₪ | סה"כ לתשלום | לא כולל מע"מ |

התפלגות חיוב בש"ח לפי תעו"ז

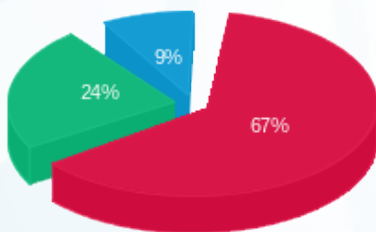

- פסגה (252.82 ₪) 67%
- גבע (89.19 ₪) 24%
- שפל (33.40 ₪) 9%

הסטוריית צריכה בקוט"ש

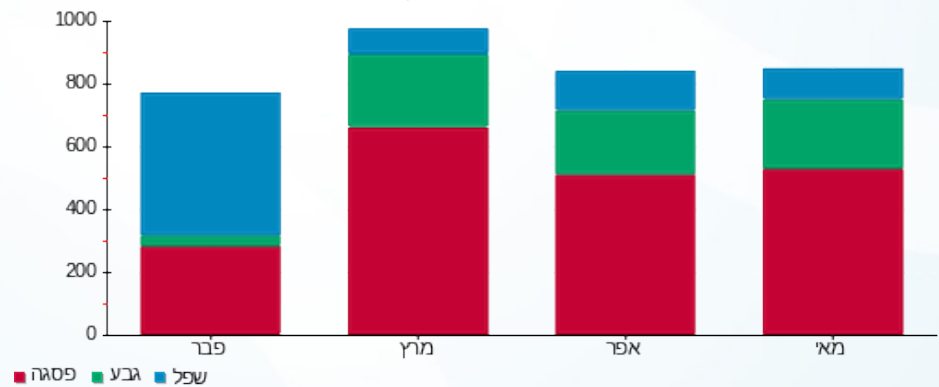



12/06/17

תאריך הפקה:

שם דייר: ח 216 - מוניקה ג'ולירי

31/05/17

תאריך קריאה נוכחית:

שם אתר: קניון גבעתיים

01/05/17

תאריך קריאה קודמת:

לקוח/ה נכבד/ה, אנו מתכבדים להגיש את חישוב צריכת החשמל לתקופה 01/05/17 - 31/05/17:

ח 216 - מוניקה ג'ולירי - 3 - 00023961

| סה"כ לתשלום | מחיר לקוט"ש בא"ג | סה"כ צריכה בקוט"ש | קריאה נוכחית | קריאה קודמת | סוג צריכה | סוג תעריף |
|-------------|------------------|-------------------|--------------|-------------|--------------------------|-----------|
| | | | 31/05/17 | 01/05/17 | פרטי חשבון עבור תאריכים: | |
| ₪ 450.09 | 48.38 | 930.31 | 163,614.94 | 162,684.62 | פסגה | 777 |
| ₪ 162.38 | 40.52 | 400.74 | 95,750.92 | 95,350.18 | גבע | 778 |
| ₪ 59.45 | 33.74 | 176.19 | 44,962.47 | 44,786.28 | שפל | 779 |

סה"כ צריכה לדייר:

| סה"כ לתשלום | סה"כ צריכה בקוט"ש | סה"כ צריכה שפל | סה"כ צריכה גבע | סה"כ צריכה בפסגה | שיא ביקוש |
|-------------|-------------------|----------------|----------------|------------------|-----------|
| ₪ 671.91 | 1,507.25 | 176.19 | 400.74 | 930.31 | |

| | | |
|----------|--------------------|---------------------|
| ₪ 183.91 | תשלום קבוע | |
| ₪ 855.82 | סה"כ לתשלום | לא כולל מע"מ |

התפלגות חיוב בש"ח לפי תעו"ז

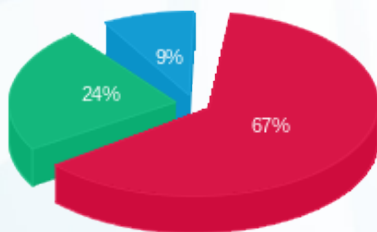

- פסגה (₪ 450.09)
- גבע (₪ 162.38)
- שפל (₪ 59.45)

הסטוריית צריכה בקוט"ש

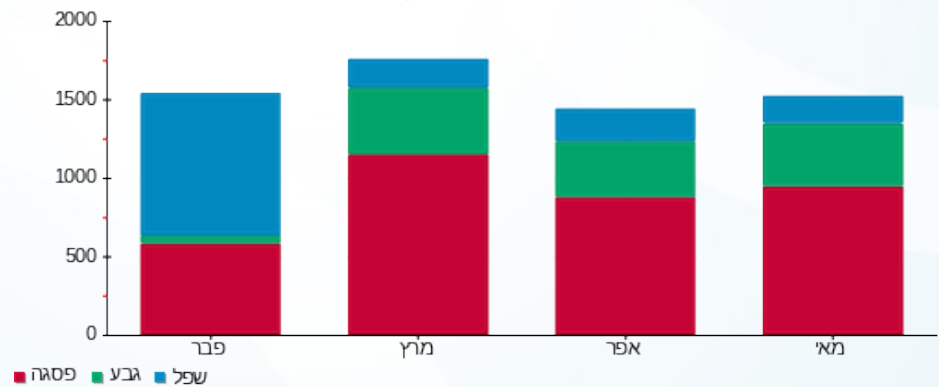

12/06/17

תאריך הפקה:

שם דייר: ח 217+218 ריקושט

31/05/17

תאריך קריאה נוכחית:

שם אתר: קניון גבעתיים

01/05/17

תאריך קריאה קודמת:

לקוח/ה נכבד/ה, אנו מתכבדים להגיש את חישוב צריכת החשמל לתקופה 01/05/17 - 31/05/17:

ח 217 - ריקושט - 1 - 00023952

| סה"כ לתשלום | מחיר לקוט"ש בא"ג | סה"כ צריכה בקוט"ש | קריאה נוכחית | קריאה קודמת | סוג צריכה | סוג תעריף |
|-------------|------------------|-------------------|--------------|-------------|--------------------------|-----------|
| | | | 31/05/17 | 01/05/17 | פרטי חשבון עבור תאריכים: | |
| ₪ 3.76 | 48.38 | 7.76 | 142,113.04 | 142,105.28 | פסגה | 777 |
| ₪ 6.10 | 40.52 | 15.05 | 83,189.18 | 83,174.13 | גבע | 778 |
| ₪ 14.96 | 33.74 | 44.33 | 58,370.86 | 58,326.53 | שפל | 779 |

ח 218 - ריקושט - 2 - 00023952

| סה"כ לתשלום | מחיר לקוט"ש בא"ג | סה"כ צריכה בקוט"ש | קריאה נוכחית | קריאה קודמת | סוג צריכה | סוג תעריף |
|-------------|------------------|-------------------|--------------|-------------|--------------------------|-----------|
| | | | 31/05/17 | 01/05/17 | פרטי חשבון עבור תאריכים: | |
| ₪ 87.19 | 48.38 | 180.22 | 94,896.75 | 94,716.53 | פסגה | 777 |
| ₪ 40.87 | 40.52 | 100.86 | 62,139.58 | 62,038.72 | גבע | 778 |
| ₪ 55.13 | 33.74 | 163.40 | 44,582.09 | 44,418.69 | שפל | 779 |

סה"כ צריכה לדייר:

| שיא ביקוש | סה"כ צריכה בפסגה | סה"כ צריכה בגבע | סה"כ צריכה שפל | סה"כ צריכה בקוט"ש | סה"כ לתשלום |
|-----------|------------------|-----------------|----------------|-------------------|-------------|
| | 187.98 | 115.91 | 207.73 | 511.63 | ₪ 208.00 |

| | | |
|----------|--------------------|---------------------|
| ₪ 183.91 | תשלום קבוע | |
| ₪ 391.91 | סה"כ לתשלום | לא כולל מע"מ |

התפלגות חיוב בש"ח לפי תעו"ז

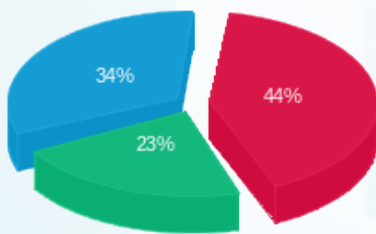

פסגה (₪ 90.94)
גבע (₪ 46.97)
שפל (₪ 70.09)

הסטוריית צריכה בקוט"ש

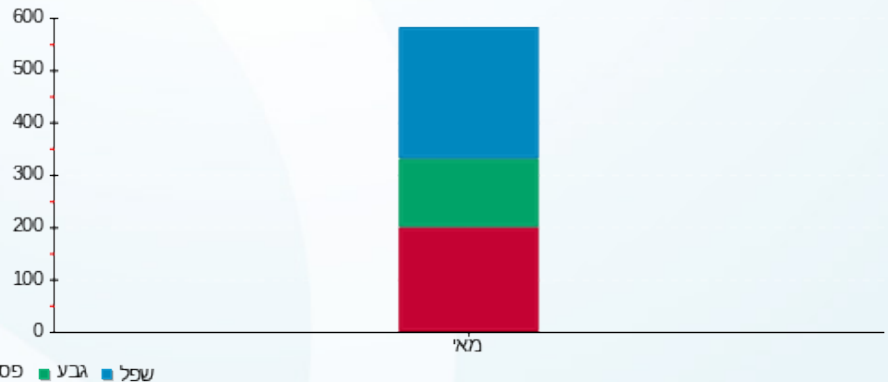



12/06/17

תאריך הפקה:

שם דייר: ח 219 - זארה

31/05/17

תאריך קריאה נוכחית:

שם אתר: קניון גבעתיים

01/05/17

תאריך קריאה קודמת:

לקוח/ה נכבד/ה, אנו מתכבדים להגיש את חישוב צריכת החשמל לתקופה 01/05/17 - 31/05/17:

ח 219 - זארה - 3 - 00023952

| סה"כ לתשלום | מחיר לקוט"ש בא"ג | סה"כ צריכה בקוט"ש | קריאה נוכחית | קריאה קודמת | סוג צריכה | סוג תעריף |
|-------------|------------------|-------------------|--------------|--------------|--------------------------|-----------|
| | | | 31/05/17 | 01/05/17 | פרטי חשבון עבור תאריכים: | |
| ₪ 6,500.82 | 48.38 | 13,436.99 | 1,473,071.66 | 1,459,634.67 | פסגה | 777 |
| ₪ 2,059.95 | 40.52 | 5,083.79 | 960,720.81 | 955,637.02 | גבע | 778 |
| ₪ 889.63 | 33.74 | 2,636.71 | 565,445.40 | 562,808.68 | שפל | 779 |

סה"כ צריכה לדייר:

| סה"כ לתשלום | סה"כ צריכה בקוט"ש | סה"כ צריכה שפל | סה"כ צריכה גבע | סה"כ צריכה בפסגה | שיא ביקוש |
|-------------|-------------------|----------------|----------------|------------------|-----------|
| ₪ 9,450.40 | 21,157.50 | 2,636.71 | 5,083.79 | 13,436.99 | |

| | | |
|------------|--------------------|---------------------|
| ₪ 183.91 | תשלום קבוע | |
| ₪ 9,634.31 | סה"כ לתשלום | לא כולל מע"מ |

התפלגות חיוב בש"ח לפי תעו"ז

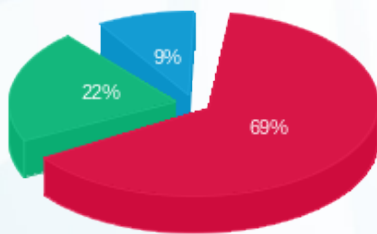

- פסגה (₪ 6,500.82) 69%
- גבע (₪ 2,059.95) 22%
- שפל (₪ 889.63) 9%

הסטוריית צריכה בקוט"ש

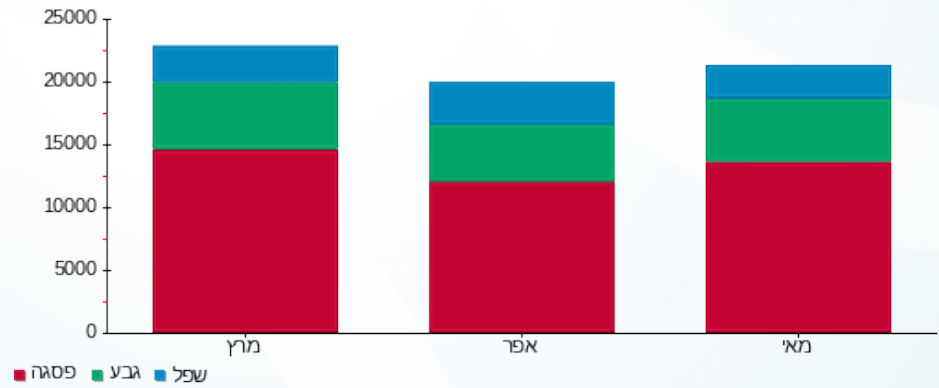



12/06/17

תאריך הפקה:

שם דייר: ח 220 - רולדין

31/05/17

תאריך קריאה נוכחית:

שם אתר: קניון גבעתיים

01/05/17

תאריך קריאה קודמת:

לקוח/ה נכבד/ה, אנו מתכבדים להגיש את חישוב צריכת החשמל לתקופה 01/05/17 - 31/05/17:

ח 220 - רולדין - 1 - 00023647

| סה"כ לתשלום | מחיר לקוט"ש בא"ג | סה"כ צריכה בקוט"ש | קריאה נוכחית | קריאה קודמת | סוג צריכה | סוג תעריף |
|-------------|------------------|-------------------|--------------|-------------|--------------------------|-----------|
| | | | 31/05/17 | 01/05/17 | פרטי חשבון עבור תאריכים: | |
| ₪ 2,125.91 | 48.38 | 4,394.19 | 593,355.69 | 588,961.50 | פסגה | 777 |
| ₪ 800.43 | 40.52 | 1,975.39 | 502,496.45 | 500,521.06 | גבע | 778 |
| ₪ 796.41 | 33.74 | 2,360.44 | 405,467.16 | 403,106.72 | שפל | 779 |

סה"כ צריכה לדייר:

| סה"כ לתשלום | סה"כ צריכה בקוט"ש | סה"כ צריכה שפל | סה"כ צריכה גבע | סה"כ צריכה בפסגה | שיא ביקוש |
|-------------|-------------------|----------------|----------------|------------------|-----------|
| ₪ 3,722.75 | 8,730.02 | 2,360.44 | 1,975.39 | 4,394.19 | |

| | | |
|------------|--------------------|---------------------|
| ₪ 183.91 | תשלום קבוע | |
| ₪ 3,906.66 | סה"כ לתשלום | לא כולל מע"מ |

התפלגות חיוב בש"ח לפי תעו"ז

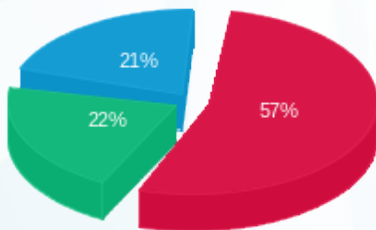

- פסגה (₪ 2,125.91)
- גבע (₪ 800.43)
- שפל (₪ 796.41)

הסטוריית צריכה בקוט"ש

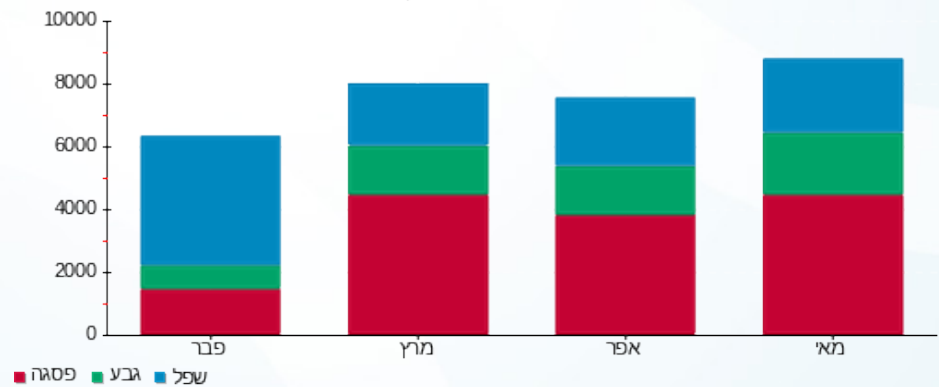



12/06/17

תאריך הפקה:

שם דייר: ח 220 א - מאזנר

31/05/17

תאריך קריאה נוכחית:

שם אתר: קניון גבעתיים

01/05/17

תאריך קריאה קודמת:

לקוח/ה נכבד/ה, אנו מתכבדים להגיש את חישוב צריכת החשמל לתקופה 01/05/17 - 31/05/17:

ח 220 א - מאזנר - 8 - 00023647

| סה"כ לתשלום | מחיר לקוט"ש בא"ג | סה"כ צריכה בקוט"ש | קריאה נוכחית | קריאה קודמת | סוג צריכה | סוג תעריף |
|-------------|------------------|-------------------|--------------|-------------|--------------------------|-----------|
| | | | 31/05/17 | 01/05/17 | פרטי חשבון עבור תאריכים: | |
| ₪ 802.37 | 48.38 | 1,658.48 | 257,779.26 | 256,120.78 | פסגה | 777 |
| ₪ 245.62 | 40.52 | 606.16 | 139,739.52 | 139,133.36 | גבע | 778 |
| ₪ 104.02 | 33.74 | 308.30 | 78,418.79 | 78,110.49 | שפל | 779 |

סה"כ צריכה לדייר:

| סה"כ לתשלום | סה"כ צריכה בקוט"ש | סה"כ צריכה שפל | סה"כ צריכה גבע | סה"כ צריכה בפסגה | שיא ביקוש |
|-------------|-------------------|----------------|----------------|------------------|-----------|
| ₪ 1,152.01 | 2,572.95 | 308.30 | 606.16 | 1,658.48 | |

| | | |
|------------|--------------------|---------------------|
| ₪ 183.91 | תשלום קבוע | |
| ₪ 1,335.92 | סה"כ לתשלום | לא כולל מע"מ |

התפלגות חיוב בש"ח לפי תעו"ז

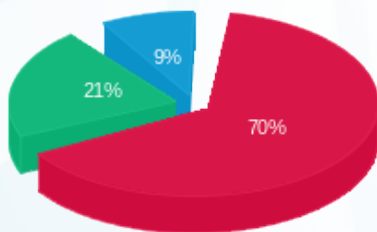

■ פסגה (₪ 802.37)
■ גבע (₪ 245.62)
■ שפל (₪ 104.02)

הסטוריית צריכה בקוט"ש

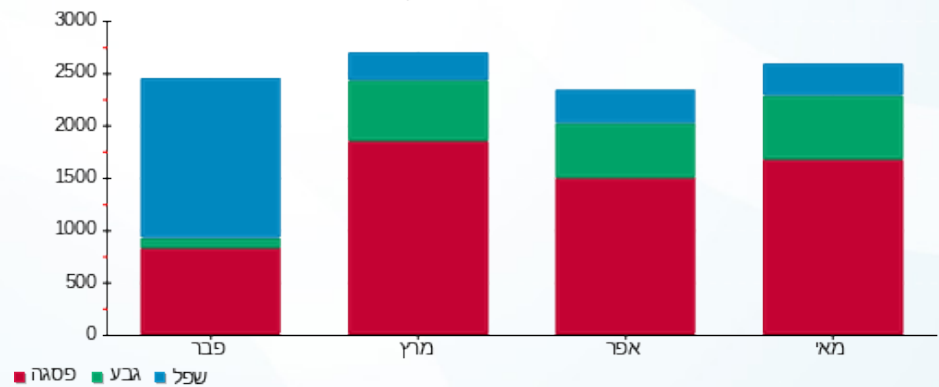



12/06/17

תאריך הפקה:

שם דייר: ח 221 - דיסקרט

31/05/17

תאריך קריאה נוכחית:

שם אתר: קניון גבעתיים

01/05/17

תאריך קריאה קודמת:

לקוח/ה נכבד/ה, אנו מתכבדים להגיש את חישוב צריכת החשמל לתקופה 01/05/17 - 31/05/17:

ח 221 - דיסקרט - 2 - 00023647

| סה"כ לתשלום | מחיר לקוט"ש בא"ג | סה"כ צריכה בקוט"ש | קריאה נוכחית | קריאה קודמת | סוג צריכה | סוג תעריף |
|-------------|------------------|-------------------|--------------|-------------|--------------------------|-----------|
| | | | 31/05/17 | 01/05/17 | פרטי חשבון עבור תאריכים: | |
| ₪ 411.14 | 48.38 | 849.81 | 184,031.11 | 183,181.30 | פסגה | 777 |
| ₪ 126.38 | 40.52 | 311.89 | 104,144.83 | 103,832.94 | גבע | 778 |
| ₪ 77.63 | 33.74 | 230.07 | 61,824.86 | 61,594.79 | שפל | 779 |

סה"כ צריכה לדייר:

| סה"כ לתשלום | סה"כ צריכה בקוט"ש | סה"כ צריכה שפל | סה"כ צריכה גבע | סה"כ צריכה בפסגה | שיא ביקוש |
|-------------|-------------------|----------------|----------------|------------------|-----------|
| ₪ 615.14 | 1,391.77 | 230.07 | 311.89 | 849.81 | |

| | | |
|----------|--------------------|---------------------|
| ₪ 183.91 | תשלום קבוע | |
| ₪ 799.05 | סה"כ לתשלום | לא כולל מע"מ |

התפלגות חיוב בש"ח לפי תעו"ז

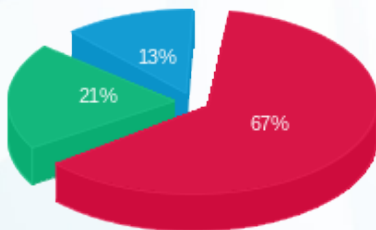

■ פסגה (₪ 411.14)
■ גבע (₪ 126.38)
■ שפל (₪ 77.63)

הסטוריית צריכה בקוט"ש

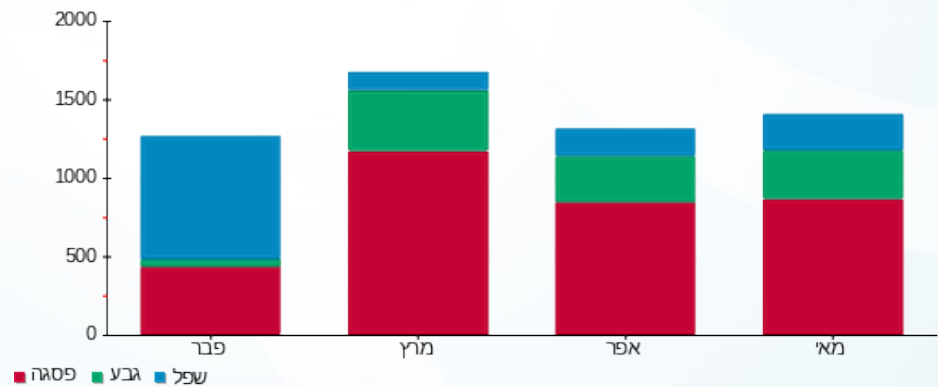



12/06/17

תאריך הפקדה:

שם דייר: ח 222 - פמינה

31/05/17

תאריך קריאה נוכחית:

שם אתר: קניון גבעתיים

01/05/17

תאריך קריאה קודמת:

לקוח/ה נכבד/ה, אנו מתכבדים להגיש את חישוב צריכת החשמל לתקופה 01/05/17 - 31/05/17:

ח 222 - פמינה - 3 - 00023647

| סה"כ לתשלום | מחיר לקוט"ש בא"ג | סה"כ צריכה בקוט"ש | קריאה נוכחית | קריאה קודמת | סוג צריכה | סוג תעריף |
|-------------|------------------|-------------------|--------------|-------------|-----------|--------------------------|
| | | | 31/05/17 | 01/05/17 | | פרטי חשבון עבור תאריכים: |
| ₪ 450.09 | 48.38 | 930.33 | 141,988.08 | 141,057.75 | פסגה | 777 |
| ₪ 138.64 | 40.52 | 342.15 | 87,408.12 | 87,065.97 | גבע | 778 |
| ₪ 39.68 | 33.74 | 117.60 | 42,298.85 | 42,181.24 | שפל | 779 |

סה"כ צריכה לדייר:

| סה"כ לתשלום | סה"כ צריכה בקוט"ש | סה"כ צריכה שפל | סה"כ צריכה גבע | סה"כ צריכה בפסגה | שיא ביקוש |
|-------------|-------------------|----------------|----------------|------------------|-----------|
| ₪ 628.41 | 1,390.09 | 117.60 | 342.15 | 930.33 | |

| | | |
|----------|--------------------|---------------------|
| ₪ 183.91 | תשלום קבוע | |
| ₪ 812.32 | סה"כ לתשלום | לא כולל מע"מ |

התפלגות חיוב בש"ח לפי תעו"ז

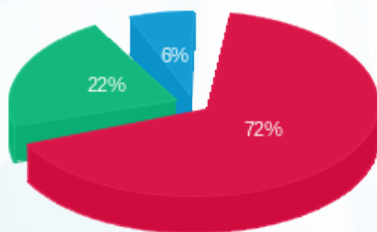

- פסגה (₪ 450.09) 72%
- גבע (₪ 138.64) 22%
- שפל (₪ 39.68) 6%

הסטוריית צריכה בקוט"ש

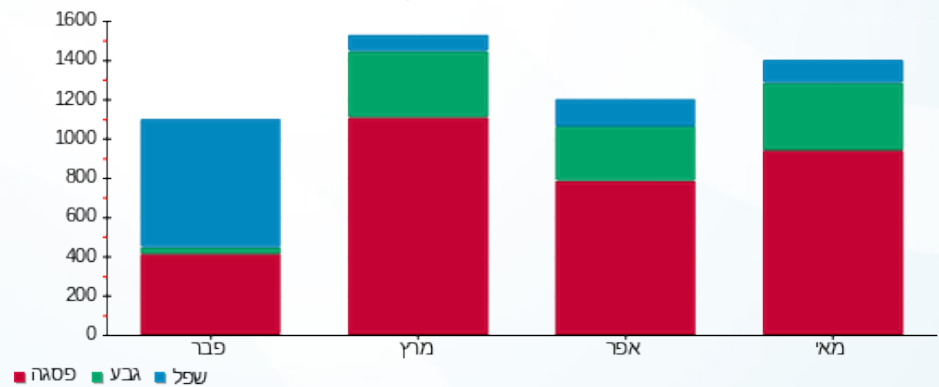



12/06/17

תאריך הפקה:

שם דייר: n 223 - AVG

31/05/17

תאריך קריאה נוכחית:

שם אתר: קניון גבעתיים

01/05/17

תאריך קריאה קודמת:

לקוח/ה נכבד/ה, אנו מתכבדים להגיש את חישוב צריכת החשמל לתקופה 01/05/17 - 31/05/17:

AVG - 00023647 - 4 - 223 n

| סה"כ לתשלום | מחיר לקוט"ש בא"ג | סה"כ צריכה בקוט"ש | קריאה נוכחית | קריאה קודמת | סוג צריכה | סוג תעריף |
|-------------|------------------|-------------------|--------------|-------------|--------------------------|-----------|
| | | | 31/05/17 | 01/05/17 | פרטי חשבון עבור תאריכים: | |
| ₪ 397.56 | 48.38 | 821.74 | 160,964.05 | 160,142.31 | פסגה | 777 |
| ₪ 123.85 | 40.52 | 305.64 | 97,577.85 | 97,272.20 | גבע | 778 |
| ₪ 38.55 | 33.74 | 114.26 | 49,086.98 | 48,972.71 | שפל | 779 |

סה"כ צריכה לדייר:

| סה"כ לתשלום | סה"כ צריכה בקוט"ש | סה"כ צריכה שפל | סה"כ צריכה גבע | סה"כ צריכה בפסגה | שיא ביקוש |
|-------------|-------------------|----------------|----------------|------------------|-----------|
| ₪ 559.96 | 1,241.64 | 114.26 | 305.64 | 821.74 | |

| | | |
|----------|--------------------|---------------------|
| ₪ 183.91 | תשלום קבוע | |
| ₪ 743.87 | סה"כ לתשלום | לא כולל מע"מ |

התפלגות חיוב בש"ח לפי תעו"ז

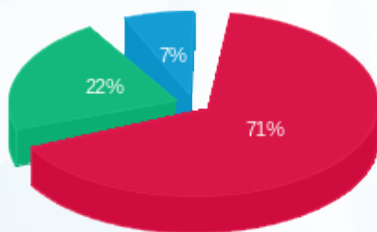

■ פסגה (₪ 397.56) (71%)
 ■ גבע (₪ 123.85) (22%)
 ■ שפל (₪ 38.55) (7%)

הסטוריית צריכה בקוט"ש

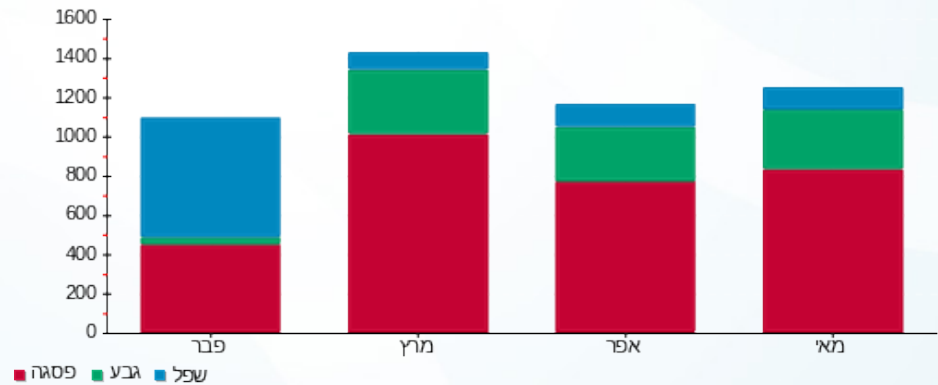



12/06/17

תאריך הפקה:

שם דייר: ח 224 - אופטיקנה

31/05/17

תאריך קריאה נוכחית:

שם אתר: קניון גבעתיים

01/05/17

תאריך קריאה קודמת:

לקוח/ה נכבד/ה, אנו מתכבדים להגיש את חישוב צריכת החשמל לתקופה 01/05/17 - 31/05/17:

ח 224 - אופטיקנה - 5 - 00023647

| סה"כ לתשלום | מחיר לקוט"ש בא"ג | סה"כ צריכה בקוט"ש | קריאה נוכחית | קריאה קודמת | סוג צריכה | סוג תעריף |
|-------------|------------------|-------------------|--------------|-------------|--------------------------|-----------|
| | | | 31/05/17 | 01/05/17 | פרטי חשבון עבור תאריכים: | |
| ₪ 1,061.48 | 48.38 | 2,194.04 | 143,873.27 | 141,679.23 | פסגה | 777 |
| ₪ 385.92 | 40.52 | 952.41 | 80,778.34 | 79,825.92 | גבע | 778 |
| ₪ 128.81 | 33.74 | 381.78 | 59,809.30 | 59,427.52 | שפל | 779 |

סה"כ צריכה לדייר:

| סה"כ לתשלום | סה"כ צריכה בקוט"ש | סה"כ צריכה שפל | סה"כ צריכה גבע | סה"כ צריכה בפסגה | שיא ביקוש |
|-------------|-------------------|----------------|----------------|------------------|-----------|
| ₪ 1,576.21 | 3,528.23 | 381.78 | 952.41 | 2,194.04 | |

| | | |
|------------|--------------------|---------------------|
| ₪ 91.13 | תשלום קבוע | |
| ₪ 1,667.34 | סה"כ לתשלום | לא כולל מע"מ |

התפלגות חיוב בש"ח לפי תעו"ז

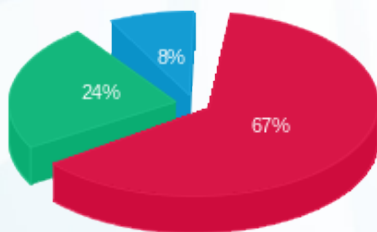

■ פסגה (₪ 1,061.48)
 ■ גבע (₪ 385.92)
 ■ שפל (₪ 128.81)

הסטוריית צריכה בקוט"ש

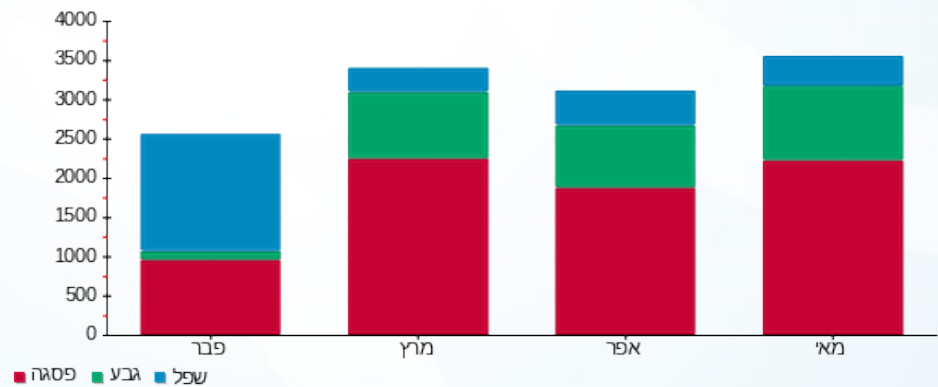



12/06/17

תאריך הפקה:

שם דייר: ח 227 - הוניגמן ילדים

31/05/17

תאריך קריאה נוכחית:

שם אתר: קניון גבעתיים

01/05/17

תאריך קריאה קודמת:

לקוח/ה נכבד/ה, אנו מתכבדים להגיש את חישוב צריכת החשמל לתקופה 01/05/17 - 31/05/17:

ח 227 - הוניגמן ילדים - 1 - 00023857

| סה"כ לתשלום | מחיר לקוט"ש בא"ג | סה"כ צריכה בקוט"ש | קריאה נוכחית | קריאה קודמת | סוג צריכה | סוג תעריף |
|-------------|------------------|-------------------|--------------|-------------|--------------------------|-----------|
| | | | 31/05/17 | 01/05/17 | פרטי חשבון עבור תאריכים: | |
| ₪ 805.44 | 48.38 | 1,664.82 | 362,086.80 | 360,421.98 | פסגה | 777 |
| ₪ 221.71 | 40.52 | 547.17 | 211,332.01 | 210,784.84 | גבע | 778 |
| ₪ 96.04 | 33.74 | 284.65 | 123,270.73 | 122,986.08 | שפל | 779 |

סה"כ צריכה לדייר:

| סה"כ לתשלום | סה"כ צריכה בקוט"ש | סה"כ צריכה שפל | סה"כ צריכה גבע | סה"כ צריכה בפסגה | שיא ביקוש |
|-------------|-------------------|----------------|----------------|------------------|-----------|
| ₪ 1,123.19 | 2,496.64 | 284.65 | 547.17 | 1,664.82 | |

| | | |
|------------|--------------------|---------------------|
| ₪ 183.91 | תשלום קבוע | |
| ₪ 1,307.10 | סה"כ לתשלום | לא כולל מע"מ |

התפלגות חיוב בש"ח לפי תע"ז

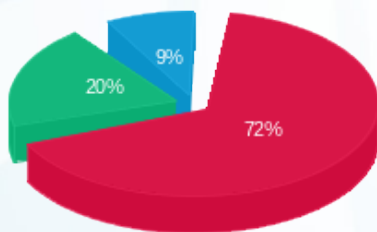

■ פסגה (₪ 805.44)
■ גבע (₪ 221.71)
■ שפל (₪ 96.04)

הסטוריית צריכה בקוט"ש

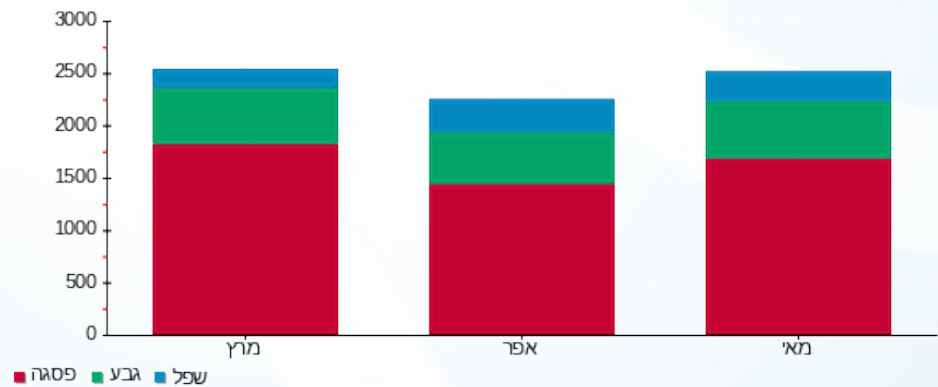

12/06/17

תאריך הפקה:

שם דייר: ח 228 - קאסטרו מן

31/05/17

תאריך קריאה נוכחית:

שם אתר: קניון גבעתיים

01/05/17

תאריך קריאה קודמת:

לקוח/ה נכבד/ה, אנו מתכבדים להגיש את חישוב צריכת החשמל לתקופה 01/05/17 - 31/05/17:

ח 228 - קאסטרו מן - 3 - 00023857

| סה"כ לתשלום | מחיר לקוט"ש בא"ג | סה"כ צריכה בקוט"ש | קריאה נוכחית | קריאה קודמת | סוג צריכה | סוג תעריף |
|-------------|------------------|-------------------|--------------|--------------|--------------------------|-----------|
| | | | 31/05/17 | 01/05/17 | פרטי חשבון עבור תאריכים: | |
| ₪ 5,146.17 | 48.38 | 10,636.99 | 2,170,491.43 | 2,159,854.44 | פסגה | 777 |
| ₪ 1,919.67 | 40.52 | 4,737.58 | 1,478,014.81 | 1,473,277.23 | גבע | 778 |
| ₪ 963.53 | 33.74 | 2,855.74 | 784,023.27 | 781,167.53 | שפל | 779 |

סה"כ צריכה לדייר:

| סה"כ לתשלום | סה"כ צריכה בקוט"ש | סה"כ צריכה שפל | סה"כ צריכה גבע | סה"כ צריכה בפסגה | שיא ביקוש |
|-------------|-------------------|----------------|----------------|------------------|-----------|
| ₪ 8,029.37 | 18,230.32 | 2,855.74 | 4,737.58 | 10,636.99 | |

| | | |
|------------|--------------------|---------------------|
| ₪ 183.91 | תשלום קבוע | |
| ₪ 8,213.28 | סה"כ לתשלום | לא כולל מע"מ |

התפלגות חיוב בש"ח לפי תעו"ז

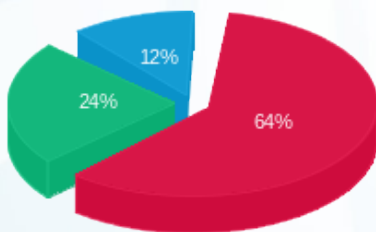

■ פסגה (₪ 5,146.17) 64%
■ גבע (₪ 1,919.67) 24%
■ שפל (₪ 963.53) 12%

הסטוריית צריכה בקוט"ש

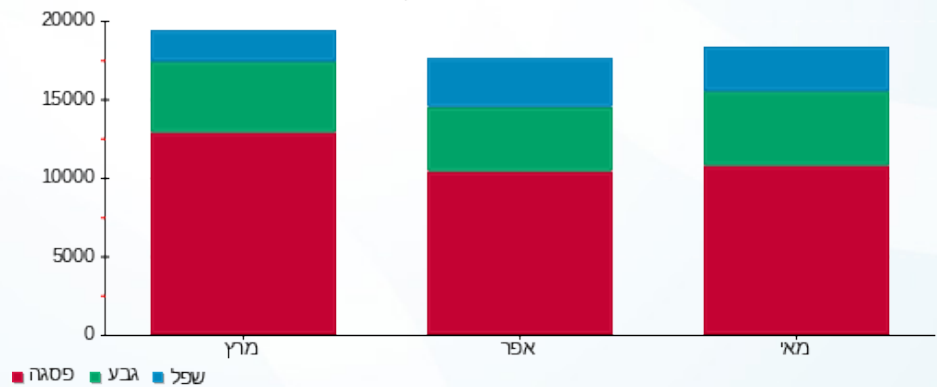



12/06/17

תאריך הפקה:

שם דייר: ח 231 - טוונטי פור סבן

31/05/17

תאריך קריאה נוכחית:

שם אתר: קניון גבעתיים

01/05/17

תאריך קריאה קודמת:

לקוח/ה נכבד/ה, אנו מתכבדים להגיש את חישוב צריכת החשמל לתקופה 01/05/17 - 31/05/17:

ח 231 - טוונטי פור סבן - 6 - 00023857

| סה"כ לתשלום | מחיר לקוט"ש בא"ג | סה"כ צריכה בקוט"ש | קריאה נוכחית | קריאה קודמת | סוג צריכה | סוג תעריף |
|-------------|------------------|-------------------|--------------|-------------|--------------------------|-----------|
| | | | 31/05/17 | 01/05/17 | פרטי חשבון עבור תאריכים: | |
| ₪ 1,073.18 | 48.38 | 2,218.22 | 437,000.80 | 434,782.58 | פסגה | 777 |
| ₪ 364.05 | 40.52 | 898.45 | 286,420.53 | 285,522.09 | גבע | 778 |
| ₪ 149.47 | 33.74 | 443.01 | 160,676.09 | 160,233.08 | שפל | 779 |

סה"כ צריכה לדייר:

| סה"כ לתשלום | סה"כ צריכה בקוט"ש | סה"כ צריכה שפל | סה"כ צריכה גבע | סה"כ צריכה בפסגה | שיא ביקוש |
|-------------|-------------------|----------------|----------------|------------------|-----------|
| ₪ 1,586.70 | 3,559.68 | 443.01 | 898.45 | 2,218.22 | |

| | | |
|------------|--------------------|---------------------|
| ₪ 183.91 | תשלום קבוע | |
| ₪ 1,770.61 | סה"כ לתשלום | לא כולל מע"מ |

התפלגות חיוב בש"ח לפי תעו"ז

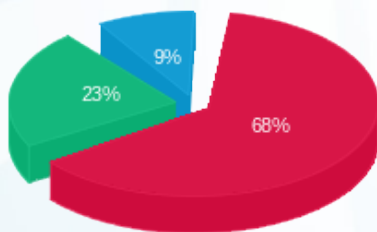

פסגה (₪ 1,073.18) 68%
 גבע (₪ 364.05) 23%
 שפל (₪ 149.47) 9%

הסטוריית צריכה בקוט"ש

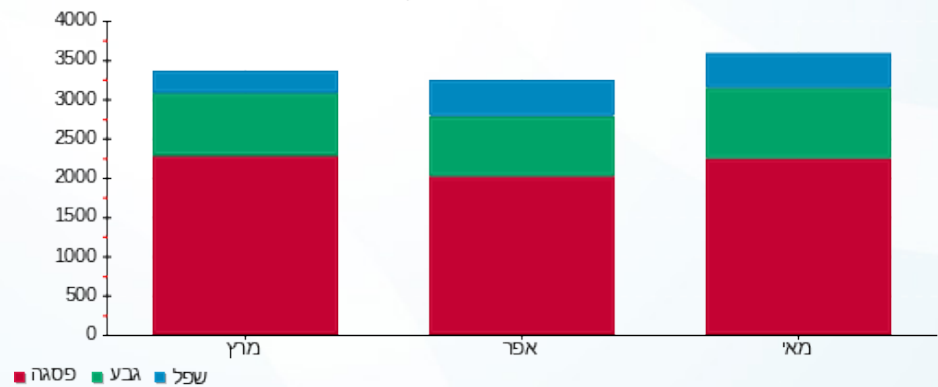

12/06/17

תאריך הפקה:

שם דייר: ח 232 - דורית פרנקפורט

31/05/17

תאריך קריאה נוכחית:

שם אתר: קניון גבעתיים

01/05/17

תאריך קריאה קודמת:

לקוח/ה נכבד/ה, אנו מתכבדים להגיש את חישוב צריכת החשמל לתקופה 01/05/17 - 31/05/17:

ח 232 - דורית פרנקפורט - 7 - 00023850

| סה"כ לתשלום | מחיר לקוט"ש בא"ג | סה"כ צריכה בקוט"ש | קריאה נוכחית | קריאה קודמת | סוג צריכה | סוג תעריף |
|-------------|------------------|-------------------|--------------|-------------|--------------------------|-----------|
| | | | 31/05/17 | 01/05/17 | פרטי חשבון עבור תאריכים: | |
| ₪ 462.36 | 48.38 | 955.69 | 150,903.51 | 149,947.82 | פסגה | 777 |
| ₪ 138.42 | 40.52 | 341.61 | 100,578.22 | 100,236.60 | גבע | 778 |
| ₪ 78.59 | 33.74 | 232.94 | 90,872.60 | 90,639.66 | שפל | 779 |

תוספת כסף

| סה"כ לתשלום | הערה |
|-------------|-----------|
| ₪ 300.00 | תוספת כסף |

סה"כ צריכה לדייר:

| סה"כ לתשלום | סה"כ צריכה בקוט"ש | סה"כ צריכה שפל | סה"כ צריכה גבע | סה"כ צריכה בפסגה | שיא ביקוש |
|-------------|-------------------|----------------|----------------|------------------|-----------|
| ₪ 979.38 | 1,530.25 | 232.94 | 341.61 | 955.69 | |

| | |
|------------|--------------------|
| ₪ 183.91 | תשלום קבוע |
| ₪ 1,163.29 | סה"כ לתשלום |

לא כולל מע"מ

התפלגות חיוב בש"ח לפי תע"ז

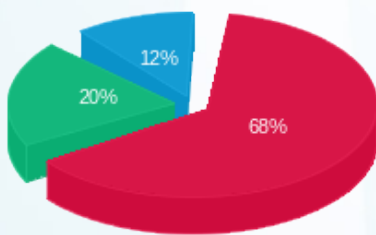

■ פסגה (₪ 462.36)
■ גבע (₪ 138.42)
■ שפל (₪ 78.59)

הסטוריית צריכה בקוט"ש

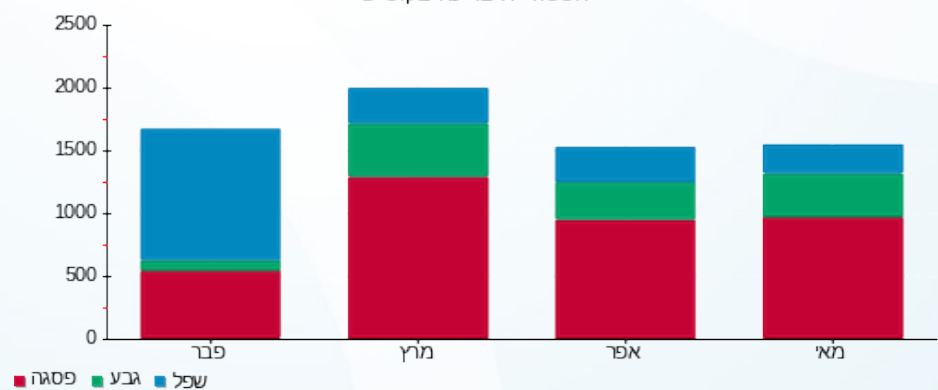

12/06/17 תאריך הפקה:
 31/05/17 תאריך קריאה נוכחית:
 01/05/17 תאריך קריאה קודמת:

שם דייר: ח 233 - סימפל
 שם אתר: קניון גבעתיים

לקוח/ה נכבד/ה, אנו מתכבדים להגיש את חישוב צריכת החשמל לתקופה 01/05/17 - 31/05/17:

ח 233 - סימפל - 7 - 00023857

| סה"כ לתשלום | מחיר לקוט"ש בא"ג | סה"כ צריכה בקוט"ש | קריאה נוכחית | קריאה קודמת | סוג צריכה | סוג תעריף |
|-------------|------------------|-------------------|--------------|-------------|--------------------------|-----------|
| | | | 31/05/17 | 01/05/17 | פרטי חשבון עבור תאריכים: | |
| ₪ 351.60 | 48.38 | 726.75 | 142,752.68 | 142,025.93 | פסגה | 777 |
| ₪ 106.67 | 40.52 | 263.24 | 84,492.80 | 84,229.56 | גבע | 778 |
| ₪ 44.76 | 33.74 | 132.66 | 41,520.64 | 41,387.97 | שפל | 779 |

סה"כ צריכה לדייר:

| סה"כ לתשלום | סה"כ צריכה בקוט"ש | סה"כ צריכה שפל | סה"כ צריכה גבע | סה"כ צריכה בפסגה | שיא ביקוש |
|-------------|-------------------|----------------|----------------|------------------|-----------|
| ₪ 503.03 | 1,122.66 | 132.66 | 263.24 | 726.75 | |

| | | |
|----------|--------------------|---------------------|
| ₪ 183.91 | תשלום קבוע | |
| ₪ 686.94 | סה"כ לתשלום | לא כולל מע"מ |

התפלגות חיוב בש"ח לפי תעו"ז

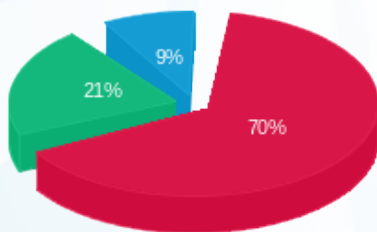

פסגה (₪ 351.60) 70%
 גבע (₪ 106.67) 21%
 שפל (₪ 44.76) 9%

הסטוריית צריכה בקוט"ש

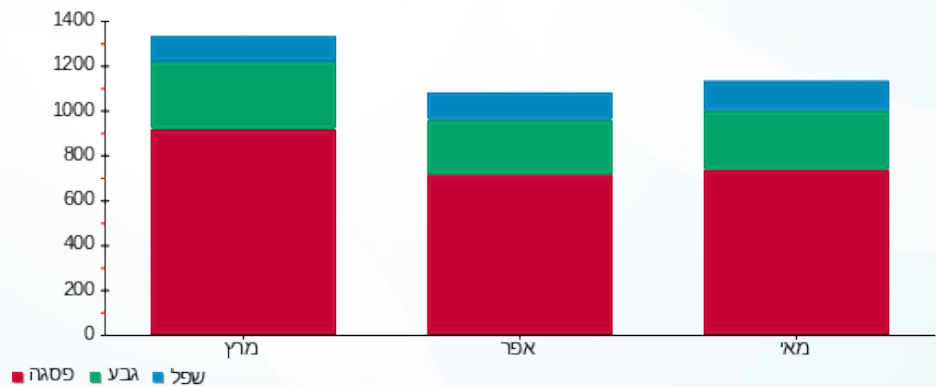



12/06/17

תאריך הפקה:

שם דייר: ח 234 א - בילי האוס

31/05/17

תאריך קריאה נוכחית:

שם אתר: קניון גבעתיים

01/05/17

תאריך קריאה קודמת:

לקוח/ה נכבד/ה, אנו מתכבדים להגיש את חישוב צריכת החשמל לתקופה 01/05/17 - 31/05/17:

ח 234 א - בילי האוס - 8 - 00023857

| סה"כ לתשלום | מחיר לקוט"ש בא"ג | סה"כ צריכה בקוט"ש | קריאה נוכחית | קריאה קודמת | סוג צריכה | סוג תעריף |
|-------------|------------------|-------------------|--------------|-------------|-----------|--------------------------|
| | | | 31/05/17 | 01/05/17 | | פרטי חשבון עבור תאריכים: |
| ₪ 516.88 | 48.38 | 1,068.38 | 191,304.01 | 190,235.63 | פסגה | 777 |
| ₪ 198.99 | 40.52 | 491.10 | 109,293.21 | 108,802.11 | גבע | 778 |
| ₪ 120.39 | 33.74 | 356.82 | 71,159.69 | 70,802.86 | שפל | 779 |

סה"כ צריכה לדייר:

| סה"כ לתשלום | סה"כ צריכה בקוט"ש | סה"כ צריכה שפל | סה"כ צריכה גבע | סה"כ צריכה בפסגה | שיא ביקוש |
|-------------|-------------------|----------------|----------------|------------------|-----------|
| ₪ 836.27 | 1,916.30 | 356.82 | 491.10 | 1,068.38 | |

| | | |
|------------|--------------------|---------------------|
| ₪ 183.91 | תשלום קבוע | |
| ₪ 1,020.18 | סה"כ לתשלום | לא כולל מע"מ |

התפלגות חיוב בש"ח לפי תעו"ז

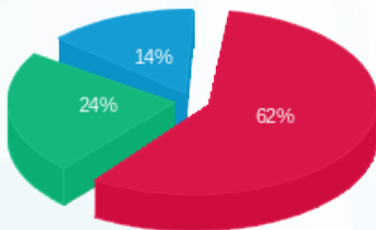

■ פסגה (₪ 516.88)
■ גבע (₪ 198.99)
■ שפל (₪ 120.39)

הסטוריית צריכה בקוט"ש

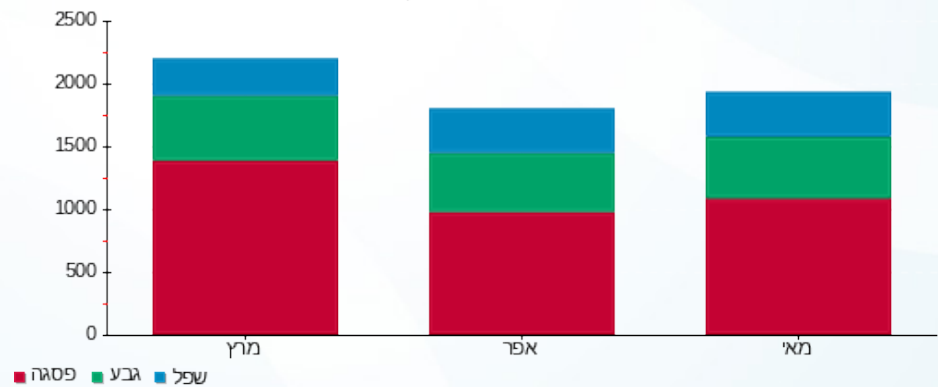

12/06/17

תאריך הפקה:

שם דייר: ח 235 - סקאס

31/05/17

תאריך קריאה נוכחית:

שם אתר: קניון גבעתיים

01/05/17

תאריך קריאה קודמת:

לקוח/ה נכבד/ה, אנו מתכבדים להגיש את חישוב צריכת החשמל לתקופה 01/05/17 - 31/05/17:

ח 235 - סקאס - 2 - 00023850

| סה"כ לתשלום | מחיר לקוט"ש בא"ג | סה"כ צריכה בקוט"ש | קריאה נוכחית | קריאה קודמת | סוג צריכה | סוג תעריף |
|-------------|------------------|-------------------|--------------|-------------|--------------------------|-----------|
| | | | 31/05/17 | 01/05/17 | פרטי חשבון עבור תאריכים: | |
| ₪ 1,042.63 | 48.38 | 2,155.08 | 271,811.45 | 269,656.37 | פסגה | 777 |
| ₪ 404.39 | 40.52 | 998.00 | 183,181.79 | 182,183.78 | גבע | 778 |
| ₪ 470.82 | 33.74 | 1,395.43 | 178,130.42 | 176,734.99 | שפל | 779 |

סה"כ צריכה לדייר:

| סה"כ לתשלום | סה"כ צריכה בקוט"ש | סה"כ צריכה שפל | סה"כ צריכה גבע | סה"כ צריכה בפסגה | שיא ביקוש |
|-------------|-------------------|----------------|----------------|------------------|-----------|
| ₪ 1,917.84 | 4,548.52 | 1,395.43 | 998.00 | 2,155.08 | |

| | | |
|------------|--------------------|---------------------|
| ₪ 183.91 | תשלום קבוע | |
| ₪ 2,101.75 | סה"כ לתשלום | לא כולל מע"מ |

התפלגות חיוב בש"ח לפי תעו"ז

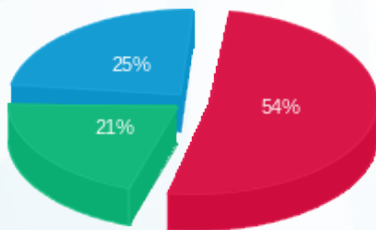

■ פסגה (₪ 1,042.63)
 ■ גבע (₪ 404.39)
 ■ שפל (₪ 470.82)

הסטוריית צריכה בקוט"ש

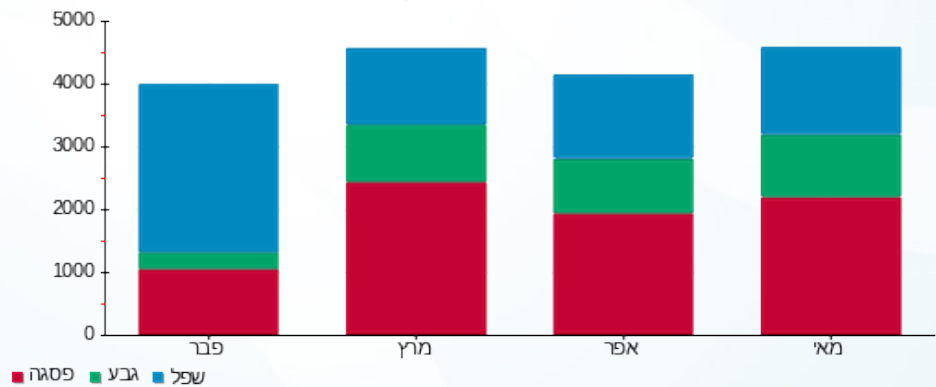



12/06/17

תאריך הפקה:

שם דייר: ח 236 - שרה לוי

31/05/17

תאריך קריאה נוכחית:

שם אתר: קניון גבעתיים

01/05/17

תאריך קריאה קודמת:

לקוח/ה נכבד/ה, אנו מתכבדים להגיש את חישוב צריכת החשמל לתקופה 01/05/17 - 31/05/17:

ח 236 - שרה לוי - 3 - 00023850

| סה"כ לתשלום | מחיר לקוט"ש בא"ג | סה"כ צריכה בקוט"ש | קריאה נוכחית | קריאה קודמת | סוג צריכה | סוג תעריף |
|-------------|------------------|-------------------|--------------|-------------|--------------------------|-----------|
| | | | 31/05/17 | 01/05/17 | פרטי חשבון עבור תאריכים: | |
| ₪ 393.99 | 48.38 | 814.38 | 118,718.36 | 117,903.98 | פסגה | 777 |
| ₪ 128.64 | 40.52 | 317.47 | 73,910.91 | 73,593.44 | גבע | 778 |
| ₪ 31.96 | 33.74 | 94.72 | 38,193.43 | 38,098.71 | שפל | 779 |

תוספת כסף

| סה"כ לתשלום | הערה |
|-------------|-----------|
| ₪ 112.00 | תוספת כסף |

סה"כ צריכה לדייר:

| סה"כ לתשלום | סה"כ צריכה בקוט"ש | סה"כ צריכה שפל | סה"כ צריכה גבע | סה"כ צריכה בפסגה | שיא ביקוש |
|-------------|-------------------|----------------|----------------|------------------|-----------|
| ₪ 666.59 | 1,226.56 | 94.72 | 317.47 | 814.38 | |

| | |
|----------|-------------|
| ₪ 183.91 | תשלום קבוע |
| ₪ 850.50 | סה"כ לתשלום |

לא כולל מע"מ

התפלגות חיוב בש"ח לפי תע"ז

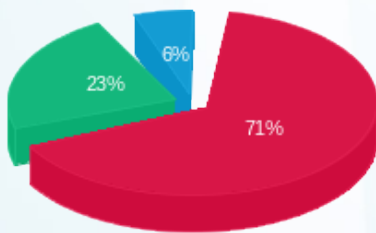

- פסגה (₪ 393.99)
- גבע (₪ 128.64)
- שפל (₪ 31.96)

הסטוריית צריכה בקוט"ש

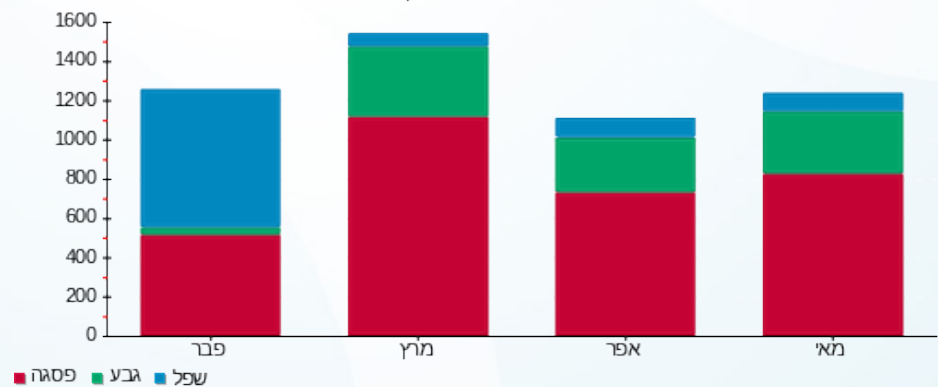

12/06/17

תאריך הפקה:

שם דייר: ח 237 - רונן חן

31/05/17

תאריך קריאה נוכחית:

שם אתר: קניון גבעתיים

01/05/17

תאריך קריאה קודמת:

לקוח/ה נכבד/ה, אנו מתכבדים להגיש את חישוב צריכת החשמל לתקופה 01/05/17 - 31/05/17:

ח 237 - רונן חן - 4 - 00023850

| סה"כ לתשלום | מחיר לקוט"ש בא"ג | סה"כ צריכה בקוט"ש | קריאה נוכחית | קריאה קודמת | סוג צריכה | סוג תעריף |
|-------------|------------------|-------------------|--------------|-------------|--------------------------|-----------|
| | | | 31/05/17 | 01/05/17 | פרטי חשבון עבור תאריכים: | |
| 239.28 ₪ | 48.38 | 494.58 | 124,085.03 | 123,590.45 | פסגה | 777 |
| 86.23 ₪ | 40.52 | 212.82 | 78,678.82 | 78,466.00 | גבע | 778 |
| 47.80 ₪ | 33.74 | 141.68 | 55,982.67 | 55,840.99 | שפל | 779 |

תוספת כסף

| סה"כ לתשלום | הערה |
|-------------|-----------|
| 93.00 ₪ | תוספת כסף |

סה"כ צריכה לדייר:

| סה"כ לתשלום | סה"כ צריכה בקוט"ש | סה"כ צריכה שפל | סה"כ צריכה גבע | סה"כ צריכה בפסגה | שיא ביקוש |
|-------------|-------------------|----------------|----------------|------------------|-----------|
| 466.31 ₪ | 849.08 | 141.68 | 212.82 | 494.58 | |

| | |
|----------|--------------|
| 183.91 ₪ | תשלום קבוע |
| 650.22 ₪ | סה"כ לתשלום |
| | לא כולל מע"מ |

התפלגות חיוב בש"ח לפי תע"ז

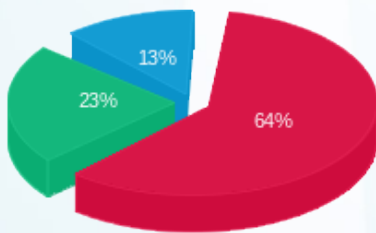

- פסגה (239.28 ₪)
- גבע (86.23 ₪)
- שפל (47.80 ₪)

הסטוריית צריכה בקוט"ש

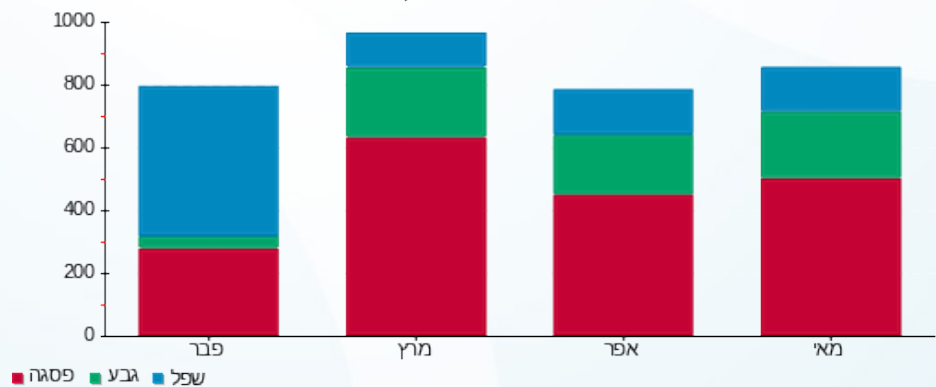

12/06/17

תאריך הפקה:

שם דייר: ח 238 - עמנואל

31/05/17

תאריך קריאה נוכחית:

שם אתר: קניון גבעתיים

01/05/17

תאריך קריאה קודמת:

לקוח/ה נכבד/ה, אנו מתכבדים להגיש את חישוב צריכת החשמל לתקופה 01/05/17 - 31/05/17:

ח 238 - עמנואל - 5 - 00023850

| סה"כ לתשלום | מחיר לקוט"ש בא"ג | סה"כ צריכה בקוט"ש | קריאה נוכחית | קריאה קודמת | סוג צריכה | סוג תעריף |
|-------------|------------------|-------------------|--------------|-------------|-----------|--------------------------|
| | | | 31/05/17 | 01/05/17 | | פרטי חשבון עבור תאריכים: |
| ₪ 434.60 | 48.38 | 898.30 | 132,598.23 | 131,699.93 | פסגה | 777 |
| ₪ 142.95 | 40.52 | 352.78 | 80,643.11 | 80,290.33 | גבע | 778 |
| ₪ 67.79 | 33.74 | 200.91 | 49,259.51 | 49,058.60 | שפל | 779 |

סה"כ צריכה לדייר:

| סה"כ לתשלום | סה"כ צריכה בקוט"ש | סה"כ צריכה שפל | סה"כ צריכה גבע | סה"כ צריכה בפסגה | שיא ביקוש |
|-------------|-------------------|----------------|----------------|------------------|-----------|
| ₪ 645.33 | 1,452.00 | 200.91 | 352.78 | 898.30 | |

| | | |
|----------|--------------------|---------------------|
| ₪ 183.91 | תשלום קבוע | |
| ₪ 829.24 | סה"כ לתשלום | לא כולל מע"מ |

התפלגות חיוב בש"ח לפי תעו"ז

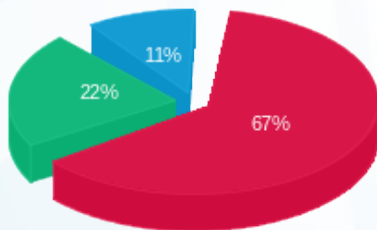

■ פסגה (₪ 434.60)
■ גבע (₪ 142.95)
■ שפל (₪ 67.79)

הסטוריית צריכה בקוט"ש

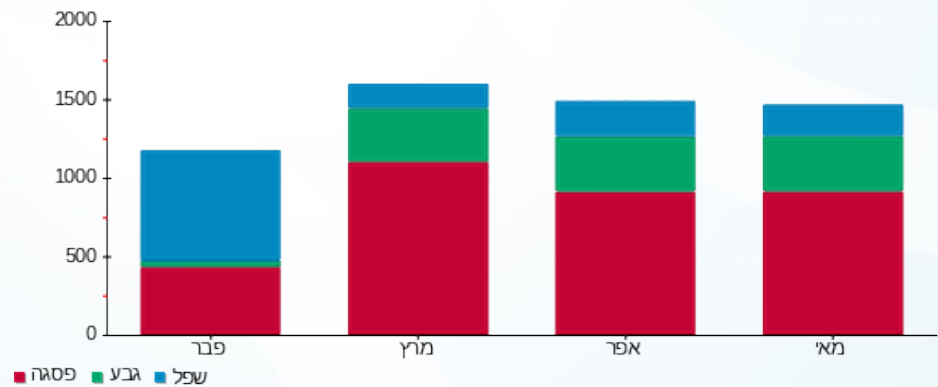



12/06/17

תאריך הפקה:

שם דייר: ח 239 - מתאים לי מאוחד

31/05/17

תאריך קריאה נוכחית:

שם אתר: קניון גבעתיים

01/05/17

תאריך קריאה קודמת:

לקוח/ה נכבד/ה, אנו מתכבדים להגיש את חישוב צריכת החשמל לתקופה 01/05/17 - 31/05/17:

ח 239 - מתאים לי מאוחד - 6 - 00023850

| סה"כ לתשלום | מחיר לקוט"ש בא"ג | סה"כ צריכה בקוט"ש | קריאה נוכחית | קריאה קודמת | סוג צריכה | סוג תעריף |
|-------------|------------------|-------------------|--------------|-------------|--------------------------|-----------|
| | | | 31/05/17 | 01/05/17 | פרטי חשבון עבור תאריכים: | |
| ₪ 778.36 | 48.38 | 1,608.86 | 319,419.81 | 317,810.95 | פסגה | 777 |
| ₪ 227.60 | 40.52 | 561.69 | 206,518.09 | 205,956.41 | גבע | 778 |
| ₪ 111.79 | 33.74 | 331.32 | 197,301.23 | 196,969.90 | שפל | 779 |

סה"כ צריכה לדייר:

| סה"כ לתשלום | סה"כ צריכה בקוט"ש | סה"כ צריכה שפל | סה"כ צריכה גבע | סה"כ צריכה בפסגה | שיא ביקוש |
|-------------|-------------------|----------------|----------------|------------------|-----------|
| ₪ 1,117.75 | 2,501.86 | 331.32 | 561.69 | 1,608.86 | |

| | | |
|------------|--------------------|---------------------|
| ₪ 183.91 | תשלום קבוע | |
| ₪ 1,301.66 | סה"כ לתשלום | לא כולל מע"מ |

התפלגות חיוב בש"ח לפי תעו"ז

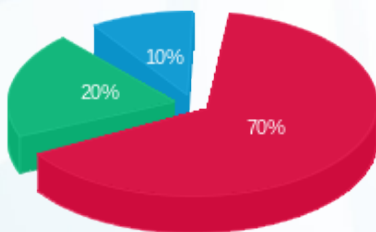

■ פסגה (₪ 778.36)
■ גבע (₪ 227.60)
■ שפל (₪ 111.79)

הסטוריית צריכה בקוט"ש

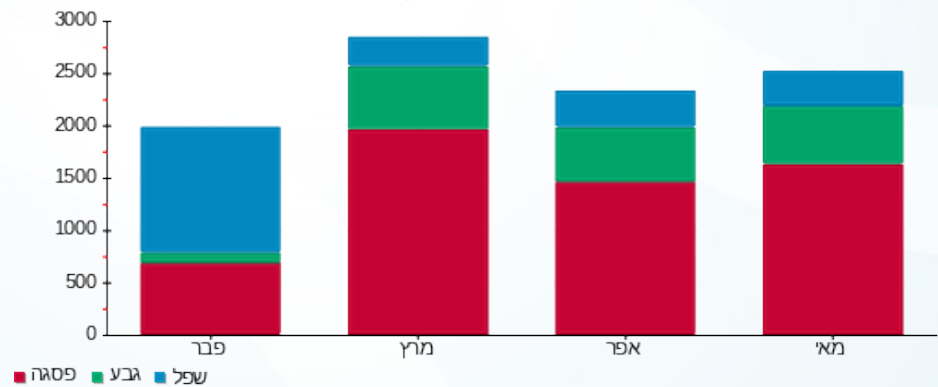



12/06/17

תאריך הפקה:

שם דייר: ח 240 - אמריקן איגל

31/05/17

תאריך קריאה נוכחית:

שם אתר: קניון גבעתיים

01/05/17

תאריך קריאה קודמת:

לקוח/ה נכבד/ה, אנו מתכבדים להגיש את חישוב צריכת החשמל לתקופה 01/05/17 - 31/05/17:

ח 240 - אמריקן איגל - 4 - 00024452

| סה"כ לתשלום | מחיר לקוט"ש בא"ג | סה"כ צריכה בקוט"ש | קריאה נוכחית | קריאה קודמת | סוג צריכה | סוג תעריף |
|-------------|------------------|-------------------|--------------|-------------|--------------------------|-----------|
| | | | 31/05/17 | 01/05/17 | פרטי חשבון עבור תאריכים: | |
| ₪ 3,357.07 | 48.38 | 6,938.97 | 831,596.74 | 824,657.78 | פסגה | 777 |
| ₪ 1,374.21 | 40.52 | 3,391.45 | 557,236.19 | 553,844.74 | גבע | 778 |
| ₪ 780.43 | 33.74 | 2,313.07 | 328,890.15 | 326,577.08 | שפל | 779 |

סה"כ צריכה לדייר:

| סה"כ לתשלום | סה"כ צריכה בקוט"ש | סה"כ צריכה שפל | סה"כ צריכה גבע | סה"כ צריכה בפסגה | שיא ביקוש |
|-------------|-------------------|----------------|----------------|------------------|-----------|
| ₪ 5,511.72 | 12,643.48 | 2,313.07 | 3,391.45 | 6,938.97 | |

| | | |
|------------|--------------------|---------------------|
| ₪ 183.91 | תשלום קבוע | |
| ₪ 5,695.63 | סה"כ לתשלום | לא כולל מע"מ |

התפלגות חיוב בש"ח לפי תעו"ז

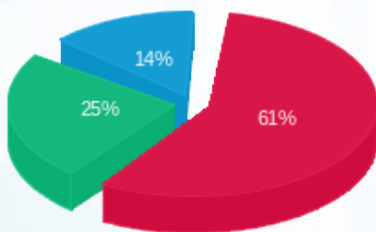

- פסגה (₪ 3,357.07)
- גבע (₪ 1,374.21)
- שפל (₪ 780.43)

הסטוריית צריכה בקוט"ש

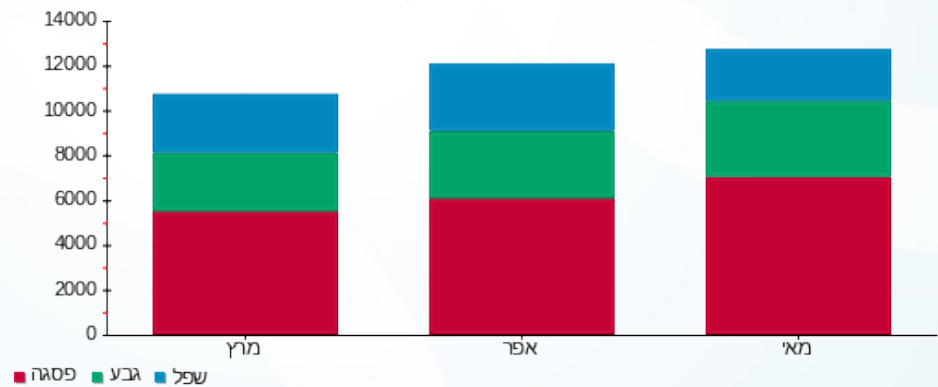



12/06/17

תאריך הפקה:

שם דייר: ח 241- גולף

31/05/17

תאריך קריאה נוכחי:

שם אתר: קניון גבעתיים

01/05/17

תאריך קריאה קודמת:

לקוח/ה נכבד/ה, אנו מתכבדים להגיש את חישוב צריכת החשמל לתקופה 01/05/17 - 31/05/17:

ח 241- גולף - 5 - 00024452

| סה"כ לתשלום | מחיר לקוט"ש בא"ג | סה"כ צריכה בקוט"ש | קריאה נוכחית | קריאה קודמת | סוג צריכה | סוג תעריף |
|-------------|------------------|-------------------|--------------|--------------|--------------------------|-----------|
| | | | 31/05/17 | 01/05/17 | פרטי חשבון עבור תאריכים: | |
| ₪ 6,130.31 | 48.38 | 12,671.18 | 1,736,937.68 | 1,724,266.51 | פסגה | 777 |
| ₪ 2,022.56 | 40.52 | 4,991.50 | 1,155,828.49 | 1,150,836.99 | גבע | 778 |
| ₪ 998.56 | 33.74 | 2,959.56 | 724,313.64 | 721,354.08 | שפל | 779 |

סה"כ צריכה לדייר:

| סה"כ לתשלום | סה"כ צריכה בקוט"ש | סה"כ צריכה שפל | סה"כ צריכה גבע | סה"כ צריכה בפסגה | שיא ביקוש |
|-------------|-------------------|----------------|----------------|------------------|-----------|
| ₪ 9,151.43 | 20,622.24 | 2,959.56 | 4,991.50 | 12,671.18 | |

| | | |
|------------|--------------------|---------------------|
| ₪ 183.91 | תשלום קבוע | |
| ₪ 9,335.34 | סה"כ לתשלום | לא כולל מע"מ |

התפלגות חיוב בש"ח לפי תעו"ז

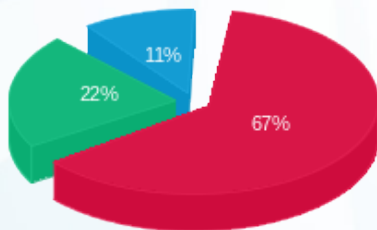

- פסגה (₪ 6,130.31) 67%
- גבע (₪ 2,022.56) 22%
- שפל (₪ 998.56) 11%

הסטוריית צריכה בקוט"ש

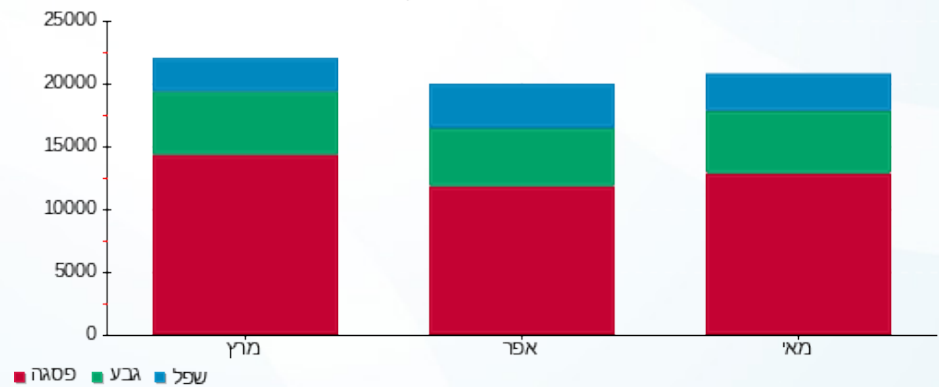



12/06/17

תאריך הפקה:

שם דייר: ח 247 - רנואר

31/05/17

תאריך קריאה נוכחית:

שם אתר: קניון גבעתיים

01/05/17

תאריך קריאה קודמת:

לקוח/ה נכבד/ה, אנו מתכבדים להגיש את חישוב צריכת החשמל לתקופה 01/05/17 - 31/05/17:

ח247 רנואר - 4 - 00023936

| סה"כ לתשלום | מחיר לקוט"ש בא"ג | סה"כ צריכה בקוט"ש | קריאה נוכחית | קריאה קודמת | סוג צריכה | סוג תעריף |
|-------------|------------------|-------------------|--------------|-------------|--------------------------|-----------|
| | | | 31/05/17 | 01/05/17 | פרטי חשבון עבור תאריכים: | |
| ₪ 2,477.40 | 48.38 | 5,120.71 | 302,919.86 | 297,799.15 | פסגה | 777 |
| ₪ 932.97 | 40.52 | 2,302.50 | 152,188.71 | 149,886.21 | גבע | 778 |
| ₪ 334.72 | 33.74 | 992.05 | 144,426.50 | 143,434.44 | שפל | 779 |

סה"כ צריכה לדייר:

| סה"כ לתשלום | סה"כ צריכה בקוט"ש | סה"כ צריכה שפל | סה"כ צריכה גבע | סה"כ צריכה בפסגה | שיא ביקוש |
|-------------|-------------------|----------------|----------------|------------------|-----------|
| ₪ 3,745.09 | 8,415.27 | 992.05 | 2,302.50 | 5,120.71 | |

| | | |
|------------|--------------------|---------------------|
| ₪ 183.91 | תשלום קבוע | |
| ₪ 3,929.00 | סה"כ לתשלום | לא כולל מע"מ |

התפלגות חיוב בש"ח לפי תעו"ז

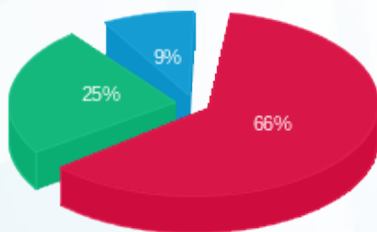

■ פסגה (₪ 2,477.40)
 ■ גבע (₪ 932.97)
 ■ שפל (₪ 334.72)

הסטוריית צריכה בקוט"ש

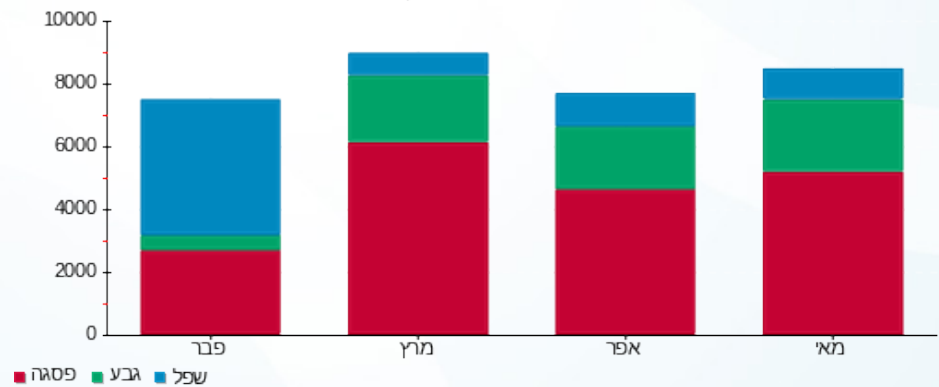



12/06/17

תאריך הפקה:

שם דייר: ח 301 - המספרה רון ורחלי

31/05/17

תאריך קריאה נוכחית:

שם אתר: קניון גבעתיים

01/05/17

תאריך קריאה קודמת:

לקוח/ה נכבד/ה, אנו מתכבדים להגיש את חישוב צריכת החשמל לתקופה 01/05/17 - 31/05/17:

ח 301 - המספרה רון ורחלי - 1 - 00023657

| סה"כ לתשלום | מחיר לקוט"ש בא"ג | סה"כ צריכה בקוט"ש | קריאה נוכחית | קריאה קודמת | סוג צריכה | סוג תעריף |
|-------------|------------------|-------------------|--------------|-------------|--------------------------|-----------|
| | | | 31/05/17 | 01/05/17 | פרטי חשבון עבור תאריכים: | |
| ₪ 840.62 | 48.38 | 1,737.54 | 262,987.58 | 261,250.04 | פסגה | 777 |
| ₪ 261.89 | 40.52 | 646.33 | 135,251.42 | 134,605.09 | גבע | 778 |
| ₪ 73.93 | 33.74 | 219.13 | 89,321.81 | 89,102.68 | שפל | 779 |

סה"כ צריכה לדייר:

| סה"כ לתשלום | סה"כ צריכה בקוט"ש | סה"כ צריכה שפל | סה"כ צריכה גבע | סה"כ צריכה בפסגה | שיא ביקוש |
|-------------|-------------------|----------------|----------------|------------------|-----------|
| ₪ 1,176.45 | 2,602.99 | 219.13 | 646.33 | 1,737.54 | |

| | | |
|------------|--------------------|---------------------|
| ₪ 183.91 | תשלום קבוע | |
| ₪ 1,360.36 | סה"כ לתשלום | לא כולל מע"מ |

התפלגות חיוב בש"ח לפי תעו"ז

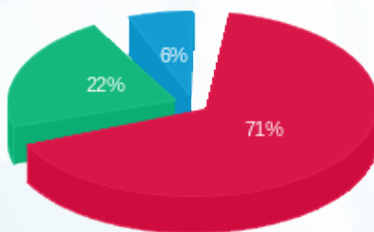

- פסגה (₪ 840.62)
- גבע (₪ 261.89)
- שפל (₪ 73.93)

הסטוריית צריכה בקוט"ש

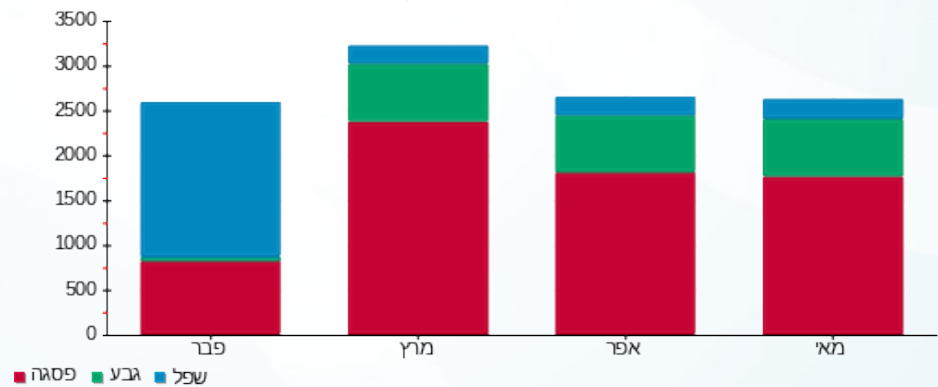

12/06/17

תאריך הפקה:

שם דייר: ח 305 - דלתא

31/05/17

תאריך קריאה נוכחית:

שם אתר: קניון גבעתיים

01/05/17

תאריך קריאה קודמת:

לקוח/ה נכבד/ה, אנו מתכבדים להגיש את חישוב צריכת החשמל לתקופה 01/05/17 - 31/05/17:

ח 305 - דלתא - 5 - 00023657

| סה"כ לתשלום | מחיר לקוט"ש בא"ג | סה"כ צריכה בקוט"ש | קריאה נוכחית | קריאה קודמת | סוג צריכה | סוג תעריף |
|-------------|------------------|-------------------|--------------|-------------|--------------------------|-----------|
| | | | 31/05/17 | 01/05/17 | פרטי חשבון עבור תאריכים: | |
| 1,547.82 ₪ | 48.38 | 3,199.30 | 360,699.04 | 357,499.74 | פסגה | 777 |
| 525.30 ₪ | 40.52 | 1,296.40 | 222,012.95 | 220,716.55 | גבע | 778 |
| 239.17 ₪ | 33.74 | 708.85 | 130,071.77 | 129,362.92 | שפל | 779 |

סה"כ צריכה לדייר:

| סה"כ לתשלום | סה"כ צריכה בקוט"ש | סה"כ צריכה שפל | סה"כ צריכה גבע | סה"כ צריכה בפסגה | שיא ביקוש |
|-------------|-------------------|----------------|----------------|------------------|-----------|
| 2,312.29 ₪ | 5,204.55 | 708.85 | 1,296.40 | 3,199.30 | |

| | | |
|------------|--------------------|---------------------|
| 183.91 ₪ | תשלום קבוע | |
| 2,496.20 ₪ | סה"כ לתשלום | לא כולל מע"מ |

התפלגות חיוב בש"ח לפי תעו"ז

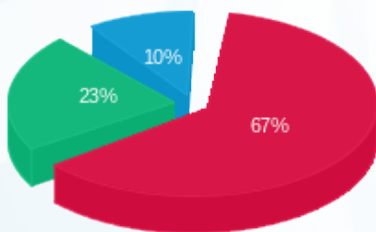

■ פסגה (1,547.82 ₪)
 ■ גבע (525.30 ₪)
 ■ שפל (239.17 ₪)

הסטוריית צריכה בקוט"ש

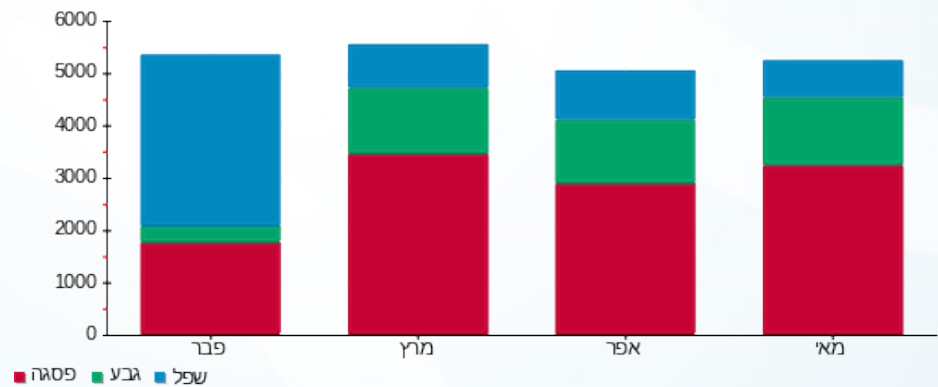

12/06/17

תאריך הפקה:

שם דייר: ח 307 - ספארי בעיר

31/05/17

תאריך קריאה נוכחית:

שם אתר: קניון גבעתיים

01/05/17

תאריך קריאה קודמת:

לקוח/ה נכבד/ה, אנו מתכבדים להגיש את חישוב צריכת החשמל לתקופה 01/05/17 - 31/05/17:

ח 307 - ספארי בעיר - 6 - 00023941

| סה"כ לתשלום | מחיר לקוט"ש בא"ג | סה"כ צריכה בקוט"ש | קריאה נוכחית | קריאה קודמת | סוג צריכה | סוג תעריף |
|-------------|------------------|-------------------|--------------|-------------|--------------------------|-----------|
| | | | 31/05/17 | 01/05/17 | פרטי חשבון עבור תאריכים: | |
| 217.14 ₪ | 48.38 | 448.83 | 127,671.67 | 127,222.84 | פסגה | 777 |
| 78.81 ₪ | 40.52 | 194.50 | 79,024.58 | 78,830.08 | גבע | 778 |
| 42.34 ₪ | 33.74 | 125.49 | 33,274.98 | 33,149.50 | שפל | 779 |

סה"כ צריכה לדייר:

| סה"כ לתשלום | סה"כ צריכה בקוט"ש | סה"כ צריכה שפל | סה"כ צריכה גבע | סה"כ צריכה בפסגה | שיא ביקוש |
|-------------|-------------------|----------------|----------------|------------------|-----------|
| 338.30 ₪ | 768.82 | 125.49 | 194.50 | 448.83 | |

| | | |
|----------|--------------------|---------------------|
| 183.91 ₪ | תשלום קבוע | |
| 522.21 ₪ | סה"כ לתשלום | לא כולל מע"מ |

התפלגות חיוב בש"ח לפי תעו"ז

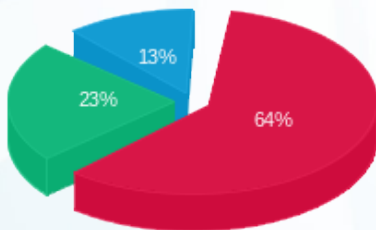

- פסגה (217.14 ₪) 64%
- גבע (78.81 ₪) 23%
- שפל (42.34 ₪) 13%

הסטוריית צריכה בקוט"ש

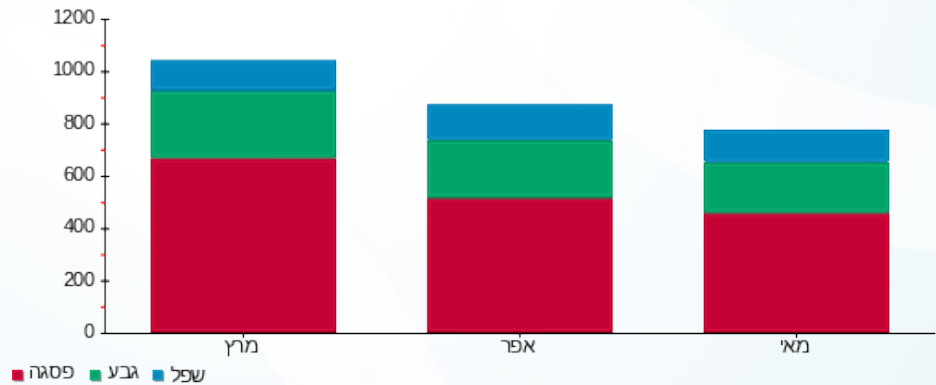

12/06/17

תאריך הפקה:

שם דייר: ח 307 א - אופטיקה הלפרין

31/05/17

תאריך קריאה נוכחית:

שם אתר: קניון גבעתיים

01/05/17

תאריך קריאה קודמת:

לקוח/ה נכבד/ה, אנו מתכבדים להגיש את חישוב צריכת החשמל לתקופה 01/05/17 - 31/05/17:

ח 307 א - אופטיקה הלפרין - 2 - 00023941

| סה"כ לתשלום | מחיר לקוט"ש בא"ג | סה"כ צריכה בקוט"ש | קריאה נוכחית | קריאה קודמת | סוג צריכה | סוג תעריף |
|-------------|------------------|-------------------|--------------|-------------|--------------------------|-----------|
| | | | 31/05/17 | 01/05/17 | פרטי חשבון עבור תאריכים: | |
| 146.58 ₪ | 48.38 | 302.98 | 164,587.74 | 164,284.75 | פסגה | 777 |
| 52.43 ₪ | 40.52 | 129.40 | 89,744.58 | 89,615.18 | גבע | 778 |
| 32.10 ₪ | 33.74 | 95.13 | 40,323.36 | 40,228.23 | שפל | 779 |

סה"כ צריכה לדייר:

| סה"כ לתשלום | סה"כ צריכה בקוט"ש | סה"כ צריכה שפל | סה"כ צריכה גבע | סה"כ צריכה בפסגה | שיא ביקוש |
|-------------|-------------------|----------------|----------------|------------------|-----------|
| 231.11 ₪ | 527.51 | 95.13 | 129.40 | 302.98 | |

| | | |
|----------|--------------------|---------------------|
| 183.91 ₪ | תשלום קבוע | |
| 415.02 ₪ | סה"כ לתשלום | לא כולל מע"מ |

התפלגות חיוב בש"ח לפי תעו"ז

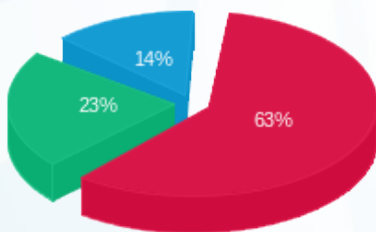

- פסגה (146.58 ₪) 63%
- גבע (52.43 ₪) 23%
- שפל (32.10 ₪) 14%

הסטוריית צריכה בקוט"ש

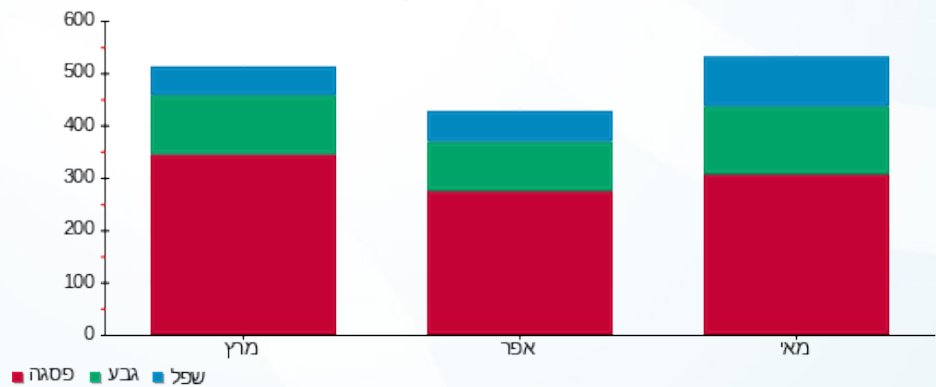



12/06/17

תאריך הפקה:

שם דייר: ח 308 - שילב

31/05/17

תאריך קריאה נוכחית:

שם אתר: קניון גבעתיים

01/05/17

תאריך קריאה קודמת:

לקוח/ה נכבד/ה, אנו מתכבדים להגיש את חישוב צריכת החשמל לתקופה 01/05/17 - 31/05/17:

ח 308 - שילב - 3 - 00023941

| סה"כ לתשלום | מחיר לקוט"ש בא"ג | סה"כ צריכה בקוט"ש | קריאה נוכחית | קריאה קודמת | סוג צריכה | סוג תעריף |
|-------------|------------------|-------------------|--------------|-------------|--------------------------|-----------|
| | | | 31/05/17 | 01/05/17 | פרטי חשבון עבור תאריכים: | |
| ₪ 0.00 | 48.38 | 0.00 | 190,925.68 | 190,925.68 | פסגה | 777 |
| ₪ 0.00 | 40.52 | 0.0010 | 111,207.79 | 111,207.79 | גבע | 778 |
| ₪ 0.00 | 33.74 | 0.00 | 55,803.33 | 55,803.33 | שפל | 779 |

סה"כ צריכה לדייר:

| סה"כ לתשלום | סה"כ צריכה בקוט"ש | סה"כ צריכה שפל | סה"כ צריכה גבע | סה"כ צריכה בפסגה | שיא ביקוש |
|-------------|-------------------|----------------|----------------|------------------|-----------|
| ₪ 0.00 | 0.0010 | 0.00 | 0.0010 | 0.00 | |

| | | |
|---------|--------------------|---------------------|
| ₪ 58.35 | תשלום קבוע | |
| ₪ 58.35 | סה"כ לתשלום | לא כולל מע"מ |

התפלגות חיוב בש"ח לפי תעו"ז

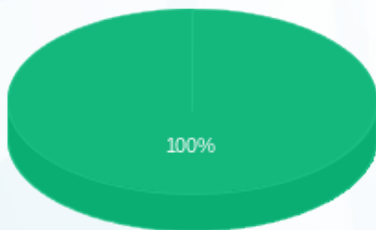

- פסגה (₪ 0.00)
- גבע (₪ 0.0004)
- שפל (₪ 0.00)

הסטוריית צריכה בקוט"ש

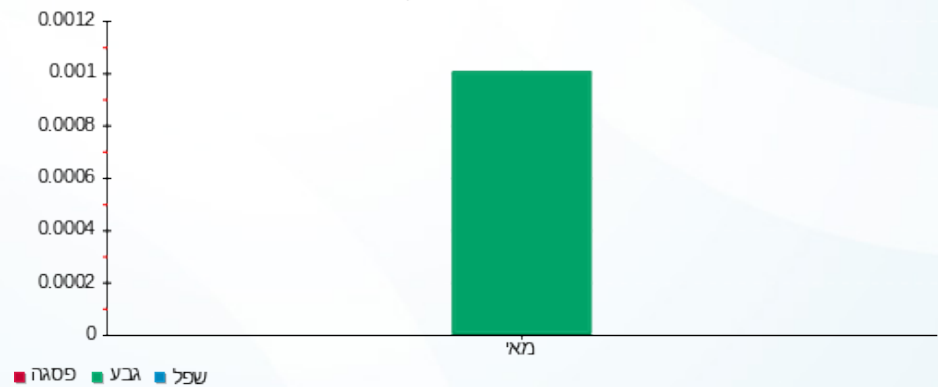

- פסגה
- גבע
- שפל



12/06/17

תאריך הפקה:

שם דייר: ח 309 - שילב

31/05/17

תאריך קריאה נוכחית:

שם אתר: קניון גבעתיים

01/05/17

תאריך קריאה קודמת:

לקוח/ה נכבד/ה, אנו מתכבדים להגיש את חישוב צריכת החשמל לתקופה 01/05/17 - 31/05/17:

ח 309 - שילב - 4 - 00023941

| סה"כ לתשלום | מחיר לקוט"ש בא"ג | סה"כ צריכה בקוט"ש | קריאה נוכחית | קריאה קודמת | סוג צריכה | סוג תעריף |
|-------------|------------------|-------------------|--------------|-------------|-----------|--------------------------|
| | | | 31/05/17 | 01/05/17 | | פרטי חשבון עבור תאריכים: |
| 1,308.49 ₪ | 48.38 | 2,704.60 | 296,526.67 | 293,822.07 | פסגה | 777 |
| 436.20 ₪ | 40.52 | 1,076.50 | 178,281.07 | 177,204.58 | גבע | 778 |
| 157.94 ₪ | 33.74 | 468.12 | 106,584.80 | 106,116.68 | שפל | 779 |

סה"כ צריכה לדייר:

| סה"כ לתשלום | סה"כ צריכה בקוט"ש | סה"כ צריכה שפל | סה"כ צריכה גבע | סה"כ צריכה בפסגה | שיא ביקוש |
|-------------|-------------------|----------------|----------------|------------------|-----------|
| 1,902.63 ₪ | 4,249.22 | 468.12 | 1,076.50 | 2,704.60 | |

| | | |
|------------|--------------------|---------------------|
| 183.91 ₪ | תשלום קבוע | |
| 2,086.54 ₪ | סה"כ לתשלום | לא כולל מע"מ |

התפלגות חיוב בש"ח לפי תעו"ז

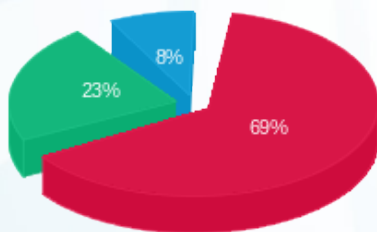

■ פסגה (1,308.49 ₪)
 ■ גבע (436.20 ₪)
 ■ שפל (157.94 ₪)

הסטוריית צריכה בקוט"ש

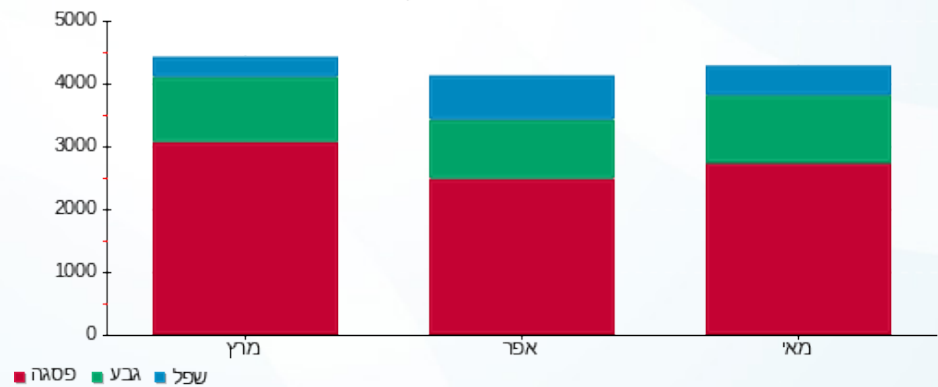



12/06/17

תאריך הפקה:

שם דייר: ח 310 - קרביץ

31/05/17

תאריך קריאה נוכחית:

שם אתר: קניון גבעתיים

01/05/17

תאריך קריאה קודמת:

לקוח/ה נכבד/ה, אנו מתכבדים להגיש את חישוב צריכת החשמל לתקופה 01/05/17 - 31/05/17:

ח 310 - קרביץ - 5 - 00023941

| סה"כ לתשלום | מחיר לקוט"ש בא"ג | סה"כ צריכה בקוט"ש | קריאה נוכחית | קריאה קודמת | סוג צריכה | סוג תעריף |
|-------------|------------------|-------------------|--------------|-------------|--------------------------|-----------|
| | | | 31/05/17 | 01/05/17 | פרטי חשבון עבור תאריכים: | |
| 1,320.38 ₪ | 48.38 | 2,729.18 | 327,673.31 | 324,944.13 | פסגה | 777 |
| 396.47 ₪ | 40.52 | 978.45 | 174,790.35 | 173,811.90 | גבע | 778 |
| 92.21 ₪ | 33.74 | 273.28 | 101,787.04 | 101,513.76 | שפל | 779 |

סה"כ צריכה לדייר:

| סה"כ לתשלום | סה"כ צריכה בקוט"ש | סה"כ צריכה שפל | סה"כ צריכה גבע | סה"כ צריכה בפסגה | שיא ביקוש |
|-------------|-------------------|----------------|----------------|------------------|-----------|
| 1,809.05 ₪ | 3,980.91 | 273.28 | 978.45 | 2,729.18 | |

| | | |
|------------|--------------------|---------------------|
| 183.91 ₪ | תשלום קבוע | |
| 1,992.96 ₪ | סה"כ לתשלום | לא כולל מע"מ |

התפלגות חיוב בש"ח לפי תעו"ז

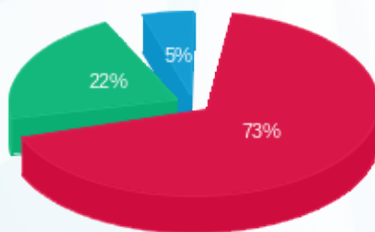

- פסגה (1,320.38 ₪)
- גבע (396.47 ₪)
- שפל (92.21 ₪)

הסטוריית צריכה בקוט"ש

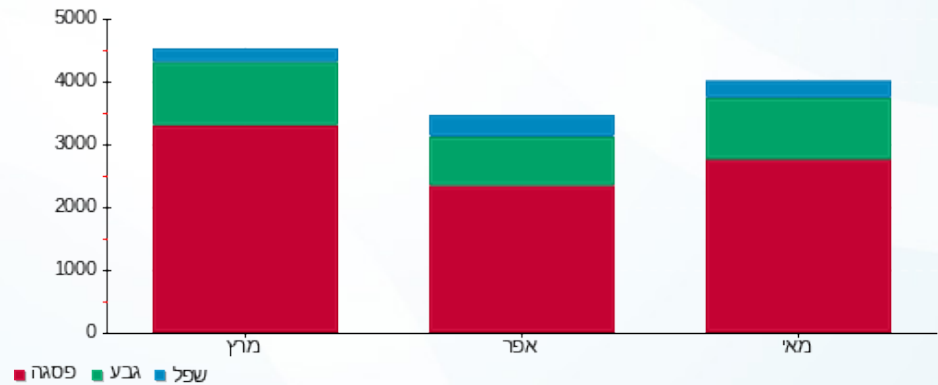

12/06/17

תאריך הפקה:

שם דייר: ח 311 - ללין

31/05/17

תאריך קריאה נוכחית:

שם אתר: קניון גבעתיים

01/05/17

תאריך קריאה קודמת:

לקוח/ה נכבד/ה, אנו מתכבדים להגיש את חישוב צריכת החשמל לתקופה 01/05/17 - 31/05/17:

ח 311 - ללין - 1 - 00023937

| סה"כ לתשלום | מחיר לקוט"ש בא"ג | סה"כ צריכה בקוט"ש | קריאה נוכחית | קריאה קודמת | סוג צריכה | סוג תעריף |
|-------------|------------------|-------------------|--------------|-------------|--------------------------|-----------|
| | | | 31/05/17 | 01/05/17 | פרטי חשבון עבור תאריכים: | |
| ₪ 489.82 | 48.38 | 1,012.44 | 174,870.85 | 173,858.40 | פסגה | 777 |
| ₪ 159.43 | 40.52 | 393.46 | 97,577.59 | 97,184.12 | גבע | 778 |
| ₪ 78.46 | 33.74 | 232.53 | 74,825.28 | 74,592.75 | שפל | 779 |

סה"כ צריכה לדייר:

| סה"כ לתשלום | סה"כ צריכה בקוט"ש | סה"כ צריכה שפל | סה"כ צריכה גבע | סה"כ צריכה בפסגה | שיא ביקוש |
|-------------|-------------------|----------------|----------------|------------------|-----------|
| ₪ 727.71 | 1,638.44 | 232.53 | 393.46 | 1,012.44 | |

| | | |
|----------|--------------------|---------------------|
| ₪ 183.91 | תשלום קבוע | |
| ₪ 911.62 | סה"כ לתשלום | לא כולל מע"מ |

התפלגות חיוב בש"ח לפי תעו"ז

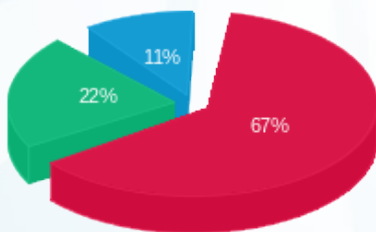

■ פסגה (₪ 489.82)
■ גבע (₪ 159.43)
■ שפל (₪ 78.46)

הסטוריית צריכה בקוט"ש

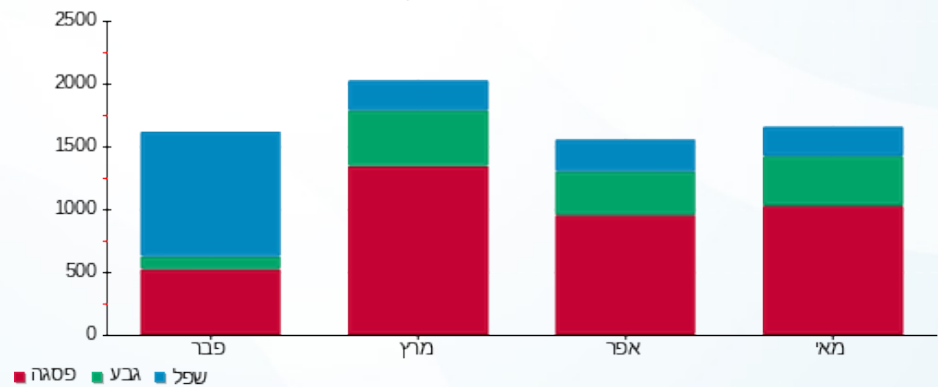

12/06/17

תאריך הפקה:

שם דייר: ח 312 - זמן

31/05/17

תאריך קריאה נוכחית:

שם אתר: קניון גבעתיים

01/05/17

תאריך קריאה קודמת:

לקוח/ה נכבד/ה, אנו מתכבדים להגיש את חישוב צריכת החשמל לתקופה 01/05/17 - 31/05/17:

ח 312 - זמן - 2 - 00023937

| סה"כ לתשלום | מחיר לקוט"ש בא"ג | סה"כ צריכה בקוט"ש | קריאה נוכחית | קריאה קודמת | סוג צריכה | סוג תעריף |
|-------------|------------------|-------------------|--------------|-------------|--------------------------|-----------|
| | | | 31/05/17 | 01/05/17 | פרטי חשבון עבור תאריכים: | |
| 266.31 ₪ | 48.38 | 550.46 | 111,619.50 | 111,069.05 | פסגה | 777 |
| 92.70 ₪ | 40.52 | 228.78 | 68,559.34 | 68,330.57 | גבע | 778 |
| 32.02 ₪ | 33.74 | 94.91 | 37,061.56 | 36,966.65 | שפל | 779 |

סה"כ צריכה לדייר:

| סה"כ לתשלום | סה"כ צריכה בקוט"ש | סה"כ צריכה שפל | סה"כ צריכה גבע | סה"כ צריכה בפסגה | שיא ביקוש |
|-------------|-------------------|----------------|----------------|------------------|-----------|
| 391.03 ₪ | 874.14 | 94.91 | 228.78 | 550.46 | |

| | | |
|----------|--------------------|---------------------|
| 183.91 ₪ | תשלום קבוע | |
| 574.94 ₪ | סה"כ לתשלום | לא כולל מע"מ |

התפלגות חיוב בש"ח לפי תעו"ז

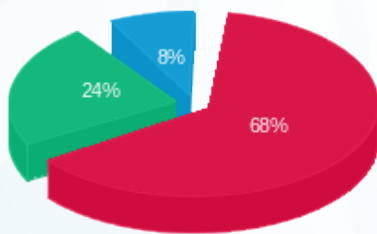

- פסגה (266.31 ₪) 68%
- גבע (92.70 ₪) 24%
- שפל (32.02 ₪) 8%

הסטוריית צריכה בקוט"ש

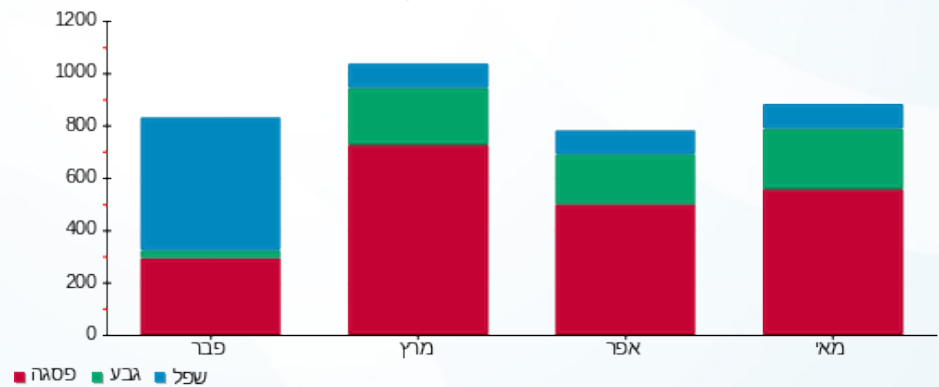

12/06/17

תאריך הפקה:

שם דייר: ח 313 - ביג טויס

31/05/17

תאריך קריאה נוכחית:

שם אתר: קניון גבעתיים

01/05/17

תאריך קריאה קודמת:

לקוח/ה נכבד/ה, אנו מתכבדים להגיש את חישוב צריכת החשמל לתקופה 01/05/17 - 31/05/17:

ח 313 - ביג טויס - 3 - 00023937

| סה"כ לתשלום | מחיר לקוט"ש בא"ג | סה"כ צריכה בקוט"ש | קריאה נוכחית | קריאה קודמת | סוג צריכה | סוג תעריף |
|-------------|------------------|-------------------|--------------|-------------|--------------------------|-----------|
| | | | 31/05/17 | 01/05/17 | פרטי חשבון עבור תאריכים: | |
| 1,722.08 ₪ | 48.38 | 3,559.49 | 457,923.70 | 454,364.21 | פסגה | 777 |
| 640.96 ₪ | 40.52 | 1,581.82 | 274,540.93 | 272,959.11 | גבע | 778 |
| 131.47 ₪ | 33.74 | 389.65 | 136,145.16 | 135,755.51 | שפל | 779 |

סה"כ צריכה לדייר:

| סה"כ לתשלום | סה"כ צריכה בקוט"ש | סה"כ צריכה שפל | סה"כ צריכה גבע | סה"כ צריכה בפסגה | שיא ביקוש |
|-------------|-------------------|----------------|----------------|------------------|-----------|
| 2,494.51 ₪ | 5,530.97 | 389.65 | 1,581.82 | 3,559.49 | |

| | | |
|------------|--------------------|---------------------|
| 183.91 ₪ | תשלום קבוע | |
| 2,678.42 ₪ | סה"כ לתשלום | לא כולל מע"מ |

התפלגות חיוב בש"ח לפי תעו"ז

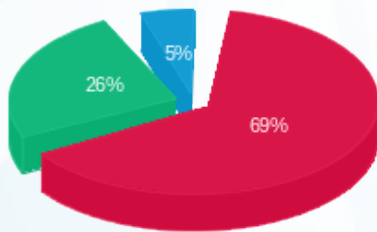

■ פסגה (1,722.08 ₪)
 ■ גבע (640.96 ₪)
 ■ שפל (131.47 ₪)

הסטוריית צריכה בקוט"ש

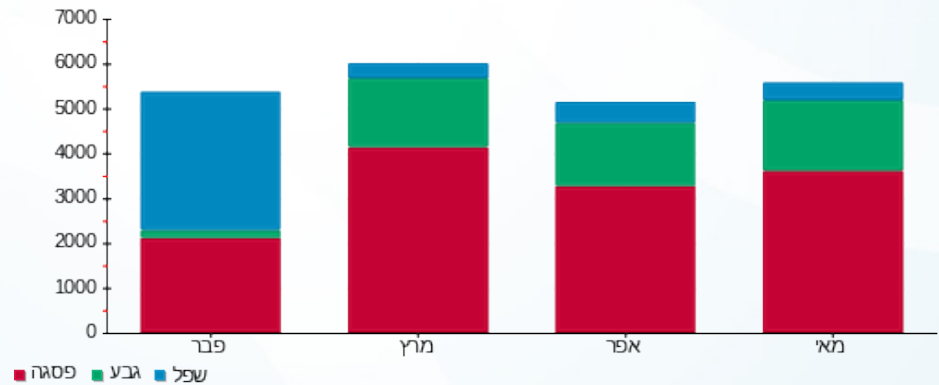



12/06/17

תאריך הפקה:

שם דייר: ח 314-5 אייץ אנד או

31/05/17

תאריך קריאה נוכחית:

שם אתר: קניון גבעתיים

01/05/17

תאריך קריאה קודמת:

לקוח/ה נכבד/ה, אנו מתכבדים להגיש את חישוב צריכת החשמל לתקופה 01/05/17 - 31/05/17:

ח 314-5 אייץ אנד או - 3 - 00023924

| סה"כ לתשלום | מחיר לקוט"ש בא"ג | סה"כ צריכה בקוט"ש | קריאה נוכחית | קריאה קודמת | סוג צריכה | סוג תעריף |
|-------------|------------------|-------------------|--------------|--------------|--------------------------|-----------|
| | | | 31/05/17 | 01/05/17 | פרטי חשבון עבור תאריכים: | |
| ₪ 4,563.61 | 48.38 | 9,432.84 | 1,936,981.40 | 1,927,548.57 | פסגה | 777 |
| ₪ 1,709.60 | 40.52 | 4,219.15 | 1,181,006.62 | 1,176,787.47 | גבע | 778 |
| ₪ 916.53 | 33.74 | 2,716.44 | 568,268.54 | 565,552.10 | שפל | 779 |

סה"כ צריכה לדייר:

| סה"כ לתשלום | סה"כ צריכה בקוט"ש | סה"כ צריכה שפל | סה"כ צריכה גבע | סה"כ צריכה בפסגה | שיא ביקוש |
|-------------|-------------------|----------------|----------------|------------------|-----------|
| ₪ 7,189.73 | 16,368.43 | 2,716.44 | 4,219.15 | 9,432.84 | |

| | | |
|------------|--------------------|---------------------|
| ₪ 183.91 | תשלום קבוע | |
| ₪ 7,373.64 | סה"כ לתשלום | לא כולל מע"מ |

התפלגות חיוב בש"ח לפי תעו"ז

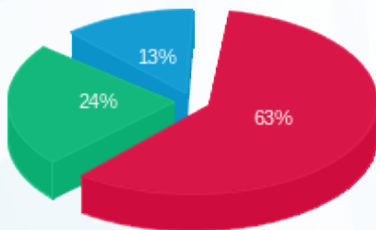

פסגה (₪ 4,563.61) 63%
 גבע (₪ 1,709.60) 24%
 שפל (₪ 916.53) 13%

הסטוריית צריכה בקוט"ש

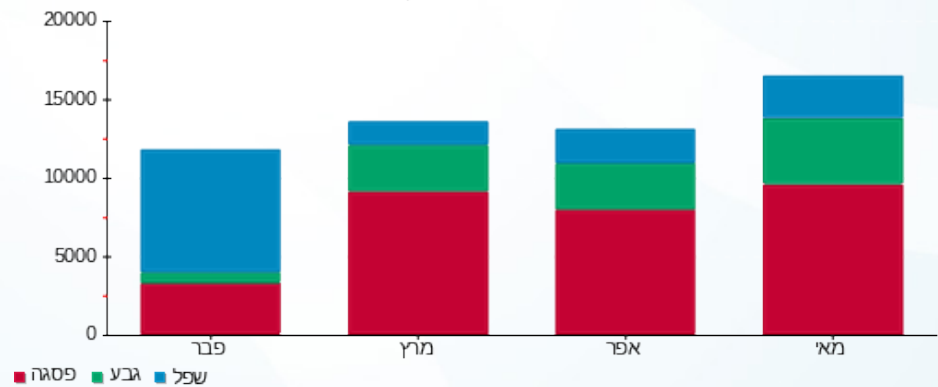



12/06/17

תאריך הפקה:

שם דייר: ח 316-317 - ארומה

31/05/17

תאריך קריאה נוכחית:

שם אתר: קניון גבעתיים

01/05/17

תאריך קריאה קודמת:

לקוח/ה נכבד/ה, אנו מתכבדים להגיש את חישוב צריכת החשמל לתקופה 01/05/17 - 31/05/17:

ח 316-317 - ארומה - 1 - 00023923

| סה"כ לתשלום | מחיר לקוט"ש בא"ג | סה"כ צריכה בקוט"ש | קריאה נוכחית | קריאה קודמת | סוג צריכה | סוג תעריף |
|-------------|------------------|-------------------|--------------|-------------|--------------------------|-----------|
| | | | 31/05/17 | 01/05/17 | פרטי חשבון עבור תאריכים: | |
| ₪ 3,486.04 | 48.38 | 7,205.54 | 851,813.38 | 844,607.84 | פסגה | 777 |
| ₪ 1,338.39 | 40.52 | 3,303.03 | 665,214.10 | 661,911.07 | גבע | 778 |
| ₪ 1,046.44 | 33.74 | 3,101.47 | 580,757.28 | 577,655.81 | שפל | 779 |

סה"כ צריכה לדייר:

| סה"כ לתשלום | סה"כ צריכה בקוט"ש | סה"כ צריכה שפל | סה"כ צריכה גבע | סה"כ צריכה בפסגה | שיא ביקוש |
|-------------|-------------------|----------------|----------------|------------------|-----------|
| ₪ 5,870.86 | 13,610.04 | 3,101.47 | 3,303.03 | 7,205.54 | |

| | | |
|------------|--------------------|---------------------|
| ₪ 183.91 | תשלום קבוע | |
| ₪ 6,054.77 | סה"כ לתשלום | לא כולל מע"מ |

התפלגות חיוב בש"ח לפי תעו"ז

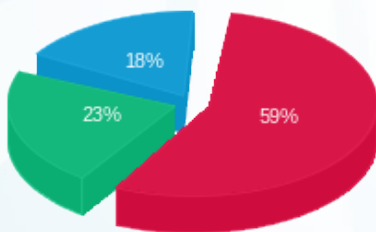

- פסגה (₪ 3,486.04)
- גבע (₪ 1,338.39)
- שפל (₪ 1,046.44)

הסטוריית צריכה בקוט"ש

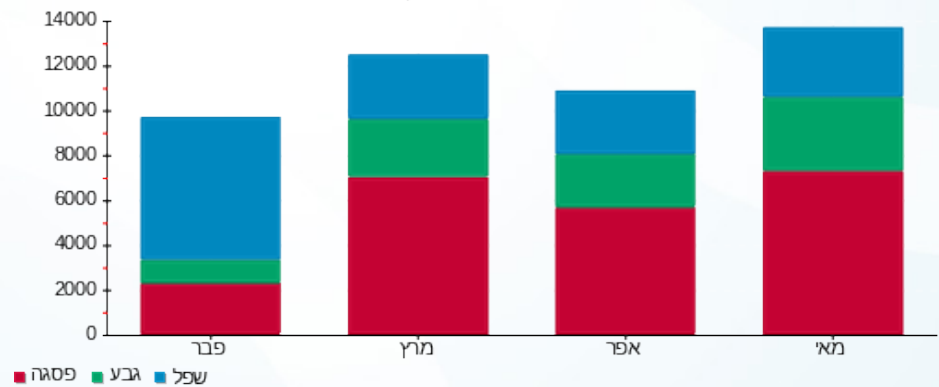



12/06/17

תאריך הפקה:

שם דייר: ח 318 - סמארטפון

31/05/17

תאריך קריאה נוכחית:

שם אתר: קניון גבעתיים

01/05/17

תאריך קריאה קודמת:

לקוח/ה נכבד/ה, אנו מתכבדים להגיש את חישוב צריכת החשמל לתקופה 01/05/17 - 31/05/17:

ח 318 - סמארטפון - 2 - 00023923

| סה"כ לתשלום | מחיר לקוט"ש בא"ג | סה"כ צריכה בקוט"ש | קריאה נוכחית | קריאה קודמת | סוג צריכה | סוג תעריף |
|-------------|------------------|-------------------|--------------|-------------|--------------------------|-----------|
| | | | 31/05/17 | 01/05/17 | פרטי חשבון עבור תאריכים: | |
| 259.60 ₪ | 48.38 | 536.58 | 60,902.50 | 60,365.92 | פסגה | 777 |
| 86.78 ₪ | 40.52 | 214.18 | 31,575.72 | 31,361.54 | גבע | 778 |
| 78.16 ₪ | 33.74 | 231.64 | 28,149.39 | 27,917.75 | שפל | 779 |

סה"כ צריכה לדייר:

| סה"כ לתשלום | סה"כ צריכה בקוט"ש | סה"כ צריכה שפל | סה"כ צריכה גבע | סה"כ צריכה בפסגה | שיא ביקוש |
|-------------|-------------------|----------------|----------------|------------------|-----------|
| 424.54 ₪ | 982.39 | 231.64 | 214.18 | 536.58 | |

| | | |
|----------|--------------------|---------------------|
| 183.91 ₪ | תשלום קבוע | |
| 608.45 ₪ | סה"כ לתשלום | לא כולל מע"מ |

התפלגות חיוב בש"ח לפי תעו"ז

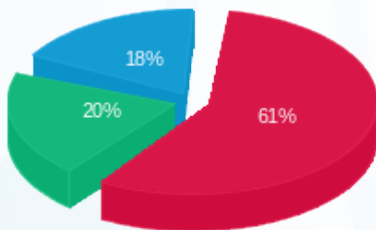

- פסגה (259.60 ₪)
- גבע (86.78 ₪)
- שפל (78.16 ₪)

הסטוריית צריכה בקוט"ש

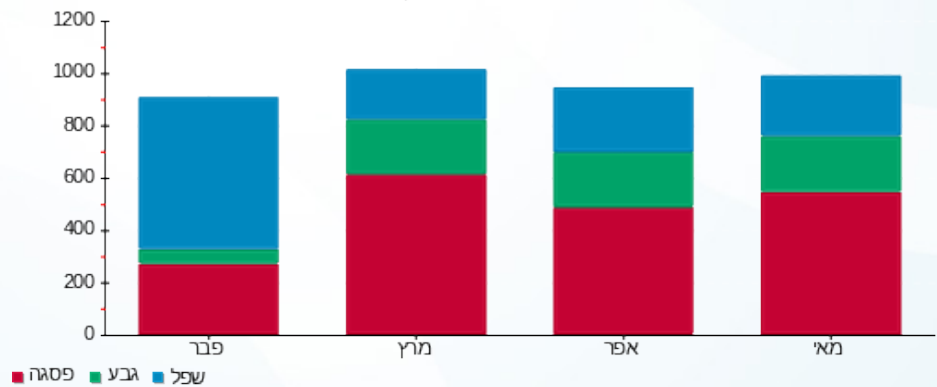

12/06/17

תאריך הפקה:

שם דייר: ח 320 - חנות יעקובוב

31/05/17

תאריך קריאה נוכחית:

שם אתר: קניון גבעתיים

01/05/17

תאריך קריאה קודמת:

לקוח/ה נכבד/ה, אנו מתכבדים להגיש את חישוב צריכת החשמל לתקופה 01/05/17 - 31/05/17:

ח 320 - חנות יעקובוב - 4 - 00023923

| סה"כ לתשלום | מחיר לקוט"ש בא"ג | סה"כ צריכה בקוט"ש | קריאה נוכחית | קריאה קודמת | סוג צריכה | סוג תעריף |
|-------------|------------------|-------------------|--------------|-------------|--------------------------|-----------|
| | | | 31/05/17 | 01/05/17 | פרטי חשבון עבור תאריכים: | |
| ₪ 418.55 | 48.38 | 865.14 | 195,937.76 | 195,072.63 | פסגה | 777 |
| ₪ 150.82 | 40.52 | 372.22 | 124,365.39 | 123,993.18 | גבע | 778 |
| ₪ 105.67 | 33.74 | 313.18 | 89,189.53 | 88,876.35 | שפל | 779 |

סה"כ צריכה לדייר:

| סה"כ לתשלום | סה"כ צריכה בקוט"ש | סה"כ צריכה שפל | סה"כ צריכה גבע | סה"כ צריכה בפסגה | שיא ביקוש |
|-------------|-------------------|----------------|----------------|------------------|-----------|
| ₪ 675.04 | 1,550.53 | 313.18 | 372.22 | 865.14 | |

| | | |
|----------|--------------------|---------------------|
| ₪ 183.91 | תשלום קבוע | |
| ₪ 858.95 | סה"כ לתשלום | לא כולל מע"מ |

התפלגות חיוב בש"ח לפי תעו"ז

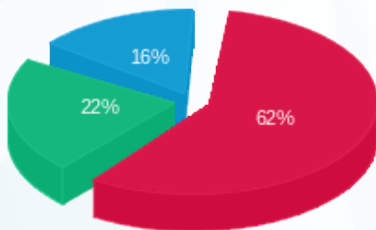

- פסגה (₪ 418.55)
- גבע (₪ 150.82)
- שפל (₪ 105.67)

הסטוריית צריכה בקוט"ש

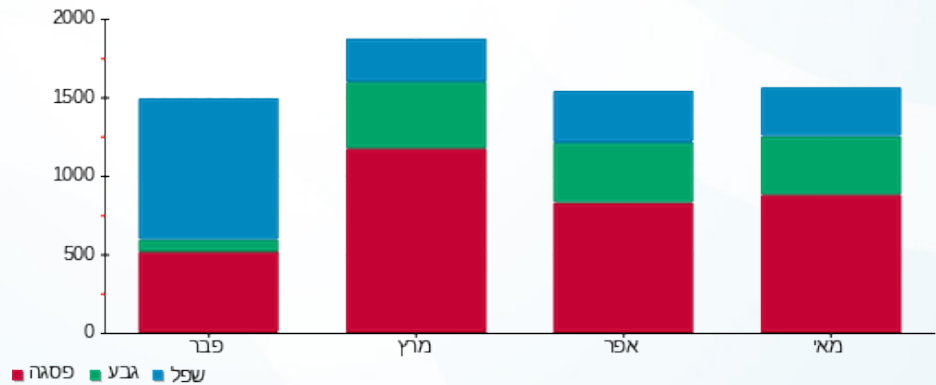



12/06/17

תאריך הפקה:

שם דייר: ח 321 - טבע נאות

31/05/17

תאריך קריאה נוכחית:

שם אתר: קניון גבעתיים

01/05/17

תאריך קריאה קודמת:

לקוח/ה נכבד/ה, אנו מתכבדים להגיש את חישוב צריכת החשמל לתקופה 01/05/17 - 31/05/17:

ח 321 - טבע נאות - 5 - 00023923

| סה"כ לתשלום | מחיר לקוט"ש בא"ג | סה"כ צריכה בקוט"ש | קריאה נוכחית | קריאה קודמת | סוג צריכה | סוג תעריף |
|-------------|------------------|-------------------|--------------|-------------|-----------|--------------------------|
| | | | 31/05/17 | 01/05/17 | | פרטי חשבון עבור תאריכים: |
| ₪ 407.12 | 48.38 | 841.50 | 126,079.88 | 125,238.37 | פסגה | 777 |
| ₪ 115.85 | 40.52 | 285.90 | 69,650.49 | 69,364.58 | גבע | 778 |
| ₪ 45.55 | 33.74 | 135.00 | 33,119.63 | 32,984.63 | שפל | 779 |

סה"כ צריכה לדייר:

| סה"כ לתשלום | סה"כ צריכה בקוט"ש | סה"כ צריכה שפל | סה"כ צריכה גבע | סה"כ צריכה בפסגה | שיא ביקוש |
|-------------|-------------------|----------------|----------------|------------------|-----------|
| ₪ 568.51 | 1,262.40 | 135.00 | 285.90 | 841.50 | |

| | | |
|----------|--------------------|---------------------|
| ₪ 183.91 | תשלום קבוע | |
| ₪ 752.42 | סה"כ לתשלום | לא כולל מע"מ |

התפלגות חיוב בש"ח לפי תעו"ז

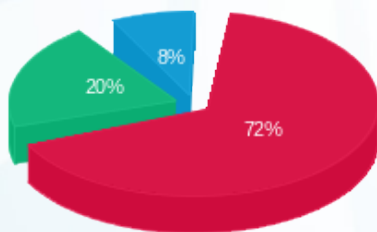

- פסגה (₪ 407.12) 72%
- גבע (₪ 115.85) 20%
- שפל (₪ 45.55) 8%

הסטוריית צריכה בקוט"ש

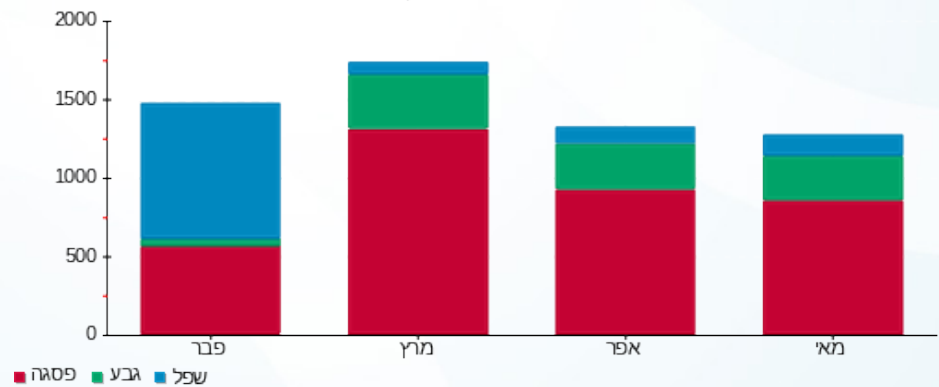



12/06/17

תאריך הפקה:

שם דייר: ח 322 - באג

31/05/17

תאריך קריאה נוכחית:

שם אתר: קניון גבעתיים

01/05/17

תאריך קריאה קודמת:

לקוח/ה נכבד/ה, אנו מתכבדים להגיש את חישוב צריכת החשמל לתקופה 01/05/17 - 31/05/17:

ח 322 - באג - 6 - 00023923

| סה"כ לתשלום | מחיר לקוט"ש בא"ג | סה"כ צריכה בקוט"ש | קריאה נוכחית | קריאה קודמת | סוג צריכה | סוג תעריף |
|-------------|------------------|-------------------|--------------|-------------|--------------------------|-----------|
| | | | 31/05/17 | 01/05/17 | פרטי חשבון עבור תאריכים: | |
| 1,152.66 ₪ | 48.38 | 2,382.52 | 230,879.54 | 228,497.02 | פסגה | 777 |
| 393.69 ₪ | 40.52 | 971.60 | 128,033.49 | 127,061.89 | גבע | 778 |
| 258.43 ₪ | 33.74 | 765.96 | 121,434.44 | 120,668.48 | שפל | 779 |

סה"כ צריכה לדייר:

| סה"כ לתשלום | סה"כ צריכה בקוט"ש | סה"כ צריכה שפל | סה"כ צריכה גבע | סה"כ צריכה בפסגה | שיא ביקוש |
|-------------|-------------------|----------------|----------------|------------------|-----------|
| 1,804.79 ₪ | 4,120.07 | 765.96 | 971.60 | 2,382.52 | |

| | | |
|------------|--------------------|---------------------|
| 183.91 ₪ | תשלום קבוע | |
| 1,988.70 ₪ | סה"כ לתשלום | לא כולל מע"מ |

התפלגות חיוב בש"ח לפי תעו"ז

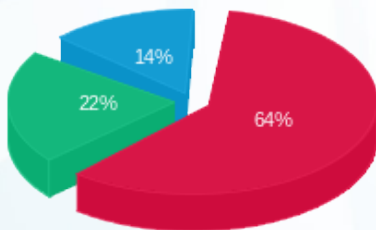

■ פסגה (1,152.66 ₪)
■ גבע (393.69 ₪)
■ שפל (258.43 ₪)

הסטוריית צריכה בקוט"ש

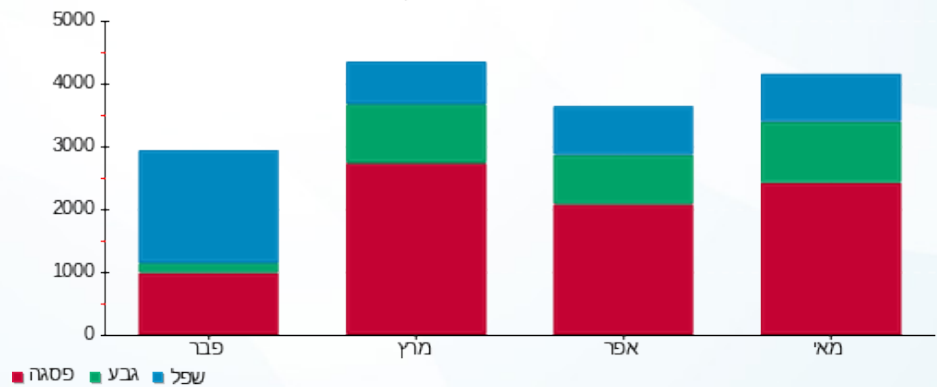



12/06/17

תאריך הפקה:

שם דייר: ח 327 - ניקי

31/05/17

תאריך קריאה נוכחית:

שם אתר: קניון גבעתיים

01/05/17

תאריך קריאה קודמת:

לקוח/ה נכבד/ה, אנו מתכבדים להגיש את חישוב צריכת החשמל לתקופה 01/05/17 - 31/05/17:

ח 327 - ניקי - 5 - 00023929

| סה"כ לתשלום | מחיר לקוט"ש בא"ג | סה"כ צריכה בקוט"ש | קריאה נוכחית | קריאה קודמת | סוג צריכה | סוג תעריף |
|-------------|------------------|-------------------|--------------|-------------|--------------------------|-----------|
| | | | 31/05/17 | 01/05/17 | פרטי חשבון עבור תאריכים: | |
| ₪ 306.69 | 48.38 | 633.91 | 181,680.69 | 181,046.78 | פסגה | 777 |
| ₪ 115.53 | 40.52 | 285.12 | 111,324.90 | 111,039.78 | גבע | 778 |
| ₪ 68.00 | 33.74 | 201.53 | 59,839.62 | 59,638.10 | שפל | 779 |

סה"כ צריכה לדייר:

| סה"כ לתשלום | סה"כ צריכה בקוט"ש | סה"כ צריכה שפל | סה"כ צריכה גבע | סה"כ צריכה בפסגה | שיא ביקוש |
|-------------|-------------------|----------------|----------------|------------------|-----------|
| ₪ 490.21 | 1,120.56 | 201.53 | 285.12 | 633.91 | |

| | | |
|----------|--------------------|---------------------|
| ₪ 183.91 | תשלום קבוע | |
| ₪ 674.12 | סה"כ לתשלום | לא כולל מע"מ |

התפלגות חיוב בש"ח לפי תעו"ז

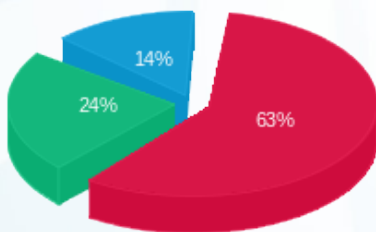

פסגה (₪ 306.69) ■
 גבע (₪ 115.53) ■
 שפל (₪ 68.00) ■

הסטוריית צריכה בקוט"ש

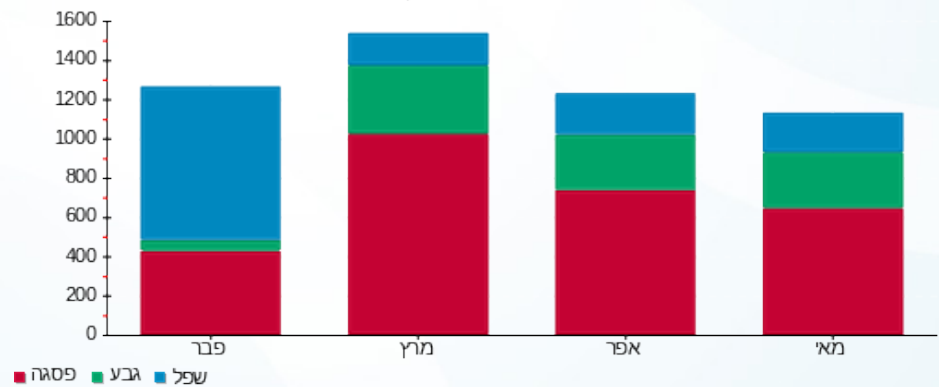

פסגה ■ גבע ■ שפל





12/06/17

תאריך הפקה:

שם דייר: ח 328 - הליד צילום

31/05/17

תאריך קריאה נוכחית:

שם אתר: קניון גבעתיים

01/05/17

תאריך קריאה קודמת:

לקוח/ה נכבד/ה, אנו מתכבדים להגיש את חישוב צריכת החשמל לתקופה 01/05/17 - 31/05/17:

ח 328 - הליד צילום - 6 - 00023929

| סה"כ לתשלום | מחיר לקוט"ש בא"ג | סה"כ צריכה בקוט"ש | קריאה נוכחית | קריאה קודמת | סוג צריכה | סוג תעריף |
|-------------|------------------|-------------------|--------------|-------------|--------------------------|-----------|
| | | | 31/05/17 | 01/05/17 | פרטי חשבון עבור תאריכים: | |
| ₪ 906.47 | 48.38 | 1,873.64 | 188,420.62 | 186,546.98 | פסגה | 777 |
| ₪ 289.87 | 40.52 | 715.37 | 109,601.80 | 108,886.44 | גבע | 778 |
| ₪ 91.45 | 33.74 | 271.05 | 54,374.25 | 54,103.20 | שפל | 779 |

סה"כ צריכה לדייר:

| סה"כ לתשלום | סה"כ צריכה בקוט"ש | סה"כ צריכה שפל | סה"כ צריכה גבע | סה"כ צריכה בפסגה | שיא ביקוש |
|-------------|-------------------|----------------|----------------|------------------|-----------|
| ₪ 1,287.79 | 2,860.06 | 271.05 | 715.37 | 1,873.64 | |

| | | |
|------------|--------------------|---------------------|
| ₪ 183.91 | תשלום קבוע | |
| ₪ 1,471.70 | סה"כ לתשלום | לא כולל מע"מ |

התפלגות חיוב בש"ח לפי תעו"ז

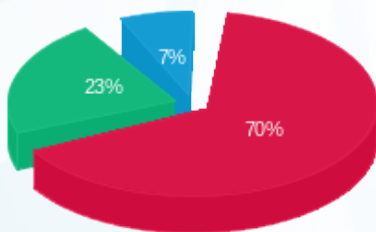

- פסגה (₪ 906.47) 70%
- גבע (₪ 289.87) 23%
- שפל (₪ 91.45) 7%

הסטוריית צריכה בקוט"ש

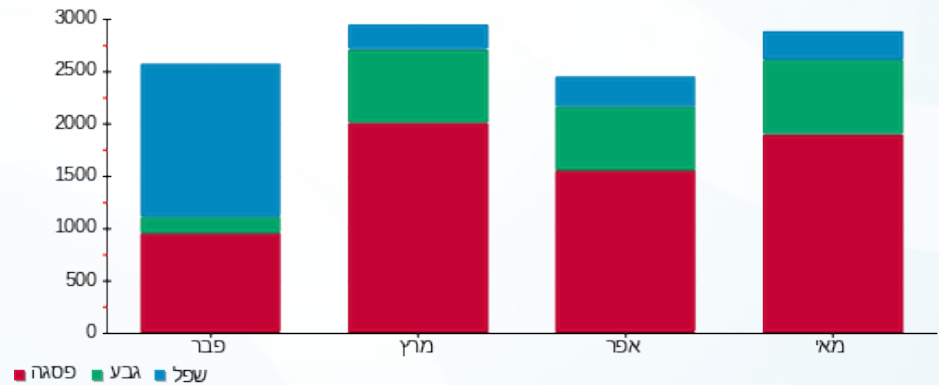



12/06/17

תאריך הפקה:

שם דייר: ח 401-רב חן

31/05/17

תאריך קריאה נוכחית:

שם אתר: קניון גבעתיים

01/05/17

תאריך קריאה קודמת:

לקוח/ה נכבד/ה, אנו מתכבדים להגיש את חישוב צריכת החשמל לתקופה **01/05/17 - 31/05/17**:

ח 401-רב חן - 2 - 00024452

| סה"כ לתשלום | מחיר לקוט"ש בא"ג | סה"כ צריכה בקוט"ש | קריאה נוכחית | קריאה קודמת | סוג צריכה | סוג תעריף |
|-------------|------------------|-------------------|--------------|--------------|--------------------------|-----------|
| | | | 31/05/17 | 01/05/17 | פרטי חשבון עבור תאריכים: | |
| 11,895.58 ₪ | 48.38 | 24,587.80 | 3,268,224.18 | 3,243,636.38 | פסגה | 777 |
| 5,203.44 ₪ | 40.52 | 12,841.65 | 2,475,688.45 | 2,462,846.80 | גבע | 778 |
| 4,834.67 ₪ | 33.74 | 14,329.20 | 2,553,973.60 | 2,539,644.40 | שפל | 779 |

סה"כ צריכה לדייר:

| סה"כ לתשלום | סה"כ צריכה בקוט"ש | סה"כ צריכה שפל | סה"כ צריכה גבע | סה"כ צריכה בפסגה | שיא ביקוש |
|-------------|-------------------|----------------|----------------|------------------|-----------|
| 21,933.69 ₪ | 51,758.65 | 14,329.20 | 12,841.65 | 24,587.80 | |

| | | |
|-------------|--------------------|---------------------|
| 183.91 ₪ | תשלום קבוע | |
| 22,117.60 ₪ | סה"כ לתשלום | לא כולל מע"מ |

התפלגות חיוב בש"ח לפי תעו"ז

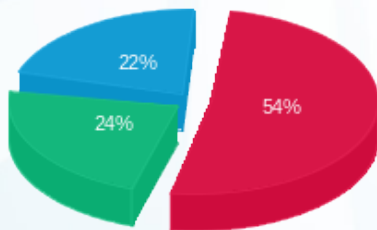

- פסגה (11,895.58 ₪)
- גבע (5,203.44 ₪)
- שפל (4,834.67 ₪)

הסטוריית צריכה בקוט"ש

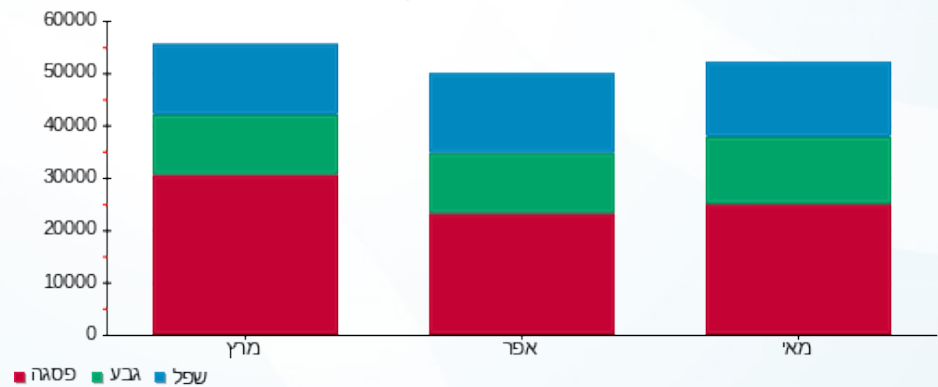

12/06/17 תאריך הפקה:
 31/05/17 תאריך קריאה נוכחית:
 01/05/17 תאריך קריאה קודמת:

שם דייר: ח 401 דרגנוע בתי קולנוע
 שם אתר: קניון גבעתיים

לקוח/ה נכבד/ה, אנו מתכבדים להגיש את חישוב צריכת החשמל לתקופה 01/05/17 - 31/05/17:

ח 401 א דרגנוע בתי קולנוע - 3 - 00011179

| סה"כ לתשלום | מחיר לקוט"ש בא"ג | סה"כ צריכה בקוט"ש | קריאה נוכחית | קריאה קודמת | סוג צריכה | סוג תעריף |
|-------------|------------------|-------------------|--------------|-------------|--------------------------|-----------|
| | | | 31/05/17 | 01/05/17 | פרטי חשבון עבור תאריכים: | |
| ₪ 58.76 | 48.38 | 121.45 | 9,859.62 | 9,738.17 | פסגה | 777 |
| ₪ 48.71 | 40.52 | 120.22 | 5,422.96 | 5,302.74 | גבע | 778 |
| ₪ 53.85 | 33.74 | 159.59 | 10,095.16 | 9,935.57 | שפל | 779 |

סה"כ צריכה לדייר:

| סה"כ לתשלום | סה"כ צריכה בקוט"ש | סה"כ צריכה שפל | סה"כ צריכה גבע | סה"כ צריכה בפסגה | שיא ביקוש |
|-------------|-------------------|----------------|----------------|------------------|-----------|
| ₪ 161.32 | 401.26 | 159.59 | 120.22 | 121.45 | |

| | | |
|----------|--------------------|---------------------|
| ₪ 183.91 | תשלום קבוע | |
| ₪ 345.23 | סה"כ לתשלום | לא כולל מע"מ |

התפלגות חיוב בש"ח לפי תעו"ז

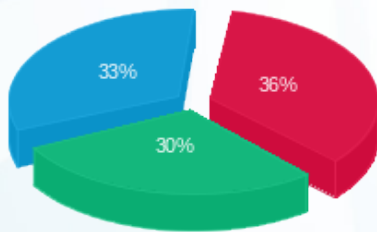

פסגה (₪ 58.76)
 גבע (₪ 48.71)
 שפל (₪ 53.85)

הסטוריית צריכה בקוט"ש

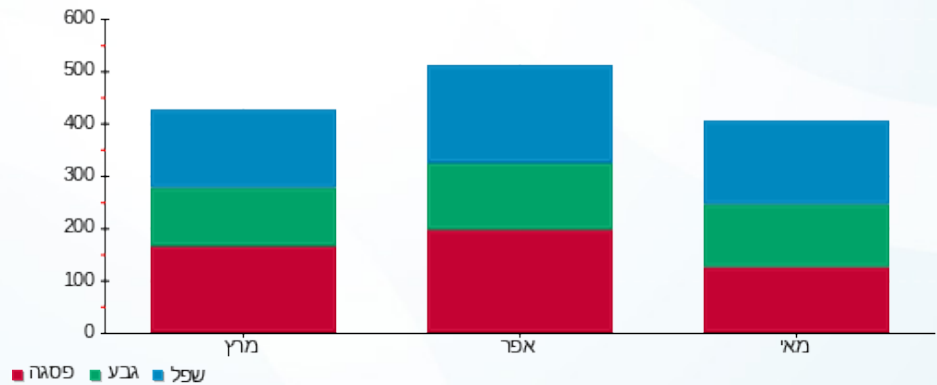

12/06/17

תאריך הפקה:

שם דייר: ח 501 - צוקה

31/05/17

תאריך קריאה נוכחית:

שם אתר: קניון גבעתיים

01/05/17

תאריך קריאה קודמת:

לקוח/ה נכבד/ה, אנו מתכבדים להגיש את חישוב צריכת החשמל לתקופה 01/05/17 - 31/05/17:

ח 501 - צוקה - 1 - 00023948

| סה"כ לתשלום | מחיר לקוט"ש בא"ג | סה"כ צריכה בקוט"ש | קריאה נוכחית | קריאה קודמת | סוג צריכה | סוג תעריף |
|-------------|------------------|-------------------|--------------|-------------|--------------------------|-----------|
| | | | 31/05/17 | 01/05/17 | פרטי חשבון עבור תאריכים: | |
| 1,151.81 ₪ | 48.38 | 2,380.76 | 908,001.95 | 905,621.19 | פסגה | 777 |
| 404.44 ₪ | 40.52 | 998.13 | 678,510.48 | 677,512.35 | גבע | 778 |
| 346.98 ₪ | 33.74 | 1,028.38 | 617,386.67 | 616,358.29 | שפל | 779 |

סה"כ צריכה לדייר:

| סה"כ לתשלום | סה"כ צריכה בקוט"ש | סה"כ צריכה שפל | סה"כ צריכה גבע | סה"כ צריכה בפסגה | שיא ביקוש |
|-------------|-------------------|----------------|----------------|------------------|-----------|
| 1,903.23 ₪ | 4,407.27 | 1,028.38 | 998.13 | 2,380.76 | |

| | | |
|------------|--------------------|---------------------|
| 183.91 ₪ | תשלום קבוע | |
| 2,087.14 ₪ | סה"כ לתשלום | לא כולל מע"מ |

התפלגות חיוב בש"ח לפי תעו"ז

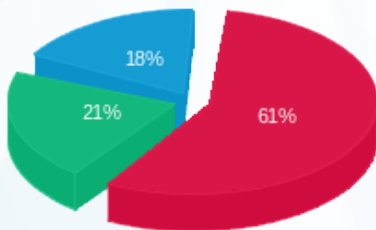

■ פסגה (1,151.81 ₪)
 ■ גבע (404.44 ₪)
 ■ שפל (346.98 ₪)

הסטוריית צריכה בקוט"ש

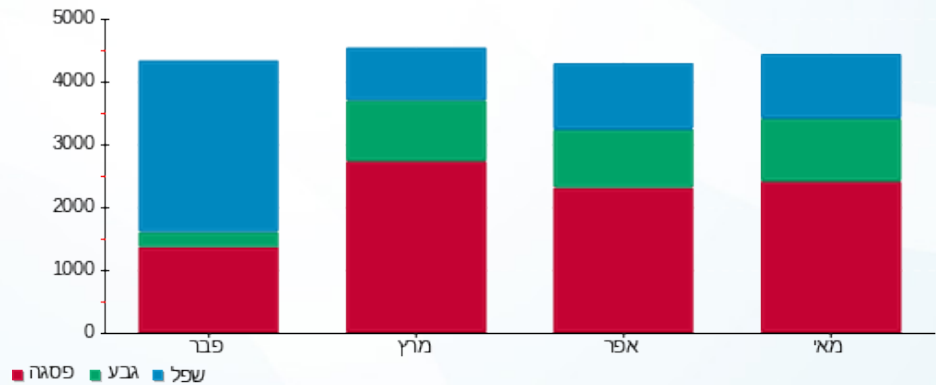

12/06/17

תאריך הפקה:

שם דייר: ח 504 - שאורמה V פרגיות

31/05/17

תאריך קריאה נוכחית:

שם אתר: קניון גבעתיים

01/05/17

תאריך קריאה קודמת:

לקוח/ה נכבד/ה, אנו מתכבדים להגיש את חישוב צריכת החשמל לתקופה 01/05/17 - 31/05/17:

ח 504 - שאורמה V פרגיות - 5 - 00023948

| סה"כ לתשלום | מחיר לקוט"ש בא"ג | סה"כ צריכה בקוט"ש | קריאה נוכחית | קריאה קודמת | סוג צריכה | סוג תעריף |
|-------------|------------------|-------------------|--------------|-------------|--------------------------|-----------|
| | | | 31/05/17 | 01/05/17 | פרטי חשבון עבור תאריכים: | |
| ₪ 380.76 | 48.38 | 787.01 | 188,501.74 | 187,714.72 | פסגה | 777 |
| ₪ 160.94 | 40.52 | 397.18 | 146,054.42 | 145,657.24 | גבע | 778 |
| ₪ 187.44 | 33.74 | 555.55 | 156,074.07 | 155,518.52 | שפל | 779 |

סה"כ צריכה לדייר:

| סה"כ לתשלום | סה"כ צריכה בקוט"ש | סה"כ צריכה שפל | סה"כ צריכה גבע | סה"כ צריכה בפסגה | שיא ביקוש |
|-------------|-------------------|----------------|----------------|------------------|-----------|
| ₪ 729.14 | 1,739.75 | 555.55 | 397.18 | 787.01 | |

| | | |
|----------|--------------------|---------------------|
| ₪ 183.91 | תשלום קבוע | |
| ₪ 913.05 | סה"כ לתשלום | לא כולל מע"מ |

התפלגות חיוב בש"ח לפי תעו"ז

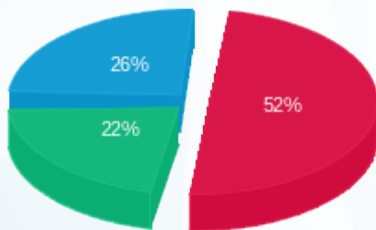

- פסגה (₪ 380.76) 26%
- גבע (₪ 160.94) 22%
- שפל (₪ 187.44) 52%

הסטוריית צריכה בקוט"ש

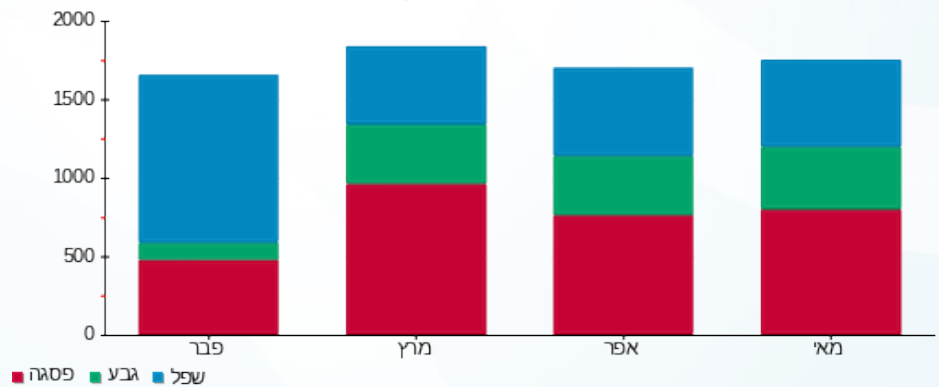



12/06/17

תאריך הפקה:

שם דייר: ח 505 - ג'אינט פיצה

31/05/17

תאריך קריאה נוכחית:

שם אתר: קניון גבעתיים

01/05/17

תאריך קריאה קודמת:

לקוח/ה נכבד/ה, אנו מתכבדים להגיש את חישוב צריכת החשמל לתקופה 01/05/17 - 31/05/17:

ח 505 - ג'אינט פיצה - 4 - 00023948

| סה"כ לתשלום | מחיר לקוט"ש בא"ג | סה"כ צריכה בקוט"ש | קריאה נוכחית | קריאה קודמת | סוג צריכה | סוג תעריף |
|-------------|------------------|-------------------|--------------|-------------|--------------------------|-----------|
| | | | 31/05/17 | 01/05/17 | פרטי חשבון עבור תאריכים: | |
| ₪ 845.68 | 48.38 | 1,747.99 | 275,436.08 | 273,688.09 | פסגה | 777 |
| ₪ 308.94 | 40.52 | 762.43 | 188,272.61 | 187,510.18 | גבע | 778 |
| ₪ 216.45 | 33.74 | 641.54 | 213,459.07 | 212,817.54 | שפל | 779 |

סה"כ צריכה לדייר:

| סה"כ לתשלום | סה"כ צריכה בקוט"ש | סה"כ צריכה שפל | סה"כ צריכה גבע | סה"כ צריכה בפסגה | שיא ביקוש |
|-------------|-------------------|----------------|----------------|------------------|-----------|
| ₪ 1,371.07 | 3,151.95 | 641.54 | 762.43 | 1,747.99 | |

| | | |
|------------|--------------------|---------------------|
| ₪ 183.91 | תשלום קבוע | |
| ₪ 1,554.98 | סה"כ לתשלום | לא כולל מע"מ |

התפלגות חיוב בש"ח לפי תעו"ז

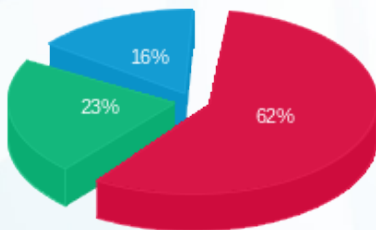

■ פסגה (₪ 845.68)
 ■ גבע (₪ 308.94)
 ■ שפל (₪ 216.45)

הסטוריית צריכה בקוט"ש

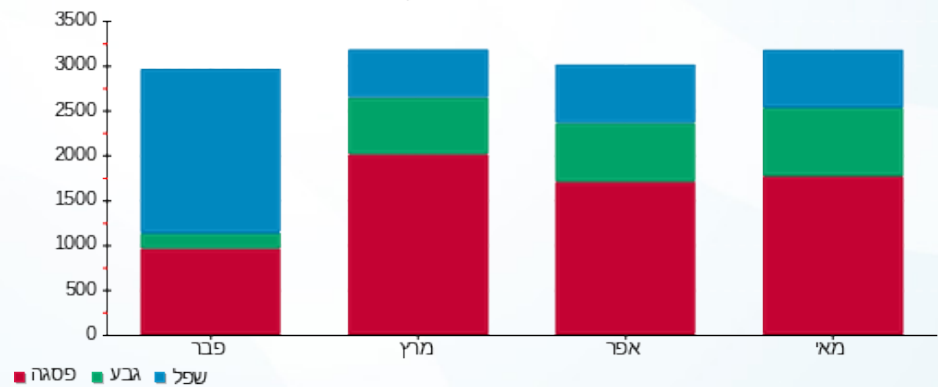

12/06/17

תאריך הפקה:

שם דייר: ח 506 - חומס גבעתיים

31/05/17

תאריך קריאה נוכחית:

שם אתר: קניון גבעתיים

01/05/17

תאריך קריאה קודמת:

לקוח/ה נכבד/ה, אנו מתכבדים להגיש את חישוב צריכת החשמל לתקופה 01/05/17 - 31/05/17:

ח 506 - חומס גבעתיים - 6 - 00023948

| סה"כ לתשלום | מחיר לקוט"ש בא"ג | סה"כ צריכה בקוט"ש | קריאה נוכחית | קריאה קודמת | סוג צריכה | סוג תעריף |
|-------------|------------------|-------------------|--------------|-------------|--------------------------|-----------|
| | | | 31/05/17 | 01/05/17 | פרטי חשבון עבור תאריכים: | |
| ₪ 553.00 | 48.38 | 1,143.02 | 218,784.57 | 217,641.54 | פסגה | 777 |
| ₪ 209.02 | 40.52 | 515.83 | 169,138.31 | 168,622.48 | גבע | 778 |
| ₪ 284.81 | 33.74 | 844.12 | 169,070.80 | 168,226.67 | שפל | 779 |

סה"כ צריכה לדייר:

| סה"כ לתשלום | סה"כ צריכה בקוט"ש | סה"כ צריכה שפל | סה"כ צריכה גבע | סה"כ צריכה בפסגה | שיא ביקוש |
|-------------|-------------------|----------------|----------------|------------------|-----------|
| ₪ 1,046.82 | 2,502.98 | 844.12 | 515.83 | 1,143.02 | |

| | | |
|------------|--------------------|---------------------|
| ₪ 183.91 | תשלום קבוע | |
| ₪ 1,230.73 | סה"כ לתשלום | לא כולל מע"מ |

התפלגות חיוב בש"ח לפי תע"ז

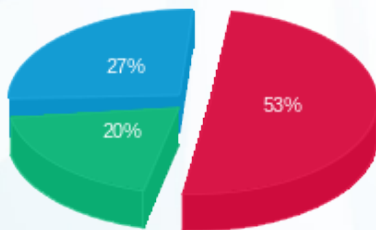

- פסגה (₪ 553.00)
- גבע (₪ 209.02)
- שפל (₪ 284.81)

הסטוריית צריכה בקוט"ש

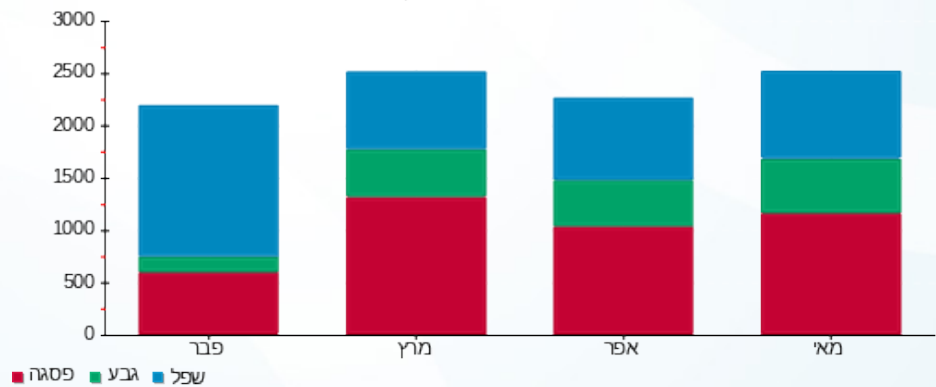



12/06/17

תאריך הפקה:

שם דייר: ח 507 - טיטו איטלינו

31/05/17

תאריך קריאה נוכחית:

שם אתר: קניון גבעתיים

01/05/17

תאריך קריאה קודמת:

לקוח/ה נכבד/ה, אנו מתכבדים להגיש את חישוב צריכת החשמל לתקופה 01/05/17 - 31/05/17:

ח 507 - טיטו איטלינו - 1 - 00023947

| סה"כ לתשלום | מחיר לקוט"ש בא"ג | סה"כ צריכה בקוט"ש | קריאה נוכחית | קריאה קודמת | סוג צריכה | סוג תעריף |
|-------------|------------------|-------------------|--------------|-------------|--------------------------|-----------|
| | | | 31/05/17 | 01/05/17 | פרטי חשבון עבור תאריכים: | |
| ₪ 0.00 | 48.38 | 0.00 | 364,458.66 | 364,458.66 | פסגה | 777 |
| ₪ 0.00 | 40.52 | 0.00 | 258,130.11 | 258,130.11 | גבע | 778 |
| ₪ 0.00 | 33.74 | 0.00 | 262,214.54 | 262,214.54 | שפל | 779 |

סה"כ צריכה לדייר:

| סה"כ לתשלום | סה"כ צריכה בקוט"ש | סה"כ צריכה שפל | סה"כ צריכה גבע | סה"כ צריכה בפסגה | שיא ביקוש |
|-------------|-------------------|----------------|----------------|------------------|-----------|
| ₪ 0.00 | 0.00 | 0.00 | 0.00 | 0.00 | |

| | | |
|----------|--------------------|---------------------|
| ₪ 183.91 | תשלום קבוע | |
| ₪ 183.91 | סה"כ לתשלום | לא כולל מע"מ |

התפלגות חיוב בש"ח לפי תעו"ז

- פסגה (₪ 0.00)
- גבע (₪ 0.00)
- שפל (₪ 0.00)

הסטוריית צריכה בקוט"ש

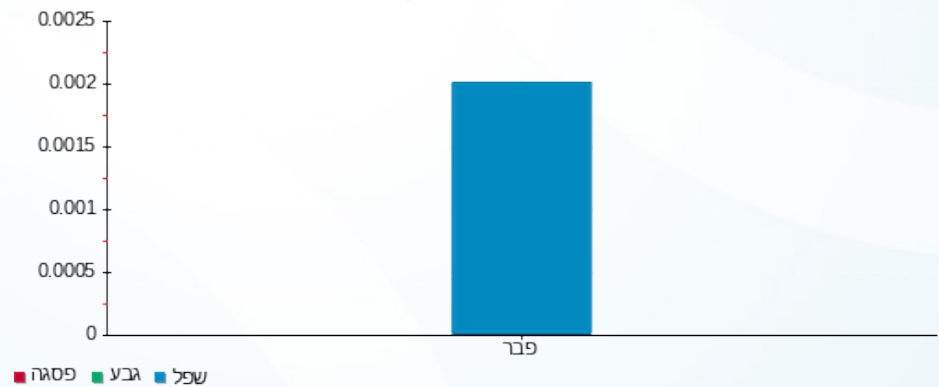



12/06/17

תאריך הפקה:

שם דייר: ח 509 - נאמן

31/05/17

תאריך קריאה נוכחית:

שם אתר: קניון גבעתיים

01/05/17

תאריך קריאה קודמת:

לקוח/ה נכבד/ה, אנו מתכבדים להגיש את חישוב צריכת החשמל לתקופה 01/05/17 - 31/05/17:

ח 509 - נאמן - 3 - 00023947

| סה"כ לתשלום | מחיר לקוט"ש בא"ג | סה"כ צריכה בקוט"ש | קריאה נוכחית | קריאה קודמת | סוג צריכה | סוג תעריף |
|-------------|------------------|-------------------|--------------|-------------|--------------------------|-----------|
| | | | 31/05/17 | 01/05/17 | פרטי חשבון עבור תאריכים: | |
| 1,910.46 ₪ | 48.38 | 3,948.85 | 475,425.86 | 471,477.00 | פסגה | 777 |
| 775.03 ₪ | 40.52 | 1,912.72 | 341,326.72 | 339,414.00 | גבע | 778 |
| 1,296.50 ₪ | 33.74 | 3,842.62 | 471,172.44 | 467,329.82 | שפל | 779 |

סה"כ צריכה לדייר:

| סה"כ לתשלום | סה"כ צריכה בקוט"ש | סה"כ צריכה שפל | סה"כ צריכה גבע | סה"כ צריכה בפסגה | שיא ביקוש |
|-------------|-------------------|----------------|----------------|------------------|-----------|
| 3,981.99 ₪ | 9,704.19 | 3,842.62 | 1,912.72 | 3,948.85 | |

| | | |
|------------|--------------------|---------------------|
| 183.91 ₪ | תשלום קבוע | |
| 4,165.90 ₪ | סה"כ לתשלום | לא כולל מע"מ |

התפלגות חיוב בש"ח לפי תעו"ז

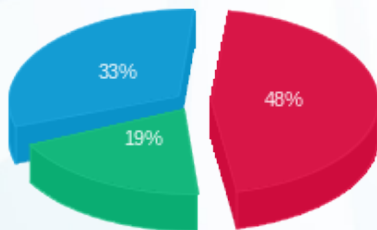

- פסגה (1,910.46 ₪)
- גבע (775.03 ₪)
- שפל (1,296.50 ₪)

הסטוריית צריכה בקוט"ש

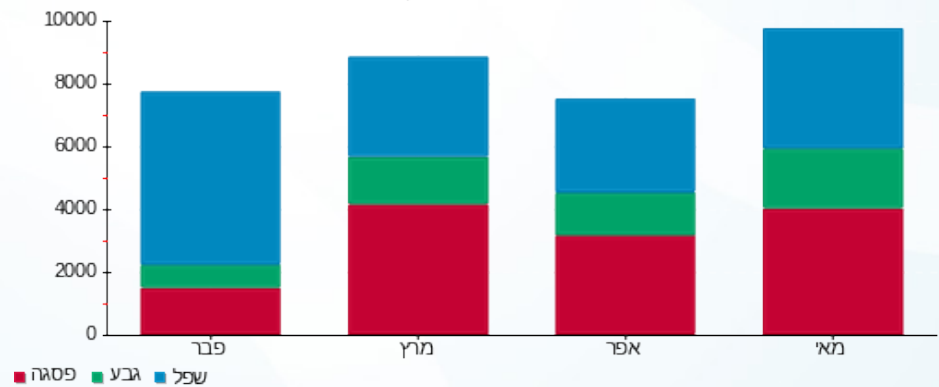

12/06/17

תאריך הפקה:

שם דייר: ח 510 - גלידה אריה

31/05/17

תאריך קריאה נוכחית:

שם אתר: קניון גבעתיים

01/05/17

תאריך קריאה קודמת:

לקוח/ה נכבד/ה, אנו מתכבדים להגיש את חישוב צריכת החשמל לתקופה 01/05/17 - 31/05/17:

ח 510 - גלידה אריה - 4 - 00023947

| סה"כ לתשלום | מחיר לקוט"ש בא"ג | סה"כ צריכה בקוט"ש | קריאה נוכחית | קריאה קודמת | סוג צריכה | סוג תעריף |
|-------------|------------------|-------------------|--------------|-------------|--------------------------|-----------|
| | | | 31/05/17 | 01/05/17 | פרטי חשבון עבור תאריכים: | |
| 1,047.15 ₪ | 48.38 | 2,164.43 | 284,202.64 | 282,038.21 | פסגה | 777 |
| 506.17 ₪ | 40.52 | 1,249.19 | 222,204.49 | 220,955.30 | גבע | 778 |
| 639.77 ₪ | 33.74 | 1,896.16 | 297,578.09 | 295,681.92 | שפל | 779 |

סה"כ צריכה לדייר:

| סה"כ לתשלום | סה"כ צריכה בקוט"ש | סה"כ צריכה שפל | סה"כ צריכה גבע | סה"כ צריכה בפסגה | שיא ביקוש |
|-------------|-------------------|----------------|----------------|------------------|-----------|
| 2,193.09 ₪ | 5,309.78 | 1,896.16 | 1,249.19 | 2,164.43 | |

| | | |
|------------|--------------------|---------------------|
| 183.91 ₪ | תשלום קבוע | |
| 2,377.00 ₪ | סה"כ לתשלום | לא כולל מע"מ |

התפלגות חיוב בש"ח לפי תעו"ז

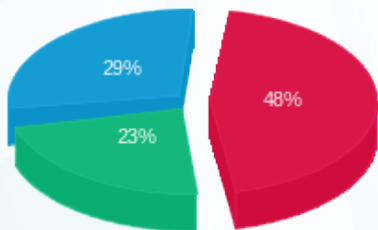

- פסגה (1,047.15 ₪)
- גבע (506.17 ₪)
- שפל (639.77 ₪)

הסטוריית צריכה בקוט"ש

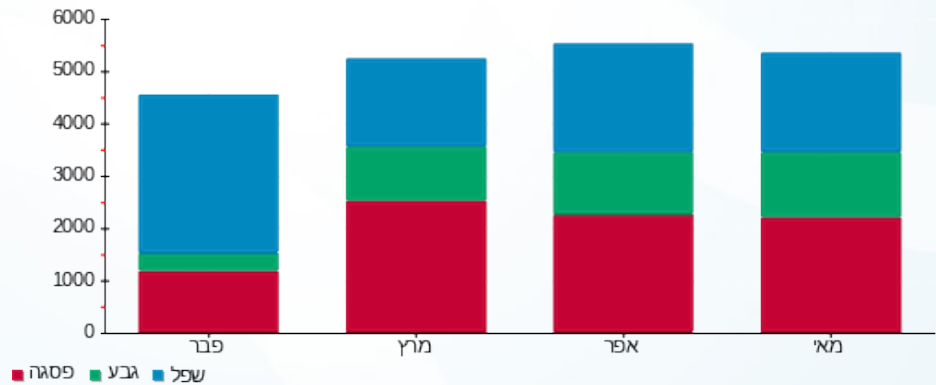

12/06/17 תאריך הפקה:
 31/05/17 תאריך קריאה נוכחית:
 01/05/17 תאריך קריאה קודמת:

שם דייר: ח 510 - גלידה אריה - מחסן
 שם אתר: קניון גבעתיים

לקוח/ה נכבד/ה, אנו מתכבדים להגיש את חישוב צריכת החשמל לתקופה 01/05/17 - 31/05/17:

ח 510 - גלידה אריה - מחסן - 3 - 00015933

| סה"כ לתשלום | מחיר לקוט"ש בא"ג | סה"כ צריכה בקוט"ש | קריאה נוכחית | קריאה קודמת | סוג צריכה | סוג תעריף |
|-------------|------------------|-------------------|--------------|-------------|--------------------------|-----------|
| | | | 31/05/17 | 01/05/17 | פרטי חשבון עבור תאריכים: | |
| 140.70 ₪ | 48.38 | 290.82 | 25,599.45 | 25,308.64 | פסגה | 777 |
| 65.61 ₪ | 40.52 | 161.93 | 17,764.28 | 17,602.35 | גבע | 778 |
| 122.45 ₪ | 33.74 | 362.91 | 41,249.85 | 40,886.94 | שפל | 779 |

סה"כ צריכה לדייר:

| סה"כ לתשלום | סה"כ צריכה בקוט"ש | סה"כ צריכה שפל | סה"כ צריכה גבע | סה"כ צריכה בפסגה | שיא ביקוש |
|-------------|-------------------|----------------|----------------|------------------|-----------|
| 328.76 ₪ | 815.66 | 362.91 | 161.93 | 290.82 | |

| | | |
|----------|--------------------|---------------------|
| 183.91 ₪ | תשלום קבוע | |
| 512.67 ₪ | סה"כ לתשלום | לא כולל מע"מ |

התפלגות חיוב בש"ח לפי תעו"ז

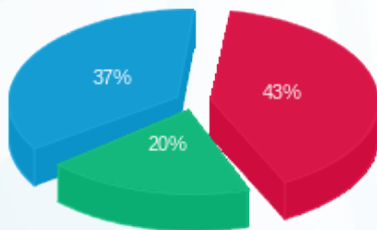

■ פסגה (140.70 ₪)
 ■ גבע (65.61 ₪)
 ■ שפל (122.45 ₪)

הסטוריית צריכה בקוט"ש

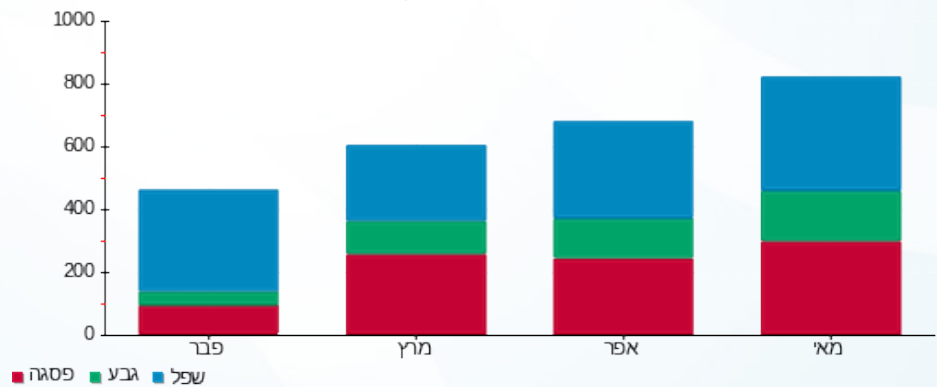



12/06/17

תאריך הפקה:

שם דייר: ח 601 - פרטנר

31/05/17

תאריך קריאה נוכחית:

שם אתר: קניון גבעתיים

01/05/17

תאריך קריאה קודמת:

לקוח/ה נכבד/ה, אנו מתכבדים להגיש את חישוב צריכת החשמל לתקופה 01/05/17 - 31/05/17:

ח 601 - פרטנר - 5 - 00015933

| סה"כ לתשלום | מחיר לקוט"ש בא"ג | סה"כ צריכה בקוט"ש | קריאה נוכחית | קריאה קודמת | סוג צריכה | סוג תעריף |
|-------------|------------------|-------------------|--------------|-------------|--------------------------|-----------|
| | | | 31/05/17 | 01/05/17 | פרטי חשבון עבור תאריכים: | |
| 240.10 ₪ | 48.38 | 496.29 | 38,409.83 | 37,913.54 | פסגה | 777 |
| 109.27 ₪ | 40.52 | 269.66 | 25,278.71 | 25,009.05 | גבע | 778 |
| 199.64 ₪ | 33.74 | 591.69 | 62,622.36 | 62,030.67 | שפל | 779 |

סה"כ צריכה לדייר:

| סה"כ לתשלום | סה"כ צריכה בקוט"ש | סה"כ צריכה שפל | סה"כ צריכה גבע | סה"כ צריכה בפסגה | שיא ביקוש |
|-------------|-------------------|----------------|----------------|------------------|-----------|
| 549.01 ₪ | 1,357.64 | 591.69 | 269.66 | 496.29 | |

| | | |
|----------|--------------------|---------------------|
| 183.91 ₪ | תשלום קבוע | |
| 732.92 ₪ | סה"כ לתשלום | לא כולל מע"מ |

התפלגות חיוב בש"ח לפי תעו"ז

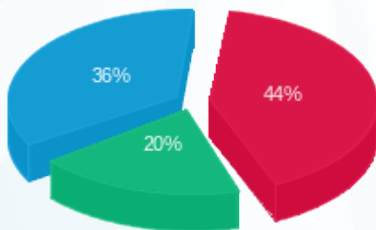

■ פסגה (₪ 240.10)
■ גבע (₪ 109.27)
■ שפל (₪ 199.64)

הסטוריית צריכה בקוט"ש

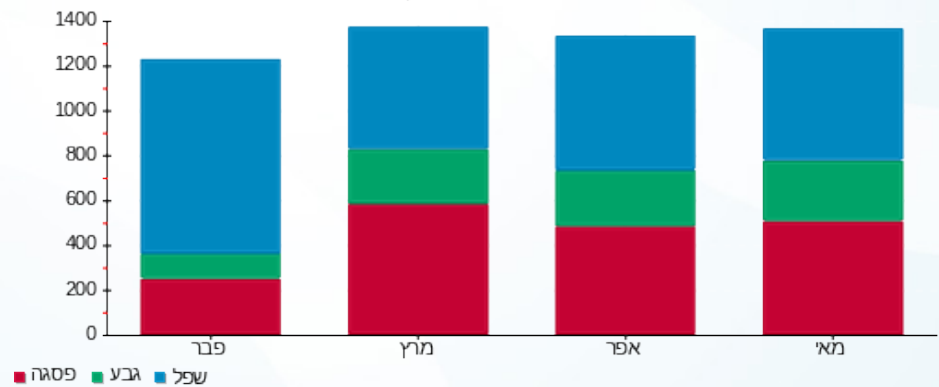

12/06/17 תאריך הפקה:
 31/05/17 תאריך קריאה נוכחית:
 01/05/17 תאריך קריאה קודמת:

שם דייר: ח 602 - פלאפון
 שם אתר: קניון גבעתיים

לקוח/ה נכבד/ה, אנו מתכבדים להגיש את חישוב צריכת החשמל לתקופה 01/05/17 - 31/05/17:

ח 602 - פלאפון - 2 - 00015933

| סה"כ לתשלום | מחיר לקוט"ש בא"ג | סה"כ צריכה בקוט"ש | קריאה נוכחית | קריאה קודמת | סוג צריכה | סוג תעריף |
|-------------|------------------|-------------------|--------------|-------------|--------------------------|-----------|
| | | | 31/05/17 | 01/05/17 | פרטי חשבון עבור תאריכים: | |
| 116.16 ₪ | 48.38 | 240.09 | 36,597.44 | 36,357.36 | פסגה | 777 |
| 53.27 ₪ | 40.52 | 131.46 | 22,186.58 | 22,055.12 | גבע | 778 |
| 100.82 ₪ | 33.74 | 298.81 | 60,447.69 | 60,148.88 | שפל | 779 |

סה"כ צריכה לדייר:

| סה"כ לתשלום | סה"כ צריכה בקוט"ש | סה"כ צריכה שפל | סה"כ צריכה גבע | סה"כ צריכה בפסגה | שיא ביקוש |
|-------------|-------------------|----------------|----------------|------------------|-----------|
| 270.24 ₪ | 670.36 | 298.81 | 131.46 | 240.09 | |

| | | |
|----------|--------------------|---------------------|
| 183.91 ₪ | תשלום קבוע | |
| 454.15 ₪ | סה"כ לתשלום | לא כולל מע"מ |

התפלגות חיוב בש"ח לפי תעו"ז

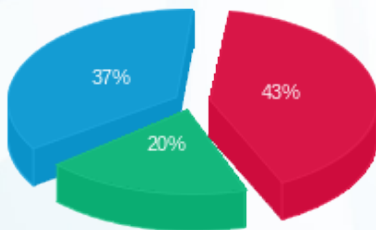

■ פסגה (116.16 ₪)
 ■ גבע (53.27 ₪)
 ■ שפל (100.82 ₪)

הסטוריית צריכה בקוט"ש

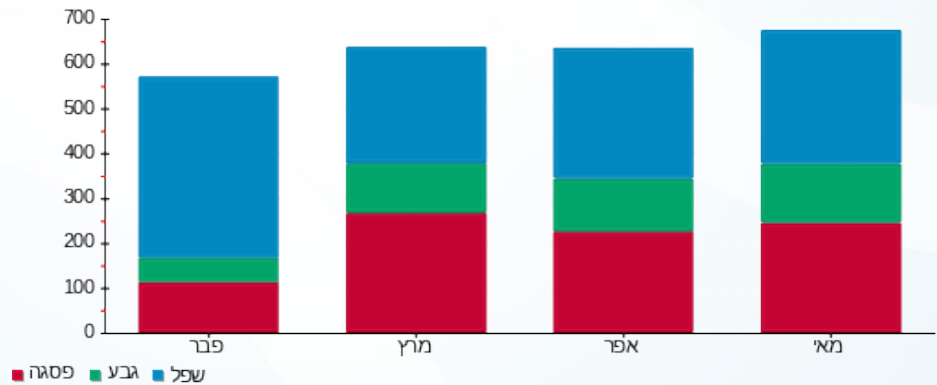



12/06/17

תאריך הפקה:

שם דייר: ח 603 - סלקום

31/05/17

תאריך קריאה נוכחית:

שם אתר: קניון גבעתיים

01/05/17

תאריך קריאה קודמת:

לקוח/ה נכבד/ה, אנו מתכבדים להגיש את חישוב צריכת החשמל לתקופה 01/05/17 - 31/05/17:

ח 603 - סלקום - 4 - 00015933

| סה"כ לתשלום | מחיר לקוט"ש בא"ג | סה"כ צריכה בקוט"ש | קריאה נוכחית | קריאה קודמת | סוג צריכה | סוג תעריף |
|-------------|------------------|-------------------|--------------|-------------|--------------------------|-----------|
| | | | 31/05/17 | 01/05/17 | פרטי חשבון עבור תאריכים: | |
| 174.15 ₪ | 48.38 | 359.97 | 69,508.16 | 69,148.19 | פסגה | 777 |
| 78.36 ₪ | 40.52 | 193.40 | 49,212.73 | 49,019.34 | גבע | 778 |
| 146.64 ₪ | 33.74 | 434.62 | 111,599.16 | 111,164.54 | שפל | 779 |

סה"כ צריכה לדייר:

| סה"כ לתשלום | סה"כ צריכה בקוט"ש | סה"כ צריכה שפל | סה"כ צריכה גבע | סה"כ צריכה בפסגה | שיא ביקוש |
|-------------|-------------------|----------------|----------------|------------------|-----------|
| 399.16 ₪ | 987.99 | 434.62 | 193.40 | 359.97 | |

| | | |
|----------|--------------------|---------------------|
| 183.91 ₪ | תשלום קבוע | |
| 583.07 ₪ | סה"כ לתשלום | לא כולל מע"מ |

התפלגות חיוב בש"ח לפי תעו"ז

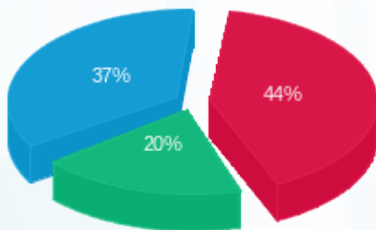

- פסגה (174.15 ₪)
- גבע (78.36 ₪)
- שפל (146.64 ₪)

הסטוריית צריכה בקוט"ש

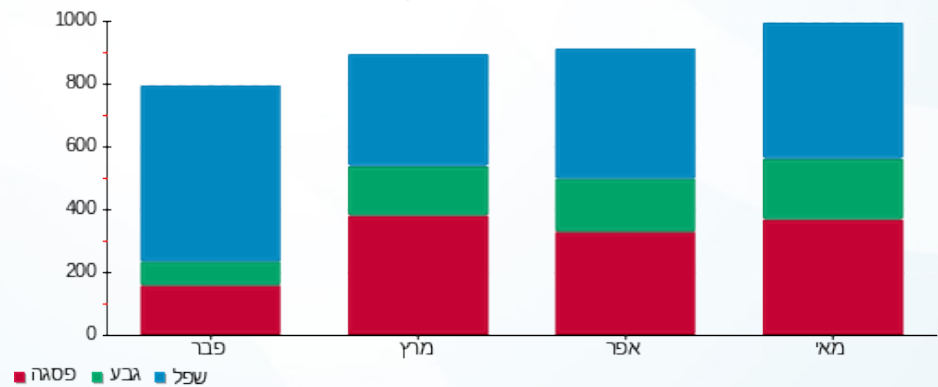



12/06/17

תאריך הפקה:

שם דייר: ח 700 - ציבורי

31/05/17

תאריך קריאה נוכחית:

שם אתר: קניון גבעתיים

01/05/17

תאריך קריאה קודמת:

לקוח/ה נכבד/ה, אנו מתכבדים להגיש את חישוב צריכת החשמל לתקופה 01/05/17 - 31/05/17:
אלדו - 6 - 00023647

| סוג תעריף | סוג צריכה | קריאה קודמת | קריאה נוכחית | סה"כ צריכה בקוט"ש | מחיר לקוט"ש בא"ג | סה"כ לתשלום |
|-----------|-----------|-------------|--------------|-------------------|--------------------------|-------------|
| | | | 31/05/17 | 01/05/17 | פרטי חשבון עבור תאריכים: | |
| 777 | פסגה | 228,630.02 | 230,245.44 | -1,615.41 | 48.38 | ₪ -781.54 |
| 778 | גבע | 134,524.10 | 135,157.30 | -633.20 | 40.52 | ₪ -256.57 |
| 779 | שפל | 85,982.77 | 86,344.63 | -361.86 | 33.74 | ₪ -122.09 |

אלדו - 7 - 00023647

| סוג תעריף | סוג צריכה | קריאה קודמת | קריאה נוכחית | סה"כ צריכה בקוט"ש | מחיר לקוט"ש בא"ג | סה"כ לתשלום |
|-----------|-----------|-------------|--------------|-------------------|--------------------------|-------------|
| | | | 31/05/17 | 01/05/17 | פרטי חשבון עבור תאריכים: | |
| 777 | פסגה | 126,147.44 | 126,147.44 | 0.00 | 48.38 | ₪ 0.00 |
| 778 | גבע | 81,662.89 | 81,662.89 | 0.00 | 40.52 | ₪ 0.00 |
| 779 | שפל | 47,390.56 | 47,390.56 | 0.00 | 33.74 | ₪ 0.00 |

מתפרה - 1 - 00011179

| סוג תעריף | סוג צריכה | קריאה קודמת | קריאה נוכחית | סה"כ צריכה בקוט"ש | מחיר לקוט"ש בא"ג | סה"כ לתשלום |
|-----------|-----------|-------------|--------------|-------------------|--------------------------|-------------|
| | | | 31/05/17 | 01/05/17 | פרטי חשבון עבור תאריכים: | |
| 777 | פסגה | 27,404.01 | 28,016.82 | -612.81 | 48.38 | ₪ -296.48 |
| 778 | גבע | 6,600.80 | 6,732.72 | -131.91 | 40.52 | ₪ -53.45 |
| 779 | שפל | 10,264.11 | 10,304.94 | -40.84 | 33.74 | ₪ -13.78 |

ח 401 א דרגנוע בתי קולנוע - 3 - 00011179

| סוג תעריף | סוג צריכה | קריאה קודמת | קריאה נוכחית | סה"כ צריכה בקוט"ש | מחיר לקוט"ש בא"ג | סה"כ לתשלום |
|-----------|-----------|-------------|--------------|-------------------|--------------------------|-------------|
| | | | 31/05/17 | 01/05/17 | פרטי חשבון עבור תאריכים: | |
| 777 | פסגה | 9,738.17 | 9,859.62 | -121.45 | 48.38 | ₪ -58.76 |
| 778 | גבע | 5,302.74 | 5,422.96 | -120.22 | 40.52 | ₪ -48.71 |
| 779 | שפל | 9,935.57 | 10,095.16 | -159.59 | 33.74 | ₪ -53.85 |



קופ"ח כללית חיוני - 1 - 00015057

| סה"כ לתשלום | מחיר לקוט"ש בא"ג | סה"כ צריכה בקוט"ש | קריאה נוכחית | קריאה קודמת | סוג צריכה | סוג תעריף |
|-------------|------------------|-------------------|--------------|-------------|--------------------------|-----------|
| | | | 31/05/17 | 01/05/17 | פרטי חשבון עבור תאריכים: | |
| ₪ -325.86 | 48.38 | -673.55 | 66,315.27 | 65,641.72 | פסגה | 777 |
| ₪ -94.21 | 40.52 | -232.49 | 43,955.16 | 43,722.67 | גבע | 778 |
| ₪ -154.65 | 33.74 | -458.35 | 72,597.18 | 72,138.82 | שפל | 779 |

קופ"ח מאוחדת חיוני - 2 - 00015057

| סה"כ לתשלום | מחיר לקוט"ש בא"ג | סה"כ צריכה בקוט"ש | קריאה נוכחית | קריאה קודמת | סוג צריכה | סוג תעריף |
|-------------|------------------|-------------------|--------------|-------------|--------------------------|-----------|
| | | | 31/05/17 | 01/05/17 | פרטי חשבון עבור תאריכים: | |
| ₪ -471.36 | 48.38 | -974.28 | 104,838.90 | 103,864.61 | פסגה | 777 |
| ₪ -125.94 | 40.52 | -310.81 | 72,019.27 | 71,708.46 | גבע | 778 |
| ₪ -176.48 | 33.74 | -523.06 | 85,037.89 | 84,514.84 | שפל | 779 |

אינווסט-וואן - 3 - 00015057

| סה"כ לתשלום | מחיר לקוט"ש בא"ג | סה"כ צריכה בקוט"ש | קריאה נוכחית | קריאה קודמת | סוג צריכה | סוג תעריף |
|-------------|------------------|-------------------|--------------|-------------|--------------------------|-----------|
| | | | 31/05/17 | 01/05/17 | פרטי חשבון עבור תאריכים: | |
| ₪ -98.60 | 48.38 | -203.81 | 24,457.03 | 24,253.22 | פסגה | 777 |
| ₪ -8.89 | 40.52 | -21.95 | 9,344.88 | 9,322.93 | גבע | 778 |
| ₪ -9.47 | 33.74 | -28.08 | 18,623.80 | 18,595.73 | שפל | 779 |

ש.ו. סולד - 5 - 00015057

| סה"כ לתשלום | מחיר לקוט"ש בא"ג | סה"כ צריכה בקוט"ש | קריאה נוכחית | קריאה קודמת | סוג צריכה | סוג תעריף |
|-------------|------------------|-------------------|--------------|-------------|--------------------------|-----------|
| | | | 31/05/17 | 01/05/17 | פרטי חשבון עבור תאריכים: | |
| ₪ -239.09 | 48.38 | -494.19 | 39,253.41 | 38,759.21 | פסגה | 777 |
| ₪ -40.71 | 40.52 | -100.46 | 14,844.73 | 14,744.27 | גבע | 778 |
| ₪ -12.95 | 33.74 | -38.39 | 16,514.28 | 16,475.89 | שפל | 779 |

קרן רייס מרכז לאומיות למחול - 6 - 00015057

| סה"כ לתשלום | מחיר לקוט"ש בא"ג | סה"כ צריכה בקוט"ש | קריאה נוכחית | קריאה קודמת | סוג צריכה | סוג תעריף |
|-------------|------------------|-------------------|--------------|-------------|--------------------------|-----------|
| | | | 31/05/17 | 01/05/17 | פרטי חשבון עבור תאריכים: | |
| ₪ -95.16 | 48.38 | -196.69 | 53,572.47 | 53,375.78 | פסגה | 777 |
| ₪ -45.90 | 40.52 | -113.27 | 32,724.00 | 32,610.73 | גבע | 778 |
| ₪ -14.68 | 33.74 | -43.50 | 20,035.89 | 19,992.39 | שפל | 779 |



דר הפנר - 7 - 00015057

| סוג תעריף | סוג צריכה | קריאה קודמת | קריאה נוכחית | סה"כ צריכה בקוט"ש | מחיר לקוט"ש בא"ג | סה"כ לתשלום |
|--------------------------|-----------|-------------|--------------|-------------------|------------------|-------------|
| פרטי חשבון עבור תאריכים: | | | 31/05/17 | 01/05/17 | | |
| 777 | פסגה | 36,006.93 | 36,282.67 | -275.74 | 48.38 | ₪ -133.40 |
| 778 | גבע | 20,873.49 | 20,966.95 | -93.46 | 40.52 | ₪ -37.87 |
| 779 | שפל | 22,446.25 | 22,524.85 | -78.60 | 33.74 | ₪ -26.52 |

דר ויינגולד - 8 - 00015057

| סוג תעריף | סוג צריכה | קריאה קודמת | קריאה נוכחית | סה"כ צריכה בקוט"ש | מחיר לקוט"ש בא"ג | סה"כ לתשלום |
|--------------------------|-----------|-------------|--------------|-------------------|------------------|-------------|
| פרטי חשבון עבור תאריכים: | | | 31/05/17 | 01/05/17 | | |
| 777 | פסגה | 55,574.96 | 56,022.39 | -447.43 | 48.38 | ₪ -216.47 |
| 778 | גבע | 30,459.37 | 30,612.37 | -153.00 | 40.52 | ₪ -61.99 |
| 779 | שפל | 27,300.39 | 27,429.89 | -129.50 | 33.74 | ₪ -43.69 |

ח 602 - פלאפון - 2 - 00015933

| סוג תעריף | סוג צריכה | קריאה קודמת | קריאה נוכחית | סה"כ צריכה בקוט"ש | מחיר לקוט"ש בא"ג | סה"כ לתשלום |
|--------------------------|-----------|-------------|--------------|-------------------|------------------|-------------|
| פרטי חשבון עבור תאריכים: | | | 31/05/17 | 01/05/17 | | |
| 777 | פסגה | 36,357.36 | 36,597.44 | -240.09 | 48.38 | ₪ -116.16 |
| 778 | גבע | 22,055.12 | 22,186.58 | -131.46 | 40.52 | ₪ -53.27 |
| 779 | שפל | 60,148.88 | 60,447.69 | -298.81 | 33.74 | ₪ -100.82 |

ח 510 - גלידה אריה - מחסן - 3 - 00015933

| סוג תעריף | סוג צריכה | קריאה קודמת | קריאה נוכחית | סה"כ צריכה בקוט"ש | מחיר לקוט"ש בא"ג | סה"כ לתשלום |
|--------------------------|-----------|-------------|--------------|-------------------|------------------|-------------|
| פרטי חשבון עבור תאריכים: | | | 31/05/17 | 01/05/17 | | |
| 777 | פסגה | 25,308.64 | 25,599.45 | -290.82 | 48.38 | ₪ -140.70 |
| 778 | גבע | 17,602.35 | 17,764.28 | -161.93 | 40.52 | ₪ -65.61 |
| 779 | שפל | 40,886.94 | 41,249.85 | -362.91 | 33.74 | ₪ -122.45 |

ח 603 - סלקום - 4 - 00015933

| סוג תעריף | סוג צריכה | קריאה קודמת | קריאה נוכחית | סה"כ צריכה בקוט"ש | מחיר לקוט"ש בא"ג | סה"כ לתשלום |
|--------------------------|-----------|-------------|--------------|-------------------|------------------|-------------|
| פרטי חשבון עבור תאריכים: | | | 31/05/17 | 01/05/17 | | |
| 777 | פסגה | 69,148.19 | 69,508.16 | -359.97 | 48.38 | ₪ -174.15 |
| 778 | גבע | 49,019.34 | 49,212.73 | -193.40 | 40.52 | ₪ -78.36 |
| 779 | שפל | 111,164.54 | 111,599.16 | -434.62 | 33.74 | ₪ -146.64 |



ח 601 - פרטנר - 5 - 00015933

| סוג תעריף | סוג צריכה | קריאה קודמת | קריאה נוכחית | סה"כ צריכה בקוט"ש | מחיר לקוט"ש בא"ג | סה"כ לתשלום |
|--------------------------|-----------|-------------|--------------|-------------------|------------------|-------------|
| פרטי חשבון עבור תאריכים: | | | | | | |
| 777 | פסגה | 01/05/17 | 31/05/17 | -496.29 | 48.38 | ₪ -240.10 |
| 778 | גבע | 25,009.05 | 25,278.71 | -269.66 | 40.52 | ₪ -109.27 |
| 779 | שפל | 62,030.67 | 62,622.36 | -591.69 | 33.74 | ₪ -199.64 |

מנה בעיר שלט קיר מזרחי - 6 - 00015933

| סוג תעריף | סוג צריכה | קריאה קודמת | קריאה נוכחית | סה"כ צריכה בקוט"ש | מחיר לקוט"ש בא"ג | סה"כ לתשלום |
|--------------------------|-----------|-------------|--------------|-------------------|------------------|-------------|
| פרטי חשבון עבור תאריכים: | | | | | | |
| 777 | פסגה | 01/05/17 | 31/05/17 | -4.48 | 48.38 | ₪ -2.17 |
| 778 | גבע | 1,995.03 | 2,003.32 | -8.28 | 40.52 | ₪ -3.36 |
| 779 | שפל | 3,825.60 | 3,844.83 | -19.23 | 33.74 | ₪ -6.49 |

בזק קומה 2 - 7 - 00015933

| סוג תעריף | סוג צריכה | קריאה קודמת | קריאה נוכחית | סה"כ צריכה בקוט"ש | מחיר לקוט"ש בא"ג | סה"כ לתשלום |
|--------------------------|-----------|-------------|--------------|-------------------|------------------|-------------|
| פרטי חשבון עבור תאריכים: | | | | | | |
| 777 | פסגה | 01/05/17 | 31/05/17 | -1,083.34 | 48.38 | ₪ -524.12 |
| 778 | גבע | 27,361.07 | 27,928.69 | -567.62 | 40.52 | ₪ -230.00 |
| 779 | שפל | 82,395.80 | 83,647.64 | -1,251.84 | 33.74 | ₪ -422.37 |

שמור - 1 - 00015942

| סוג תעריף | סוג צריכה | קריאה קודמת | קריאה נוכחית | סה"כ צריכה בקוט"ש | מחיר לקוט"ש בא"ג | סה"כ לתשלום |
|--------------------------|-----------|-------------|--------------|-------------------|------------------|-------------|
| פרטי חשבון עבור תאריכים: | | | | | | |
| 777 | פסגה | 01/05/17 | 31/05/17 | -1,892.01 | 48.38 | ₪ -915.35 |
| 778 | גבע | 75,064.09 | 75,424.13 | -360.04 | 40.52 | ₪ -145.89 |
| 779 | שפל | 62,968.21 | 63,338.20 | -369.99 | 33.74 | ₪ -124.83 |

קופ"ח מאוחדת בלתי חיוני - 2 - 00015942

| סוג תעריף | סוג צריכה | קריאה קודמת | קריאה נוכחית | סה"כ צריכה בקוט"ש | מחיר לקוט"ש בא"ג | סה"כ לתשלום |
|--------------------------|-----------|-------------|--------------|-------------------|------------------|-------------|
| פרטי חשבון עבור תאריכים: | | | | | | |
| 777 | פסגה | 01/05/17 | 31/05/17 | -372.91 | 48.38 | ₪ -180.41 |
| 778 | גבע | 26,494.86 | 26,632.83 | -137.97 | 40.52 | ₪ -55.91 |
| 779 | שפל | 31,378.50 | 31,622.32 | -243.83 | 33.74 | ₪ -82.27 |



סיטי דנט מכוני רנטגן בעמ - 5 - 00015942

| סוג תעריף | סוג צריכה | קריאה קודמת | קריאה נוכחית | סה"כ צריכה בקוט"ש | מחיר לקוט"ש בא"ג | סה"כ לתשלום |
|--------------------------|-----------|-------------|--------------|-------------------|------------------|-------------|
| פרטי חשבון עבור תאריכים: | | | | | | |
| 777 | פסגה | 01/05/17 | 31/05/17 | -366.20 | 48.38 | 177.17 ₪ |
| 778 | גבע | 1,663.33 | 1,747.78 | -84.45 | 40.52 | 34.22 ₪ |
| 779 | שפל | 5,053.64 | 5,163.12 | -109.48 | 33.74 | 36.94 ₪ |

נאטורפיל- מרכזים לרפואה אסתטית - 6 - 00015942

| סוג תעריף | סוג צריכה | קריאה קודמת | קריאה נוכחית | סה"כ צריכה בקוט"ש | מחיר לקוט"ש בא"ג | סה"כ לתשלום |
|--------------------------|-----------|-------------|--------------|-------------------|------------------|-------------|
| פרטי חשבון עבור תאריכים: | | | | | | |
| 777 | פסגה | 01/05/17 | 31/05/17 | -202.42 | 48.38 | 97.93 ₪ |
| 778 | גבע | 1,654.22 | 1,743.02 | -88.80 | 40.52 | 35.98 ₪ |
| 779 | שפל | 3,080.05 | 3,184.37 | -104.32 | 33.74 | 35.20 ₪ |

רב חן (שלט) - 7 - 00015942

| סוג תעריף | סוג צריכה | קריאה קודמת | קריאה נוכחית | סה"כ צריכה בקוט"ש | מחיר לקוט"ש בא"ג | סה"כ לתשלום |
|--------------------------|-----------|-------------|--------------|-------------------|------------------|-------------|
| פרטי חשבון עבור תאריכים: | | | | | | |
| 777 | פסגה | 01/05/17 | 31/05/17 | -45.79 | 48.38 | 22.16 ₪ |
| 778 | גבע | 3,510.11 | 3,575.59 | -65.48 | 40.52 | 26.53 ₪ |
| 779 | שפל | 8,281.37 | 8,414.75 | -133.37 | 33.74 | 45.00 ₪ |

שילה מרפאת שיניים בוגרים - 1 - 00021212

| סוג תעריף | סוג צריכה | קריאה קודמת | קריאה נוכחית | סה"כ צריכה בקוט"ש | מחיר לקוט"ש בא"ג | סה"כ לתשלום |
|--------------------------|-----------|-------------|--------------|-------------------|------------------|-------------|
| פרטי חשבון עבור תאריכים: | | | | | | |
| 777 | פסגה | 01/05/17 | 31/05/17 | -2,626.93 | 48.38 | 1,270.91 ₪ |
| 778 | גבע | 44,347.14 | 45,078.86 | -731.71 | 40.52 | 296.49 ₪ |
| 779 | שפל | 99,933.43 | 100,753.86 | -820.43 | 33.74 | 276.81 ₪ |

שילה מרפאת שיניים ילדים - 2 - 00021212

| סוג תעריף | סוג צריכה | קריאה קודמת | קריאה נוכחית | סה"כ צריכה בקוט"ש | מחיר לקוט"ש בא"ג | סה"כ לתשלום |
|--------------------------|-----------|-------------|--------------|-------------------|------------------|-------------|
| פרטי חשבון עבור תאריכים: | | | | | | |
| 777 | פסגה | 01/05/17 | 31/05/17 | -1,397.15 | 48.38 | 675.94 ₪ |
| 778 | גבע | 20,435.63 | 20,778.77 | -343.14 | 40.52 | 139.04 ₪ |
| 779 | שפל | 46,609.49 | 47,015.40 | -405.91 | 33.74 | 136.95 ₪ |



כללית משלימה - 3 - 00021212

| סה"כ לתשלום | מחיר לקוט"ש בא"ג | סה"כ צריכה בקוט"ש | קריאה נוכחית | קריאה קודמת | סוג צריכה | סוג תעריף |
|-------------|------------------|-------------------|--------------|-------------|--------------------------|-----------|
| | | | 31/05/17 | 01/05/17 | פרטי חשבון עבור תאריכים: | |
| ₪ -493.10 | 48.38 | -1,019.22 | 66,476.41 | 65,457.19 | פסגה | 777 |
| ₪ -109.52 | 40.52 | -270.28 | 18,965.74 | 18,695.46 | גבע | 778 |
| ₪ -106.66 | 33.74 | -316.11 | 45,519.73 | 45,203.61 | שפל | 779 |

עו"ד יהלומי - 4 - 00021212

| סה"כ לתשלום | מחיר לקוט"ש בא"ג | סה"כ צריכה בקוט"ש | קריאה נוכחית | קריאה קודמת | סוג צריכה | סוג תעריף |
|-------------|------------------|-------------------|--------------|-------------|--------------------------|-----------|
| | | | 31/05/17 | 01/05/17 | פרטי חשבון עבור תאריכים: | |
| ₪ -241.62 | 48.38 | -499.43 | 29,641.61 | 29,142.18 | פסגה | 777 |
| ₪ -40.48 | 40.52 | -99.90 | 7,043.58 | 6,943.68 | גבע | 778 |
| ₪ -36.90 | 33.74 | -109.36 | 21,056.07 | 20,946.72 | שפל | 779 |

ראשי שנאי 1 - 1 - 00022166

| סה"כ לתשלום | מחיר לקוט"ש בא"ג | סה"כ צריכה בקוט"ש | קריאה נוכחית | קריאה קודמת | סוג צריכה | סוג תעריף |
|-------------|------------------|-------------------|---------------|---------------|--------------------------|-----------|
| | | | 31/05/17 | 01/05/17 | פרטי חשבון עבור תאריכים: | |
| ₪ 39,519.45 | 48.38 | 81,685.50 | 12,630,447.49 | 12,548,761.98 | פסגה | 777 |
| ₪ 13,640.81 | 40.52 | 33,664.38 | 8,183,682.62 | 8,150,018.24 | גבע | 778 |
| ₪ 9,470.05 | 33.74 | 28,067.71 | 6,626,795.97 | 6,598,728.26 | שפל | 779 |

רה בר (דורן מיצים) - 6 - 00022543

| סה"כ לתשלום | מחיר לקוט"ש בא"ג | סה"כ צריכה בקוט"ש | קריאה נוכחית | קריאה קודמת | סוג צריכה | סוג תעריף |
|-------------|------------------|-------------------|--------------|-------------|--------------------------|-----------|
| | | | 31/05/17 | 01/05/17 | פרטי חשבון עבור תאריכים: | |
| ₪ -323.93 | 48.38 | -669.55 | 74,813.38 | 74,143.83 | פסגה | 777 |
| ₪ -141.50 | 40.52 | -349.21 | 49,176.08 | 48,826.87 | גבע | 778 |
| ₪ -162.76 | 33.74 | -482.39 | 81,982.36 | 81,499.97 | שפל | 779 |

עו"ד שילון - 1 - 00022687

| סה"כ לתשלום | מחיר לקוט"ש בא"ג | סה"כ צריכה בקוט"ש | קריאה נוכחית | קריאה קודמת | סוג צריכה | סוג תעריף |
|-------------|------------------|-------------------|--------------|-------------|--------------------------|-----------|
| | | | 31/05/17 | 01/05/17 | פרטי חשבון עבור תאריכים: | |
| ₪ -43.24 | 48.38 | -89.37 | 62,043.12 | 61,953.75 | פסגה | 777 |
| ₪ -15.86 | 40.52 | -39.15 | 55,119.68 | 55,080.53 | גבע | 778 |
| ₪ -13.01 | 33.74 | -38.55 | 33,133.63 | 33,095.09 | שפל | 779 |



ד"ר דויטש - 3 - 00022687

| סה"כ לתשלום | מחיר לקוט"ש בא"ג | סה"כ צריכה בקוט"ש | קריאה נוכחית | קריאה קודמת | סוג צריכה | סוג תעריף |
|-------------|------------------|-------------------|--------------|-------------|--------------------------|-----------|
| | | | 31/05/17 | 01/05/17 | פרטי חשבון עבור תאריכים: | |
| ₪ -75.54 | 48.38 | -156.13 | 8,749.33 | 8,593.20 | פסגה | 777 |
| ₪ -37.50 | 40.52 | -92.55 | 4,138.26 | 4,045.71 | גבע | 778 |
| ₪ -28.35 | 33.74 | -84.03 | 9,292.12 | 9,208.09 | שפל | 779 |

מכבינט - 4 - 00022687

| סה"כ לתשלום | מחיר לקוט"ש בא"ג | סה"כ צריכה בקוט"ש | קריאה נוכחית | קריאה קודמת | סוג צריכה | סוג תעריף |
|-------------|------------------|-------------------|--------------|--------------|--------------------------|-----------|
| | | | 31/05/17 | 01/05/17 | פרטי חשבון עבור תאריכים: | |
| ₪ -2,310.50 | 48.38 | -4,775.73 | 1,146,289.40 | 1,141,513.66 | פסגה | 777 |
| ₪ -544.23 | 40.52 | -1,343.11 | 991,173.52 | 989,830.41 | גבע | 778 |
| ₪ -247.92 | 33.74 | -734.80 | 675,576.82 | 674,842.02 | שפל | 779 |

טבע ספא - 6 - 00022687

| סה"כ לתשלום | מחיר לקוט"ש בא"ג | סה"כ צריכה בקוט"ש | קריאה נוכחית | קריאה קודמת | סוג צריכה | סוג תעריף |
|-------------|------------------|-------------------|--------------|-------------|--------------------------|-----------|
| | | | 31/05/17 | 01/05/17 | פרטי חשבון עבור תאריכים: | |
| ₪ -217.14 | 48.38 | -448.83 | 12,486.00 | 12,037.17 | פסגה | 777 |
| ₪ -60.73 | 40.52 | -149.87 | 3,805.11 | 3,655.24 | גבע | 778 |
| ₪ -46.05 | 33.74 | -136.49 | 9,038.38 | 8,901.89 | שפל | 779 |

ד"ר יפתח בר ק. 6 - 7 - 00022687

| סה"כ לתשלום | מחיר לקוט"ש בא"ג | סה"כ צריכה בקוט"ש | קריאה נוכחית | קריאה קודמת | סוג צריכה | סוג תעריף |
|-------------|------------------|-------------------|--------------|-------------|--------------------------|-----------|
| | | | 31/05/17 | 01/05/17 | פרטי חשבון עבור תאריכים: | |
| ₪ -89.61 | 48.38 | -185.21 | 8,642.30 | 8,457.09 | פסגה | 777 |
| ₪ -21.31 | 40.52 | -52.59 | 2,822.45 | 2,769.87 | גבע | 778 |
| ₪ -20.70 | 33.74 | -61.34 | 4,473.41 | 4,412.07 | שפל | 779 |

ח 220 - רולדין - 1 - 00023647

| סה"כ לתשלום | מחיר לקוט"ש בא"ג | סה"כ צריכה בקוט"ש | קריאה נוכחית | קריאה קודמת | סוג צריכה | סוג תעריף |
|-------------|------------------|-------------------|--------------|-------------|--------------------------|-----------|
| | | | 31/05/17 | 01/05/17 | פרטי חשבון עבור תאריכים: | |
| ₪ -2,125.91 | 48.38 | -4,394.19 | 593,355.69 | 588,961.50 | פסגה | 777 |
| ₪ -800.43 | 40.52 | -1,975.39 | 502,496.45 | 500,521.06 | גבע | 778 |
| ₪ -796.41 | 33.74 | -2,360.44 | 405,467.16 | 403,106.72 | שפל | 779 |



ח 221 - דיסקרט - 2 - 00023647

| סוג תעריף | סוג צריכה | קריאה קודמת | קריאה נוכחית | סה"כ צריכה בקוט"ש | מחיר לקוט"ש בא"ג | סה"כ לתשלום |
|--------------------------|-----------|-------------|--------------|-------------------|------------------|-------------|
| פרטי חשבון עבור תאריכים: | | | | | | |
| 777 | פסגה | 01/05/17 | 31/05/17 | -849.81 | 48.38 | ₪ -411.14 |
| 778 | גבע | 103,832.94 | 104,144.83 | -311.89 | 40.52 | ₪ -126.38 |
| 779 | שפל | 61,594.79 | 61,824.86 | -230.07 | 33.74 | ₪ -77.63 |

ח 222 - פמינה - 3 - 00023647

| סוג תעריף | סוג צריכה | קריאה קודמת | קריאה נוכחית | סה"כ צריכה בקוט"ש | מחיר לקוט"ש בא"ג | סה"כ לתשלום |
|--------------------------|-----------|-------------|--------------|-------------------|------------------|-------------|
| פרטי חשבון עבור תאריכים: | | | | | | |
| 777 | פסגה | 01/05/17 | 31/05/17 | -930.33 | 48.38 | ₪ -450.09 |
| 778 | גבע | 87,065.97 | 87,408.12 | -342.15 | 40.52 | ₪ -138.64 |
| 779 | שפל | 42,181.24 | 42,298.85 | -117.60 | 33.74 | ₪ -39.68 |

ח 223 - 4 - 00023647 - AVG

| סוג תעריף | סוג צריכה | קריאה קודמת | קריאה נוכחית | סה"כ צריכה בקוט"ש | מחיר לקוט"ש בא"ג | סה"כ לתשלום |
|--------------------------|-----------|-------------|--------------|-------------------|------------------|-------------|
| פרטי חשבון עבור תאריכים: | | | | | | |
| 777 | פסגה | 01/05/17 | 31/05/17 | -821.74 | 48.38 | ₪ -397.56 |
| 778 | גבע | 97,272.20 | 97,577.85 | -305.64 | 40.52 | ₪ -123.85 |
| 779 | שפל | 48,972.71 | 49,086.98 | -114.26 | 33.74 | ₪ -38.55 |

ח 224 - מק ס מורטי מקבוצת גולף א.ק בע"מ - 5 - 00023647

| סוג תעריף | סוג צריכה | קריאה קודמת | קריאה נוכחית | סה"כ צריכה בקוט"ש | מחיר לקוט"ש בא"ג | סה"כ לתשלום |
|--------------------------|-----------|-------------|--------------|-------------------|------------------|-------------|
| פרטי חשבון עבור תאריכים: | | | | | | |
| 777 | פסגה | 01/05/17 | 31/05/17 | -2,194.04 | 48.38 | ₪ -1,061.48 |
| 778 | גבע | 79,825.92 | 80,778.34 | -952.41 | 40.52 | ₪ -385.92 |
| 779 | שפל | 59,427.52 | 59,809.30 | -381.78 | 33.74 | ₪ -128.81 |

ח 220 א - מאונזר - 8 - 00023647

| סוג תעריף | סוג צריכה | קריאה קודמת | קריאה נוכחית | סה"כ צריכה בקוט"ש | מחיר לקוט"ש בא"ג | סה"כ לתשלום |
|--------------------------|-----------|-------------|--------------|-------------------|------------------|-------------|
| פרטי חשבון עבור תאריכים: | | | | | | |
| 777 | פסגה | 01/05/17 | 31/05/17 | -1,658.48 | 48.38 | ₪ -802.37 |
| 778 | גבע | 139,133.36 | 139,739.52 | -606.16 | 40.52 | ₪ -245.62 |
| 779 | שפל | 78,110.49 | 78,418.79 | -308.30 | 33.74 | ₪ -104.02 |



ח 301 - המספרה רון ורחלי - 1 - 00023657

| סוג תעריף | סוג צריכה | קריאה קודמת | קריאה נוכחית | סה"כ צריכה בקוט"ש | מחיר לקוט"ש בא"ג | סה"כ לתשלום |
|--------------------------|-----------|-------------|--------------|-------------------|------------------|-------------|
| פרטי חשבון עבור תאריכים: | | | | | | |
| 777 | פסגה | 01/05/17 | 31/05/17 | -1,737.54 | 48.38 | ₪ -840.62 |
| 778 | גבע | 134,605.09 | 135,251.42 | -646.33 | 40.52 | ₪ -261.89 |
| 779 | שפל | 89,102.68 | 89,321.81 | -219.13 | 33.74 | ₪ -73.93 |

ח 305 - דלתא - 5 - 00023657

| סוג תעריף | סוג צריכה | קריאה קודמת | קריאה נוכחית | סה"כ צריכה בקוט"ש | מחיר לקוט"ש בא"ג | סה"כ לתשלום |
|--------------------------|-----------|-------------|--------------|-------------------|------------------|-------------|
| פרטי חשבון עבור תאריכים: | | | | | | |
| 777 | פסגה | 01/05/17 | 31/05/17 | -3,199.30 | 48.38 | ₪ -1,547.82 |
| 778 | גבע | 220,716.55 | 222,012.95 | -1,296.40 | 40.52 | ₪ -525.30 |
| 779 | שפל | 129,362.92 | 130,071.77 | -708.85 | 33.74 | ₪ -239.17 |

ח 7 - TCP - 00023657

| סוג תעריף | סוג צריכה | קריאה קודמת | קריאה נוכחית | סה"כ צריכה בקוט"ש | מחיר לקוט"ש בא"ג | סה"כ לתשלום |
|--------------------------|-----------|-------------|--------------|-------------------|------------------|-------------|
| פרטי חשבון עבור תאריכים: | | | | | | |
| 777 | פסגה | 01/05/17 | 31/05/17 | -2,393.65 | 48.38 | ₪ -1,158.05 |
| 778 | גבע | 29,630.22 | 30,717.32 | -1,087.10 | 40.52 | ₪ -440.49 |
| 779 | שפל | 33,431.86 | 33,886.36 | -454.51 | 33.74 | ₪ -153.35 |

ח 212 - מיס לגוט - 2 - 00023849

| סוג תעריף | סוג צריכה | קריאה קודמת | קריאה נוכחית | סה"כ צריכה בקוט"ש | מחיר לקוט"ש בא"ג | סה"כ לתשלום |
|--------------------------|-----------|-------------|--------------|-------------------|------------------|-------------|
| פרטי חשבון עבור תאריכים: | | | | | | |
| 777 | פסגה | 01/05/17 | 31/05/17 | -503.46 | 48.38 | ₪ -243.57 |
| 778 | גבע | 100,121.35 | 100,346.47 | -225.12 | 40.52 | ₪ -91.22 |
| 779 | שפל | 68,892.72 | 69,134.10 | -241.37 | 33.74 | ₪ -81.44 |

ח 204 - גולברי - 3 - 00023849

| סוג תעריף | סוג צריכה | קריאה קודמת | קריאה נוכחית | סה"כ צריכה בקוט"ש | מחיר לקוט"ש בא"ג | סה"כ לתשלום |
|--------------------------|-----------|-------------|--------------|-------------------|------------------|-------------|
| פרטי חשבון עבור תאריכים: | | | | | | |
| 777 | פסגה | 01/05/17 | 31/05/17 | -1,592.12 | 48.38 | ₪ -770.27 |
| 778 | גבע | 106,474.68 | 107,067.49 | -592.81 | 40.52 | ₪ -240.21 |
| 779 | שפל | 69,952.95 | 70,261.68 | -308.73 | 33.74 | ₪ -104.17 |



בגיר איי.אל - 4 - 00023849

| סה"כ לתשלום | מחיר לקוט"ש בא"ג | סה"כ צריכה בקוט"ש | קריאה נוכחית | קריאה קודמת | סוג צריכה | סוג תעריף |
|-------------|------------------|-------------------|--------------|-------------|--------------------------|-----------|
| | | | 31/05/17 | 01/05/17 | פרטי חשבון עבור תאריכים: | |
| ₪ -449.70 | 48.38 | -929.51 | 188,088.98 | 187,159.47 | פסגה | 777 |
| ₪ -159.22 | 40.52 | -392.93 | 103,510.44 | 103,117.51 | גבע | 778 |
| ₪ -74.98 | 33.74 | -222.22 | 86,315.51 | 86,093.29 | שפל | 779 |

ח 206 - קרייזי ליין - 5 - 00023849

| סה"כ לתשלום | מחיר לקוט"ש בא"ג | סה"כ צריכה בקוט"ש | קריאה נוכחית | קריאה קודמת | סוג צריכה | סוג תעריף |
|-------------|------------------|-------------------|--------------|-------------|--------------------------|-----------|
| | | | 31/05/17 | 01/05/17 | פרטי חשבון עבור תאריכים: | |
| ₪ -0.00 | 48.38 | -0.0005 | 253,516.39 | 253,516.39 | פסגה | 777 |
| ₪ 0.00 | 40.52 | 0.00 | 167,487.10 | 167,487.10 | גבע | 778 |
| ₪ 0.00 | 33.74 | 0.00 | 95,911.61 | 95,911.61 | שפל | 779 |

ח 207 א - ג'נטלמן - 7 - 00023849

| סה"כ לתשלום | מחיר לקוט"ש בא"ג | סה"כ צריכה בקוט"ש | קריאה נוכחית | קריאה קודמת | סוג צריכה | סוג תעריף |
|-------------|------------------|-------------------|--------------|-------------|--------------------------|-----------|
| | | | 31/05/17 | 01/05/17 | פרטי חשבון עבור תאריכים: | |
| ₪ -288.52 | 48.38 | -596.36 | 326,755.67 | 326,159.31 | פסגה | 777 |
| ₪ -88.42 | 40.52 | -218.20 | 187,954.02 | 187,735.82 | גבע | 778 |
| ₪ -55.90 | 33.74 | -165.68 | 117,405.42 | 117,239.73 | שפל | 779 |

מעוברת - 1 - 00023850

| סה"כ לתשלום | מחיר לקוט"ש בא"ג | סה"כ צריכה בקוט"ש | קריאה נוכחית | קריאה קודמת | סוג צריכה | סוג תעריף |
|-------------|------------------|-------------------|--------------|-------------|--------------------------|-----------|
| | | | 31/05/17 | 01/05/17 | פרטי חשבון עבור תאריכים: | |
| ₪ -205.70 | 48.38 | -425.18 | 149,303.35 | 148,878.17 | פסגה | 777 |
| ₪ -67.40 | 40.52 | -166.35 | 76,366.47 | 76,200.12 | גבע | 778 |
| ₪ -22.24 | 33.74 | -65.92 | 57,570.31 | 57,504.38 | שפל | 779 |

ח 235 - סקאס - 2 - 00023850

| סה"כ לתשלום | מחיר לקוט"ש בא"ג | סה"כ צריכה בקוט"ש | קריאה נוכחית | קריאה קודמת | סוג צריכה | סוג תעריף |
|-------------|------------------|-------------------|--------------|-------------|--------------------------|-----------|
| | | | 31/05/17 | 01/05/17 | פרטי חשבון עבור תאריכים: | |
| ₪ -1,042.63 | 48.38 | -2,155.08 | 271,811.45 | 269,656.37 | פסגה | 777 |
| ₪ -404.39 | 40.52 | -998.00 | 183,181.79 | 182,183.78 | גבע | 778 |
| ₪ -470.82 | 33.74 | -1,395.43 | 178,130.42 | 176,734.99 | שפל | 779 |





ח 236 - שרה לוי - 3 - 00023850

| סוג תעריף | סוג צריכה | קריאה קודמת | קריאה נוכחית | סה"כ צריכה בקוט"ש | מחיר לקוט"ש בא"ג | סה"כ לתשלום |
|--------------------------|-----------|-------------|--------------|-------------------|------------------|-------------|
| פרטי חשבון עבור תאריכים: | | | | | | |
| 777 | פסגה | 01/05/17 | 31/05/17 | -814.38 | 48.38 | ₪ -393.99 |
| 778 | גבע | 73,593.44 | 73,910.91 | -317.47 | 40.52 | ₪ -128.64 |
| 779 | שפל | 38,098.71 | 38,193.43 | -94.72 | 33.74 | ₪ -31.96 |

ח 237 - רונן חן - 4 - 00023850

| סוג תעריף | סוג צריכה | קריאה קודמת | קריאה נוכחית | סה"כ צריכה בקוט"ש | מחיר לקוט"ש בא"ג | סה"כ לתשלום |
|--------------------------|-----------|-------------|--------------|-------------------|------------------|-------------|
| פרטי חשבון עבור תאריכים: | | | | | | |
| 777 | פסגה | 01/05/17 | 31/05/17 | -494.58 | 48.38 | ₪ -239.28 |
| 778 | גבע | 78,466.00 | 78,678.82 | -212.82 | 40.52 | ₪ -86.23 |
| 779 | שפל | 55,840.99 | 55,982.67 | -141.68 | 33.74 | ₪ -47.80 |

ח 238 - עמנואל - 5 - 00023850

| סוג תעריף | סוג צריכה | קריאה קודמת | קריאה נוכחית | סה"כ צריכה בקוט"ש | מחיר לקוט"ש בא"ג | סה"כ לתשלום |
|--------------------------|-----------|-------------|--------------|-------------------|------------------|-------------|
| פרטי חשבון עבור תאריכים: | | | | | | |
| 777 | פסגה | 01/05/17 | 31/05/17 | -898.30 | 48.38 | ₪ -434.60 |
| 778 | גבע | 80,290.33 | 80,643.11 | -352.78 | 40.52 | ₪ -142.95 |
| 779 | שפל | 49,058.60 | 49,259.51 | -200.91 | 33.74 | ₪ -67.79 |

ח 239 - אופטיקה - 6 - 00023850

| סוג תעריף | סוג צריכה | קריאה קודמת | קריאה נוכחית | סה"כ צריכה בקוט"ש | מחיר לקוט"ש בא"ג | סה"כ לתשלום |
|--------------------------|-----------|-------------|--------------|-------------------|------------------|-------------|
| פרטי חשבון עבור תאריכים: | | | | | | |
| 777 | פסגה | 01/05/17 | 31/05/17 | -1,608.86 | 48.38 | ₪ -778.36 |
| 778 | גבע | 205,956.41 | 206,518.09 | -561.69 | 40.52 | ₪ -227.60 |
| 779 | שפל | 196,969.90 | 197,301.23 | -331.32 | 33.74 | ₪ -111.79 |

ח 232 - דורית פרנקפורט - 7 - 00023850

| סוג תעריף | סוג צריכה | קריאה קודמת | קריאה נוכחית | סה"כ צריכה בקוט"ש | מחיר לקוט"ש בא"ג | סה"כ לתשלום |
|--------------------------|-----------|-------------|--------------|-------------------|------------------|-------------|
| פרטי חשבון עבור תאריכים: | | | | | | |
| 777 | פסגה | 01/05/17 | 31/05/17 | -955.69 | 48.38 | ₪ -462.36 |
| 778 | גבע | 100,236.60 | 100,578.22 | -341.61 | 40.52 | ₪ -138.42 |
| 779 | שפל | 90,639.66 | 90,872.60 | -232.94 | 33.74 | ₪ -78.59 |



00023850 - 8 - אקסטורי

| סוג תעריף | סוג צריכה | קריאה קודמת | קריאה נוכחית | סה"כ צריכה בקוט"ש | מחיר לקוט"ש בא"ג | סה"כ לתשלום |
|--------------------------|-----------|-------------|--------------|-------------------|------------------|-------------|
| פרטי חשבון עבור תאריכים: | | | | | | |
| 777 | פסגה | 01/05/17 | 31/05/17 | -954.50 | 48.38 | ₪ -461.79 |
| 778 | גבע | 68,185.86 | 68,579.36 | -393.49 | 40.52 | ₪ -159.44 |
| 779 | שפל | 64,157.03 | 64,413.26 | -256.23 | 33.74 | ₪ -86.45 |

00023857 - 1 - הוניגמן ילדים - 227 n

| סוג תעריף | סוג צריכה | קריאה קודמת | קריאה נוכחית | סה"כ צריכה בקוט"ש | מחיר לקוט"ש בא"ג | סה"כ לתשלום |
|--------------------------|-----------|-------------|--------------|-------------------|------------------|-------------|
| פרטי חשבון עבור תאריכים: | | | | | | |
| 777 | פסגה | 01/05/17 | 31/05/17 | -1,664.82 | 48.38 | ₪ -805.44 |
| 778 | גבע | 210,784.84 | 211,332.01 | -547.17 | 40.52 | ₪ -221.71 |
| 779 | שפל | 122,986.08 | 123,270.73 | -284.65 | 33.74 | ₪ -96.04 |

00023857 - 2 - סליו - 2

| סוג תעריף | סוג צריכה | קריאה קודמת | קריאה נוכחית | סה"כ צריכה בקוט"ש | מחיר לקוט"ש בא"ג | סה"כ לתשלום |
|--------------------------|-----------|-------------|--------------|-------------------|------------------|-------------|
| פרטי חשבון עבור תאריכים: | | | | | | |
| 777 | פסגה | 01/05/17 | 31/05/17 | -2,879.06 | 48.38 | ₪ -1,392.89 |
| 778 | גבע | 136,265.28 | 137,513.84 | -1,248.55 | 40.52 | ₪ -505.91 |
| 779 | שפל | 118,320.25 | 118,899.76 | -579.51 | 33.74 | ₪ -195.53 |

00023857 - 3 - קאסטרו מן - 228 n

| סוג תעריף | סוג צריכה | קריאה קודמת | קריאה נוכחית | סה"כ צריכה בקוט"ש | מחיר לקוט"ש בא"ג | סה"כ לתשלום |
|--------------------------|-----------|--------------|--------------|-------------------|------------------|-------------|
| פרטי חשבון עבור תאריכים: | | | | | | |
| 777 | פסגה | 01/05/17 | 31/05/17 | -10,636.99 | 48.38 | ₪ -5,146.17 |
| 778 | גבע | 1,473,277.23 | 1,478,014.81 | -4,737.58 | 40.52 | ₪ -1,919.67 |
| 779 | שפל | 781,167.53 | 784,023.27 | -2,855.74 | 33.74 | ₪ -963.53 |

00023857 - 6 - טוונטי פור סבן - 231 n

| סוג תעריף | סוג צריכה | קריאה קודמת | קריאה נוכחית | סה"כ צריכה בקוט"ש | מחיר לקוט"ש בא"ג | סה"כ לתשלום |
|--------------------------|-----------|-------------|--------------|-------------------|------------------|-------------|
| פרטי חשבון עבור תאריכים: | | | | | | |
| 777 | פסגה | 01/05/17 | 31/05/17 | -2,218.22 | 48.38 | ₪ -1,073.18 |
| 778 | גבע | 285,522.09 | 286,420.53 | -898.45 | 40.52 | ₪ -364.05 |
| 779 | שפל | 160,233.08 | 160,676.09 | -443.01 | 33.74 | ₪ -149.47 |





ח 233 - סימפל - 7 - 00023857

| סוג תעריף | סוג צריכה | קריאה קודמת | קריאה נוכחית | סה"כ צריכה בקוט"ש | מחיר לקוט"ש בא"ג | סה"כ לתשלום |
|--------------------------|-----------|-------------|--------------|-------------------|------------------|-------------|
| פרטי חשבון עבור תאריכים: | | | | | | |
| 777 | פסגה | 01/05/17 | 31/05/17 | -726.75 | 48.38 | ₪ -351.60 |
| 778 | גבע | 84,229.56 | 84,492.80 | -263.24 | 40.52 | ₪ -106.67 |
| 779 | שפל | 41,387.97 | 41,520.64 | -132.66 | 33.74 | ₪ -44.76 |

ח 234 א - ביולי האוס - 8 - 00023857

| סוג תעריף | סוג צריכה | קריאה קודמת | קריאה נוכחית | סה"כ צריכה בקוט"ש | מחיר לקוט"ש בא"ג | סה"כ לתשלום |
|--------------------------|-----------|-------------|--------------|-------------------|------------------|-------------|
| פרטי חשבון עבור תאריכים: | | | | | | |
| 777 | פסגה | 01/05/17 | 31/05/17 | -1,068.38 | 48.38 | ₪ -516.88 |
| 778 | גבע | 108,802.11 | 109,293.21 | -491.10 | 40.52 | ₪ -198.99 |
| 779 | שפל | 70,802.86 | 71,159.69 | -356.82 | 33.74 | ₪ -120.39 |

ח 316-317 - ארומה - 1 - 00023923

| סוג תעריף | סוג צריכה | קריאה קודמת | קריאה נוכחית | סה"כ צריכה בקוט"ש | מחיר לקוט"ש בא"ג | סה"כ לתשלום |
|--------------------------|-----------|-------------|--------------|-------------------|------------------|-------------|
| פרטי חשבון עבור תאריכים: | | | | | | |
| 777 | פסגה | 01/05/17 | 31/05/17 | -7,205.54 | 48.38 | ₪ -3,486.04 |
| 778 | גבע | 661,911.07 | 665,214.10 | -3,303.03 | 40.52 | ₪ -1,338.39 |
| 779 | שפל | 577,655.81 | 580,757.28 | -3,101.47 | 33.74 | ₪ -1,046.44 |

ח 318 - סמארטפון - 2 - 00023923

| סוג תעריף | סוג צריכה | קריאה קודמת | קריאה נוכחית | סה"כ צריכה בקוט"ש | מחיר לקוט"ש בא"ג | סה"כ לתשלום |
|--------------------------|-----------|-------------|--------------|-------------------|------------------|-------------|
| פרטי חשבון עבור תאריכים: | | | | | | |
| 777 | פסגה | 01/05/17 | 31/05/17 | -536.58 | 48.38 | ₪ -259.60 |
| 778 | גבע | 31,361.54 | 31,575.72 | -214.18 | 40.52 | ₪ -86.78 |
| 779 | שפל | 27,917.75 | 28,149.39 | -231.64 | 33.74 | ₪ -78.16 |

ח 320 - חנות יעקובוב - 4 - 00023923

| סוג תעריף | סוג צריכה | קריאה קודמת | קריאה נוכחית | סה"כ צריכה בקוט"ש | מחיר לקוט"ש בא"ג | סה"כ לתשלום |
|--------------------------|-----------|-------------|--------------|-------------------|------------------|-------------|
| פרטי חשבון עבור תאריכים: | | | | | | |
| 777 | פסגה | 01/05/17 | 31/05/17 | -865.14 | 48.38 | ₪ -418.55 |
| 778 | גבע | 123,993.18 | 124,365.39 | -372.22 | 40.52 | ₪ -150.82 |
| 779 | שפל | 88,876.35 | 89,189.53 | -313.18 | 33.74 | ₪ -105.67 |



ח 321 - טבע נאות - 5 - 00023923

| סוג תעריף | סוג צריכה | קריאה קודמת | קריאה נוכחית | סה"כ צריכה בקוט"ש | מחיר לקוט"ש בא"ג | סה"כ לתשלום |
|--------------------------|-----------|-------------|--------------|-------------------|------------------|-------------|
| פרטי חשבון עבור תאריכים: | | | | | | |
| 777 | פסגה | 01/05/17 | 31/05/17 | -841.50 | 48.38 | ₪ -407.12 |
| 778 | גבע | 69,364.58 | 69,650.49 | -285.90 | 40.52 | ₪ -115.85 |
| 779 | שפל | 32,984.63 | 33,119.63 | -135.00 | 33.74 | ₪ -45.55 |

ח 322 - באג - 6 - 00023923

| סוג תעריף | סוג צריכה | קריאה קודמת | קריאה נוכחית | סה"כ צריכה בקוט"ש | מחיר לקוט"ש בא"ג | סה"כ לתשלום |
|--------------------------|-----------|-------------|--------------|-------------------|------------------|-------------|
| פרטי חשבון עבור תאריכים: | | | | | | |
| 777 | פסגה | 01/05/17 | 31/05/17 | -2,382.52 | 48.38 | ₪ -1,152.66 |
| 778 | גבע | 127,061.89 | 128,033.49 | -971.60 | 40.52 | ₪ -393.69 |
| 779 | שפל | 120,668.48 | 121,434.44 | -765.96 | 33.74 | ₪ -258.43 |

קדס קידס קומה 3 - 7 - 00023923

| סוג תעריף | סוג צריכה | קריאה קודמת | קריאה נוכחית | סה"כ צריכה בקוט"ש | מחיר לקוט"ש בא"ג | סה"כ לתשלום |
|--------------------------|-----------|-------------|--------------|-------------------|------------------|-------------|
| פרטי חשבון עבור תאריכים: | | | | | | |
| 777 | פסגה | 01/05/17 | 31/05/17 | -3,113.57 | 48.38 | ₪ -1,506.34 |
| 778 | גבע | 27,244.45 | 28,527.01 | -1,282.56 | 40.52 | ₪ -519.69 |
| 779 | שפל | 30,189.59 | 30,912.48 | -722.88 | 33.74 | ₪ -243.90 |

ח 314-5 אייך אנד או - 3 - 00023924

| סוג תעריף | סוג צריכה | קריאה קודמת | קריאה נוכחית | סה"כ צריכה בקוט"ש | מחיר לקוט"ש בא"ג | סה"כ לתשלום |
|--------------------------|-----------|--------------|--------------|-------------------|------------------|-------------|
| פרטי חשבון עבור תאריכים: | | | | | | |
| 777 | פסגה | 01/05/17 | 31/05/17 | -9,432.84 | 48.38 | ₪ -4,563.61 |
| 778 | גבע | 1,176,787.47 | 1,181,006.62 | -4,219.15 | 40.52 | ₪ -1,709.60 |
| 779 | שפל | 565,552.10 | 568,268.54 | -2,716.44 | 33.74 | ₪ -916.53 |

ח 327 - ניקי - 5 - 00023929

| סוג תעריף | סוג צריכה | קריאה קודמת | קריאה נוכחית | סה"כ צריכה בקוט"ש | מחיר לקוט"ש בא"ג | סה"כ לתשלום |
|--------------------------|-----------|-------------|--------------|-------------------|------------------|-------------|
| פרטי חשבון עבור תאריכים: | | | | | | |
| 777 | פסגה | 01/05/17 | 31/05/17 | -633.91 | 48.38 | ₪ -306.69 |
| 778 | גבע | 111,039.78 | 111,324.90 | -285.12 | 40.52 | ₪ -115.53 |
| 779 | שפל | 59,638.10 | 59,839.62 | -201.53 | 33.74 | ₪ -68.00 |



ח 328 - הליד צילום - 6 - 00023929

| סוג תעריף | סוג צריכה | קריאה קודמת | קריאה נוכחית | סה"כ צריכה בקוט"ש | מחיר לקוט"ש בא"ג | סה"כ לתשלום |
|--------------------------|-----------|-------------|--------------|-------------------|------------------|-------------|
| פרטי חשבון עבור תאריכים: | | | | | | |
| 777 | פסגה | 01/05/17 | 31/05/17 | -1,873.64 | 48.38 | 906.47 ₪ |
| 778 | גבע | 108,886.44 | 109,601.80 | -715.37 | 40.52 | 289.87 ₪ |
| 779 | שפל | 54,103.20 | 54,374.25 | -271.05 | 33.74 | 91.45 ₪ |

ח 208 - רזילי - 1 - 00023930

| סוג תעריף | סוג צריכה | קריאה קודמת | קריאה נוכחית | סה"כ צריכה בקוט"ש | מחיר לקוט"ש בא"ג | סה"כ לתשלום |
|--------------------------|-----------|-------------|--------------|-------------------|------------------|-------------|
| פרטי חשבון עבור תאריכים: | | | | | | |
| 777 | פסגה | 01/05/17 | 31/05/17 | -717.58 | 48.38 | 347.16 ₪ |
| 778 | גבע | 70,770.0005 | 71,066.57 | -296.57 | 40.52 | 120.17 ₪ |
| 779 | שפל | 37,080.17 | 37,223.40 | -143.23 | 33.74 | 48.32 ₪ |

ח 210 - הוויגמן נשים - 3 - 00023930

| סוג תעריף | סוג צריכה | קריאה קודמת | קריאה נוכחית | סה"כ צריכה בקוט"ש | מחיר לקוט"ש בא"ג | סה"כ לתשלום |
|--------------------------|-----------|-------------|--------------|-------------------|------------------|-------------|
| פרטי חשבון עבור תאריכים: | | | | | | |
| 777 | פסגה | 01/05/17 | 31/05/17 | -913.06 | 48.38 | 441.74 ₪ |
| 778 | גבע | 138,815.64 | 139,130.03 | -314.39 | 40.52 | 127.39 ₪ |
| 779 | שפל | 67,153.47 | 67,349.74 | -196.26 | 33.74 | 66.22 ₪ |

ח 211 - אריסטו שמת ק.2 - 4 - 00023930

| סוג תעריף | סוג צריכה | קריאה קודמת | קריאה נוכחית | סה"כ צריכה בקוט"ש | מחיר לקוט"ש בא"ג | סה"כ לתשלום |
|--------------------------|-----------|-------------|--------------|-------------------|------------------|-------------|
| פרטי חשבון עבור תאריכים: | | | | | | |
| 777 | פסגה | 01/05/17 | 31/05/17 | -1,313.43 | 48.38 | 635.44 ₪ |
| 778 | גבע | 126,874.00 | 127,311.35 | -437.36 | 40.52 | 177.22 ₪ |
| 779 | שפל | 76,425.00 | 76,589.30 | -164.30 | 33.74 | 55.44 ₪ |

ח 213 א - ביוטיפיל - 5 - 00023930

| סוג תעריף | סוג צריכה | קריאה קודמת | קריאה נוכחית | סה"כ צריכה בקוט"ש | מחיר לקוט"ש בא"ג | סה"כ לתשלום |
|--------------------------|-----------|-------------|--------------|-------------------|------------------|-------------|
| פרטי חשבון עבור תאריכים: | | | | | | |
| 777 | פסגה | 01/05/17 | 31/05/17 | -322.90 | 48.38 | 156.22 ₪ |
| 778 | גבע | 107,745.67 | 107,869.02 | -123.35 | 40.52 | 49.98 ₪ |
| 779 | שפל | 99,222.82 | 99,285.12 | -62.30 | 33.74 | 21.02 ₪ |



ח 213 - סטורי 911 - 6 - 00023930

| סוג תעריף | סוג צריכה | קריאה קודמת | קריאה נוכחית | סה"כ צריכה בקוט"ש | מחיר לקוט"ש בא"ג | סה"כ לתשלום |
|--------------------------|-----------|-------------|--------------|-------------------|------------------|-------------|
| פרטי חשבון עבור תאריכים: | | | | | | |
| 777 | פסגה | 01/05/17 | 31/05/17 | -1,005.79 | 48.38 | ₪ -486.60 |
| 778 | גבע | 133,815.17 | 134,227.54 | -412.38 | 40.52 | ₪ -167.09 |
| 779 | שפל | 69,663.67 | 69,864.52 | -200.85 | 33.74 | ₪ -67.77 |

פול אנד בר - 7 - 00023930

| סוג תעריף | סוג צריכה | קריאה קודמת | קריאה נוכחית | סה"כ צריכה בקוט"ש | מחיר לקוט"ש בא"ג | סה"כ לתשלום |
|--------------------------|-----------|-------------|--------------|-------------------|------------------|-------------|
| פרטי חשבון עבור תאריכים: | | | | | | |
| 777 | פסגה | 01/05/17 | 31/05/17 | -0.57 | 48.38 | ₪ -0.28 |
| 778 | גבע | 268,613.28 | 268,613.33 | -0.06 | 40.52 | ₪ -0.02 |
| 779 | שפל | 192,596.58 | 192,596.58 | 0.00 | 33.74 | ₪ 0.00 |

ראשי שנאי 5 - 1 - 00023932

| סוג תעריף | סוג צריכה | קריאה קודמת | קריאה נוכחית | סה"כ צריכה בקוט"ש | מחיר לקוט"ש בא"ג | סה"כ לתשלום |
|--------------------------|-----------|---------------|---------------|-------------------|------------------|-------------|
| פרטי חשבון עבור תאריכים: | | | | | | |
| 777 | פסגה | 01/05/17 | 31/05/17 | 166,504.64 | 48.38 | ₪ 80,554.94 |
| 778 | גבע | 16,314,627.78 | 16,395,893.50 | 81,265.73 | 40.52 | ₪ 32,928.87 |
| 779 | שפל | 16,351,583.36 | 16,450,213.31 | 98,629.95 | 33.74 | ₪ 33,277.75 |

ח 804 - צילר 1 הולמס פלייס - 3 - 00023932

| סוג תעריף | סוג צריכה | קריאה קודמת | קריאה נוכחית | סה"כ צריכה בקוט"ש | מחיר לקוט"ש בא"ג | סה"כ לתשלום |
|--------------------------|-----------|-------------|--------------|-------------------|------------------|-------------|
| פרטי חשבון עבור תאריכים: | | | | | | |
| 777 | פסגה | 01/05/17 | 31/05/17 | -3,324.59 | 48.38 | ₪ -1,608.44 |
| 778 | גבע | 804,152.13 | 805,854.29 | -1,702.16 | 40.52 | ₪ -689.71 |
| 779 | שפל | 860,440.09 | 864,247.64 | -3,807.55 | 33.74 | ₪ -1,284.67 |

ח 805 - צילר 2 הולמס פלייס - 4 - 00023932

| סוג תעריף | סוג צריכה | קריאה קודמת | קריאה נוכחית | סה"כ צריכה בקוט"ש | מחיר לקוט"ש בא"ג | סה"כ לתשלום |
|--------------------------|-----------|--------------|--------------|-------------------|------------------|-------------|
| פרטי חשבון עבור תאריכים: | | | | | | |
| 777 | פסגה | 01/05/17 | 31/05/17 | -17,783.16 | 48.38 | ₪ -8,603.49 |
| 778 | גבע | 1,205,136.00 | 1,214,742.24 | -9,606.24 | 40.52 | ₪ -3,892.45 |
| 779 | שפל | 1,352,915.46 | 1,367,357.14 | -14,441.67 | 33.74 | ₪ -4,872.62 |





ח 806 - צילר 3 קומה 5 - 5 - 00023932

| סוג תעריף | סוג צריכה | קריאה קודמת | קריאה נוכחית | סה"כ צריכה בקוט"ש | מחיר לקוט"ש בא"ג | סה"כ לתשלום |
|--------------------------|-----------|-------------|--------------|-------------------|------------------|-------------|
| פרטי חשבון עבור תאריכים: | | | | | | |
| 777 | פסגה | 01/05/17 | 31/05/17 | 955,758.44 | 48.38 | ₪ -4,528.22 |
| 778 | גבע | 508,527.51 | 511,253.28 | -2,725.77 | 40.52 | ₪ -1,104.48 |
| 779 | שפל | 194,778.89 | 195,152.25 | -373.36 | 33.74 | ₪ -125.97 |

ח 111 - הוניהן 1 - 00023935 - T.N.T

| סוג תעריף | סוג צריכה | קריאה קודמת | קריאה נוכחית | סה"כ צריכה בקוט"ש | מחיר לקוט"ש בא"ג | סה"כ לתשלום |
|--------------------------|-----------|-------------|--------------|-------------------|------------------|-------------|
| פרטי חשבון עבור תאריכים: | | | | | | |
| 777 | פסגה | 01/05/17 | 31/05/17 | 91,729.80 | 48.38 | ₪ -5,227.52 |
| 778 | גבע | 41,472.33 | 47,535.49 | -6,063.17 | 40.52 | ₪ -2,456.80 |
| 779 | שפל | 95,980.64 | 103,690.83 | -7,710.19 | 33.74 | ₪ -2,601.42 |

ח 112 א - יולו 2 - 00023935

| סוג תעריף | סוג צריכה | קריאה קודמת | קריאה נוכחית | סה"כ צריכה בקוט"ש | מחיר לקוט"ש בא"ג | סה"כ לתשלום |
|--------------------------|-----------|-------------|--------------|-------------------|------------------|-------------|
| פרטי חשבון עבור תאריכים: | | | | | | |
| 777 | פסגה | 01/05/17 | 31/05/17 | 301,393.48 | 48.38 | ₪ -736.05 |
| 778 | גבע | 206,312.46 | 207,012.41 | -699.95 | 40.52 | ₪ -283.62 |
| 779 | שפל | 121,673.64 | 122,192.59 | -518.94 | 33.74 | ₪ -175.09 |

ח 113 ב - סטודיו פשה 3 - 00023935

| סוג תעריף | סוג צריכה | קריאה קודמת | קריאה נוכחית | סה"כ צריכה בקוט"ש | מחיר לקוט"ש בא"ג | סה"כ לתשלום |
|--------------------------|-----------|-------------|--------------|-------------------|------------------|-------------|
| פרטי חשבון עבור תאריכים: | | | | | | |
| 777 | פסגה | 01/05/17 | 31/05/17 | 133,929.56 | 48.38 | ₪ -415.89 |
| 778 | גבע | 77,590.29 | 77,906.64 | -316.35 | 40.52 | ₪ -128.18 |
| 779 | שפל | 46,082.50 | 46,163.96 | -81.46 | 33.74 | ₪ -27.48 |

ח 113 ג - סטודיו פשה 3 - 00023935

| סוג תעריף | סוג צריכה | קריאה קודמת | קריאה נוכחית | סה"כ צריכה בקוט"ש | מחיר לקוט"ש בא"ג | סה"כ לתשלום |
|--------------------------|-----------|-------------|--------------|-------------------|------------------|-------------|
| פרטי חשבון עבור תאריכים: | | | | | | |
| 777 | פסגה | 01/05/17 | 31/05/17 | 171,984.78 | 48.38 | ₪ -389.98 |
| 778 | גבע | 111,210.70 | 111,516.01 | -305.31 | 40.52 | ₪ -123.71 |
| 779 | שפל | 47,709.75 | 47,821.36 | -111.61 | 33.74 | ₪ -37.66 |



ח 114 - קליגולה - 4 - 00023935

| סוג תעריף | סוג צריכה | קריאה קודמת | קריאה נוכחית | סה"כ צריכה בקוט"ש | מחיר לקוט"ש בא"ג | סה"כ לתשלום |
|--------------------------|-----------|-------------|--------------|-------------------|------------------|-------------|
| פרטי חשבון עבור תאריכים: | | | | | | |
| 777 | פסגה | 01/05/17 | 31/05/17 | -1,499.46 | 48.38 | ₪ -725.44 |
| 778 | גבע | 77,709.36 | 78,326.72 | -617.36 | 40.52 | ₪ -250.15 |
| 779 | שפל | 63,958.47 | 64,195.24 | -236.76 | 33.74 | ₪ -79.88 |

ח 115 - צומת ספרים - 5 - 00023935

| סוג תעריף | סוג צריכה | קריאה קודמת | קריאה נוכחית | סה"כ צריכה בקוט"ש | מחיר לקוט"ש בא"ג | סה"כ לתשלום |
|--------------------------|-----------|-------------|--------------|-------------------|------------------|-------------|
| פרטי חשבון עבור תאריכים: | | | | | | |
| 777 | פסגה | 01/05/17 | 31/05/17 | -1,030.21 | 48.38 | ₪ -498.42 |
| 778 | גבע | 110,724.38 | 111,139.56 | -415.18 | 40.52 | ₪ -168.23 |
| 779 | שפל | 82,230.08 | 82,446.83 | -216.75 | 33.74 | ₪ -73.13 |

ח 116 - סבון של פעם - 6 - 00023935

| סוג תעריף | סוג צריכה | קריאה קודמת | קריאה נוכחית | סה"כ צריכה בקוט"ש | מחיר לקוט"ש בא"ג | סה"כ לתשלום |
|--------------------------|-----------|-------------|--------------|-------------------|------------------|-------------|
| פרטי חשבון עבור תאריכים: | | | | | | |
| 777 | פסגה | 01/05/17 | 31/05/17 | -609.05 | 48.38 | ₪ -294.66 |
| 778 | גבע | 65,882.65 | 66,129.33 | -246.68 | 40.52 | ₪ -99.95 |
| 779 | שפל | 46,218.52 | 46,430.70 | -212.19 | 33.74 | ₪ -71.59 |

ח 117 קלטיקה - 7 - 00023935

| סוג תעריף | סוג צריכה | קריאה קודמת | קריאה נוכחית | סה"כ צריכה בקוט"ש | מחיר לקוט"ש בא"ג | סה"כ לתשלום |
|--------------------------|-----------|-------------|--------------|-------------------|------------------|-------------|
| פרטי חשבון עבור תאריכים: | | | | | | |
| 777 | פסגה | 01/05/17 | 31/05/17 | -700.40 | 48.38 | ₪ -338.86 |
| 778 | גבע | 79,985.97 | 80,274.01 | -288.05 | 40.52 | ₪ -116.72 |
| 779 | שפל | 51,671.17 | 51,794.16 | -122.99 | 33.74 | ₪ -41.50 |

ח 112 - איל מקיאג - 8 - 00023935

| סוג תעריף | סוג צריכה | קריאה קודמת | קריאה נוכחית | סה"כ צריכה בקוט"ש | מחיר לקוט"ש בא"ג | סה"כ לתשלום |
|--------------------------|-----------|-------------|--------------|-------------------|------------------|-------------|
| פרטי חשבון עבור תאריכים: | | | | | | |
| 777 | פסגה | 01/05/17 | 31/05/17 | -1,112.78 | 48.38 | ₪ -538.36 |
| 778 | גבע | 137,135.24 | 137,650.53 | -515.29 | 40.52 | ₪ -208.80 |
| 779 | שפל | 72,066.41 | 72,516.25 | -449.83 | 33.74 | ₪ -151.77 |





ח 141 - אפרודיטה - 2 - 00023936

| סה"כ לתשלום | מחיר לקוט"ש בא"ג | סה"כ צריכה בקוט"ש | קריאה נוכחית | קריאה קודמת | סוג צריכה | סוג תעריף |
|-------------|------------------|-------------------|--------------|--------------|--------------------------|-----------|
| | | | 31/05/17 | 01/05/17 | פרטי חשבון עבור תאריכים: | |
| ₪ -2,782.81 | 48.38 | -5,751.98 | 1,687,292.36 | 1,681,540.38 | פסגה | 777 |
| ₪ -957.53 | 40.52 | -2,363.09 | 1,030,517.18 | 1,028,154.09 | גבע | 778 |
| ₪ -561.05 | 33.74 | -1,662.87 | 469,973.95 | 468,311.08 | שפל | 779 |

ח 247 - רנואר - 4 - 00023936

| סה"כ לתשלום | מחיר לקוט"ש בא"ג | סה"כ צריכה בקוט"ש | קריאה נוכחית | קריאה קודמת | סוג צריכה | סוג תעריף |
|-------------|------------------|-------------------|--------------|-------------|--------------------------|-----------|
| | | | 31/05/17 | 01/05/17 | פרטי חשבון עבור תאריכים: | |
| ₪ -2,477.40 | 48.38 | -5,120.71 | 302,919.86 | 297,799.15 | פסגה | 777 |
| ₪ -932.97 | 40.52 | -2,302.50 | 152,188.71 | 149,886.21 | גבע | 778 |
| ₪ -334.72 | 33.74 | -992.05 | 144,426.50 | 143,434.44 | שפל | 779 |

ח 5 - רנואר - 00023936

| סה"כ לתשלום | מחיר לקוט"ש בא"ג | סה"כ צריכה בקוט"ש | קריאה נוכחית | קריאה קודמת | סוג צריכה | סוג תעריף |
|-------------|------------------|-------------------|--------------|-------------|--------------------------|-----------|
| | | | 31/05/17 | 01/05/17 | פרטי חשבון עבור תאריכים: | |
| ₪ 0.00 | 48.38 | 0.00 | 222,646.55 | 222,646.55 | פסגה | 777 |
| ₪ 0.00 | 40.52 | 0.00 | 126,259.71 | 126,259.71 | גבע | 778 |
| ₪ 0.00 | 33.74 | 0.00 | 111,596.52 | 111,596.52 | שפל | 779 |

ח 142 - אירוסול - 6 - 00023936

| סה"כ לתשלום | מחיר לקוט"ש בא"ג | סה"כ צריכה בקוט"ש | קריאה נוכחית | קריאה קודמת | סוג צריכה | סוג תעריף |
|-------------|------------------|-------------------|--------------|--------------|--------------------------|-----------|
| | | | 31/05/17 | 01/05/17 | פרטי חשבון עבור תאריכים: | |
| ₪ -3,734.14 | 48.38 | -7,718.36 | 1,520,965.10 | 1,513,246.73 | פסגה | 777 |
| ₪ -1,178.31 | 40.52 | -2,907.97 | 875,336.23 | 872,428.26 | גבע | 778 |
| ₪ -566.80 | 33.74 | -1,679.90 | 468,480.02 | 466,800.12 | שפל | 779 |

ח 311 - ללין - 1 - 00023937

| סה"כ לתשלום | מחיר לקוט"ש בא"ג | סה"כ צריכה בקוט"ש | קריאה נוכחית | קריאה קודמת | סוג צריכה | סוג תעריף |
|-------------|------------------|-------------------|--------------|-------------|--------------------------|-----------|
| | | | 31/05/17 | 01/05/17 | פרטי חשבון עבור תאריכים: | |
| ₪ -489.82 | 48.38 | -1,012.44 | 174,870.85 | 173,858.40 | פסגה | 777 |
| ₪ -159.43 | 40.52 | -393.46 | 97,577.59 | 97,184.12 | גבע | 778 |
| ₪ -78.46 | 33.74 | -232.53 | 74,825.28 | 74,592.75 | שפל | 779 |



ח 312 - זמן - 2 - 00023937

| סה"כ לתשלום | מחיר לקוט"ש בא"ג | סה"כ צריכה בקוט"ש | קריאה נוכחית | קריאה קודמת | סוג צריכה | סוג תעריף |
|-------------|------------------|-------------------|--------------|-------------|--------------------------|-----------|
| | | | 31/05/17 | 01/05/17 | פרטי חשבון עבור תאריכים: | |
| ₪ -266.31 | 48.38 | -550.46 | 111,619.50 | 111,069.05 | פסגה | 777 |
| ₪ -92.70 | 40.52 | -228.78 | 68,559.34 | 68,330.57 | גבע | 778 |
| ₪ -32.02 | 33.74 | -94.91 | 37,061.56 | 36,966.65 | שפל | 779 |

ח 313 - ביג טויס - 3 - 00023937

| סה"כ לתשלום | מחיר לקוט"ש בא"ג | סה"כ צריכה בקוט"ש | קריאה נוכחית | קריאה קודמת | סוג צריכה | סוג תעריף |
|-------------|------------------|-------------------|--------------|-------------|--------------------------|-----------|
| | | | 31/05/17 | 01/05/17 | פרטי חשבון עבור תאריכים: | |
| ₪ -1,722.08 | 48.38 | -3,559.49 | 457,923.70 | 454,364.21 | פסגה | 777 |
| ₪ -640.96 | 40.52 | -1,581.82 | 274,540.93 | 272,959.11 | גבע | 778 |
| ₪ -131.47 | 33.74 | -389.65 | 136,145.16 | 135,755.51 | שפל | 779 |

ח 128 - הודיס - 1 - 00023939

| סה"כ לתשלום | מחיר לקוט"ש בא"ג | סה"כ צריכה בקוט"ש | קריאה נוכחית | קריאה קודמת | סוג צריכה | סוג תעריף |
|-------------|------------------|-------------------|--------------|-------------|--------------------------|-----------|
| | | | 31/05/17 | 01/05/17 | פרטי חשבון עבור תאריכים: | |
| ₪ -610.44 | 48.38 | -1,261.77 | 198,462.86 | 197,201.10 | פסגה | 777 |
| ₪ -224.64 | 40.52 | -554.40 | 118,376.30 | 117,821.90 | גבע | 778 |
| ₪ -110.78 | 33.74 | -328.34 | 83,416.72 | 83,088.38 | שפל | 779 |

ח 129 - ורדינון - 2 - 00023939

| סה"כ לתשלום | מחיר לקוט"ש בא"ג | סה"כ צריכה בקוט"ש | קריאה נוכחית | קריאה קודמת | סוג צריכה | סוג תעריף |
|-------------|------------------|-------------------|--------------|-------------|--------------------------|-----------|
| | | | 31/05/17 | 01/05/17 | פרטי חשבון עבור תאריכים: | |
| ₪ -894.78 | 48.38 | -1,849.48 | 270,307.79 | 268,458.31 | פסגה | 777 |
| ₪ -289.17 | 40.52 | -713.65 | 156,511.26 | 155,797.61 | גבע | 778 |
| ₪ -69.59 | 33.74 | -206.27 | 94,153.69 | 93,947.43 | שפל | 779 |

ח 130 א - דניאל גירל - 3 - 00023939

| סה"כ לתשלום | מחיר לקוט"ש בא"ג | סה"כ צריכה בקוט"ש | קריאה נוכחית | קריאה קודמת | סוג צריכה | סוג תעריף |
|-------------|------------------|-------------------|--------------|-------------|--------------------------|-----------|
| | | | 31/05/17 | 01/05/17 | פרטי חשבון עבור תאריכים: | |
| ₪ -375.44 | 48.38 | -776.02 | 191,723.05 | 190,947.03 | פסגה | 777 |
| ₪ -153.02 | 40.52 | -377.65 | 121,012.84 | 120,635.18 | גבע | 778 |
| ₪ -60.26 | 33.74 | -178.60 | 62,934.02 | 62,755.41 | שפל | 779 |



ח 131 - פיקס שיווק מותגים בעמ - 4 - 00023939

| סוג תעריף | סוג צריכה | קריאה קודמת | קריאה נוכחית | סה"כ צריכה בקוט"ש | מחיר לקוט"ש בא"ג | סה"כ לתשלום |
|--------------------------|-----------|-------------|--------------|-------------------|------------------|-------------|
| פרטי חשבון עבור תאריכים: | | | | | | |
| 777 | פסגה | 01/05/17 | 31/05/17 | -721.24 | 48.38 | ₪ -348.94 |
| 778 | גבע | 152,067.34 | 152,329.00 | -261.66 | 40.52 | ₪ -106.02 |
| 779 | שפל | 62,022.67 | 62,147.32 | -124.64 | 33.74 | ₪ -42.05 |

ח 132 - אופטיקה הדור השלישי - 5 - 00023939

| סוג תעריף | סוג צריכה | קריאה קודמת | קריאה נוכחית | סה"כ צריכה בקוט"ש | מחיר לקוט"ש בא"ג | סה"כ לתשלום |
|--------------------------|-----------|-------------|--------------|-------------------|------------------|-------------|
| פרטי חשבון עבור תאריכים: | | | | | | |
| 777 | פסגה | 01/05/17 | 31/05/17 | -1,171.70 | 48.38 | ₪ -566.87 |
| 778 | גבע | 148,800.06 | 149,268.99 | -468.93 | 40.52 | ₪ -190.01 |
| 779 | שפל | 81,563.49 | 81,803.81 | -240.32 | 33.74 | ₪ -81.08 |

ח 133 - סופר פארם - 6 - 00023939

| סוג תעריף | סוג צריכה | קריאה קודמת | קריאה נוכחית | סה"כ צריכה בקוט"ש | מחיר לקוט"ש בא"ג | סה"כ לתשלום |
|--------------------------|-----------|--------------|--------------|-------------------|------------------|-------------|
| פרטי חשבון עבור תאריכים: | | | | | | |
| 777 | פסגה | 01/05/17 | 31/05/17 | -16,901.05 | 48.38 | ₪ -8,176.73 |
| 778 | גבע | 1,173,915.95 | 1,181,559.83 | -7,643.88 | 40.52 | ₪ -3,097.30 |
| 779 | שפל | 817,674.20 | 823,534.43 | -5,860.22 | 33.74 | ₪ -1,977.24 |

ח 123 - לוינסון ימות HDL בע"מ - 8 - 00023939

| סוג תעריף | סוג צריכה | קריאה קודמת | קריאה נוכחית | סה"כ צריכה בקוט"ש | מחיר לקוט"ש בא"ג | סה"כ לתשלום |
|--------------------------|-----------|-------------|--------------|-------------------|------------------|-------------|
| פרטי חשבון עבור תאריכים: | | | | | | |
| 777 | פסגה | 01/05/17 | 31/05/17 | -1,267.65 | 48.38 | ₪ -613.29 |
| 778 | גבע | 125,999.81 | 126,456.15 | -456.35 | 40.52 | ₪ -184.91 |
| 779 | שפל | 57,130.88 | 57,263.44 | -132.57 | 33.74 | ₪ -44.73 |

דלתא - 1 - 00023941

| סוג תעריף | סוג צריכה | קריאה קודמת | קריאה נוכחית | סה"כ צריכה בקוט"ש | מחיר לקוט"ש בא"ג | סה"כ לתשלום |
|--------------------------|-----------|-------------|--------------|-------------------|------------------|-------------|
| פרטי חשבון עבור תאריכים: | | | | | | |
| 777 | פסגה | 01/05/17 | 31/05/17 | 0.00 | 48.38 | ₪ 0.00 |
| 778 | גבע | 80,775.30 | 80,775.30 | 0.00 | 40.52 | ₪ 0.00 |
| 779 | שפל | 37,858.69 | 37,858.69 | 0.00 | 33.74 | ₪ 0.00 |





ח 307 א - אופטיקה הלפרין - 2 - 00023941

| סוג תעריף | סוג צריכה | קריאה קודמת | קריאה נוכחית | סה"כ צריכה בקוט"ש | מחיר לקוט"ש בא"ג | סה"כ לתשלום |
|--------------------------|-----------|-------------|--------------|-------------------|------------------|-------------|
| פרטי חשבון עבור תאריכים: | | | | | | |
| 777 | פסגה | 01/05/17 | 31/05/17 | -302.98 | 48.38 | 146.58 ₪ |
| 778 | גבע | 89,615.18 | 89,744.58 | -129.40 | 40.52 | 52.43 ₪ |
| 779 | שפל | 40,228.23 | 40,323.36 | -95.13 | 33.74 | 32.10 ₪ |

ח 308 - קידסון - 3 - 00023941

| סוג תעריף | סוג צריכה | קריאה קודמת | קריאה נוכחית | סה"כ צריכה בקוט"ש | מחיר לקוט"ש בא"ג | סה"כ לתשלום |
|--------------------------|-----------|-------------|--------------|-------------------|------------------|-------------|
| פרטי חשבון עבור תאריכים: | | | | | | |
| 777 | פסגה | 01/05/17 | 31/05/17 | 0.00 | 48.38 | 0.00 ₪ |
| 778 | גבע | 111,207.79 | 111,207.79 | -0.0010 | 40.52 | 0.00 ₪ |
| 779 | שפל | 55,803.33 | 55,803.33 | 0.00 | 33.74 | 0.00 ₪ |

ח 309 - שילב - 4 - 00023941

| סוג תעריף | סוג צריכה | קריאה קודמת | קריאה נוכחית | סה"כ צריכה בקוט"ש | מחיר לקוט"ש בא"ג | סה"כ לתשלום |
|--------------------------|-----------|-------------|--------------|-------------------|------------------|-------------|
| פרטי חשבון עבור תאריכים: | | | | | | |
| 777 | פסגה | 01/05/17 | 31/05/17 | -2,704.60 | 48.38 | 1,308.49 ₪ |
| 778 | גבע | 177,204.58 | 178,281.07 | -1,076.50 | 40.52 | 436.20 ₪ |
| 779 | שפל | 106,116.68 | 106,584.80 | -468.12 | 33.74 | 157.94 ₪ |

ח 310 - קרביץ - 5 - 00023941

| סוג תעריף | סוג צריכה | קריאה קודמת | קריאה נוכחית | סה"כ צריכה בקוט"ש | מחיר לקוט"ש בא"ג | סה"כ לתשלום |
|--------------------------|-----------|-------------|--------------|-------------------|------------------|-------------|
| פרטי חשבון עבור תאריכים: | | | | | | |
| 777 | פסגה | 01/05/17 | 31/05/17 | -2,729.18 | 48.38 | 1,320.38 ₪ |
| 778 | גבע | 173,811.90 | 174,790.35 | -978.45 | 40.52 | 396.47 ₪ |
| 779 | שפל | 101,513.76 | 101,787.04 | -273.28 | 33.74 | 92.21 ₪ |

ח 307 - ספארי בעיר - 6 - 00023941

| סוג תעריף | סוג צריכה | קריאה קודמת | קריאה נוכחית | סה"כ צריכה בקוט"ש | מחיר לקוט"ש בא"ג | סה"כ לתשלום |
|--------------------------|-----------|-------------|--------------|-------------------|------------------|-------------|
| פרטי חשבון עבור תאריכים: | | | | | | |
| 777 | פסגה | 01/05/17 | 31/05/17 | -448.83 | 48.38 | 217.14 ₪ |
| 778 | גבע | 78,830.08 | 79,024.58 | -194.50 | 40.52 | 78.81 ₪ |
| 779 | שפל | 33,149.50 | 33,274.98 | -125.49 | 33.74 | 42.34 ₪ |



ח 1604 א' - סחוט - 8 - 00023941

| סוג תעריף | סוג צריכה | קריאה קודמת | קריאה נוכחית | סה"כ צריכה בקוט"ש | מחיר לקוט"ש בא"ג | סה"כ לתשלום |
|--------------------------|-----------|-------------|--------------|-------------------|------------------|-------------|
| פרטי חשבון עבור תאריכים: | | | | | | |
| 777 | פסגה | 01/05/17 | 31/05/17 | -1,057.28 | 48.38 | ₪ -511.51 |
| 778 | גבע | 57,498.28 | 58,058.42 | -560.14 | 40.52 | ₪ -226.97 |
| 779 | שפל | 100,074.44 | 101,036.78 | -962.34 | 33.74 | ₪ -324.69 |

ח 118 אירוקה - 1 - 00023945

| סוג תעריף | סוג צריכה | קריאה קודמת | קריאה נוכחית | סה"כ צריכה בקוט"ש | מחיר לקוט"ש בא"ג | סה"כ לתשלום |
|--------------------------|-----------|-------------|--------------|-------------------|------------------|-------------|
| פרטי חשבון עבור תאריכים: | | | | | | |
| 777 | פסגה | 01/05/17 | 31/05/17 | -717.25 | 48.38 | ₪ -347.01 |
| 778 | גבע | 114,027.16 | 114,319.88 | -292.71 | 40.52 | ₪ -118.61 |
| 779 | שפל | 63,837.00 | 63,992.81 | -155.82 | 33.74 | ₪ -52.57 |

ח 119 א - דניאלה להבי - 2 - 00023945

| סוג תעריף | סוג צריכה | קריאה קודמת | קריאה נוכחית | סה"כ צריכה בקוט"ש | מחיר לקוט"ש בא"ג | סה"כ לתשלום |
|--------------------------|-----------|-------------|--------------|-------------------|------------------|-------------|
| פרטי חשבון עבור תאריכים: | | | | | | |
| 777 | פסגה | 01/05/17 | 31/05/17 | -934.44 | 48.38 | ₪ -452.08 |
| 778 | גבע | 65,030.63 | 65,440.49 | -409.87 | 40.52 | ₪ -166.08 |
| 779 | שפל | 70,720.83 | 71,197.08 | -476.25 | 33.74 | ₪ -160.69 |

ח 120 - הר קפה - 3 - 00023945

| סוג תעריף | סוג צריכה | קריאה קודמת | קריאה נוכחית | סה"כ צריכה בקוט"ש | מחיר לקוט"ש בא"ג | סה"כ לתשלום |
|--------------------------|-----------|-------------|--------------|-------------------|------------------|-------------|
| פרטי חשבון עבור תאריכים: | | | | | | |
| 777 | פסגה | 01/05/17 | 31/05/17 | -9,198.20 | 48.38 | ₪ -4,450.09 |
| 778 | גבע | 873,263.57 | 877,655.99 | -4,392.42 | 40.52 | ₪ -1,779.81 |
| 779 | שפל | 937,005.36 | 942,248.93 | -5,243.57 | 33.74 | ₪ -1,769.18 |

חמסן ארקפה - 6 - 00023945

| סוג תעריף | סוג צריכה | קריאה קודמת | קריאה נוכחית | סה"כ צריכה בקוט"ש | מחיר לקוט"ש בא"ג | סה"כ לתשלום |
|--------------------------|-----------|-------------|--------------|-------------------|------------------|-------------|
| פרטי חשבון עבור תאריכים: | | | | | | |
| 777 | פסגה | 01/05/17 | 31/05/17 | -852.54 | 48.38 | ₪ -412.46 |
| 778 | גבע | 79,317.34 | 79,778.72 | -461.38 | 40.52 | ₪ -186.95 |
| 779 | שפל | 148,638.43 | 149,643.80 | -1,005.37 | 33.74 | ₪ -339.21 |



ח 119 - טופ-טן - 7 - 00023945

| סוג תעריף | סוג צריכה | קריאה קודמת | קריאה נוכחית | סה"כ צריכה בקוט"ש | מחיר לקוט"ש בא"ג | סה"כ לתשלום |
|--------------------------|-----------|-------------|--------------|-------------------|------------------|-------------|
| פרטי חשבון עבור תאריכים: | | | | | | |
| 777 | פסגה | 01/05/17 | 31/05/17 | -1,017.45 | 48.38 | ₪ -492.24 |
| 778 | גבע | 96,881.97 | 97,276.26 | -394.29 | 40.52 | ₪ -159.77 |
| 779 | שפל | 74,104.31 | 74,287.05 | -182.74 | 33.74 | ₪ -61.66 |

ח 108 - צארלס וקית - 1 - 00023946

| סוג תעריף | סוג צריכה | קריאה קודמת | קריאה נוכחית | סה"כ צריכה בקוט"ש | מחיר לקוט"ש בא"ג | סה"כ לתשלום |
|--------------------------|-----------|-------------|--------------|-------------------|------------------|-------------|
| פרטי חשבון עבור תאריכים: | | | | | | |
| 777 | פסגה | 01/05/17 | 31/05/17 | -842.75 | 48.38 | ₪ -407.72 |
| 778 | גבע | 9,074.65 | 9,471.27 | -396.62 | 40.52 | ₪ -160.71 |
| 779 | שפל | 14,311.06 | 14,648.99 | -337.93 | 33.74 | ₪ -114.02 |

ח 120 - דוכן אר קפה - 4 - 00023946

| סוג תעריף | סוג צריכה | קריאה קודמת | קריאה נוכחית | סה"כ צריכה בקוט"ש | מחיר לקוט"ש בא"ג | סה"כ לתשלום |
|--------------------------|-----------|-------------|--------------|-------------------|------------------|-------------|
| פרטי חשבון עבור תאריכים: | | | | | | |
| 777 | פסגה | 01/05/17 | 31/05/17 | -187.95 | 48.38 | ₪ -90.93 |
| 778 | גבע | 205,457.24 | 205,509.39 | -52.15 | 40.52 | ₪ -21.13 |
| 779 | שפל | 107,214.12 | 107,327.88 | -113.77 | 33.74 | ₪ -38.39 |

ח 120 - דוכן אר קפה - 4 - 00023946

| סוג תעריף | סוג צריכה | קריאה קודמת | קריאה נוכחית | סה"כ צריכה בקוט"ש | מחיר לקוט"ש בא"ג | סה"כ לתשלום |
|--------------------------|-----------|-------------|--------------|-------------------|------------------|-------------|
| פרטי חשבון עבור תאריכים: | | | | | | |
| 777 | פסגה | 01/05/17 | 31/05/17 | -2,407.43 | 48.38 | ₪ -1,164.72 |
| 778 | גבע | 48,788.43 | 49,757.10 | -968.67 | 40.52 | ₪ -392.51 |
| 779 | שפל | 63,283.82 | 63,990.58 | -706.76 | 33.74 | ₪ -238.46 |

ח 120 - דוכן אר קפה - 4 - 00023946

| סוג תעריף | סוג צריכה | קריאה קודמת | קריאה נוכחית | סה"כ צריכה בקוט"ש | מחיר לקוט"ש בא"ג | סה"כ לתשלום |
|--------------------------|-----------|-------------|--------------|-------------------|------------------|-------------|
| פרטי חשבון עבור תאריכים: | | | | | | |
| 777 | פסגה | 01/05/17 | 31/05/17 | -407.76 | 48.38 | ₪ -197.27 |
| 778 | גבע | 49,259.33 | 49,461.12 | -201.79 | 40.52 | ₪ -81.77 |
| 779 | שפל | 57,160.45 | 57,468.57 | -308.12 | 33.74 | ₪ -103.96 |



דוכן פרטנר אורנג' - 7 - 00023946

| סוג תעריף | סוג צריכה | קריאה קודמת | קריאה נוכחית | סה"כ צריכה בקוט"ש | מחיר לקוט"ש בא"ג | סה"כ לתשלום |
|--------------------------|-----------|-------------|--------------|-------------------|------------------|-------------|
| פרטי חשבון עבור תאריכים: | | | | | | |
| 777 | פסגה | 01/05/17 | 31/05/17 | -112.44 | 48.38 | ₪ -54.40 |
| 778 | גבע | 17,816.69 | 17,869.22 | -52.52 | 40.52 | ₪ -21.28 |
| 779 | שפל | 21,172.15 | 21,269.16 | -97.01 | 33.74 | ₪ -32.73 |

ח 109 פוקס - 8 - 00023946

| סוג תעריף | סוג צריכה | קריאה קודמת | קריאה נוכחית | סה"כ צריכה בקוט"ש | מחיר לקוט"ש בא"ג | סה"כ לתשלום |
|--------------------------|-----------|-------------|--------------|-------------------|------------------|-------------|
| פרטי חשבון עבור תאריכים: | | | | | | |
| 777 | פסגה | 01/05/17 | 31/05/17 | -2,938.76 | 48.38 | ₪ -1,421.77 |
| 778 | גבע | 575,759.21 | 576,980.54 | -1,221.34 | 40.52 | ₪ -494.89 |
| 779 | שפל | 315,796.32 | 316,287.03 | -490.72 | 33.74 | ₪ -165.57 |

ח 507 - טיטו איטלינו - 1 - 00023947

| סוג תעריף | סוג צריכה | קריאה קודמת | קריאה נוכחית | סה"כ צריכה בקוט"ש | מחיר לקוט"ש בא"ג | סה"כ לתשלום |
|--------------------------|-----------|-------------|--------------|-------------------|------------------|-------------|
| פרטי חשבון עבור תאריכים: | | | | | | |
| 777 | פסגה | 01/05/17 | 31/05/17 | 0.00 | 48.38 | ₪ 0.00 |
| 778 | גבע | 258,130.11 | 258,130.11 | 0.00 | 40.52 | ₪ 0.00 |
| 779 | שפל | 262,214.54 | 262,214.54 | 0.00 | 33.74 | ₪ 0.00 |

ח 509 - נאמן - 3 - 00023947

| סוג תעריף | סוג צריכה | קריאה קודמת | קריאה נוכחית | סה"כ צריכה בקוט"ש | מחיר לקוט"ש בא"ג | סה"כ לתשלום |
|--------------------------|-----------|-------------|--------------|-------------------|------------------|-------------|
| פרטי חשבון עבור תאריכים: | | | | | | |
| 777 | פסגה | 471,477.00 | 475,425.86 | -3,948.85 | 48.38 | ₪ -1,910.46 |
| 778 | גבע | 339,414.00 | 341,326.72 | -1,912.72 | 40.52 | ₪ -775.03 |
| 779 | שפל | 467,329.82 | 471,172.44 | -3,842.62 | 33.74 | ₪ -1,296.50 |

ח 510 - גלידה אריה - 4 - 00023947

| סוג תעריף | סוג צריכה | קריאה קודמת | קריאה נוכחית | סה"כ צריכה בקוט"ש | מחיר לקוט"ש בא"ג | סה"כ לתשלום |
|--------------------------|-----------|-------------|--------------|-------------------|------------------|-------------|
| פרטי חשבון עבור תאריכים: | | | | | | |
| 777 | פסגה | 282,038.21 | 284,202.64 | -2,164.43 | 48.38 | ₪ -1,047.15 |
| 778 | גבע | 220,955.30 | 222,204.49 | -1,249.19 | 40.52 | ₪ -506.17 |
| 779 | שפל | 295,681.92 | 297,578.09 | -1,896.16 | 33.74 | ₪ -639.77 |





ח 501 - צוקה - 1 - 00023948

| סוג תעריף | סוג צריכה | קריאה קודמת | קריאה נוכחית | סה"כ צריכה בקוט"ש | מחיר לקוט"ש בא"ג | סה"כ לתשלום |
|--------------------------|-----------|-------------|--------------|-------------------|------------------|-------------|
| פרטי חשבון עבור תאריכים: | | | | | | |
| 777 | פסגה | 01/05/17 | 31/05/17 | -2,380.76 | 48.38 | ₪ -1,151.81 |
| 778 | גבע | 677,512.35 | 678,510.48 | -998.13 | 40.52 | ₪ -404.44 |
| 779 | שפל | 616,358.29 | 617,386.67 | -1,028.38 | 33.74 | ₪ -346.98 |

ח 502 - מקדונלדס - 2 - 00023948

| סוג תעריף | סוג צריכה | קריאה קודמת | קריאה נוכחית | סה"כ צריכה בקוט"ש | מחיר לקוט"ש בא"ג | סה"כ לתשלום |
|--------------------------|-----------|-------------|--------------|-------------------|------------------|-------------|
| פרטי חשבון עבור תאריכים: | | | | | | |
| 777 | פסגה | 01/05/17 | 31/05/17 | -5,380.95 | 48.38 | ₪ -2,603.30 |
| 778 | גבע | 392,674.03 | 395,751.49 | -3,077.47 | 40.52 | ₪ -1,246.99 |
| 779 | שפל | 662,922.80 | 667,595.73 | -4,672.93 | 33.74 | ₪ -1,576.65 |

ח 505 - ג'איינט פיצה - 4 - 00023948

| סוג תעריף | סוג צריכה | קריאה קודמת | קריאה נוכחית | סה"כ צריכה בקוט"ש | מחיר לקוט"ש בא"ג | סה"כ לתשלום |
|--------------------------|-----------|-------------|--------------|-------------------|------------------|-------------|
| פרטי חשבון עבור תאריכים: | | | | | | |
| 777 | פסגה | 01/05/17 | 31/05/17 | -1,747.99 | 48.38 | ₪ -845.68 |
| 778 | גבע | 187,510.18 | 188,272.61 | -762.43 | 40.52 | ₪ -308.94 |
| 779 | שפל | 212,817.54 | 213,459.07 | -641.54 | 33.74 | ₪ -216.45 |

ח 504 - שאורמה V פריזות - 5 - 00023948

| סוג תעריף | סוג צריכה | קריאה קודמת | קריאה נוכחית | סה"כ צריכה בקוט"ש | מחיר לקוט"ש בא"ג | סה"כ לתשלום |
|--------------------------|-----------|-------------|--------------|-------------------|------------------|-------------|
| פרטי חשבון עבור תאריכים: | | | | | | |
| 777 | פסגה | 01/05/17 | 31/05/17 | -787.01 | 48.38 | ₪ -380.76 |
| 778 | גבע | 145,657.24 | 146,054.42 | -397.18 | 40.52 | ₪ -160.94 |
| 779 | שפל | 155,518.52 | 156,074.07 | -555.55 | 33.74 | ₪ -187.44 |

ח 506 - חומס גבעתיים - 6 - 00023948

| סוג תעריף | סוג צריכה | קריאה קודמת | קריאה נוכחית | סה"כ צריכה בקוט"ש | מחיר לקוט"ש בא"ג | סה"כ לתשלום |
|--------------------------|-----------|-------------|--------------|-------------------|------------------|-------------|
| פרטי חשבון עבור תאריכים: | | | | | | |
| 777 | פסגה | 01/05/17 | 31/05/17 | -1,143.02 | 48.38 | ₪ -553.00 |
| 778 | גבע | 168,622.48 | 169,138.31 | -515.83 | 40.52 | ₪ -209.02 |
| 779 | שפל | 168,226.67 | 169,070.80 | -844.12 | 33.74 | ₪ -284.81 |



מקדונלדס - 7 - 00023948

| סוג תעריף | סוג צריכה | קריאה קודמת | קריאה נוכחית | סה"כ צריכה בקוט"ש | מחיר לקוט"ש בא"ג | סה"כ לתשלום |
|--------------------------|-----------|-------------|--------------|-------------------|------------------|-------------|
| פרטי חשבון עבור תאריכים: | | | | | | |
| 777 | פסגה | 01/05/17 | 31/05/17 | -2,852.79 | 48.38 | 1,380.18 ₪ |
| 778 | גבע | 186,667.61 | 188,129.93 | -1,462.32 | 40.52 | 592.53 ₪ |
| 779 | שפל | 235,277.53 | 236,928.35 | -1,650.83 | 33.74 | 556.99 ₪ |

ספייס - 8 - 00023948

| סוג תעריף | סוג צריכה | קריאה קודמת | קריאה נוכחית | סה"כ צריכה בקוט"ש | מחיר לקוט"ש בא"ג | סה"כ לתשלום |
|--------------------------|-----------|-------------|--------------|-------------------|------------------|-------------|
| פרטי חשבון עבור תאריכים: | | | | | | |
| 777 | פסגה | 01/05/17 | 31/05/17 | -7,395.31 | 48.38 | 3,577.85 ₪ |
| 778 | גבע | 72,143.56 | 75,330.16 | -3,186.60 | 40.52 | 1,291.21 ₪ |
| 779 | שפל | 166,689.52 | 171,359.20 | -4,669.68 | 33.74 | 1,575.55 ₪ |

121 n - תיק התיקים - 1 - 00023950

| סוג תעריף | סוג צריכה | קריאה קודמת | קריאה נוכחית | סה"כ צריכה בקוט"ש | מחיר לקוט"ש בא"ג | סה"כ לתשלום |
|--------------------------|-----------|-------------|--------------|-------------------|------------------|-------------|
| פרטי חשבון עבור תאריכים: | | | | | | |
| 777 | פסגה | 01/05/17 | 31/05/17 | -773.04 | 48.38 | 374.00 ₪ |
| 778 | גבע | 85,248.59 | 85,565.21 | -316.62 | 40.52 | 128.29 ₪ |
| 779 | שפל | 52,333.10 | 52,463.87 | -130.77 | 33.74 | 44.12 ₪ |

122 n - ספורט ורטהיימר - 2 - 00023950

| סוג תעריף | סוג צריכה | קריאה קודמת | קריאה נוכחית | סה"כ צריכה בקוט"ש | מחיר לקוט"ש בא"ג | סה"כ לתשלום |
|--------------------------|-----------|-------------|--------------|-------------------|------------------|-------------|
| פרטי חשבון עבור תאריכים: | | | | | | |
| 777 | פסגה | 01/05/17 | 31/05/17 | -229.54 | 48.38 | 111.05 ₪ |
| 778 | גבע | 147,343.92 | 147,479.54 | -135.62 | 40.52 | 54.95 ₪ |
| 779 | שפל | 79,682.76 | 79,895.10 | -212.34 | 33.74 | 71.64 ₪ |

124 n - פרופיל - 4 - 00023950

| סוג תעריף | סוג צריכה | קריאה קודמת | קריאה נוכחית | סה"כ צריכה בקוט"ש | מחיר לקוט"ש בא"ג | סה"כ לתשלום |
|--------------------------|-----------|-------------|--------------|-------------------|------------------|-------------|
| פרטי חשבון עבור תאריכים: | | | | | | |
| 777 | פסגה | 01/05/17 | 31/05/17 | -734.88 | 48.38 | 355.53 ₪ |
| 778 | גבע | 116,158.09 | 116,480.62 | -322.52 | 40.52 | 130.69 ₪ |
| 779 | שפל | 65,356.27 | 65,610.64 | -254.38 | 33.74 | 85.83 ₪ |



00023950 - 5 - גוגרס - 125 n

| סה"כ לתשלום | מחיר לקוט"ש בא"ג | סה"כ צריכה בקוט"ש | קריאה נוכחית | קריאה קודמת | סוג צריכה | סוג תעריף |
|-------------|------------------|-------------------|--------------|-------------|--------------------------|-----------|
| | | | 31/05/17 | 01/05/17 | פרטי חשבון עבור תאריכים: | |
| ₪ -312.23 | 48.38 | -645.36 | 231,618.03 | 230,972.67 | פסגה | 777 |
| ₪ -126.71 | 40.52 | -312.70 | 155,126.81 | 154,814.11 | גבע | 778 |
| ₪ -165.99 | 33.74 | -491.98 | 94,598.08 | 94,106.10 | שפל | 779 |

00023950 - 6 - היינס - 126 n

| סה"כ לתשלום | מחיר לקוט"ש בא"ג | סה"כ צריכה בקוט"ש | קריאה נוכחית | קריאה קודמת | סוג צריכה | סוג תעריף |
|-------------|------------------|-------------------|--------------|-------------|--------------------------|-----------|
| | | | 31/05/17 | 01/05/17 | פרטי חשבון עבור תאריכים: | |
| ₪ -916.98 | 48.38 | -1,895.37 | 300,513.26 | 298,617.89 | פסגה | 777 |
| ₪ -327.64 | 40.52 | -808.60 | 199,711.04 | 198,902.45 | גבע | 778 |
| ₪ -137.90 | 33.74 | -408.72 | 159,551.10 | 159,142.38 | שפל | 779 |

00023950 - 7 - מיה - 127 n

| סה"כ לתשלום | מחיר לקוט"ש בא"ג | סה"כ צריכה בקוט"ש | קריאה נוכחית | קריאה קודמת | סוג צריכה | סוג תעריף |
|-------------|------------------|-------------------|--------------|-------------|--------------------------|-----------|
| | | | 31/05/17 | 01/05/17 | פרטי חשבון עבור תאריכים: | |
| ₪ -954.25 | 48.38 | -1,972.41 | 246,283.58 | 244,311.17 | פסגה | 777 |
| ₪ -312.17 | 40.52 | -770.41 | 153,851.47 | 153,081.06 | גבע | 778 |
| ₪ -63.78 | 33.74 | -189.02 | 112,321.27 | 112,132.26 | שפל | 779 |

00023950 - 8 - מחסן ארומה - 128 n

| סה"כ לתשלום | מחיר לקוט"ש בא"ג | סה"כ צריכה בקוט"ש | קריאה נוכחית | קריאה קודמת | סוג צריכה | סוג תעריף |
|-------------|------------------|-------------------|--------------|-------------|--------------------------|-----------|
| | | | 31/05/17 | 01/05/17 | פרטי חשבון עבור תאריכים: | |
| ₪ -315.77 | 48.38 | -652.69 | 76,849.49 | 76,196.80 | פסגה | 777 |
| ₪ -131.90 | 40.52 | -325.51 | 65,560.86 | 65,235.35 | גבע | 778 |
| ₪ -224.76 | 33.74 | -666.16 | 109,332.27 | 108,666.11 | שפל | 779 |

00023952 - 1 - בודי שופ - 217 n

| סה"כ לתשלום | מחיר לקוט"ש בא"ג | סה"כ צריכה בקוט"ש | קריאה נוכחית | קריאה קודמת | סוג צריכה | סוג תעריף |
|-------------|------------------|-------------------|--------------|-------------|--------------------------|-----------|
| | | | 31/05/17 | 01/05/17 | פרטי חשבון עבור תאריכים: | |
| ₪ -3.76 | 48.38 | -7.76 | 142,113.04 | 142,105.28 | פסגה | 777 |
| ₪ -6.10 | 40.52 | -15.05 | 83,189.18 | 83,174.13 | גבע | 778 |
| ₪ -14.96 | 33.74 | -44.33 | 58,370.86 | 58,326.53 | שפל | 779 |



ח 219 - זארה - 3 - 00023952

| סוג תעריף | סוג צריכה | קריאה קודמת | קריאה נוכחית | סה"כ צריכה בקוט"ש | מחיר לקוט"ש בא"ג | סה"כ לתשלום |
|--------------------------|-----------|-------------|--------------|-------------------|------------------|-------------|
| פרטי חשבון עבור תאריכים: | | | | | | |
| 777 | פסגה | 01/05/17 | 31/05/17 | 1,473,071.66 | 48.38 | ₪ -6,500.82 |
| 778 | גבע | 955,637.02 | 960,720.81 | -5,083.79 | 40.52 | ₪ -2,059.95 |
| 779 | שפל | 562,808.68 | 565,445.40 | -2,636.71 | 33.74 | ₪ -889.63 |

שלט לחלוקה גולף+אלמ+סופר פארם+מגה - 4 - 00023952

| סוג תעריף | סוג צריכה | קריאה קודמת | קריאה נוכחית | סה"כ צריכה בקוט"ש | מחיר לקוט"ש בא"ג | סה"כ לתשלום |
|--------------------------|-----------|-------------|--------------|-------------------|------------------|-------------|
| פרטי חשבון עבור תאריכים: | | | | | | |
| 777 | פסגה | 01/05/17 | 31/05/17 | 13,436.52 | 48.38 | ₪ -37.03 |
| 778 | גבע | 14,107.74 | 14,255.74 | -148.00 | 40.52 | ₪ -59.97 |
| 779 | שפל | 29,013.15 | 29,365.80 | -352.65 | 33.74 | ₪ -118.98 |

ח 103 א.ל.מ - 2 - 00023954

| סוג תעריף | סוג צריכה | קריאה קודמת | קריאה נוכחית | סה"כ צריכה בקוט"ש | מחיר לקוט"ש בא"ג | סה"כ לתשלום |
|--------------------------|-----------|-------------|--------------|-------------------|------------------|-------------|
| פרטי חשבון עבור תאריכים: | | | | | | |
| 777 | פסגה | 01/05/17 | 31/05/17 | 517,544.75 | 48.38 | ₪ -1,396.77 |
| 778 | גבע | 294,738.21 | 295,846.43 | -1,108.22 | 40.52 | ₪ -449.05 |
| 779 | שפל | 145,875.33 | 146,214.34 | -339.01 | 33.74 | ₪ -114.38 |

ח 104-5 ניין ווסט - 3 - 00023954

| סוג תעריף | סוג צריכה | קריאה קודמת | קריאה נוכחית | סה"כ צריכה בקוט"ש | מחיר לקוט"ש בא"ג | סה"כ לתשלום |
|--------------------------|-----------|-------------|--------------|-------------------|------------------|-------------|
| פרטי חשבון עבור תאריכים: | | | | | | |
| 777 | פסגה | 01/05/17 | 31/05/17 | 528,092.64 | 48.38 | ₪ -952.44 |
| 778 | גבע | 351,864.79 | 352,658.34 | -793.55 | 40.52 | ₪ -321.55 |
| 779 | שפל | 156,321.90 | 156,648.61 | -326.71 | 33.74 | ₪ -110.23 |

ח 106 - גאנט - 5 - 00023954

| סוג תעריף | סוג צריכה | קריאה קודמת | קריאה נוכחית | סה"כ צריכה בקוט"ש | מחיר לקוט"ש בא"ג | סה"כ לתשלום |
|--------------------------|-----------|-------------|--------------|-------------------|------------------|-------------|
| פרטי חשבון עבור תאריכים: | | | | | | |
| 777 | פסגה | 01/05/17 | 31/05/17 | 292,728.70 | 48.38 | ₪ -876.61 |
| 778 | גבע | 193,529.54 | 194,220.99 | -691.45 | 40.52 | ₪ -280.17 |
| 779 | שפל | 99,343.70 | 99,716.00 | -372.30 | 33.74 | ₪ -125.61 |





00023954 - 6 - מאק - 107 n

| סה"כ לתשלום | מחיר לקוט"ש בא"ג | סה"כ צריכה בקוט"ש | קריאה נוכחית | קריאה קודמת | סוג צריכה | סוג תעריף |
|-------------|------------------|-------------------|--------------|-------------|--------------------------|-----------|
| | | | 31/05/17 | 01/05/17 | פרטי חשבון עבור תאריכים: | |
| ₪ -659.15 | 48.38 | -1,362.44 | 278,778.46 | 277,416.02 | פסגה | 777 |
| ₪ -245.48 | 40.52 | -605.82 | 172,348.24 | 171,742.41 | גבע | 778 |
| ₪ -211.13 | 33.74 | -625.76 | 96,223.46 | 95,597.70 | שפל | 779 |

00023954 - 8 - איזי ספיריט - 8

| סה"כ לתשלום | מחיר לקוט"ש בא"ג | סה"כ צריכה בקוט"ש | קריאה נוכחית | קריאה קודמת | סוג צריכה | סוג תעריף |
|-------------|------------------|-------------------|--------------|-------------|--------------------------|-----------|
| | | | 31/05/17 | 01/05/17 | פרטי חשבון עבור תאריכים: | |
| ₪ -643.14 | 48.38 | -1,329.36 | 61,019.17 | 59,689.81 | פסגה | 777 |
| ₪ -222.75 | 40.52 | -549.72 | 22,051.53 | 21,501.80 | גבע | 778 |
| ₪ -62.72 | 33.74 | -185.91 | 22,622.89 | 22,436.98 | שפל | 779 |

00023955 - 1 - דוקן לקה - 1

| סה"כ לתשלום | מחיר לקוט"ש בא"ג | סה"כ צריכה בקוט"ש | קריאה נוכחית | קריאה קודמת | סוג צריכה | סוג תעריף |
|-------------|------------------|-------------------|--------------|-------------|--------------------------|-----------|
| | | | 31/05/17 | 01/05/17 | פרטי חשבון עבור תאריכים: | |
| ₪ -45.39 | 48.38 | -93.83 | 3,770.002 | 3,676.17 | פסגה | 777 |
| ₪ -16.22 | 40.52 | -40.02 | 1,387.88 | 1,347.86 | גבע | 778 |
| ₪ -9.09 | 33.74 | -26.93 | 2,185.01 | 2,158.08 | שפל | 779 |

00023956 - 1 - לאוקסיטן - 135 n

| סה"כ לתשלום | מחיר לקוט"ש בא"ג | סה"כ צריכה בקוט"ש | קריאה נוכחית | קריאה קודמת | סוג צריכה | סוג תעריף |
|-------------|------------------|-------------------|--------------|-------------|--------------------------|-----------|
| | | | 31/05/17 | 01/05/17 | פרטי חשבון עבור תאריכים: | |
| ₪ -140.93 | 48.38 | -291.29 | 135,291.39 | 135,000.10 | פסגה | 777 |
| ₪ -36.93 | 40.52 | -91.14 | 76,440.58 | 76,349.44 | גבע | 778 |
| ₪ -20.77 | 33.74 | -61.55 | 42,191.81 | 42,130.26 | שפל | 779 |

00023956 - 2 - אפריל - 136 n

| סה"כ לתשלום | מחיר לקוט"ש בא"ג | סה"כ צריכה בקוט"ש | קריאה נוכחית | קריאה קודמת | סוג צריכה | סוג תעריף |
|-------------|------------------|-------------------|--------------|-------------|--------------------------|-----------|
| | | | 31/05/17 | 01/05/17 | פרטי חשבון עבור תאריכים: | |
| ₪ -901.89 | 48.38 | -1,864.18 | 336,908.95 | 335,044.77 | פסגה | 777 |
| ₪ -301.06 | 40.52 | -742.99 | 208,059.75 | 207,316.76 | גבע | 778 |
| ₪ -130.34 | 33.74 | -386.32 | 128,398.56 | 128,012.24 | שפל | 779 |





ח 137 - פאפאיה - 3 - 00023956

| סוג תעריף | סוג צריכה | קריאה קודמת | קריאה נוכחית | סה"כ צריכה בקוט"ש | מחיר לקוט"ש בא"ג | סה"כ לתשלום |
|--------------------------|-----------|-------------|--------------|-------------------|------------------|-------------|
| פרטי חשבון עבור תאריכים: | | | | | | |
| 777 | פסגה | 01/05/17 | 31/05/17 | -1,255.09 | 48.38 | ₪ -607.21 |
| 778 | גבע | 118,109.87 | 118,669.08 | -559.21 | 40.52 | ₪ -226.59 |
| 779 | שפל | 59,722.17 | 59,933.47 | -211.30 | 33.74 | ₪ -71.29 |

ח 138 - סטימצקי - 4 - 00023956

| סוג תעריף | סוג צריכה | קריאה קודמת | קריאה נוכחית | סה"כ צריכה בקוט"ש | מחיר לקוט"ש בא"ג | סה"כ לתשלום |
|--------------------------|-----------|-------------|--------------|-------------------|------------------|-------------|
| פרטי חשבון עבור תאריכים: | | | | | | |
| 777 | פסגה | 01/05/17 | 31/05/17 | -1,047.66 | 48.38 | ₪ -506.86 |
| 778 | גבע | 116,812.04 | 117,224.16 | -412.11 | 40.52 | ₪ -166.99 |
| 779 | שפל | 67,128.88 | 67,338.88 | -210.00 | 33.74 | ₪ -70.85 |

ח 139 - גולף בייבי - 5 - 00023956

| סוג תעריף | סוג צריכה | קריאה קודמת | קריאה נוכחית | סה"כ צריכה בקוט"ש | מחיר לקוט"ש בא"ג | סה"כ לתשלום |
|--------------------------|-----------|-------------|--------------|-------------------|------------------|-------------|
| פרטי חשבון עבור תאריכים: | | | | | | |
| 777 | פסגה | 01/05/17 | 31/05/17 | -2,547.68 | 48.38 | ₪ -1,232.57 |
| 778 | גבע | 238,696.46 | 239,685.33 | -988.87 | 40.52 | ₪ -400.69 |
| 779 | שפל | 143,472.23 | 143,748.30 | -276.07 | 33.74 | ₪ -93.15 |

ח 130 - וואנס - 6 - 00023956

| סוג תעריף | סוג צריכה | קריאה קודמת | קריאה נוכחית | סה"כ צריכה בקוט"ש | מחיר לקוט"ש בא"ג | סה"כ לתשלום |
|--------------------------|-----------|-------------|--------------|-------------------|------------------|-------------|
| פרטי חשבון עבור תאריכים: | | | | | | |
| 777 | פסגה | 01/05/17 | 31/05/17 | -390.61 | 48.38 | ₪ -188.98 |
| 778 | גבע | 103,682.37 | 103,856.34 | -173.97 | 40.52 | ₪ -70.49 |
| 779 | שפל | 73,708.27 | 73,848.56 | -140.29 | 33.74 | ₪ -47.33 |

ח 140 - נעלי נמרוד - 7 - 00023956

| סוג תעריף | סוג צריכה | קריאה קודמת | קריאה נוכחית | סה"כ צריכה בקוט"ש | מחיר לקוט"ש בא"ג | סה"כ לתשלום |
|--------------------------|-----------|-------------|--------------|-------------------|------------------|-------------|
| פרטי חשבון עבור תאריכים: | | | | | | |
| 777 | פסגה | 01/05/17 | 31/05/17 | -1,996.17 | 48.38 | ₪ -965.75 |
| 778 | גבע | 164,569.14 | 165,429.78 | -860.64 | 40.52 | ₪ -348.73 |
| 779 | שפל | 79,228.33 | 79,517.74 | -289.41 | 33.74 | ₪ -97.65 |



מחנן 30 גאמן - 4 - 00023960

| סה"כ לתשלום | מחיר לקוט"ש בא"ג | סה"כ צריכה בקוט"ש | קריאה נוכחית | קריאה קודמת | סוג צריכה | סוג תעריף |
|-------------|------------------|-------------------|--------------|-------------|--------------------------|-----------|
| | | | 31/05/17 | 01/05/17 | פרטי חשבון עבור תאריכים: | |
| ₪ -319.99 | 48.38 | -661.42 | 38,674.10 | 38,012.68 | פסגה | 777 |
| ₪ -145.00 | 40.52 | -357.84 | 21,419.98 | 21,062.14 | גבע | 778 |
| ₪ -259.53 | 33.74 | -769.22 | 60,458.53 | 59,689.31 | שפל | 779 |

ח 214 - יוסי ביטון - 1 - 00023961

| סה"כ לתשלום | מחיר לקוט"ש בא"ג | סה"כ צריכה בקוט"ש | קריאה נוכחית | קריאה קודמת | סוג צריכה | סוג תעריף |
|-------------|------------------|-------------------|--------------|-------------|--------------------------|-----------|
| | | | 31/05/17 | 01/05/17 | פרטי חשבון עבור תאריכים: | |
| ₪ -125.19 | 48.38 | -258.77 | 153,616.47 | 153,357.70 | פסגה | 777 |
| ₪ -53.97 | 40.52 | -133.20 | 101,745.82 | 101,612.62 | גבע | 778 |
| ₪ -91.83 | 33.74 | -272.17 | 35,833.56 | 35,561.39 | שפל | 779 |

ח 215 - גראס - 2 - 00023961

| סה"כ לתשלום | מחיר לקוט"ש בא"ג | סה"כ צריכה בקוט"ש | קריאה נוכחית | קריאה קודמת | סוג צריכה | סוג תעריף |
|-------------|------------------|-------------------|--------------|-------------|--------------------------|-----------|
| | | | 31/05/17 | 01/05/17 | פרטי חשבון עבור תאריכים: | |
| ₪ -252.82 | 48.38 | -522.56 | 127,328.43 | 126,805.87 | פסגה | 777 |
| ₪ -89.19 | 40.52 | -220.11 | 78,895.54 | 78,675.43 | גבע | 778 |
| ₪ -33.40 | 33.74 | -98.99 | 31,810.83 | 31,711.84 | שפל | 779 |

ח 216 - מוניקה ג'ולירי - 3 - 00023961

| סה"כ לתשלום | מחיר לקוט"ש בא"ג | סה"כ צריכה בקוט"ש | קריאה נוכחית | קריאה קודמת | סוג צריכה | סוג תעריף |
|-------------|------------------|-------------------|--------------|-------------|--------------------------|-----------|
| | | | 31/05/17 | 01/05/17 | פרטי חשבון עבור תאריכים: | |
| ₪ -450.09 | 48.38 | -930.31 | 163,614.94 | 162,684.62 | פסגה | 777 |
| ₪ -162.38 | 40.52 | -400.74 | 95,750.92 | 95,350.18 | גבע | 778 |
| ₪ -59.45 | 33.74 | -176.19 | 44,962.47 | 44,786.28 | שפל | 779 |

מחנן סושי - 8 - 00023962

| סה"כ לתשלום | מחיר לקוט"ש בא"ג | סה"כ צריכה בקוט"ש | קריאה נוכחית | קריאה קודמת | סוג צריכה | סוג תעריף |
|-------------|------------------|-------------------|--------------|-------------|--------------------------|-----------|
| | | | 31/05/17 | 01/05/17 | פרטי חשבון עבור תאריכים: | |
| ₪ -465.61 | 48.38 | -962.39 | 38,401.80 | 37,439.41 | פסגה | 777 |
| ₪ -60.02 | 40.52 | -148.12 | 10,669.15 | 10,521.02 | גבע | 778 |
| ₪ -49.63 | 33.74 | -147.09 | 19,795.65 | 19,648.56 | שפל | 779 |



ראשי שנה 1 - 3 - 00024450

| סוג תעריף | סוג צריכה | קריאה קודמת | קריאה נוכחית | סה"כ צריכה בקוט"ש | מחיר לקוט"ש בא"ג | סה"כ לתשלום |
|--------------------------|-----------|---------------|---------------|-------------------|------------------|-------------|
| פרטי חשבון עבור תאריכים: | | | 31/05/17 | 01/05/17 | | |
| 777 | פסגה | 13,991,703.10 | 14,115,827.46 | 124,124.35 | 48.38 | 60,051.36 ₪ |
| 778 | גבע | 10,856,913.54 | 10,915,029.12 | 58,115.58 | 40.52 | 23,548.43 ₪ |
| 779 | שפל | 11,670,519.68 | 11,733,940.54 | 63,420.86 | 33.74 | 21,398.20 ₪ |

101 n - מגה - 2 - 00024450

| סוג תעריף | סוג צריכה | קריאה קודמת | קריאה נוכחית | סה"כ צריכה בקוט"ש | מחיר לקוט"ש בא"ג | סה"כ לתשלום |
|--------------------------|-----------|--------------|--------------|-------------------|------------------|--------------|
| פרטי חשבון עבור תאריכים: | | | 31/05/17 | 01/05/17 | | |
| 777 | פסגה | 6,503,841.52 | 6,553,076.09 | -49,234.57 | 48.38 | -23,819.68 ₪ |
| 778 | גבע | 5,428,063.75 | 5,451,792.22 | -23,728.47 | 40.52 | -9,614.78 ₪ |
| 779 | שפל | 6,754,397.85 | 6,789,197.75 | -34,799.90 | 33.74 | -11,741.49 ₪ |

הולמס פלייס - 4 - 00024450

| סוג תעריף | סוג צריכה | קריאה קודמת | קריאה נוכחית | סה"כ צריכה בקוט"ש | מחיר לקוט"ש בא"ג | סה"כ לתשלום |
|--------------------------|-----------|--------------|--------------|-------------------|------------------|-------------|
| פרטי חשבון עבור תאריכים: | | | 31/05/17 | 01/05/17 | | |
| 777 | פסגה | 2,562,062.74 | 2,581,881.43 | -19,818.69 | 48.38 | -9,588.28 ₪ |
| 778 | גבע | 2,080,015.03 | 2,090,163.67 | -10,148.63 | 40.52 | -4,112.23 ₪ |
| 779 | שפל | 2,473,609.90 | 2,486,420.61 | -12,810.71 | 33.74 | -4,322.33 ₪ |

צ'ילר משרדים קומה 6 - 5 - 00024450

| סוג תעריף | סוג צריכה | קריאה קודמת | קריאה נוכחית | סה"כ צריכה בקוט"ש | מחיר לקוט"ש בא"ג | סה"כ לתשלום |
|--------------------------|-----------|-------------|--------------|-------------------|------------------|-------------|
| פרטי חשבון עבור תאריכים: | | | 31/05/17 | 01/05/17 | | |
| 777 | פסגה | 524,221.62 | 534,301.83 | -10,080.20 | 48.38 | -4,876.80 ₪ |
| 778 | גבע | 203,084.12 | 205,648.71 | -2,564.58 | 40.52 | -1,039.17 ₪ |
| 779 | שפל | 270,959.29 | 271,318.01 | -358.72 | 33.74 | -121.03 ₪ |

ראשי שנה 1 - 4 - 00024452

| סוג תעריף | סוג צריכה | קריאה קודמת | קריאה נוכחית | סה"כ צריכה בקוט"ש | מחיר לקוט"ש בא"ג | סה"כ לתשלום |
|--------------------------|-----------|---------------|---------------|-------------------|------------------|-------------|
| פרטי חשבון עבור תאריכים: | | | 31/05/17 | 01/05/17 | | |
| 777 | פסגה | 20,539,357.38 | 20,693,474.11 | 154,116.74 | 48.38 | 74,561.68 ₪ |
| 778 | גבע | 15,357,637.25 | 15,435,909.76 | 78,272.51 | 40.52 | 31,716.02 ₪ |
| 779 | שפל | 12,398,003.26 | 12,477,129.15 | 79,125.89 | 33.74 | 26,697.07 ₪ |



ח 401 - רב חן - 2 - 00024452

| סוג תעריף | סוג צריכה | קריאה קודמת | קריאה נוכחית | סה"כ צריכה בקוט"ש | מחיר לקוט"ש בא"ג | סה"כ לתשלום |
|--------------------------|-----------|--------------|--------------|-------------------|------------------|-------------|
| פרטי חשבון עבור תאריכים: | | | | | | |
| 777 | פסגה | 01/05/17 | 31/05/17 | 24,587.80 ₪ | 48.38 | 11,895.58 ₪ |
| 778 | גבע | 2,462,846.80 | 2,475,688.45 | 12,841.65 ₪ | 40.52 | 5,203.44 ₪ |
| 779 | שפל | 2,539,644.40 | 2,553,973.60 | 14,329.20 ₪ | 33.74 | 4,834.67 ₪ |

ח 201 - גרג קפה - 3 - 00024452

| סוג תעריף | סוג צריכה | קריאה קודמת | קריאה נוכחית | סה"כ צריכה בקוט"ש | מחיר לקוט"ש בא"ג | סה"כ לתשלום |
|--------------------------|-----------|-------------|--------------|-------------------|------------------|-------------|
| פרטי חשבון עבור תאריכים: | | | | | | |
| 777 | פסגה | 01/05/17 | 31/05/17 | 9,079.84 ₪ | 48.38 | 4,392.83 ₪ |
| 778 | גבע | 450,583.24 | 454,804.29 | 4,221.05 ₪ | 40.52 | 1,710.37 ₪ |
| 779 | שפל | 404,064.88 | 408,096.27 | 4,031.39 ₪ | 33.74 | 1,360.19 ₪ |

ח 240 - אמריקן איגל - 4 - 00024452

| סוג תעריף | סוג צריכה | קריאה קודמת | קריאה נוכחית | סה"כ צריכה בקוט"ש | מחיר לקוט"ש בא"ג | סה"כ לתשלום |
|--------------------------|-----------|-------------|--------------|-------------------|------------------|-------------|
| פרטי חשבון עבור תאריכים: | | | | | | |
| 777 | פסגה | 01/05/17 | 31/05/17 | 6,938.97 ₪ | 48.38 | 3,357.07 ₪ |
| 778 | גבע | 553,844.74 | 557,236.19 | 3,391.45 ₪ | 40.52 | 1,374.21 ₪ |
| 779 | שפל | 326,577.08 | 328,890.15 | 2,313.07 ₪ | 33.74 | 780.43 ₪ |

ח 241 - גולף - 5 - 00024452

| סוג תעריף | סוג צריכה | קריאה קודמת | קריאה נוכחית | סה"כ צריכה בקוט"ש | מחיר לקוט"ש בא"ג | סה"כ לתשלום |
|--------------------------|-----------|--------------|--------------|-------------------|------------------|-------------|
| פרטי חשבון עבור תאריכים: | | | | | | |
| 777 | פסגה | 01/05/17 | 31/05/17 | 12,671.18 ₪ | 48.38 | 6,130.31 ₪ |
| 778 | גבע | 1,150,836.99 | 1,155,828.49 | 4,991.50 ₪ | 40.52 | 2,022.56 ₪ |
| 779 | שפל | 721,354.08 | 724,313.64 | 2,959.56 ₪ | 33.74 | 998.56 ₪ |

ראשי שנאי 2 - 1 - 15140048

| סוג תעריף | סוג צריכה | קריאה קודמת | קריאה נוכחית | סה"כ צריכה בקוט"ש | מחיר לקוט"ש בא"ג | סה"כ לתשלום |
|--------------------------|-----------|-------------|--------------|-------------------|------------------|-------------|
| פרטי חשבון עבור תאריכים: | | | | | | |
| 777 | פסגה | 01/05/17 | 31/05/17 | 143,979.50 | 48.38 | 69,657.28 ₪ |
| 778 | גבע | 620,521.20 | 687,126.00 | 66,604.80 | 40.52 | 26,988.26 ₪ |
| 779 | שפל | 922,571.00 | 977,309.50 | 54,738.50 | 33.74 | 18,468.77 ₪ |





סה"כ צריכה לדייר:

| סה"כ לתשלום | סה"כ צריכה בקוט"ש | סה"כ צריכה שפל | סה"כ צריכה גבע | סה"כ צריכה בפסגה | שיא ביקוש |
|--------------|-------------------|----------------|----------------|------------------|-----------|
| 215,458.71 ₪ | 508,438.71 | 139,425.82 | 128,651.44 | 240,361.45 | |

| | | |
|--------------|--------------------|---------------------|
| 183.91 ₪ | תשלום קבוע | |
| 215,642.62 ₪ | סה"כ לתשלום | לא כולל מע"מ |

התפלגות חיוב בש"ח לפי תעו"ז

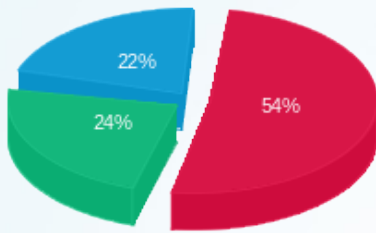

- פסגה (116,286.87 ₪)
- גבע (52,129.56 ₪)
- שפל (47,042.27 ₪)

הסטוריית צריכה בקוט"ש

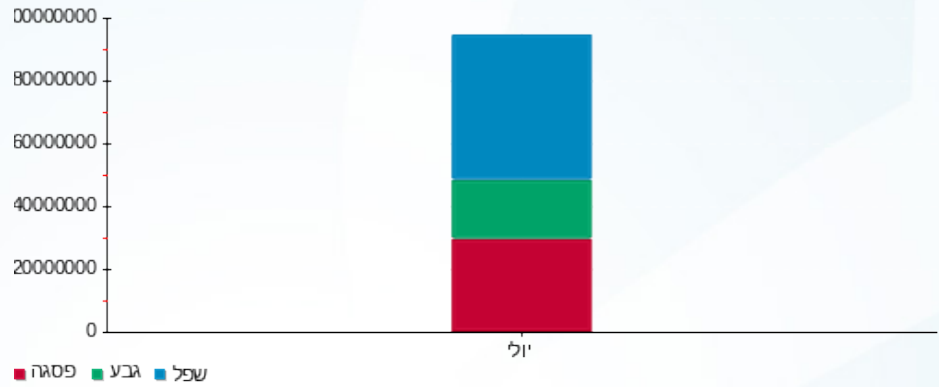

12/06/17 תאריך הפקה:
 31/05/17 תאריך קריאה נוכחי:
 01/05/17 תאריך קריאה קודמת:

שם דייר: ח 804 - צילר 1 הולמס פלייס
 שם אתר: קניון גבעתיים

לקוח/ה נכבד/ה, אנו מתכבדים להגיש את חישוב צריכת החשמל לתקופה 01/05/17 - 31/05/17:

ח 804 - צילר 1 הולמס פלייס - 3 - 00023932

| סה"כ לתשלום | מחיר לקוט"ש בא"ג | סה"כ צריכה בקוט"ש | קריאה נוכחית | קריאה קודמת | סוג צריכה | סוג תעריף |
|-------------|------------------|-------------------|--------------|--------------|--------------------------|-----------|
| | | | 31/05/17 | 01/05/17 | פרטי חשבון עבור תאריכים: | |
| 1,608.44 ₪ | 48.38 | 3,324.59 | 1,098,807.33 | 1,095,482.74 | פסגה | 777 |
| 689.71 ₪ | 40.52 | 1,702.16 | 805,854.29 | 804,152.13 | גבע | 778 |
| 1,284.67 ₪ | 33.74 | 3,807.55 | 864,247.64 | 860,440.09 | שפל | 779 |

סה"כ צריכה לדייר:

| סה"כ לתשלום | סה"כ צריכה בקוט"ש | סה"כ צריכה שפל | סה"כ צריכה גבע | סה"כ צריכה בפסגה | שיא ביקוש |
|-------------|-------------------|----------------|----------------|------------------|-----------|
| 3,582.82 ₪ | 8,834.30 | 3,807.55 | 1,702.16 | 3,324.59 | |

| | | |
|------------|--------------------|---------------------|
| 183.91 ₪ | תשלום קבוע | |
| 3,766.73 ₪ | סה"כ לתשלום | לא כולל מע"מ |

התפלגות חיוב בש"ח לפי תעו"ז

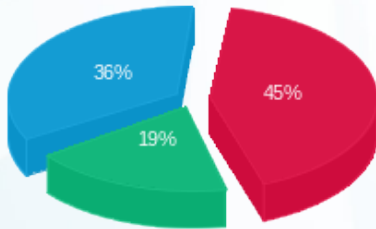

■ פסגה (1,608.44 ₪)
 ■ גבע (689.71 ₪)
 ■ שפל (1,284.67 ₪)

הסטוריית צריכה בקוט"ש

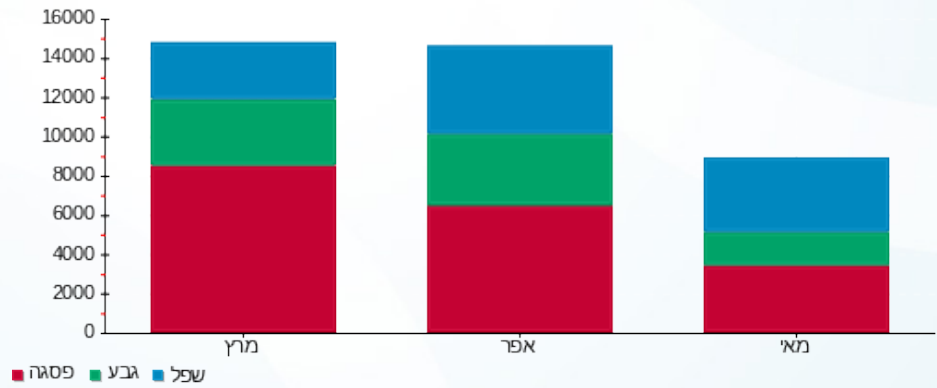



12/06/17

תאריך הפקה:

שם דייר: ח 805 - צילר 2 הולמס פלייס

31/05/17

תאריך קריאה נוכחית:

שם אתר: קניון גבעתיים

01/05/17

תאריך קריאה קודמת:

לקוח/ה נכבד/ה, אנו מתכבדים להגיש את חישוב צריכת החשמל לתקופה 01/05/17 - 31/05/17:

ח 805 - צילר 2 הולמס פלייס - 4 - 00023932

| סה"כ לתשלום | מחיר לקוט"ש בא"ג | סה"כ צריכה בקוט"ש | קריאה נוכחית | קריאה קודמת | סוג צריכה | סוג תעריף |
|-------------|------------------|-------------------|--------------|--------------|--------------------------|-----------|
| | | | 31/05/17 | 01/05/17 | פרטי חשבון עבור תאריכים: | |
| ₪ 8,603.49 | 48.38 | 17,783.16 | 1,655,368.05 | 1,637,584.90 | פסגה | 777 |
| ₪ 3,892.45 | 40.52 | 9,606.24 | 1,214,742.24 | 1,205,136.00 | גבע | 778 |
| ₪ 4,872.62 | 33.74 | 14,441.67 | 1,367,357.14 | 1,352,915.46 | שפל | 779 |

סה"כ צריכה לדייר:

| סה"כ לתשלום | סה"כ צריכה בקוט"ש | סה"כ צריכה שפל | סה"כ צריכה גבע | סה"כ צריכה בפסגה | שיא ביקוש |
|-------------|-------------------|----------------|----------------|------------------|-----------|
| ₪ 17,368.56 | 41,831.07 | 14,441.67 | 9,606.24 | 17,783.16 | |

| | | |
|-------------|--------------------|---------------------|
| ₪ 183.91 | תשלום קבוע | |
| ₪ 17,552.47 | סה"כ לתשלום | לא כולל מע"מ |

התפלגות חיוב בש"ח לפי תעו"ז

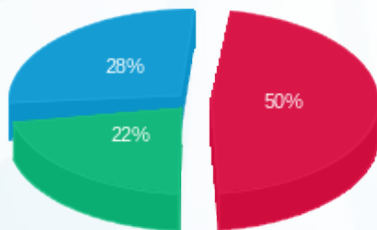

- פסגה (₪ 8,603.49)
- גבע (₪ 3,892.45)
- שפל (₪ 4,872.62)

הסטוריית צריכה בקוט"ש

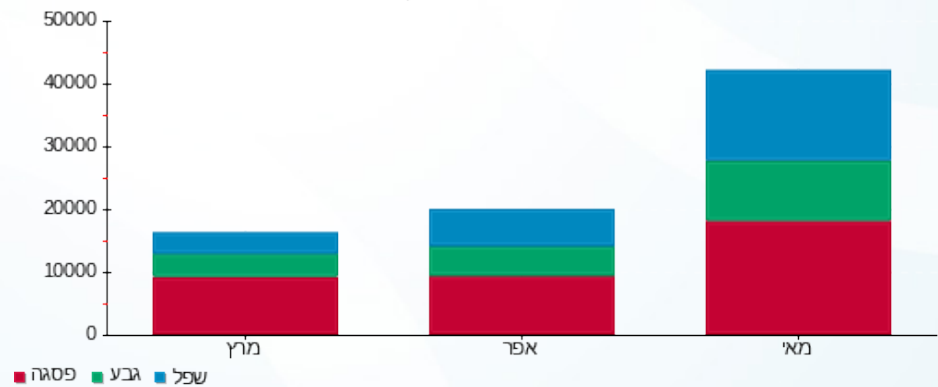



12/06/17

תאריך הפקה:

שם דייר: ח 806 - צילר 3 קומה 5

31/05/17

תאריך קריאה נוכחית:

שם אתר: קניון גבעתיים

01/05/17

תאריך קריאה קודמת:

לקוח/ה נכבד/ה, אנו מתכבדים להגיש את חישוב צריכת החשמל לתקופה 01/05/17 - 31/05/17:

ח 806 - צילר 3 קומה 5 - 5 - 00023932

| סה"כ לתשלום | מחיר לקוט"ש בא"ג | סה"כ צריכה בקוט"ש | קריאה נוכחית | קריאה קודמת | סוג צריכה | סוג תעריף |
|-------------|------------------|-------------------|--------------|-------------|--------------------------|-----------|
| | | | 31/05/17 | 01/05/17 | פרטי חשבון עבור תאריכים: | |
| ₪ 4,528.22 | 48.38 | 9,359.70 | 955,758.44 | 946,398.75 | פסגה | 777 |
| ₪ 1,104.48 | 40.52 | 2,725.77 | 511,253.28 | 508,527.51 | גבע | 778 |
| ₪ 125.97 | 33.74 | 373.36 | 195,152.25 | 194,778.89 | שפל | 779 |

סה"כ צריכה לדייר:

| סה"כ לתשלום | סה"כ צריכה בקוט"ש | סה"כ צריכה שפל | סה"כ צריכה גבע | סה"כ צריכה בפסגה | שיא ביקוש |
|-------------|-------------------|----------------|----------------|------------------|-----------|
| ₪ 5,758.68 | 12,458.83 | 373.36 | 2,725.77 | 9,359.70 | |

| | | |
|------------|--------------------|---------------------|
| ₪ 183.91 | תשלום קבוע | |
| ₪ 5,942.59 | סה"כ לתשלום | לא כולל מע"מ |

התפלגות חיוב בש"ח לפי תעו"ז

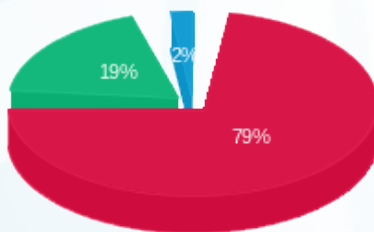

- פסגה (₪ 4,528.22) 79%
- גבע (₪ 1,104.48) 19%
- שפל (₪ 125.97) 2%

הסטוריית צריכה בקוט"ש

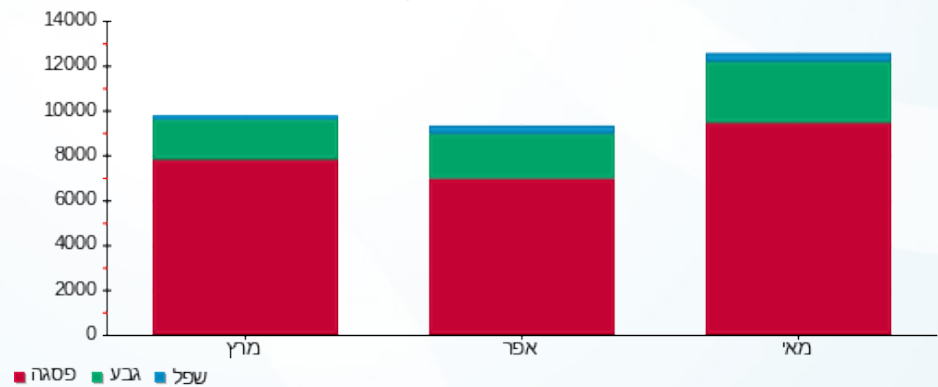



12/06/17

תאריך הפקה:

שם דייר: טבע ספא
שם אתר: קניון גבעתיים

31/05/17

תאריך קריאה נוכחית:

01/05/17

תאריך קריאה קודמת:

לקוח/ה נכבד/ה, אנו מתכבדים להגיש את חישוב צריכת החשמל לתקופה 01/05/17 - 31/05/17:

טבע ספא - 6 - 00022687

| סה"כ לתשלום | מחיר לקוט"ש בא"ג | סה"כ צריכה בקוט"ש | קריאה נוכחית | קריאה קודמת | סוג צריכה | סוג תעריף |
|-------------|------------------|-------------------|--------------|-------------|--------------------------|-----------|
| | | | 31/05/17 | 01/05/17 | פרטי חשבון עבור תאריכים: | |
| 217.14 ₪ | 48.38 | 448.83 | 12,486.00 | 12,037.17 | פסגה | 777 |
| 60.73 ₪ | 40.52 | 149.87 | 3,805.11 | 3,655.24 | גבע | 778 |
| 46.05 ₪ | 33.74 | 136.49 | 9,038.38 | 8,901.89 | שפל | 779 |

סה"כ צריכה לדייר:

| סה"כ לתשלום | סה"כ צריכה בקוט"ש | סה"כ צריכה שפל | סה"כ צריכה גבע | סה"כ צריכה בפסגה | שיא ביקוש |
|-------------|-------------------|----------------|----------------|------------------|-----------|
| 323.92 ₪ | 735.19 | 136.49 | 149.87 | 448.83 | |

| | | |
|----------|--------------------|---------------------|
| 183.91 ₪ | תשלום קבוע | |
| 507.83 ₪ | סה"כ לתשלום | לא כולל מע"מ |

התפלגות חיוב בש"ח לפי תעו"ז

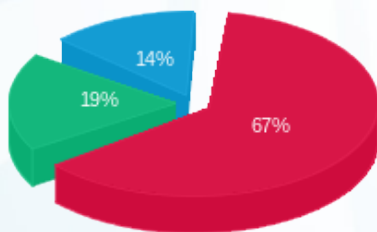

- פסגה (217.14 ₪)
- גבע (60.73 ₪)
- שפל (46.05 ₪)

הסטוריית צריכה בקוט"ש

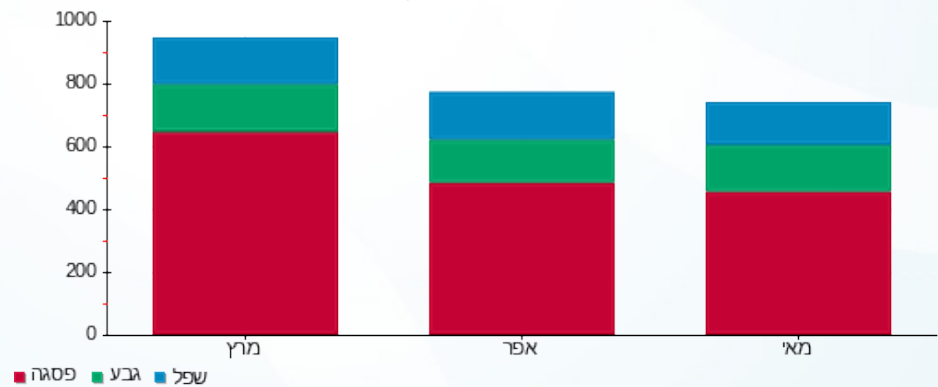



12/06/17

תאריך הפקה:

שם דייר: כללית משלימה

31/05/17

תאריך קריאה נוכחית:

שם אתר: קניון גבעתיים

01/05/17

תאריך קריאה קודמת:

לקוח/ה נכבד/ה, אנו מתכבדים להגיש את חישוב צריכת החשמל לתקופה 01/05/17 - 31/05/17:

כללית משלימה - 3 - 00021212

| סה"כ לתשלום | מחיר לקוט"ש בא"ג | סה"כ צריכה בקוט"ש | קריאה נוכחית | קריאה קודמת | סוג צריכה | סוג תעריף |
|-------------|------------------|-------------------|--------------|-------------|-----------|--------------------------|
| | | | 31/05/17 | 01/05/17 | | פרטי חשבון עבור תאריכים: |
| ₪ 493.10 | 48.38 | 1,019.22 | 66,476.41 | 65,457.19 | פסגה | 777 |
| ₪ 109.52 | 40.52 | 270.28 | 18,965.74 | 18,695.46 | גבע | 778 |
| ₪ 106.66 | 33.74 | 316.11 | 45,519.73 | 45,203.61 | שפל | 779 |

סה"כ צריכה לדייר:

| סה"כ לתשלום | סה"כ צריכה בקוט"ש | סה"כ צריכה שפל | סה"כ צריכה גבע | סה"כ צריכה בפסגה | שיא ביקוש |
|-------------|-------------------|----------------|----------------|------------------|-----------|
| ₪ 709.27 | 1,605.61 | 316.11 | 270.28 | 1,019.22 | |

| | | |
|----------|--------------------|---------------------|
| ₪ 183.91 | תשלום קבוע | |
| ₪ 893.18 | סה"כ לתשלום | לא כולל מע"מ |

התפלגות חיוב בש"ח לפי תעו"ז

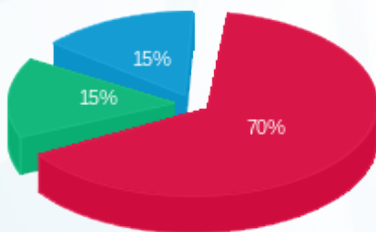

פסגה (₪ 493.10) ■
 גבע (₪ 109.52) ■
 שפל (₪ 106.66) ■

הסטוריית צריכה בקוט"ש

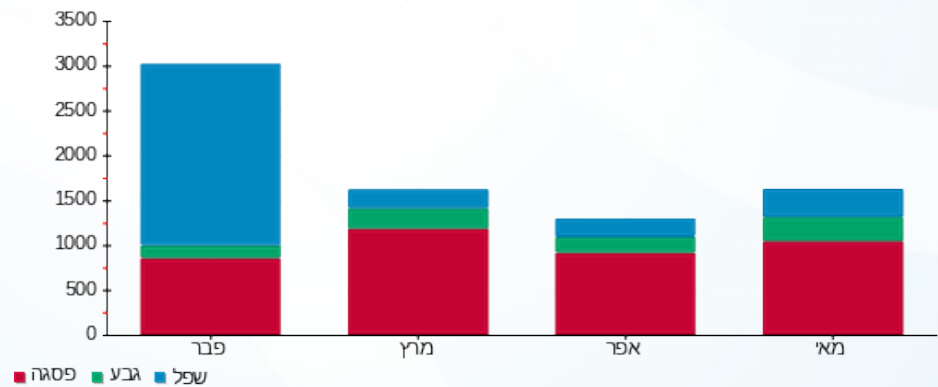



12/06/17

תאריך הפקה:

שם דייר: מגה בעיר שלט קיר דרומי

31/05/17

תאריך קריאה נוכחית:

שם אתר: קניון גבעתיים

01/05/17

תאריך קריאה קודמת:

לקוח/ה נכבד/ה, אנו מתכבדים להגיש את חישוב צריכת החשמל לתקופה 01/05/17 - 31/05/17:

מגה בעיר שלט קיר דרומי - 4 - 00023952

| סה"כ לתשלום | מחיר לקוט"ש בא"ג | סה"כ צריכה בקוט"ש | קריאה נוכחית | קריאה קודמת | סוג צריכה | סוג תעריף |
|-------------|------------------|-------------------|--------------|-------------|--------------------------|-----------|
| | | | 31/05/17 | 01/05/17 | פרטי חשבון עבור תאריכים: | |
| 7.41 ₪ | 48.38 | 15.31 | 2,687.30 | 2,671.99 | פסגה | 777 |
| 11.99 ₪ | 40.52 | 29.60 | 2,851.15 | 2,821.55 | גבע | 778 |
| 23.80 ₪ | 33.74 | 70.53 | 5,873.16 | 5,802.63 | שפל | 779 |

סה"כ צריכה לדייר:

| סה"כ לתשלום | סה"כ צריכה בקוט"ש | סה"כ צריכה שפל | סה"כ צריכה גבע | סה"כ צריכה בפסגה | שיא ביקוש |
|-------------|-------------------|----------------|----------------|------------------|-----------|
| 43.20 ₪ | 115.44 | 70.53 | 29.60 | 15.31 | |

| | | |
|----------|--------------------|---------------------|
| 183.91 ₪ | תשלום קבוע | |
| 227.11 ₪ | סה"כ לתשלום | לא כולל מע"מ |

התפלגות חיוב בש"ח לפי תעו"ז

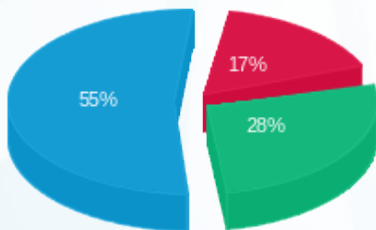

- פסגה (7.41 ₪)
- גבע (11.99 ₪)
- שפל (23.80 ₪)

הסטוריית צריכה בקוט"ש

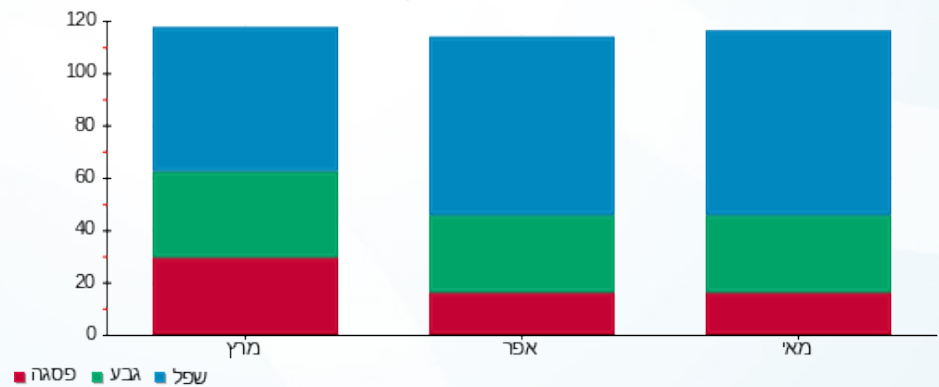

12/06/17

תאריך הפקה:

שם דייר: מגה בעיר שלט קיר מזרחי

31/05/17

תאריך קריאה נוכחית:

שם אתר: קניון גבעתיים

01/05/17

תאריך קריאה קודמת:

לקוח/ה נכבד/ה, אנו מתכבדים להגיש את חישוב צריכת החשמל לתקופה 01/05/17 - 31/05/17:

מגה בעיר שלט קיר מזרחי - 6 - 00015933

| סה"כ לתשלום | מחיר לקוט"ש בא"ג | סה"כ צריכה בקוט"ש | קריאה נוכחית | קריאה קודמת | סוג צריכה | סוג תעריף |
|-------------|------------------|-------------------|--------------|-------------|-----------|--------------------------|
| | | | 31/05/17 | 01/05/17 | | פרטי חשבון עבור תאריכים: |
| ₪ 2.17 | 48.38 | 4.48 | 1,543.04 | 1,538.56 | פסגה | 777 |
| ₪ 3.36 | 40.52 | 8.28 | 2,003.32 | 1,995.03 | גבע | 778 |
| ₪ 6.49 | 33.74 | 19.23 | 3,844.83 | 3,825.60 | שפל | 779 |

סה"כ צריכה לדייר:

| סה"כ לתשלום | סה"כ צריכה בקוט"ש | סה"כ צריכה שפל | סה"כ צריכה גבע | סה"כ צריכה בפסגה | שיא ביקוש |
|-------------|-------------------|----------------|----------------|------------------|-----------|
| ₪ 12.01 | 32.00 | 19.23 | 8.28 | 4.48 | |

| | | |
|----------|--------------------|---------------------|
| ₪ 183.91 | תשלום קבוע | |
| ₪ 195.92 | סה"כ לתשלום | לא כולל מע"מ |

התפלגות חיוב בש"ח לפי תעו"ז

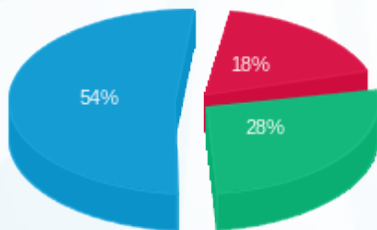

- פסגה (₪ 2.17)
- גבע (₪ 3.36)
- שפל (₪ 6.49)

הסטוריית צריכה בקוט"ש

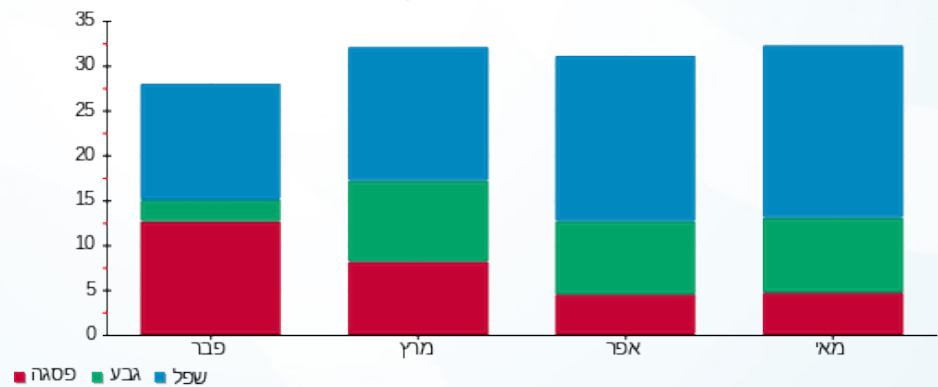

12/06/17

תאריך הפקה:

שם דייר: מחסן 30 נאמן

31/05/17

תאריך קריאה נוכחית:

שם אתר: קניון גבעתיים

01/05/17

תאריך קריאה קודמת:

לקוח/ה נכבד/ה, אנו מתכבדים להגיש את חישוב צריכת החשמל לתקופה 01/05/17 - 31/05/17:

מחסן 30 נאמן - 4 - 00023960

| סה"כ לתשלום | מחיר לקוט"ש בא"ג | סה"כ צריכה בקוט"ש | קריאה נוכחית | קריאה קודמת | סוג צריכה | סוג תעריף |
|-------------|------------------|-------------------|--------------|-------------|--------------------------|-----------|
| | | | 31/05/17 | 01/05/17 | פרטי חשבון עבור תאריכים: | |
| ₪ 319.99 | 48.38 | 661.42 | 38,674.10 | 38,012.68 | פסגה | 777 |
| ₪ 145.00 | 40.52 | 357.84 | 21,419.98 | 21,062.14 | גבע | 778 |
| ₪ 259.53 | 33.74 | 769.22 | 60,458.53 | 59,689.31 | שפל | 779 |

סה"כ צריכה לדייר:

| סה"כ לתשלום | סה"כ צריכה בקוט"ש | סה"כ צריכה שפל | סה"כ צריכה גבע | סה"כ צריכה בפסגה | שיא ביקוש |
|-------------|-------------------|----------------|----------------|------------------|-----------|
| ₪ 724.52 | 1,788.47 | 769.22 | 357.84 | 661.42 | |

| | | |
|----------|--------------------|---------------------|
| ₪ 183.91 | תשלום קבוע | |
| ₪ 908.43 | סה"כ לתשלום | לא כולל מע"מ |

התפלגות חיוב בש"ח לפי תעו"ז

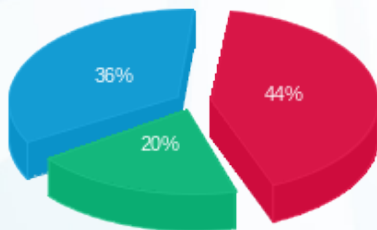

- פסגה (₪ 319.99)
- גבע (₪ 145.00)
- שפל (₪ 259.53)

הסטוריית צריכה בקוט"ש

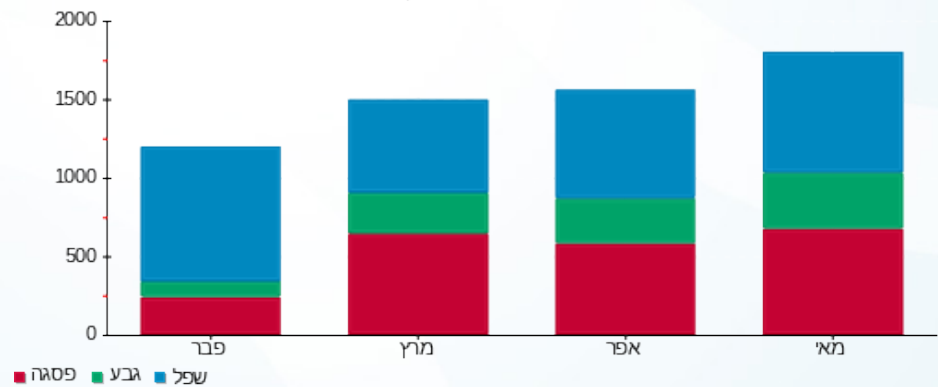



12/06/17

תאריך הפקה:

שם דייר: מחסן ארומה
שם אתר: קניון גבעתיים

31/05/17

תאריך קריאה נוכחית:

01/05/17

תאריך קריאה קודמת:

לקוח/ה נכבד/ה, אנו מתכבדים להגיש את חישוב צריכת החשמל לתקופה 01/05/17 - 31/05/17:

מחסן ארומה - 8 - 00023950

| סה"כ לתשלום | מחיר לקוט"ש בא"ג | סה"כ צריכה בקוט"ש | קריאה נוכחית | קריאה קודמת | סוג צריכה | סוג תעריף |
|-------------|------------------|-------------------|--------------|-------------|--------------------------|-----------|
| | | | 31/05/17 | 01/05/17 | פרטי חשבון עבור תאריכים: | |
| ₪ 315.77 | 48.38 | 652.69 | 76,849.49 | 76,196.80 | פסגה | 777 |
| ₪ 131.90 | 40.52 | 325.51 | 65,560.86 | 65,235.35 | גבע | 778 |
| ₪ 224.76 | 33.74 | 666.16 | 109,332.27 | 108,666.11 | שפל | 779 |

סה"כ צריכה לדייר:

| סה"כ לתשלום | סה"כ צריכה בקוט"ש | סה"כ צריכה שפל | סה"כ צריכה גבע | סה"כ צריכה בפסגה | שיא ביקוש |
|-------------|-------------------|----------------|----------------|------------------|-----------|
| ₪ 672.43 | 1,644.35 | 666.16 | 325.51 | 652.69 | |

| | | |
|----------|--------------------|---------------------|
| ₪ 183.91 | תשלום קבוע | |
| ₪ 856.34 | סה"כ לתשלום | לא כולל מע"מ |

התפלגות חיוב בש"ח לפי תעו"ז

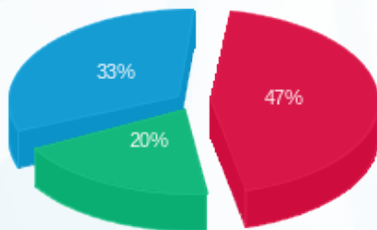

- פסגה (₪ 315.77)
- גבע (₪ 131.90)
- שפל (₪ 224.76)

הסטוריית צריכה בקוט"ש

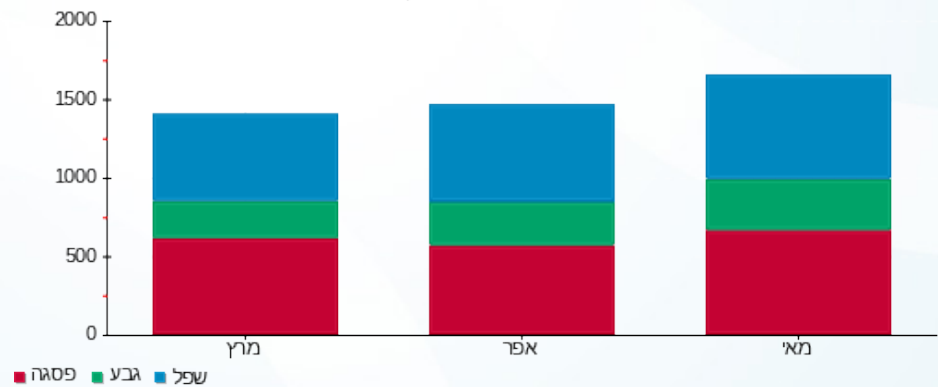



12/06/17

תאריך הפקדה:

שם דייר: מחסן ארקפה

31/05/17

תאריך קריאה נוכחית:

שם אתר: קניון גבעתיים

01/05/17

תאריך קריאה קודמת:

לקוח/ה נכבד/ה, אנו מתכבדים להגיש את חישוב צריכת החשמל לתקופה 01/05/17 - 31/05/17:

מחסן ארקפה - 6 - 00023945

| סה"כ לתשלום | מחיר לקוט"ש בא"ג | סה"כ צריכה בקוט"ש | קריאה נוכחית | קריאה קודמת | סוג צריכה | סוג תעריף |
|-------------|------------------|-------------------|--------------|-------------|-----------|--------------------------|
| | | | 31/05/17 | 01/05/17 | | פרטי חשבון עבור תאריכים: |
| ₪ 412.46 | 48.38 | 852.54 | 93,463.45 | 92,610.90 | פסגה | 777 |
| ₪ 186.95 | 40.52 | 461.38 | 79,778.72 | 79,317.34 | גבע | 778 |
| ₪ 339.21 | 33.74 | 1,005.37 | 149,643.80 | 148,638.43 | שפל | 779 |

סה"כ צריכה לדייר:

| סה"כ לתשלום | סה"כ צריכה בקוט"ש | סה"כ צריכה שפל | סה"כ צריכה גבע | סה"כ צריכה בפסגה | שיא ביקוש |
|-------------|-------------------|----------------|----------------|------------------|-----------|
| ₪ 938.63 | 2,319.30 | 1,005.37 | 461.38 | 852.54 | |

| | | |
|------------|--------------------|---------------------|
| ₪ 183.91 | תשלום קבוע | |
| ₪ 1,122.54 | סה"כ לתשלום | לא כולל מע"מ |

התפלגות חיוב בש"ח לפי תעו"ז

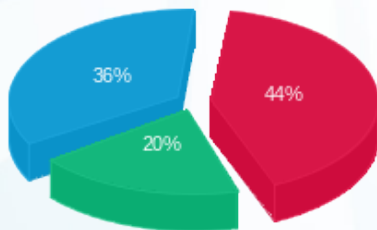

- פסגה (₪ 412.46) 44%
- גבע (₪ 186.95) 20%
- שפל (₪ 339.21) 36%

הסטוריית צריכה בקוט"ש

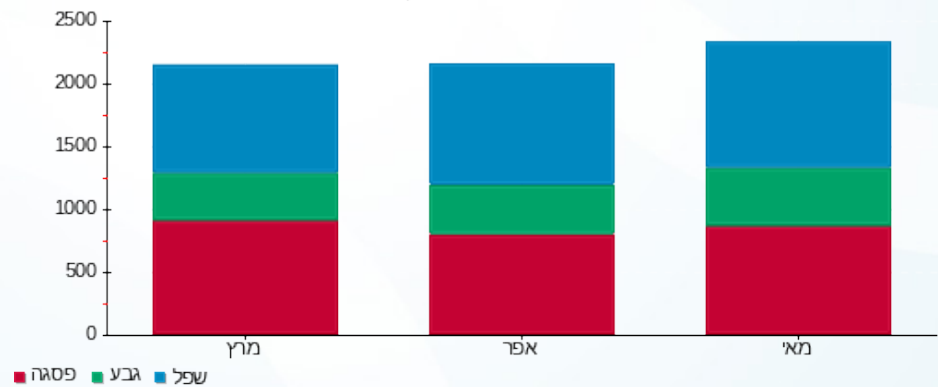

12/06/17 תאריך הפקה:
 31/05/17 תאריך קריאה נוכחית:
 01/05/17 תאריך קריאה קודמת:

שם דייר: מחסן סושי
 שם אתר: קניון גבעתיים

לקוח/ה נכבד/ה, אנו מתכבדים להגיש את חישוב צריכת החשמל לתקופה 01/05/17 - 31/05/17:

מחסן סושי - 8 - 00023962

| סה"כ לתשלום | מחיר לקוט"ש בא"ג | סה"כ צריכה בקוט"ש | קריאה נוכחית | קריאה קודמת | סוג צריכה | סוג תעריף |
|-------------|------------------|-------------------|--------------|-------------|--------------------------|-----------|
| | | | 31/05/17 | 01/05/17 | פרטי חשבון עבור תאריכים: | |
| ₪ 465.61 | 48.38 | 962.39 | 38,401.80 | 37,439.41 | פסגה | 777 |
| ₪ 60.02 | 40.52 | 148.12 | 10,669.15 | 10,521.02 | גבע | 778 |
| ₪ 49.63 | 33.74 | 147.09 | 19,795.65 | 19,648.56 | שפל | 779 |

סה"כ צריכה לדייר:

| סה"כ לתשלום | סה"כ צריכה בקוט"ש | סה"כ צריכה שפל | סה"כ צריכה גבע | סה"כ צריכה בפסגה | שיא ביקוש |
|-------------|-------------------|----------------|----------------|------------------|-----------|
| ₪ 575.25 | 1,257.61 | 147.09 | 148.12 | 962.39 | |

| | | |
|----------|--------------------|---------------------|
| ₪ 183.91 | תשלום קבוע | |
| ₪ 759.16 | סה"כ לתשלום | לא כולל מע"מ |

התפלגות חיוב בש"ח לפי תעו"ז

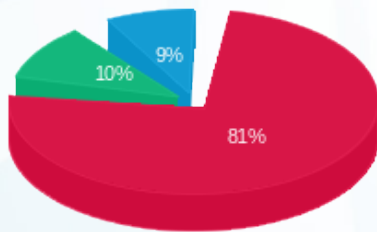

- פסגה (₪ 465.61)
- גבע (₪ 60.02)
- שפל (₪ 49.63)

הסטוריית צריכה בקוט"ש

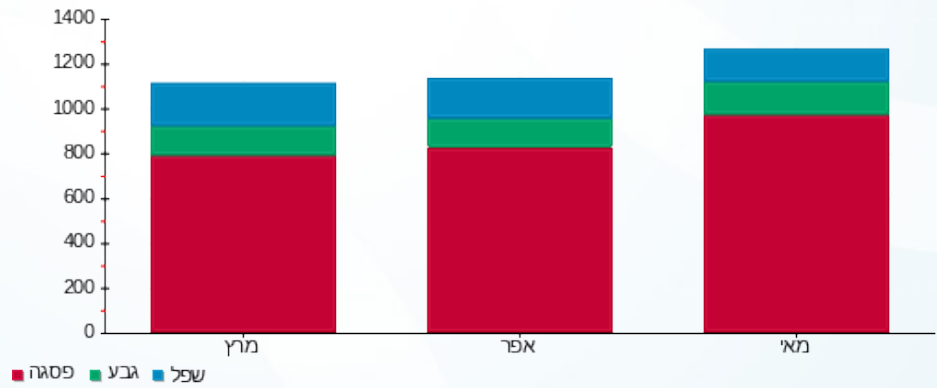



12/06/17

תאריך הפקה:

שם דייר: מכבידנט
שם אתר: קניון גבעתיים

31/05/17

תאריך קריאה נוכחית:

01/05/17

תאריך קריאה קודמת:

לקוח/ה נכבד/ה, אנו מתכבדים להגיש את חישוב צריכת החשמל לתקופה 01/05/17 - 31/05/17:

מכבידנט - 4 - 00022687

| סה"כ לתשלום | מחיר לקוט"ש בא"ג | סה"כ צריכה בקוט"ש | קריאה נוכחית | קריאה קודמת | סוג צריכה | סוג תעריף |
|-------------|------------------|-------------------|--------------|--------------|--------------------------|-----------|
| | | | 31/05/17 | 01/05/17 | פרטי חשבון עבור תאריכים: | |
| 2,310.50 ₪ | 48.38 | 4,775.73 | 1,146,289.40 | 1,141,513.66 | פסגה | 777 |
| 544.23 ₪ | 40.52 | 1,343.11 | 991,173.52 | 989,830.41 | גבע | 778 |
| 247.92 ₪ | 33.74 | 734.80 | 675,576.82 | 674,842.02 | שפל | 779 |

סה"כ צריכה לדייר:

| סה"כ לתשלום | סה"כ צריכה בקוט"ש | סה"כ צריכה שפל | סה"כ צריכה גבע | סה"כ צריכה בפסגה | שיא ביקוש |
|-------------|-------------------|----------------|----------------|------------------|-----------|
| 3,102.65 ₪ | 6,853.64 | 734.80 | 1,343.11 | 4,775.73 | |

| | | |
|------------|--------------------|---------------------|
| 183.91 ₪ | תשלום קבוע | |
| 3,286.56 ₪ | סה"כ לתשלום | לא כולל מע"מ |

התפלגות חיוב בש"ח לפי תעו"ז

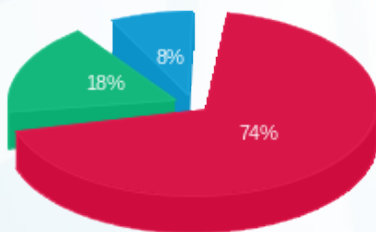

■ פסגה (2,310.50 ₪)
■ גבע (544.23 ₪)
■ שפל (247.92 ₪)

הסטוריית צריכה בקוט"ש

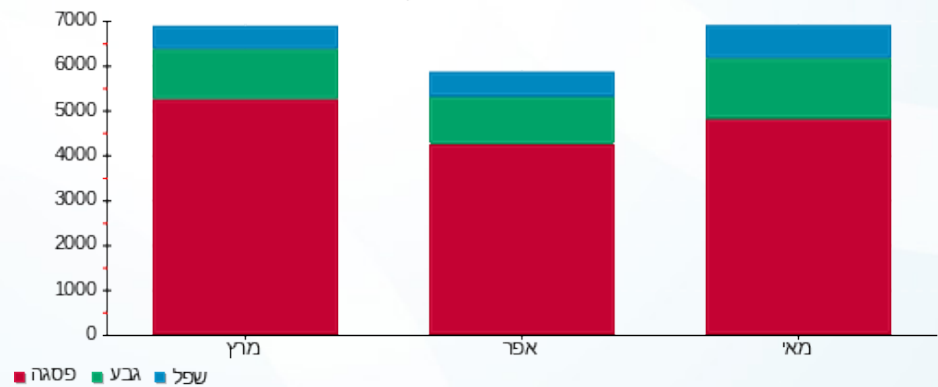



12/06/17

תאריך הפקה:

שם דייר: מסעדת טיטו
שם אתר: קניון גבעתיים

31/05/17

תאריך קריאה נוכחית:

01/05/17

תאריך קריאה קודמת:

לקוח/ה נכבד/ה, אנו מתכבדים להגיש את חישוב צריכת החשמל לתקופה 01/05/17 - 31/05/17:

מסעדת טיטו - 6 - 00023932

| סה"כ לתשלום | מחיר לקוט"ש בא"ג | סה"כ צריכה בקוט"ש | קריאה נוכחית | קריאה קודמת | סוג צריכה | סוג תעריף |
|-------------|------------------|-------------------|--------------|-------------|--------------------------|-----------|
| | | | 31/05/17 | 01/05/17 | פרטי חשבון עבור תאריכים: | |
| ₪ 5,227.52 | 48.38 | 10,805.13 | 91,729.80 | 80,924.67 | פסגה | 777 |
| ₪ 2,456.80 | 40.52 | 6,063.17 | 47,535.49 | 41,472.33 | גבע | 778 |
| ₪ 2,601.42 | 33.74 | 7,710.19 | 103,690.83 | 95,980.64 | שפל | 779 |

סה"כ צריכה לדייר:

| סה"כ לתשלום | סה"כ צריכה בקוט"ש | סה"כ צריכה שפל | סה"כ צריכה גבע | סה"כ צריכה בפסגה | שיא ביקוש |
|-------------|-------------------|----------------|----------------|------------------|-----------|
| ₪ 10,285.74 | 24,578.49 | 7,710.19 | 6,063.17 | 10,805.13 | |

| | | |
|-------------|--------------------|---------------------|
| ₪ 183.91 | תשלום קבוע | |
| ₪ 10,469.65 | סה"כ לתשלום | לא כולל מע"מ |

התפלגות חיוב בש"ח לפי תעו"ז

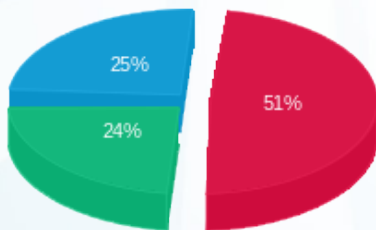

- פסגה (₪ 5,227.52)
- גבע (₪ 2,456.80)
- שפל (₪ 2,601.42)

הסטוריית צריכה בקוט"ש

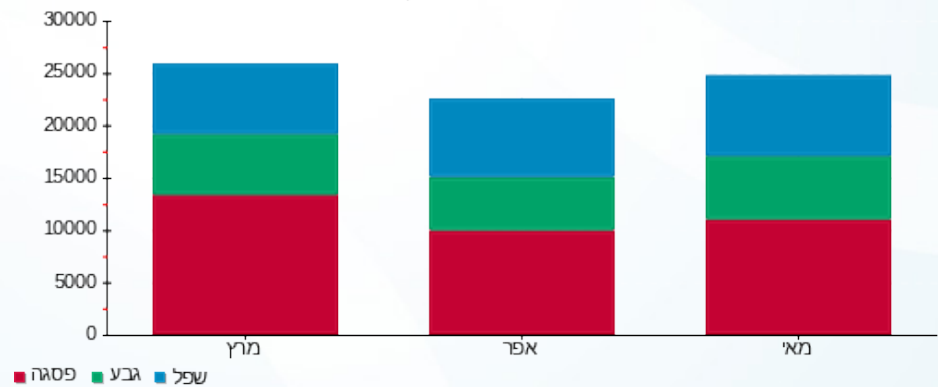

12/06/17

תאריך הפקה:

שם דייר: מעוברת
שם אתר: קניון גבעתיים

31/05/17

תאריך קריאה נוכחית:

01/05/17

תאריך קריאה קודמת:

לקוח/ה נכבד/ה, אנו מתכבדים להגיש את חישוב צריכת החשמל לתקופה 01/05/17 - 31/05/17:

מעוברת - 1 - 00023850

| סה"כ לתשלום | מחיר לקוט"ש בא"ג | סה"כ צריכה בקוט"ש | קריאה נוכחית | קריאה קודמת | סוג צריכה | סוג תעריף |
|-------------|------------------|-------------------|--------------|-------------|--------------------------|-----------|
| | | | 31/05/17 | 01/05/17 | פרטי חשבון עבור תאריכים: | |
| 205.70 ₪ | 48.38 | 425.18 | 149,303.35 | 148,878.17 | פסגה | 777 |
| 67.40 ₪ | 40.52 | 166.35 | 76,366.47 | 76,200.12 | גבע | 778 |
| 22.24 ₪ | 33.74 | 65.92 | 57,570.31 | 57,504.38 | שפל | 779 |

תוספת כסף

| סה"כ לתשלום | הערה |
|-------------|-----------|
| 84.00 ₪ | תוספת כסף |

סה"כ צריכה לדייר:

| סה"כ לתשלום | סה"כ צריכה בקוט"ש | סה"כ צריכה שפל | סה"כ צריכה גבע | סה"כ צריכה בפסגה | שיא ביקוש |
|-------------|-------------------|----------------|----------------|------------------|-----------|
| 379.35 ₪ | 657.46 | 65.92 | 166.35 | 425.18 | |

| | |
|----------|--------------|
| 183.91 ₪ | תשלום קבוע |
| 563.26 ₪ | סה"כ לתשלום |
| | לא כולל מע"מ |

התפלגות חיוב בש"ח לפי תע"ז

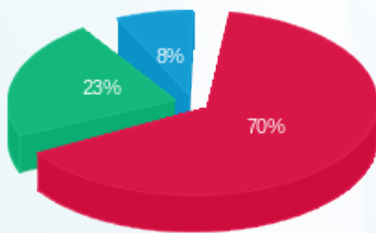

■ פסגה (205.70 ₪)
■ גבע (67.40 ₪)
■ שפל (22.24 ₪)

הסטוריית צריכה בקוט"ש

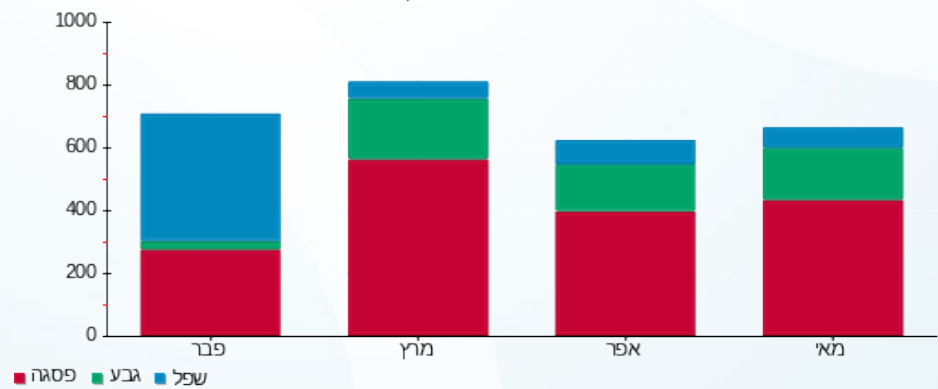



12/06/17

תאריך הפקה:

שם דייר: מקדונלדס
שם אתר: קניון גבעתיים

31/05/17

תאריך קריאה נוכחית:

01/05/17

תאריך קריאה קודמת:

לקוח/ה נכבד/ה, אנו מתכבדים להגיש את חישוב צריכת החשמל לתקופה 01/05/17 - 31/05/17:

00023948 - 2 - מקדונלדס

| סוג תעריף | סוג צריכה | קריאה קודמת | קריאה נוכחית | סה"כ צריכה בקוט"ש | מחיר לקוט"ש בא"ג | סה"כ לתשלום |
|--------------------------|-----------|-------------|--------------|-------------------|------------------|-------------|
| פרטי חשבון עבור תאריכים: | | | 01/05/17 | 31/05/17 | | |
| 777 | פסגה | 558,075.88 | 563,456.83 | 5,380.95 | 48.38 | 2,603.30 ₪ |
| 778 | גבע | 392,674.03 | 395,751.49 | 3,077.47 | 40.52 | 1,246.99 ₪ |
| 779 | שפל | 662,922.80 | 667,595.73 | 4,672.93 | 33.74 | 1,576.65 ₪ |

00023948 - 7 - מקדונלדס

| סוג תעריף | סוג צריכה | קריאה קודמת | קריאה נוכחית | סה"כ צריכה בקוט"ש | מחיר לקוט"ש בא"ג | סה"כ לתשלום |
|--------------------------|-----------|-------------|--------------|-------------------|------------------|-------------|
| פרטי חשבון עבור תאריכים: | | | 01/05/17 | 31/05/17 | | |
| 777 | פסגה | 250,637.24 | 253,490.03 | 2,852.79 | 48.38 | 1,380.18 ₪ |
| 778 | גבע | 186,667.61 | 188,129.93 | 1,462.32 | 40.52 | 592.53 ₪ |
| 779 | שפל | 235,277.53 | 236,928.35 | 1,650.83 | 33.74 | 556.99 ₪ |

סה"כ צריכה לדייר:

| שיא ביקוש | סה"כ צריכה בפסגה | סה"כ צריכה גבע | סה"כ צריכה שפל | סה"כ צריכה בקוט"ש | סה"כ לתשלום |
|-----------|------------------|----------------|----------------|-------------------|-------------|
| | 8,233.74 | 4,539.78 | 6,323.75 | 19,097.27 | 7,956.64 ₪ |

| | | |
|------------|-------------|--------------|
| 183.91 ₪ | תשלום קבוע | |
| 8,140.55 ₪ | סה"כ לתשלום | לא כולל מע"מ |

התפלגות חיוב בש"ח לפי תעו"ז

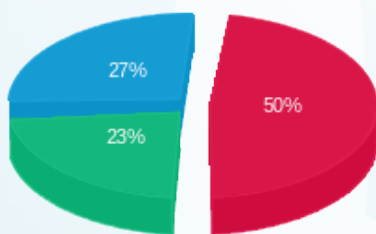

פסגה (3,983.48 ₪) ■
גבע (1,839.52 ₪) ■
שפל (2,133.63 ₪) ■

הסטוריית צריכה בקוט"ש

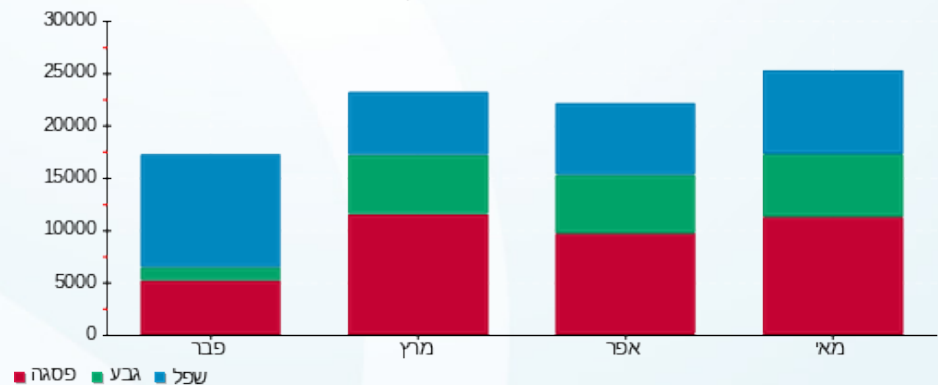



12/06/17

תאריך הפקה:

שם דייר: מתפרה
שם אתר: קניון גבעתיים

31/05/17

תאריך קריאה נוכחית:

01/05/17

תאריך קריאה קודמת:

לקוח/ה נכבד/ה, אנו מתכבדים להגיש את חישוב צריכת החשמל לתקופה 01/05/17 - 31/05/17:

מתפרה - 1 - 00011179

| סה"כ לתשלום | מחיר לקוט"ש בא"ג | סה"כ צריכה בקוט"ש | קריאה נוכחית | קריאה קודמת | סוג צריכה | סוג תעריף |
|-------------|------------------|-------------------|--------------|-------------|--------------------------|-----------|
| | | | 31/05/17 | 01/05/17 | פרטי חשבון עבור תאריכים: | |
| 296.48 ₪ | 48.38 | 612.81 | 28,016.82 | 27,404.01 | פסגה | 777 |
| 53.45 ₪ | 40.52 | 131.91 | 6,732.72 | 6,600.80 | גבע | 778 |
| 13.78 ₪ | 33.74 | 40.84 | 10,304.94 | 10,264.11 | שפל | 779 |

סה"כ צריכה לדייר:

| סה"כ לתשלום | סה"כ צריכה בקוט"ש | סה"כ צריכה שפל | סה"כ צריכה גבע | סה"כ צריכה בפסגה | שיא ביקוש |
|-------------|-------------------|----------------|----------------|------------------|-----------|
| 363.71 ₪ | 785.56 | 40.84 | 131.91 | 612.81 | |

| | | |
|----------|--------------------|---------------------|
| 183.91 ₪ | תשלום קבוע | |
| 547.62 ₪ | סה"כ לתשלום | לא כולל מע"מ |

התפלגות חיוב בש"ח לפי תעו"ז

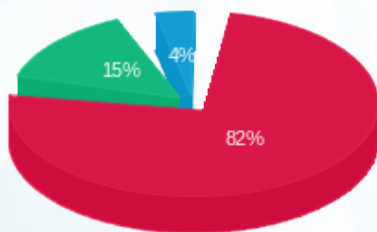

- פסגה (296.48 ₪)
- גבע (53.45 ₪)
- שפל (13.78 ₪)

הסטוריית צריכה בקוט"ש

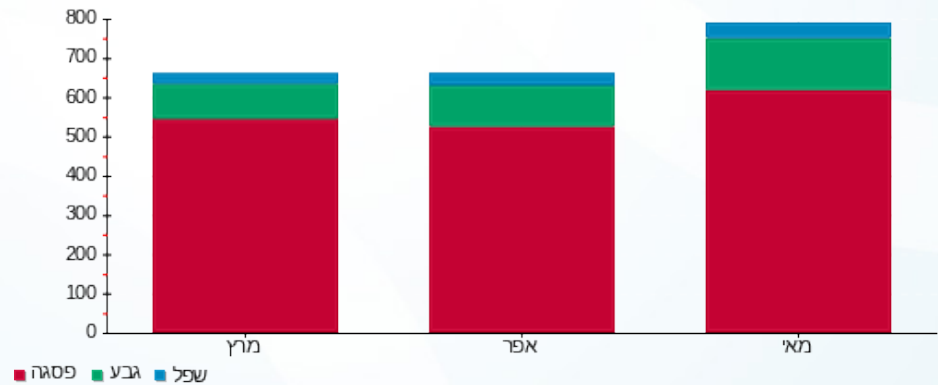



12/06/17

תאריך הפקה:

שם דייר: נאוטיקה
שם אתר: קניון גבעתיים

31/05/17

תאריך קריאה נוכחית:

01/05/17

תאריך קריאה קודמת:

לקוח/ה נכבד/ה, אנו מתכבדים להגיש את חישוב צריכת החשמל לתקופה 01/05/17 - 31/05/17:

נאוטיקה - 2 - 00023946

| סה"כ לתשלום | מחיר לקוט"ש בא"ג | סה"כ צריכה בקוט"ש | קריאה נוכחית | קריאה קודמת | סוג צריכה | סוג תעריף |
|-------------|------------------|-------------------|--------------|-------------|--------------------------|-----------|
| | | | 31/05/17 | 01/05/17 | פרטי חשבון עבור תאריכים: | |
| 1,164.72 ₪ | 48.38 | 2,407.43 | 128,807.06 | 126,399.63 | פסגה | 777 |
| 392.51 ₪ | 40.52 | 968.67 | 49,757.10 | 48,788.43 | גבע | 778 |
| 238.46 ₪ | 33.74 | 706.76 | 63,990.58 | 63,283.82 | שפל | 779 |

סה"כ צריכה לדייר:

| סה"כ לתשלום | סה"כ צריכה בקוט"ש | סה"כ צריכה שפל | סה"כ צריכה גבע | סה"כ צריכה בפסגה | שיא ביקוש |
|-------------|-------------------|----------------|----------------|------------------|-----------|
| 1,795.68 ₪ | 4,082.86 | 706.76 | 968.67 | 2,407.43 | |

| | | |
|------------|--------------------|---------------------|
| 183.91 ₪ | תשלום קבוע | |
| 1,979.59 ₪ | סה"כ לתשלום | לא כולל מע"מ |

התפלגות חיוב בש"ח לפי תעו"ז

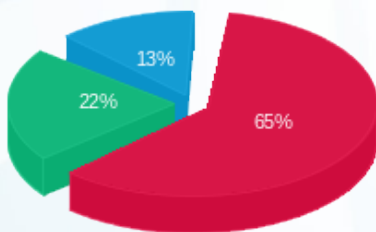

פסגה (1,164.72 ₪)
גבע (392.51 ₪)
שפל (238.46 ₪)

הסטוריית צריכה בקוט"ש

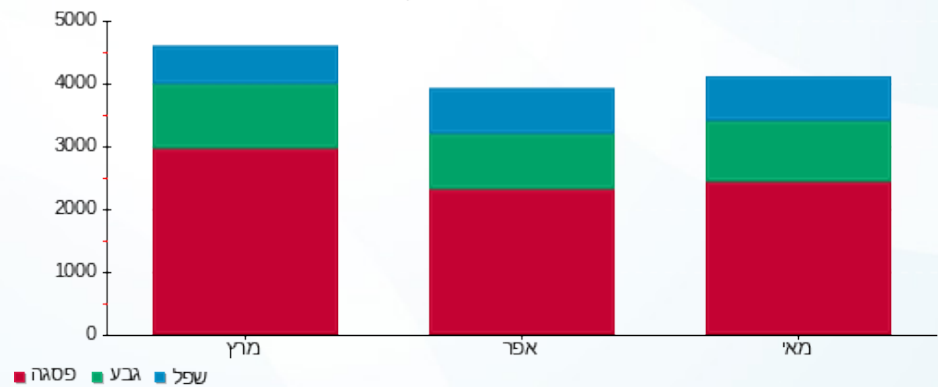

12/06/17

תאריך הפקה:

שם דייר: נאטורפיל- מרכזים לרפואה אסתטית
שם אתר: קניון גבעתיים

31/05/17

תאריך קריאה נוכחית:

01/05/17

תאריך קריאה קודמת:

לקוח/ה נכבד/ה, אנו מתכבדים להגיש את חישוב צריכת החשמל לתקופה 01/05/17 - 31/05/17:

נאטורפיל- מרכזים לרפואה אסתטית - 6 - 00015942

| סוג תעריף | סוג צריכה | קריאה קודמת | קריאה נוכחית | סה"כ צריכה בקוט"ש | מחיר לקוט"ש בא"ג | סה"כ לתשלום |
|--------------------------|-----------|-------------|--------------|-------------------|------------------|-------------|
| פרטי חשבון עבור תאריכים: | | | | | | |
| 777 | פסגה | 01/05/17 | 31/05/17 | 202.42 | 48.38 | 97.93 ₪ |
| 778 | גבע | 1,654.22 | 1,743.02 | 88.80 | 40.52 | 35.98 ₪ |
| 779 | שפל | 3,080.05 | 3,184.37 | 104.32 | 33.74 | 35.20 ₪ |

סה"כ צריכה לדייר:

| שיא ביקוש | סה"כ צריכה בפסגה | סה"כ צריכה גבע | סה"כ צריכה שפל | סה"כ צריכה בקוט"ש | סה"כ לתשלום |
|-----------|------------------|----------------|----------------|-------------------|-------------|
| | 202.42 | 88.80 | 104.32 | 395.53 | 169.11 ₪ |

| | | |
|----------|-------------|--------------|
| 183.91 ₪ | תשלום קבוע | |
| 353.02 ₪ | סה"כ לתשלום | לא כולל מע"מ |

התפלגות חיוב בש"ח לפי תעו"ז

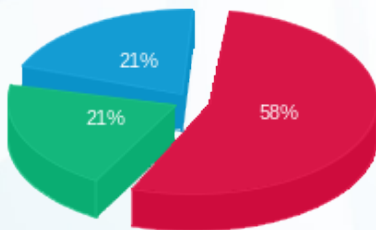

- פסגה (97.93 ₪)
- גבע (35.98 ₪)
- שפל (35.20 ₪)

הסטוריית צריכה בקוט"ש

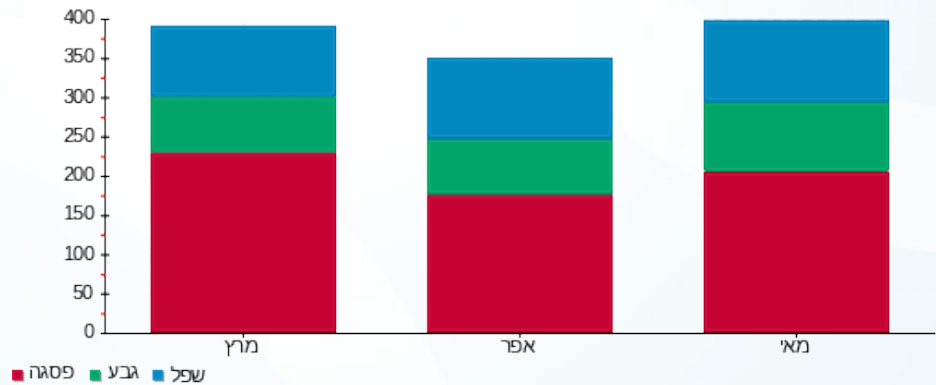

- פסגה
- גבע
- שפל

12/06/17

תאריך הפקה:

שם דייר: סופר פארם שלט קיר דרומי
שם אתר: קניון גבעתיים

31/05/17

תאריך קריאה נוכחית:

01/05/17

תאריך קריאה קודמת:

לקוח/ה נכבד/ה, אנו מתכבדים להגיש את חישוב צריכת החשמל לתקופה 01/05/17 - 31/05/17:

שלט לחלוקה מגה בעיר+סקאל ספורט - 4 - 00023952

| סוג תעריף | סוג צריכה | קריאה קודמת | קריאה נוכחית | סה"כ צריכה בקוט"ש | מחיר לקוט"ש בא"ג | סה"כ לתשלום |
|--------------------------|-----------|-------------|--------------|-------------------|------------------|-------------|
| פרטי חשבון עבור תאריכים: | | | | | | |
| 777 | פסגה | 01/05/17 | 31/05/17 | 15.31 | 48.38 | 7.41 ₪ |
| 778 | גבע | 2,821.55 | 2,851.15 | 29.60 | 40.52 | 11.99 ₪ |
| 779 | שפל | 5,802.63 | 5,873.16 | 70.53 | 33.74 | 23.80 ₪ |

סה"כ צריכה לדייר:

| שיא ביקוש | סה"כ צריכה בפסגה | סה"כ צריכה גבע | סה"כ צריכה שפל | סה"כ צריכה בקוט"ש | סה"כ לתשלום |
|-----------|------------------|----------------|----------------|-------------------|-------------|
| | 15.31 | 29.60 | 70.53 | 115.44 | 43.20 ₪ |

| | | |
|----------|-------------|--------------|
| 183.91 ₪ | תשלום קבוע | |
| 227.11 ₪ | סה"כ לתשלום | לא כולל מע"מ |

התפלגות חיוב בש"ח לפי תעו"ז

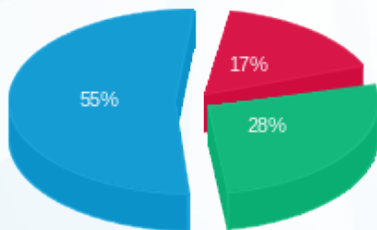

פסגה (7.41 ₪) 55%
גבע (11.99 ₪) 28%
שפל (23.80 ₪) 17%

הסטוריית צריכה בקוט"ש

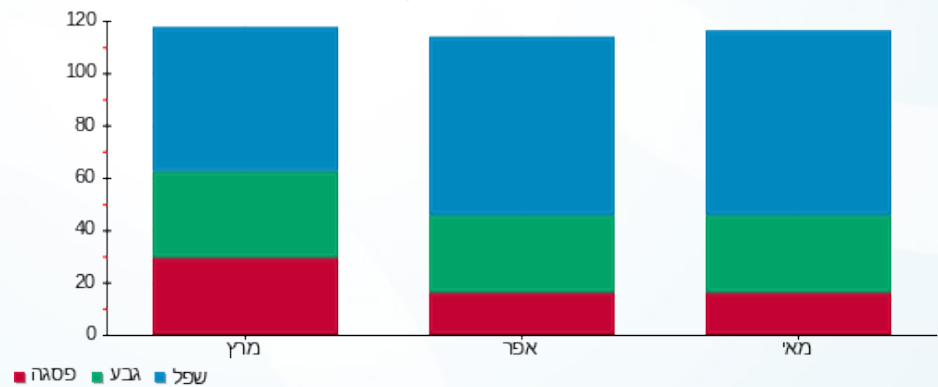

12/06/17

תאריך הפקה:

שם דייר: סיטי דנט מכוני רנטגן בעמ

31/05/17

תאריך קריאה נוכחית:

שם אתר: קניון גבעתיים

01/05/17

תאריך קריאה קודמת:

לקוח/ה נכבד/ה, אנו מתכבדים להגיש את חישוב צריכת החשמל לתקופה 01/05/17 - 31/05/17:

סיטי דנט מכוני רנטגן בעמ - 5 - 00015942

| סה"כ לתשלום | מחיר לקוט"ש בא"ג | סה"כ צריכה בקוט"ש | קריאה נוכחית | קריאה קודמת | סוג צריכה | סוג תעריף |
|-------------|------------------|-------------------|--------------|-------------|--------------------------|-----------|
| | | | 31/05/17 | 01/05/17 | פרטי חשבון עבור תאריכים: | |
| 177.17 ₪ | 48.38 | 366.20 | 7,624.65 | 7,258.44 | פסגה | 777 |
| 34.22 ₪ | 40.52 | 84.45 | 1,747.78 | 1,663.33 | גבע | 778 |
| 36.94 ₪ | 33.74 | 109.48 | 5,163.12 | 5,053.64 | שפל | 779 |

סה"כ צריכה לדייר:

| סה"כ לתשלום | סה"כ צריכה בקוט"ש | סה"כ צריכה שפל | סה"כ צריכה גבע | סה"כ צריכה בפסגה | שיא ביקוש |
|-------------|-------------------|----------------|----------------|------------------|-----------|
| 248.33 ₪ | 560.14 | 109.48 | 84.45 | 366.20 | |

| | | |
|----------|--------------------|---------------------|
| 183.91 ₪ | תשלום קבוע | |
| 432.24 ₪ | סה"כ לתשלום | לא כולל מע"מ |

התפלגות חיוב בש"ח לפי תעו"ז

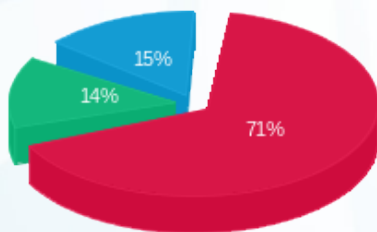

- פסגה (177.17 ₪) 71%
- גבע (34.22 ₪) 14%
- שפל (36.94 ₪) 15%

הסטוריית צריכה בקוט"ש

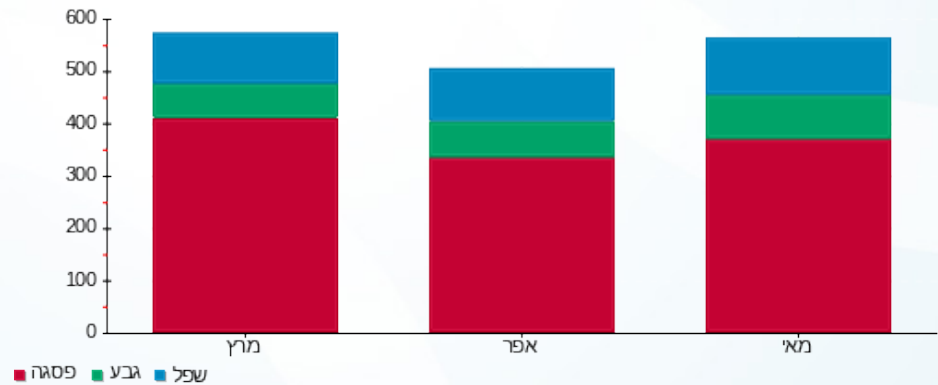

12/06/17 תאריך הפקה:
 31/05/17 תאריך קריאה נוכחית:
 01/05/17 תאריך קריאה קודמת:

שם דייר: סליו
 שם אתר: קניון גבעתיים

לקוח/ה נכבד/ה, אנו מתכבדים להגיש את חישוב צריכת החשמל לתקופה 01/05/17 - 31/05/17:

סליו - 2 - 00023857

| סה"כ לתשלום | מחיר לקוט"ש בא"ג | סה"כ צריכה בקוט"ש | קריאה נוכחית | קריאה קודמת | סוג צריכה | סוג תעריף |
|-------------|------------------|-------------------|--------------|-------------|--------------------------|-----------|
| | | | 31/05/17 | 01/05/17 | פרטי חשבון עבור תאריכים: | |
| 1,392.89 ₪ | 48.38 | 2,879.06 | 260,930.90 | 258,051.84 | פסגה | 777 |
| 505.91 ₪ | 40.52 | 1,248.55 | 137,513.84 | 136,265.28 | גבע | 778 |
| 195.53 ₪ | 33.74 | 579.51 | 118,899.76 | 118,320.25 | שפל | 779 |

סה"כ צריכה לדייר:

| סה"כ לתשלום | סה"כ צריכה בקוט"ש | סה"כ צריכה שפל | סה"כ צריכה גבע | סה"כ צריכה בפסגה | שיא ביקוש |
|-------------|-------------------|----------------|----------------|------------------|-----------|
| 2,094.33 ₪ | 4,707.12 | 579.51 | 1,248.55 | 2,879.06 | |

| | | |
|------------|--------------------|---------------------|
| 183.91 ₪ | תשלום קבוע | |
| 2,278.24 ₪ | סה"כ לתשלום | לא כולל מע"מ |

התפלגות חיוב בש"ח לפי תעו"ז

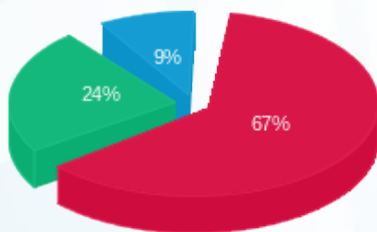

פסגה (1,392.89 ₪) 67%
 גבע (505.91 ₪) 24%
 שפל (195.53 ₪) 9%

הסטוריית צריכה בקוט"ש

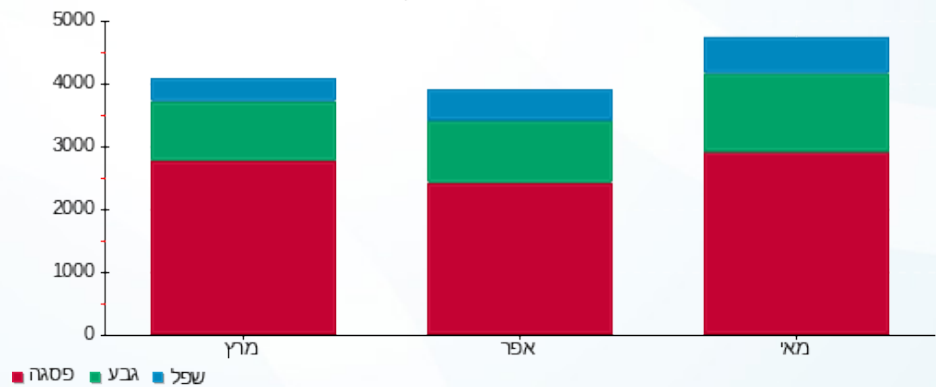

12/06/17

תאריך הפקה:

שם דייר: ספייסז
שם אתר: קניון גבעתיים

31/05/17

תאריך קריאה נוכחית:

01/05/17

תאריך קריאה קודמת:

לקוח/ה נכבד/ה, אנו מתכבדים להגיש את חישוב צריכת החשמל לתקופה 01/05/17 - 31/05/17:

ספייסז - 8 - 00023948

| סה"כ לתשלום | מחיר לקוט"ש בא"ג | סה"כ צריכה בקוט"ש | קריאה נוכחית | קריאה קודמת | סוג צריכה | סוג תעריף |
|-------------|------------------|-------------------|--------------|-------------|--------------------------|-----------|
| | | | 31/05/17 | 01/05/17 | פרטי חשבון עבור תאריכים: | |
| ₪ 3,577.85 | 48.38 | 7,395.31 | 179,794.96 | 172,399.65 | פסגה | 777 |
| ₪ 1,291.21 | 40.52 | 3,186.60 | 75,330.16 | 72,143.56 | גבע | 778 |
| ₪ 1,575.55 | 33.74 | 4,669.68 | 171,359.20 | 166,689.52 | שפל | 779 |

סה"כ צריכה לדייר:

| סה"כ לתשלום | סה"כ צריכה בקוט"ש | סה"כ צריכה שפל | סה"כ צריכה גבע | סה"כ צריכה בפסגה | שיא ביקוש |
|-------------|-------------------|----------------|----------------|------------------|-----------|
| ₪ 6,444.61 | 15,251.58 | 4,669.68 | 3,186.60 | 7,395.31 | |

| | | |
|------------|--------------------|---------------------|
| ₪ 183.91 | תשלום קבוע | |
| ₪ 6,628.52 | סה"כ לתשלום | לא כולל מע"מ |

התפלגות חיוב בש"ח לפי תעו"ז

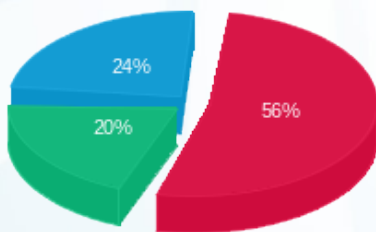

- פסגה (₪ 3,577.85)
- גבע (₪ 1,291.21)
- שפל (₪ 1,575.55)

הסטוריית צריכה בקוט"ש

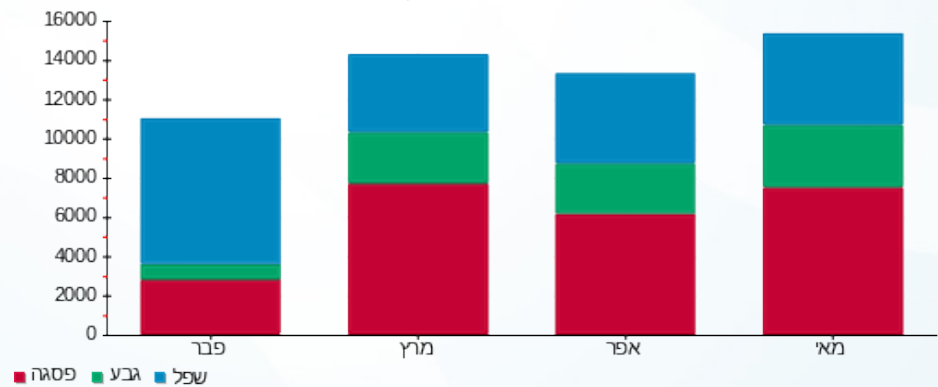



12/06/17

תאריך הפקה:

שם דייר: עו"ד יהלומי
שם אתר: קניון גבעתיים

31/05/17

תאריך קריאה נוכחית:

01/05/17

תאריך קריאה קודמת:

לקוח/ה נכבד/ה, אנו מתכבדים להגיש את חישוב צריכת החשמל לתקופה 01/05/17 - 31/05/17:

עו"ד יהלומי - 4 - 00021212

| סה"כ לתשלום | מחיר לקוט"ש בא"ג | סה"כ צריכה בקוט"ש | קריאה נוכחית | קריאה קודמת | סוג צריכה | סוג תעריף |
|-------------|------------------|-------------------|--------------|-------------|--------------------------|-----------|
| | | | 31/05/17 | 01/05/17 | פרטי חשבון עבור תאריכים: | |
| 241.62 ₪ | 48.38 | 499.43 | 29,641.61 | 29,142.18 | פסגה | 777 |
| 40.48 ₪ | 40.52 | 99.90 | 7,043.58 | 6,943.68 | גבע | 778 |
| 36.90 ₪ | 33.74 | 109.36 | 21,056.07 | 20,946.72 | שפל | 779 |

סה"כ צריכה לדייר:

| סה"כ לתשלום | סה"כ צריכה בקוט"ש | סה"כ צריכה שפל | סה"כ צריכה גבע | סה"כ צריכה בפסגה | שיא ביקוש |
|-------------|-------------------|----------------|----------------|------------------|-----------|
| 319.00 ₪ | 708.69 | 109.36 | 99.90 | 499.43 | |

| | | |
|----------|--------------------|---------------------|
| 183.91 ₪ | תשלום קבוע | |
| 502.91 ₪ | סה"כ לתשלום | לא כולל מע"מ |

התפלגות חיוב בש"ח לפי תעו"ז

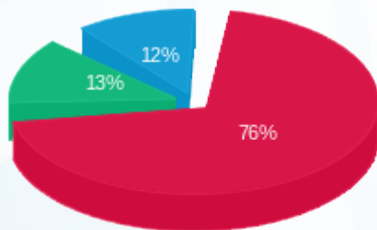

- פסגה (241.62 ₪)
- גבע (40.48 ₪)
- שפל (36.90 ₪)

הסטוריית צריכה בקוט"ש

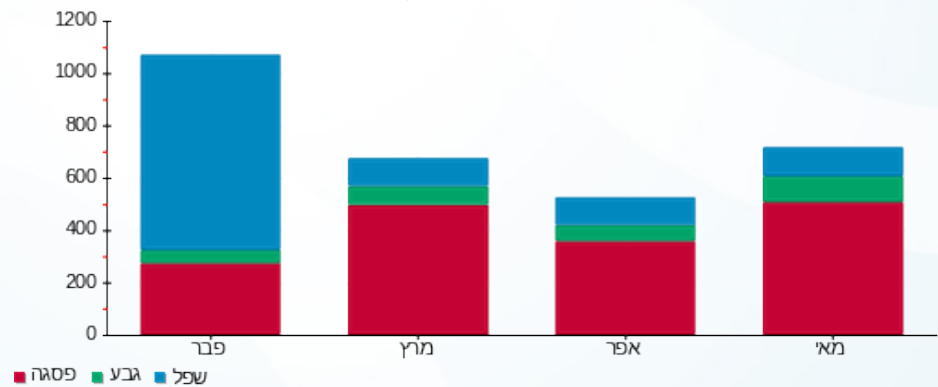

12/06/17 תאריך הפקה:
 31/05/17 תאריך קריאה נוכחית:
 01/05/17 תאריך קריאה קודמת:

שם דייר: עו"ד שילון
 שם אתר: קניון גבעתיים

לקוח/ה נכבד/ה, אנו מתכבדים להגיש את חישוב צריכת החשמל לתקופה 01/05/17 - 31/05/17:

עו"ד שילון - 1 - 00022687

| סה"כ לתשלום | מחיר לקוט"ש בא"ג | סה"כ צריכה בקוט"ש | קריאה נוכחית | קריאה קודמת | סוג צריכה | סוג תעריף |
|-------------|------------------|-------------------|--------------|-------------|--------------------------|-----------|
| | | | 31/05/17 | 01/05/17 | פרטי חשבון עבור תאריכים: | |
| ₪ 43.24 | 48.38 | 89.37 | 62,043.12 | 61,953.75 | פסגה | 777 |
| ₪ 15.86 | 40.52 | 39.15 | 55,119.68 | 55,080.53 | גבע | 778 |
| ₪ 13.01 | 33.74 | 38.55 | 33,133.63 | 33,095.09 | שפל | 779 |

סה"כ צריכה לדייר:

| סה"כ לתשלום | סה"כ צריכה בקוט"ש | סה"כ צריכה שפל | סה"כ צריכה גבע | סה"כ צריכה בפסגה | שיא ביקוש |
|-------------|-------------------|----------------|----------------|------------------|-----------|
| ₪ 72.10 | 167.06 | 38.55 | 39.15 | 89.37 | |

| | | |
|----------|--------------------|---------------------|
| ₪ 183.91 | תשלום קבוע | |
| ₪ 256.01 | סה"כ לתשלום | לא כולל מע"מ |

התפלגות חיוב בש"ח לפי תעו"ז

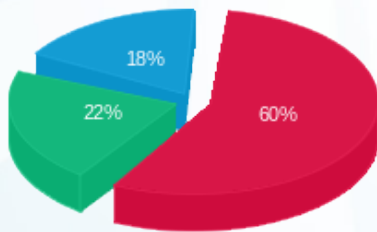

פסגה (₪ 43.24) 18%
 גבע (₪ 15.86) 22%
 שפל (₪ 13.01) 60%

הסטוריית צריכה בקוט"ש

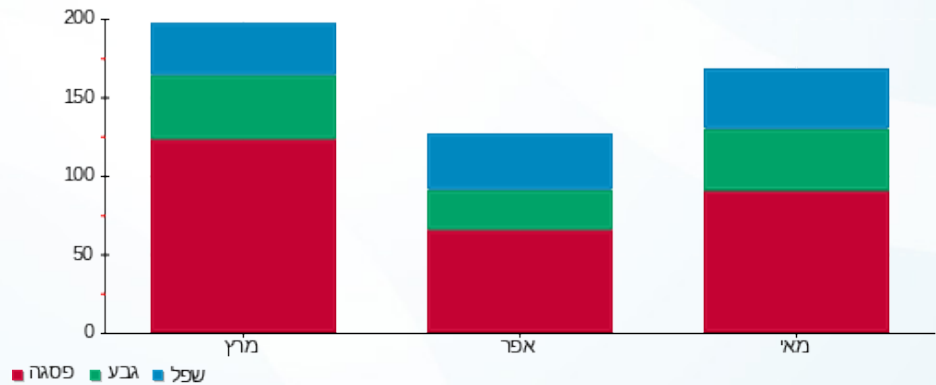

12/06/17 תאריך הפקה:
 31/05/17 תאריך קריאה נוכחית:
 01/05/17 תאריך קריאה קודמת:

שם דייר: פול אנד בר
 שם אתר: קניון גבעתיים

לקוח/ה נכבד/ה, אנו מתכבדים להגיש את חישוב צריכת החשמל לתקופה 01/05/17 - 31/05/17:

פול אנד בר - 7 - 00023930

| סה"כ לתשלום | מחיר לקוט"ש בא"ג | סה"כ צריכה בקוט"ש | קריאה נוכחית | קריאה קודמת | סוג צריכה | סוג תעריף |
|-------------|------------------|-------------------|--------------|-------------|--------------------------|-----------|
| | | | 31/05/17 | 01/05/17 | פרטי חשבון עבור תאריכים: | |
| ₪ 0.28 | 48.38 | 0.57 | 428,058.80 | 428,058.23 | פסגה | 777 |
| ₪ 0.02 | 40.52 | 0.06 | 268,613.33 | 268,613.28 | גבע | 778 |
| ₪ 0.00 | 33.74 | 0.00 | 192,596.58 | 192,596.58 | שפל | 779 |

סה"כ צריכה לדייר:

| סה"כ לתשלום | סה"כ צריכה בקוט"ש | סה"כ צריכה שפל | סה"כ צריכה גבע | סה"כ צריכה בפסגה | שיא ביקוש |
|-------------|-------------------|----------------|----------------|------------------|-----------|
| ₪ 0.30 | 0.63 | 0.00 | 0.06 | 0.57 | |

| | | |
|----------|--------------------|---------------------|
| ₪ 183.91 | תשלום קבוע | |
| ₪ 184.21 | סה"כ לתשלום | לא כולל מע"מ |

התפלגות חיוב בש"ח לפי תעו"ז

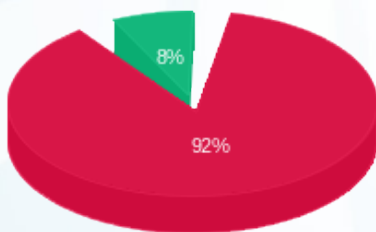

פסגה (₪ 0.28)
 גבע (₪ 0.02)
 שפל (₪ 0.00)

הסטוריית צריכה בקוט"ש

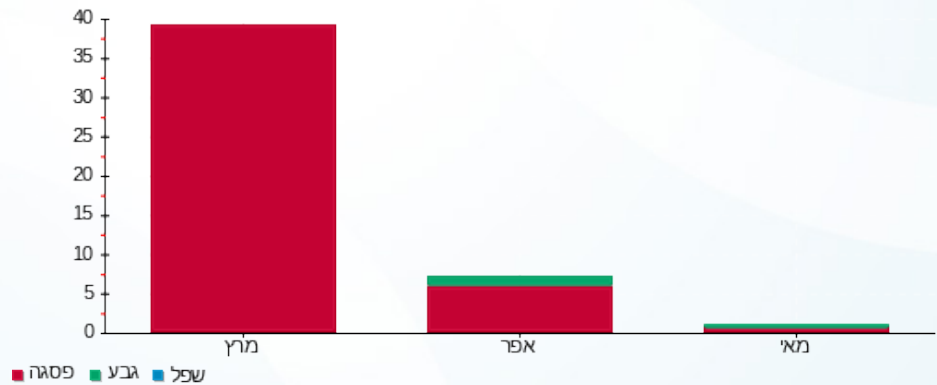



12/06/17

תאריך הפקה:

שם דייר: צילר משרדים קומה 6

31/05/17

תאריך קריאה נוכחית:

שם אתר: קניון גבעתיים

01/05/17

תאריך קריאה קודמת:

לקוח/ה נכבד/ה, אנו מתכבדים להגיש את חישוב צריכת החשמל לתקופה 01/05/17 - 31/05/17:

צ'ילר משרדים קומה 6 - 5 - 00024450

| סה"כ לתשלום | מחיר לקוט"ש בא"ג | סה"כ צריכה בקוט"ש | קריאה נוכחית | קריאה קודמת | סוג צריכה | סוג תעריף |
|-------------|------------------|-------------------|--------------|-------------|--------------------------|-----------|
| | | | 31/05/17 | 01/05/17 | פרטי חשבון עבור תאריכים: | |
| ₪ 4,876.80 | 48.38 | 10,080.20 | 534,301.83 | 524,221.62 | פסגה | 777 |
| ₪ 1,039.17 | 40.52 | 2,564.58 | 205,648.71 | 203,084.12 | גבע | 778 |
| ₪ 121.03 | 33.74 | 358.72 | 271,318.01 | 270,959.29 | שפל | 779 |

סה"כ צריכה לדייר:

| סה"כ לתשלום | סה"כ צריכה בקוט"ש | סה"כ צריכה שפל | סה"כ צריכה גבע | סה"כ צריכה בפסגה | שיא ביקוש |
|-------------|-------------------|----------------|----------------|------------------|-----------|
| ₪ 6,037.00 | 13,003.50 | 358.72 | 2,564.58 | 10,080.20 | |

| | | |
|------------|--------------------|---------------------|
| ₪ 183.91 | תשלום קבוע | |
| ₪ 6,220.91 | סה"כ לתשלום | לא כולל מע"מ |

התפלגות חיוב בש"ח לפי תעו"ז

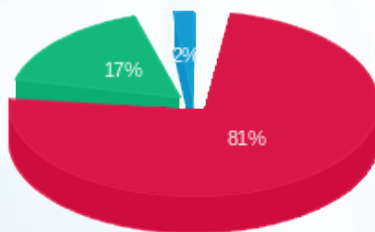

- פסגה (₪ 4,876.80) 81%
- גבע (₪ 1,039.17) 17%
- שפל (₪ 121.03) 2%

הסטוריית צריכה בקוט"ש

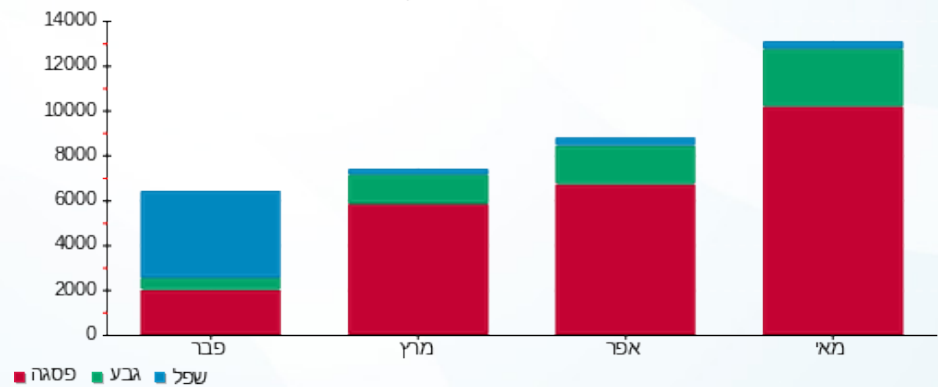

12/06/17

תאריך הפקה:

שם דייר: קדס קידס קומה 3
שם אתר: קניון גבעתיים

31/05/17

תאריך קריאה נוכחית:

01/05/17

תאריך קריאה קודמת:

לקוח/ה נכבד/ה, אנו מתכבדים להגיש את חישוב צריכת החשמל לתקופה 01/05/17 - 31/05/17:

קדס קידס קומה 3 - 7 - 00023923

| סה"כ לתשלום | מחיר לקוט"ש בא"ג | סה"כ צריכה בקוט"ש | קריאה נוכחית | קריאה קודמת | סוג צריכה | סוג תעריף |
|-------------|------------------|-------------------|--------------|-------------|--------------------------|-----------|
| | | | 31/05/17 | 01/05/17 | פרטי חשבון עבור תאריכים: | |
| 1,506.34 ₪ | 48.38 | 3,113.57 | 80,106.89 | 76,993.32 | פסגה | 777 |
| 519.69 ₪ | 40.52 | 1,282.56 | 28,527.01 | 27,244.45 | גבע | 778 |
| 243.90 ₪ | 33.74 | 722.88 | 30,912.48 | 30,189.59 | שפל | 779 |

סה"כ צריכה לדייר:

| סה"כ לתשלום | סה"כ צריכה בקוט"ש | סה"כ צריכה שפל | סה"כ צריכה גבע | סה"כ צריכה בפסגה | שיא ביקוש |
|-------------|-------------------|----------------|----------------|------------------|-----------|
| 2,269.94 ₪ | 5,119.01 | 722.88 | 1,282.56 | 3,113.57 | |

| | | |
|------------|--------------------|---------------------|
| 183.91 ₪ | תשלום קבוע | |
| 2,453.85 ₪ | סה"כ לתשלום | לא כולל מע"מ |

התפלגות חיוב בש"ח לפי תעו"ז

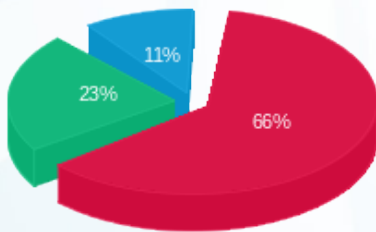

- פסגה (1,506.34 ₪)
- גבע (519.69 ₪)
- שפל (243.90 ₪)

הסטוריית צריכה בקוט"ש

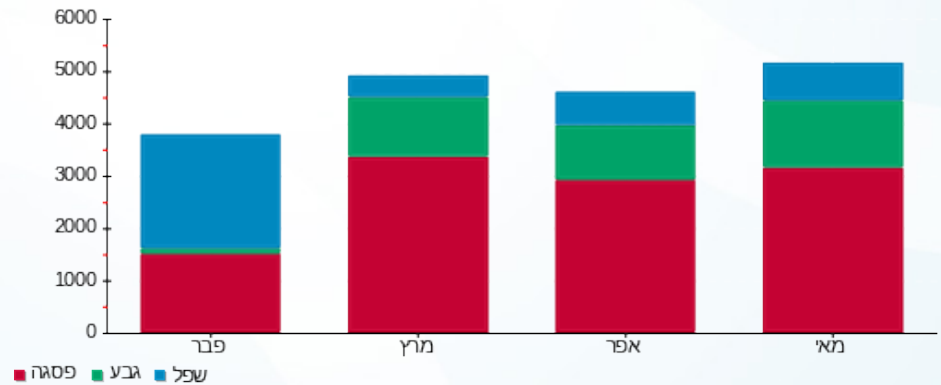



12/06/17

תאריך הפקה:

שם דייר: קופ"ח כללית בלתי חיוני

31/05/17

תאריך קריאה נוכחית:

שם אתר: קניון גבעתיים

01/05/17

תאריך קריאה קודמת:

לקוח/ה נכבד/ה, אנו מתכבדים להגיש את חישוב צריכת החשמל לתקופה 01/05/17 - 31/05/17:

קופ"ח כללית בלתי חיוני - 1 - 00015942

| סה"כ לתשלום | מחיר לקוט"ש בא"ג | סה"כ צריכה בקוט"ש | קריאה נוכחית | קריאה קודמת | סוג צריכה | סוג תעריף |
|-------------|------------------|-------------------|--------------|-------------|--------------------------|-----------|
| | | | 31/05/17 | 01/05/17 | פרטי חשבון עבור תאריכים: | |
| ₪ 915.35 | 48.38 | 1,892.01 | 157,413.64 | 155,521.64 | פסגה | 777 |
| ₪ 145.89 | 40.52 | 360.04 | 75,424.13 | 75,064.09 | גבע | 778 |
| ₪ 124.83 | 33.74 | 369.99 | 63,338.20 | 62,968.21 | שפל | 779 |

סה"כ צריכה לדייר:

| סה"כ לתשלום | סה"כ צריכה בקוט"ש | סה"כ צריכה שפל | סה"כ צריכה גבע | סה"כ צריכה בפסגה | שיא ביקוש |
|-------------|-------------------|----------------|----------------|------------------|-----------|
| ₪ 1,186.08 | 2,622.04 | 369.99 | 360.04 | 1,892.01 | |

| | | |
|------------|--------------------|---------------------|
| ₪ 183.91 | תשלום קבוע | |
| ₪ 1,369.99 | סה"כ לתשלום | לא כולל מע"מ |

התפלגות חיוב בש"ח לפי תעו"ז

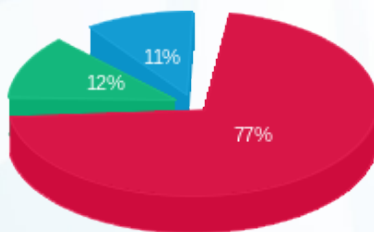

■ פסגה (₪ 915.35)
■ גבע (₪ 145.89)
■ שפל (₪ 124.83)

הסטוריית צריכה בקוט"ש

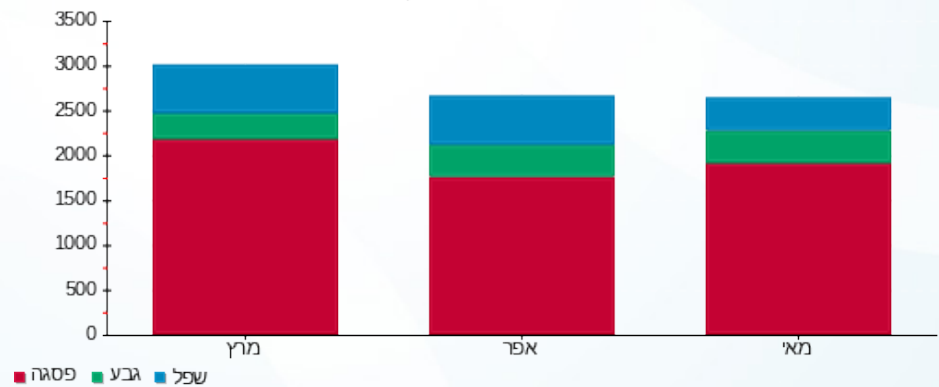

12/06/17 תאריך הפקה:
 31/05/17 תאריך קריאה נוכחית:
 01/05/17 תאריך קריאה קודמת:

שם דייר: קופ"ח כללית חיוני
 שם אתר: קניון גבעתיים

לקוח/ה נכבד/ה, אנו מתכבדים להגיש את חישוב צריכת החשמל לתקופה 01/05/17 - 31/05/17:

קופ"ח כללית חיוני - 1 - 00015057

| סה"כ לתשלום | מחיר לקוט"ש בא"ג | סה"כ צריכה בקוט"ש | קריאה נוכחית | קריאה קודמת | סוג צריכה | סוג תעריף |
|-------------|------------------|-------------------|--------------|-------------|--------------------------|-----------|
| | | | 31/05/17 | 01/05/17 | פרטי חשבון עבור תאריכים: | |
| ₪ 325.86 | 48.38 | 673.55 | 66,315.27 | 65,641.72 | פסגה | 777 |
| ₪ 94.21 | 40.52 | 232.49 | 43,955.16 | 43,722.67 | גבע | 778 |
| ₪ 154.65 | 33.74 | 458.35 | 72,597.18 | 72,138.82 | שפל | 779 |

סה"כ צריכה לדייר:

| סה"כ לתשלום | סה"כ צריכה בקוט"ש | סה"כ צריכה שפל | סה"כ צריכה גבע | סה"כ צריכה בפסגה | שיא ביקוש |
|-------------|-------------------|----------------|----------------|------------------|-----------|
| ₪ 574.72 | 1,364.39 | 458.35 | 232.49 | 673.55 | |

| | | |
|----------|--------------------|---------------------|
| ₪ 183.91 | תשלום קבוע | |
| ₪ 758.63 | סה"כ לתשלום | לא כולל מע"מ |

התפלגות חיוב בש"ח לפי תעו"ז

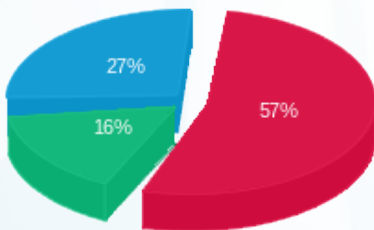

פסגה (₪ 325.86) ■
 גבע (₪ 94.21) ■
 שפל (₪ 154.65) ■

הסטוריית צריכה בקוט"ש

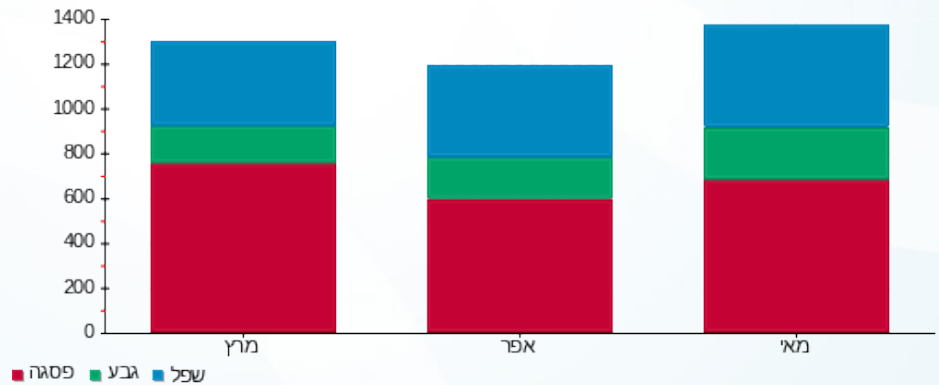



12/06/17

תאריך הפקה:

שם דייר: קופ"ח מאוחדת בלתי חיוני

31/05/17

תאריך קריאה נוכחית:

שם אתר: קניון גבעתיים

01/05/17

תאריך קריאה קודמת:

לקוח/ה נכבד/ה, אנו מתכבדים להגיש את חישוב צריכת החשמל לתקופה 01/05/17 - 31/05/17:

קופ"ח מאוחדת בלתי חיוני - 2 - 00015942

| סוג תעריף | סוג צריכה | קריאה קודמת | קריאה נוכחית | סה"כ צריכה בקוט"ש | מחיר לקוט"ש בא"ג | סה"כ לתשלום |
|--------------------------|-----------|-------------|--------------|-------------------|------------------|-------------|
| פרטי חשבון עבור תאריכים: | | | | | | |
| 777 | פסגה | 01/05/17 | 31/05/17 | 372.91 | 48.38 | 180.41 ₪ |
| 778 | גבע | 26,494.86 | 26,632.83 | 137.97 | 40.52 | 55.91 ₪ |
| 779 | שפל | 31,378.50 | 31,622.32 | 243.83 | 33.74 | 82.27 ₪ |

סה"כ צריכה לדייר:

| שיא ביקוש | סה"כ צריכה בפסגה | סה"כ צריכה גבע | סה"כ צריכה שפל | סה"כ צריכה בקוט"ש | סה"כ לתשלום |
|-----------|------------------|----------------|----------------|-------------------|-------------|
| | 372.91 | 137.97 | 243.83 | 754.71 | 318.59 ₪ |

| | | |
|----------|-------------|--------------|
| 183.91 ₪ | תשלום קבוע | |
| 502.50 ₪ | סה"כ לתשלום | לא כולל מע"מ |

התפלגות חיוב בש"ח לפי תעו"ז

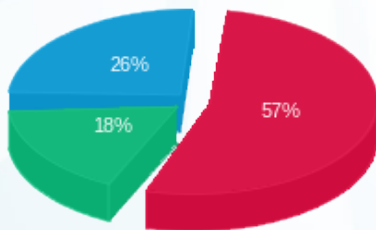

- פסגה (180.41 ₪)
- גבע (55.91 ₪)
- שפל (82.27 ₪)

הסטוריית צריכה בקוט"ש

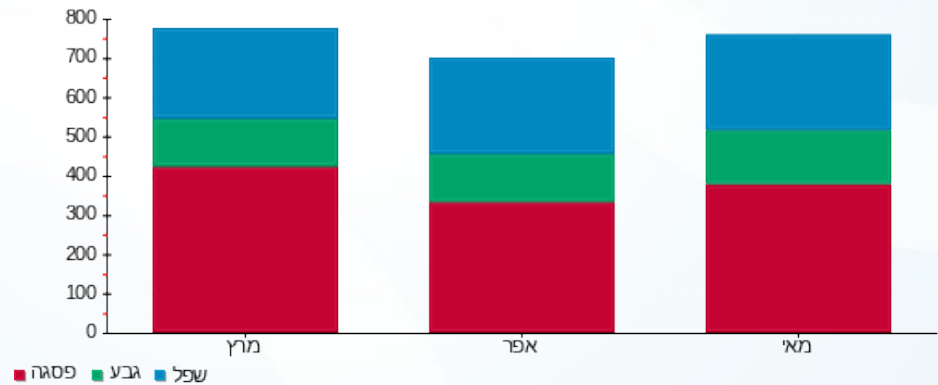



12/06/17

תאריך הפקה:

שם דייר: קופ"ח מאוחדת חיוני

31/05/17

תאריך קריאה נוכחית:

שם אתר: קניון גבעתיים

01/05/17

תאריך קריאה קודמת:

לקוח/ה נכבד/ה, אנו מתכבדים להגיש את חישוב צריכת החשמל לתקופה 01/05/17 - 31/05/17:

קופ"ח מאוחדת חיוני - 2 - 00015057

| סה"כ לתשלום | מחיר לקוט"ש בא"ג | סה"כ צריכה בקוט"ש | קריאה נוכחית | קריאה קודמת | סוג צריכה | סוג תעריף |
|-------------|------------------|-------------------|--------------|-------------|--------------------------|-----------|
| | | | 31/05/17 | 01/05/17 | פרטי חשבון עבור תאריכים: | |
| ₪ 471.36 | 48.38 | 974.28 | 104,838.90 | 103,864.61 | פסגה | 777 |
| ₪ 125.94 | 40.52 | 310.81 | 72,019.27 | 71,708.46 | גבע | 778 |
| ₪ 176.48 | 33.74 | 523.06 | 85,037.89 | 84,514.84 | שפל | 779 |

סה"כ צריכה לדייר:

| סה"כ לתשלום | סה"כ צריכה בקוט"ש | סה"כ צריכה שפל | סה"כ צריכה גבע | סה"כ צריכה בפסגה | שיא ביקוש |
|-------------|-------------------|----------------|----------------|------------------|-----------|
| ₪ 773.78 | 1,808.15 | 523.06 | 310.81 | 974.28 | |

| | | |
|----------|--------------------|---------------------|
| ₪ 183.91 | תשלום קבוע | |
| ₪ 957.69 | סה"כ לתשלום | לא כולל מע"מ |

התפלגות חיוב בש"ח לפי תעו"ז

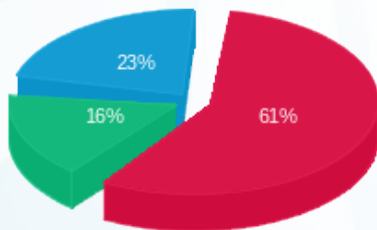

■ פסגה (₪ 471.36) 61%
■ גבע (₪ 125.94) 16%
■ שפל (₪ 176.48) 23%

הסטוריית צריכה בקוט"ש

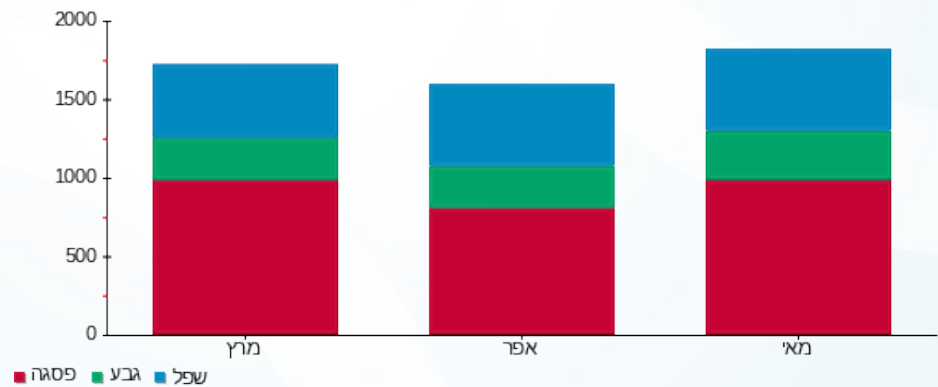



12/06/17

תאריך הפקה:

שם דייר: קרן רייס מרכז לאומניות למחול

31/05/17

תאריך קריאה נוכחית:

שם אתר: קניון גבעתיים

01/05/17

תאריך קריאה קודמת:

לקוח/ה נכבד/ה, אנו מתכבדים להגיש את חישוב צריכת החשמל לתקופה 01/05/17 - 31/05/17:

קרן רייס מרכז לאומניות למחול - 6 - 00015057

| סה"כ לתשלום | מחיר לקוט"ש בא"ג | סה"כ צריכה בקוט"ש | קריאה נוכחית | קריאה קודמת | סוג צריכה | סוג תעריף |
|-------------|------------------|-------------------|--------------|-------------|--------------------------|-----------|
| | | | 31/05/17 | 01/05/17 | פרטי חשבון עבור תאריכים: | |
| ₪ 95.16 | 48.38 | 196.69 | 53,572.47 | 53,375.78 | פסגה | 777 |
| ₪ 45.90 | 40.52 | 113.27 | 32,724.00 | 32,610.73 | גבע | 778 |
| ₪ 14.68 | 33.74 | 43.50 | 20,035.89 | 19,992.39 | שפל | 779 |

סה"כ צריכה לדייר:

| סה"כ לתשלום | סה"כ צריכה בקוט"ש | סה"כ צריכה שפל | סה"כ צריכה גבע | סה"כ צריכה בפסגה | שיא ביקוש |
|-------------|-------------------|----------------|----------------|------------------|-----------|
| ₪ 155.73 | 353.46 | 43.50 | 113.27 | 196.69 | |

| | | |
|----------|--------------------|---------------------|
| ₪ 183.91 | תשלום קבוע | |
| ₪ 339.64 | סה"כ לתשלום | לא כולל מע"מ |

התפלגות חיוב בש"ח לפי תעו"ז

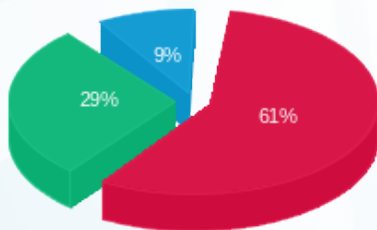

פסגה (₪ 95.16) 61%
 גבע (₪ 45.90) 29%
 שפל (₪ 14.68) 9%

הסטוריית צריכה בקוט"ש

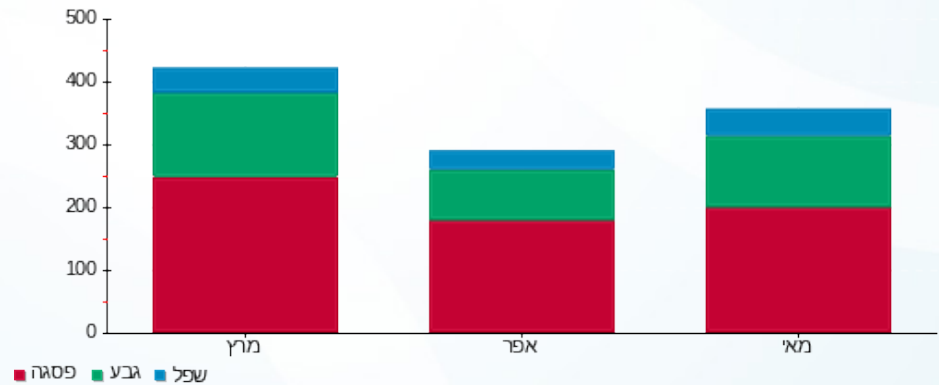

12/06/17 תאריך הפקה:
 31/05/17 תאריך קריאה נוכחית:
 01/05/17 תאריך קריאה קודמת:

שם דייר: רב חן שלט
 שם אתר: קניון גבעתיים

לקוח/ה נכבד/ה, אנו מתכבדים להגיש את חישוב צריכת החשמל לתקופה 01/05/17 - 31/05/17:

רב חן (שלט) - 7 - 00015942

| סה"כ לתשלום | מחיר לקוט"ש בא"ג | סה"כ צריכה בקוט"ש | קריאה נוכחית | קריאה קודמת | סוג צריכה | סוג תעריף |
|-------------|------------------|-------------------|--------------|-------------|--------------------------|-----------|
| | | | 31/05/17 | 01/05/17 | פרטי חשבון עבור תאריכים: | |
| 22.16 ₪ | 48.38 | 45.79 | 3,349.26 | 3,303.46 | פסגה | 777 |
| 26.53 ₪ | 40.52 | 65.48 | 3,575.59 | 3,510.11 | גבע | 778 |
| 45.00 ₪ | 33.74 | 133.37 | 8,414.75 | 8,281.37 | שפל | 779 |

סה"כ צריכה לדייר:

| סה"כ לתשלום | סה"כ צריכה בקוט"ש | סה"כ צריכה שפל | סה"כ צריכה גבע | סה"כ צריכה בפסגה | שיא ביקוש |
|-------------|-------------------|----------------|----------------|------------------|-----------|
| 93.69 ₪ | 244.65 | 133.37 | 65.48 | 45.79 | |

| | | |
|----------|--------------------|---------------------|
| 183.91 ₪ | תשלום קבוע | |
| 277.60 ₪ | סה"כ לתשלום | לא כולל מע"מ |

התפלגות חיוב בש"ח לפי תעו"ז

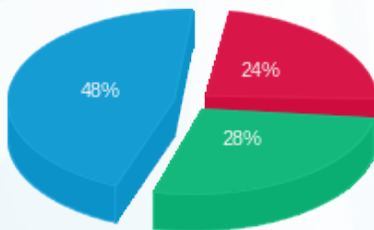

- פסגה (22.16 ₪)
- גבע (26.53 ₪)
- שפל (45.00 ₪)

הסטוריית צריכה בקוט"ש

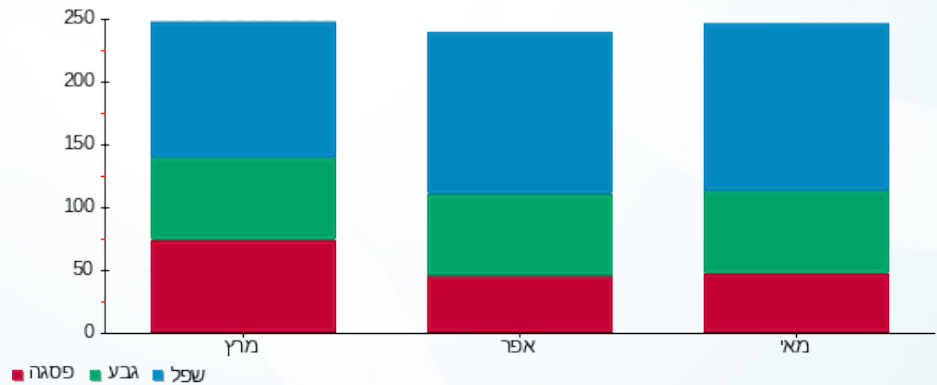

12/06/17

תאריך הפקה:

שם דייר: רה בר (דורן מיצים)

31/05/17

תאריך קריאה נוכחית:

שם אתר: קניון גבעתיים

01/05/17

תאריך קריאה קודמת:

לקוח/ה נכבד/ה, אנו מתכבדים להגיש את חישוב צריכת החשמל לתקופה 01/05/17 - 31/05/17:

רה בר (דורן מיצים) - 00022543 - 6

| סה"כ לתשלום | מחיר לקוט"ש בא"ג | סה"כ צריכה בקוט"ש | קריאה נוכחית | קריאה קודמת | סוג צריכה | סוג תעריף |
|-------------|------------------|-------------------|--------------|-------------|-----------|--------------------------|
| | | | 31/05/17 | 01/05/17 | | פרטי חשבון עבור תאריכים: |
| ₪ 323.93 | 48.38 | 669.55 | 74,813.38 | 74,143.83 | פסגה | 777 |
| ₪ 141.50 | 40.52 | 349.21 | 49,176.08 | 48,826.87 | גבע | 778 |
| ₪ 162.76 | 33.74 | 482.39 | 81,982.36 | 81,499.97 | שפל | 779 |

סה"כ צריכה לדייר:

| סה"כ לתשלום | סה"כ צריכה בקוט"ש | סה"כ צריכה שפל | סה"כ צריכה גבע | סה"כ צריכה בפסגה | שיא ביקוש |
|-------------|-------------------|----------------|----------------|------------------|-----------|
| ₪ 628.18 | 1,501.14 | 482.39 | 349.21 | 669.55 | |

| | | |
|----------|--------------------|---------------------|
| ₪ 183.91 | תשלום קבוע | |
| ₪ 812.09 | סה"כ לתשלום | לא כולל מע"מ |

התפלגות חיוב בש"ח לפי תעו"ז

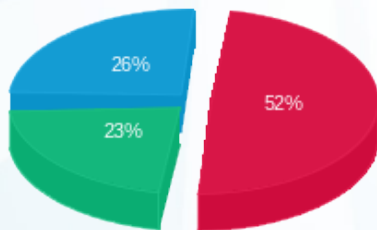

- פסגה (₪ 323.93)
- גבע (₪ 141.50)
- שפל (₪ 162.76)

הסטוריית צריכה בקוט"ש

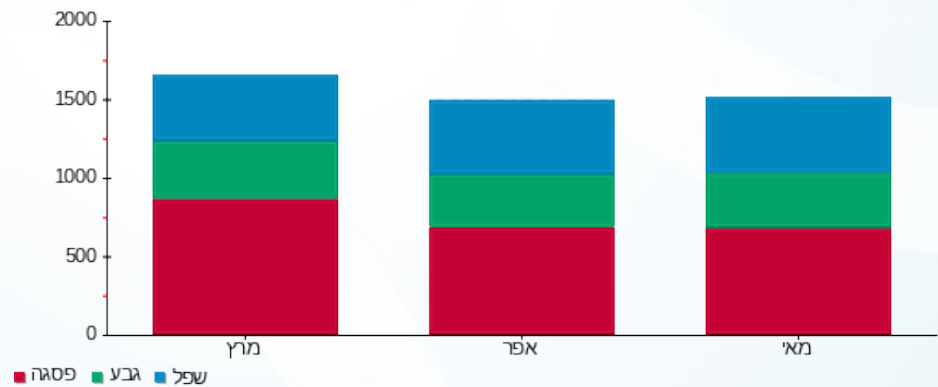



12/06/17

תאריך הפקה:

שם דייר: רנואר
שם אתר: קניון גבעתיים

31/05/17

תאריך קריאה נוכחית:

01/05/17

תאריך קריאה קודמת:

לקוח/ה נכבד/ה, אנו מתכבדים להגיש את חישוב צריכת החשמל לתקופה 01/05/17 - 31/05/17:

רנואר - 5 - 00023936

| סה"כ לתשלום | מחיר לקוט"ש בא"ג | סה"כ צריכה בקוט"ש | קריאה נוכחית | קריאה קודמת | סוג צריכה | סוג תעריף |
|-------------|------------------|-------------------|--------------|-------------|--------------------------|-----------|
| | | | 31/05/17 | 01/05/17 | פרטי חשבון עבור תאריכים: | |
| ₪ 0.00 | 48.38 | 0.00 | 222,646.55 | 222,646.55 | פסגה | 777 |
| ₪ 0.00 | 40.52 | 0.00 | 126,259.71 | 126,259.71 | גבע | 778 |
| ₪ 0.00 | 33.74 | 0.00 | 111,596.52 | 111,596.52 | שפל | 779 |

סה"כ צריכה לדייר:

| סה"כ לתשלום | סה"כ צריכה בקוט"ש | סה"כ צריכה שפל | סה"כ צריכה גבע | סה"כ צריכה בפסגה | שיא ביקוש |
|-------------|-------------------|----------------|----------------|------------------|-----------|
| ₪ 0.00 | 0.00 | 0.00 | 0.00 | 0.00 | |

| | | |
|----------|--------------------|---------------------|
| ₪ 183.91 | תשלום קבוע | |
| ₪ 183.91 | סה"כ לתשלום | לא כולל מע"מ |





12/06/17

תאריך הפקה:

שם דייר: ש. ו. סולד
שם אתר: קניון גבעתיים

31/05/17

תאריך קריאה נוכחית:

01/05/17

תאריך קריאה קודמת:

לקוח/ה נכבד/ה, אנו מתכבדים להגיש את חישוב צריכת החשמל לתקופה 01/05/17 - 31/05/17:

ש. ו. סולד - 5 - 00015057

| סה"כ לתשלום | מחיר לקוט"ש בא"ג | סה"כ צריכה בקוט"ש | קריאה נוכחית | קריאה קודמת | סוג צריכה | סוג תעריף |
|-------------|------------------|-------------------|--------------|-------------|--------------------------|-----------|
| | | | 31/05/17 | 01/05/17 | פרטי חשבון עבור תאריכים: | |
| 239.09 ₪ | 48.38 | 494.19 | 39,253.41 | 38,759.21 | פסגה | 777 |
| 40.71 ₪ | 40.52 | 100.46 | 14,844.73 | 14,744.27 | גבע | 778 |
| 12.95 ₪ | 33.74 | 38.39 | 16,514.28 | 16,475.89 | שפל | 779 |

סה"כ צריכה לדייר:

| סה"כ לתשלום | סה"כ צריכה בקוט"ש | סה"כ צריכה שפל | סה"כ צריכה גבע | סה"כ צריכה בפסגה | שיא ביקוש |
|-------------|-------------------|----------------|----------------|------------------|-----------|
| 292.75 ₪ | 633.04 | 38.39 | 100.46 | 494.19 | |

| | | |
|----------|--------------------|---------------------|
| 183.91 ₪ | תשלום קבוע | |
| 476.66 ₪ | סה"כ לתשלום | לא כולל מע"מ |

התפלגות חיוב בש"ח לפי תעו"ז

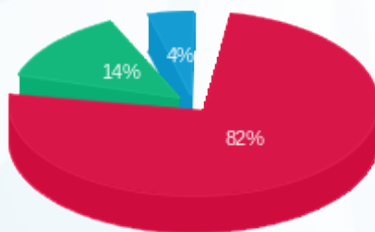

- פסגה (239.09 ₪)
- גבע (40.71 ₪)
- שפל (12.95 ₪)

הסטוריית צריכה בקוט"ש

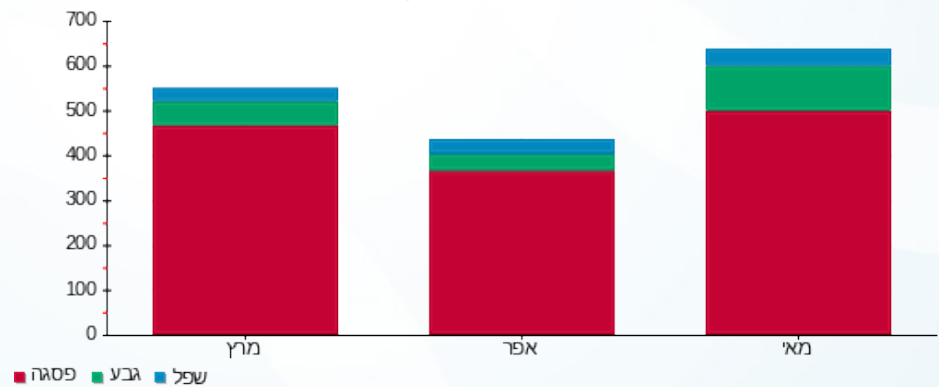

12/06/17

תאריך הפקה:

שם דייר: שילה מרפאת שיניים בוגרים

31/05/17

תאריך קריאה נוכחית:

שם אתר: קניון גבעתיים

01/05/17

תאריך קריאה קודמת:

לקוח/ה נכבד/ה, אנו מתכבדים להגיש את חישוב צריכת החשמל לתקופה 01/05/17 - 31/05/17:

שילה מרפאת שיניים בוגרים - 1 - 00021212

| סה"כ לתשלום | מחיר לקוט"ש בא"ג | סה"כ צריכה בקוט"ש | קריאה נוכחית | קריאה קודמת | סוג צריכה | סוג תעריף |
|-------------|------------------|-------------------|--------------|-------------|--------------------------|-----------|
| | | | 31/05/17 | 01/05/17 | פרטי חשבון עבור תאריכים: | |
| 1,270.91 ₪ | 48.38 | 2,626.93 | 129,381.62 | 126,754.69 | פסגה | 777 |
| 296.49 ₪ | 40.52 | 731.71 | 45,078.86 | 44,347.14 | גבע | 778 |
| 276.81 ₪ | 33.74 | 820.43 | 100,753.86 | 99,933.43 | שפל | 779 |

סה"כ צריכה לדייר:

| סה"כ לתשלום | סה"כ צריכה בקוט"ש | סה"כ צריכה שפל | סה"כ צריכה גבע | סה"כ צריכה בפסגה | שיא ביקוש |
|-------------|-------------------|----------------|----------------|------------------|-----------|
| 1,844.21 ₪ | 4,179.07 | 820.43 | 731.71 | 2,626.93 | |

| | | |
|------------|--------------------|---------------------|
| 183.91 ₪ | תשלום קבוע | |
| 2,028.12 ₪ | סה"כ לתשלום | לא כולל מע"מ |

התפלגות חיוב בש"ח לפי תעו"ז

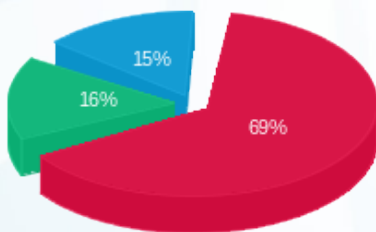

■ פסגה (1,270.91 ₪)
■ גבע (296.49 ₪)
■ שפל (276.81 ₪)

הסטוריית צריכה בקוט"ש

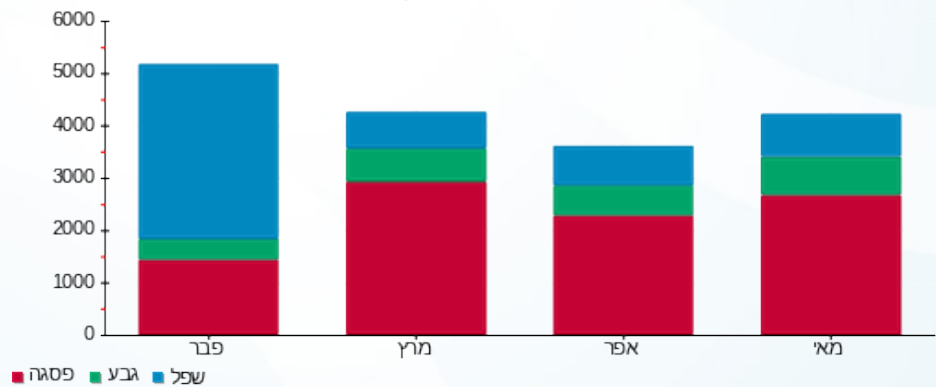



12/06/17

תאריך הפקה:

שם דייר: שילה מרפאת שיניים ילדים

31/05/17

תאריך קריאה נוכחית:

שם אתר: קניון גבעתיים

01/05/17

תאריך קריאה קודמת:

לקוח/ה נכבד/ה, אנו מתכבדים להגיש את חישוב צריכת החשמל לתקופה 01/05/17 - 31/05/17:

שילה מרפאת שיניים ילדים - 2 - 00021212

| סוג תעריף | סוג צריכה | קריאה קודמת | קריאה נוכחית | סה"כ צריכה בקוט"ש | מחיר לקוט"ש בא"ג | סה"כ לתשלום |
|--------------------------|-----------|-------------|--------------|-------------------|------------------|-------------|
| פרטי חשבון עבור תאריכים: | | | | | | |
| 777 | פסגה | 01/05/17 | 31/05/17 | 1,397.15 | 48.38 | ₪ 675.94 |
| 778 | גבע | 20,435.63 | 20,778.77 | 343.14 | 40.52 | ₪ 139.04 |
| 779 | שפל | 46,609.49 | 47,015.40 | 405.91 | 33.74 | ₪ 136.95 |

סה"כ צריכה לדייר:

| שיא ביקוש | סה"כ צריכה בפסגה | סה"כ צריכה גבע | סה"כ צריכה שפל | סה"כ צריכה בקוט"ש | סה"כ לתשלום |
|-----------|------------------|----------------|----------------|-------------------|-------------|
| | 1,397.15 | 343.14 | 405.91 | 2,146.20 | ₪ 951.93 |

| | | |
|------------|-------------|--------------|
| 183.91 ₪ | תשלום קבוע | |
| 1,135.84 ₪ | סה"כ לתשלום | לא כולל מע"מ |

התפלגות חיוב בש"ח לפי תעו"ז

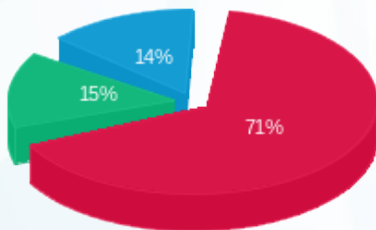

- פסגה (₪ 675.94)
- גבע (₪ 139.04)
- שפל (₪ 136.95)

הסטוריית צריכה בקוט"ש

