



02/07/17

תאריך הפקה:

שם דייר: 210 - מחסן סחוט טרי

30/06/17

תאריך קריאה נוכחית:

שם אתר: פארק הקרח אילת

01/06/17

תאריך קריאה קודמת:

לקוח/ה נכבד/ה, אנו מתכבדים להגיש את חישוב צריכת החשמל לתקופה 01/06/17 - 30/06/17:

210 - מחסן סחוט טרי - 2 - 81022520

| סוג תעריף | סוג צריכה | קריאה קודמת | קריאה נוכחית | סה"כ צריכה בקוט"ש | מחיר לקוט"ש בא"ג | סה"כ לתשלום |
|-----------|-----------|-------------|--------------|--------------------------|------------------|-------------|
| | | 01/06/17 | 30/06/17 | פרטי חשבון עבור תאריכים: | | |
| 777 | פסגה | 8,580.36 | 8,843.94 | 263.58 | 48.38 | 127.52 ₪ |
| 778 | גבע | 4,659.08 | 4,776.18 | 117.11 | 40.52 | 47.45 ₪ |
| 779 | שפל | 14,757.47 | 15,034.05 | 276.58 | 33.74 | 93.32 ₪ |

סה"כ צריכה לדייר:

| שיא ביקוש | סה"כ צריכה בפסגה | סה"כ צריכה גבע | סה"כ צריכה שפל | סה"כ צריכה בקוט"ש | סה"כ לתשלום |
|-----------|------------------|----------------|----------------|-------------------|-------------|
| 31.83 | 263.58 | 117.11 | 276.58 | 657.27 | 268.29 ₪ |

| | | |
|----------|--------------------|---------------------|
| 183.91 ₪ | תשלום קבוע | |
| 452.20 ₪ | סה"כ לתשלום | לא כולל מע"מ |

התפלגות חיוב בש"ח לפי תעו"ז

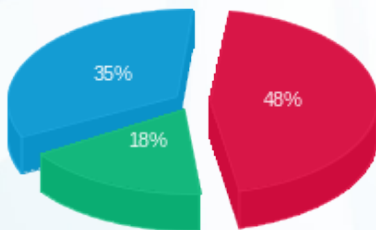

פסגה (127.52 ₪) ■
 גבע (47.45 ₪) ■
 שפל (93.32 ₪) ■

הסטוריית צריכה בקוט"ש

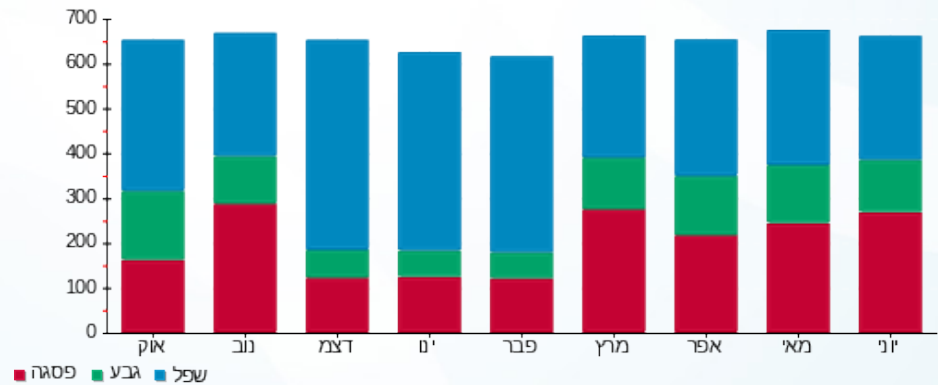

02/07/17

תאריך הפקה:

שם דייר: 220 - מחסן איטליקה

30/06/17

תאריך קריאה נוכחית:

שם אתר: פארק הקרח אילת

01/06/17

תאריך קריאה קודמת:

לקוח/ה נכבד/ה, אנו מתכבדים להגיש את חישוב צריכת החשמל לתקופה 01/06/17 - 30/06/17:

220 - מחסן איטליקה - 1 - 81022520

| סה"כ לתשלום | מחיר לקוט"ש בא"ג | סה"כ צריכה בקוט"ש | קריאה נוכחית | קריאה קודמת | סוג צריכה | סוג תעריף |
|-------------|------------------|-------------------|--------------|-------------|--------------------------|-----------|
| | | | 30/06/17 | 01/06/17 | פרטי חשבון עבור תאריכים: | |
| 111.63 ₪ | 48.38 | 230.73 | 8,590.22 | 8,359.49 | פסגה | 777 |
| 40.52 ₪ | 40.52 | 99.99 | 4,647.04 | 4,547.04 | גבע | 778 |
| 78.90 ₪ | 33.74 | 233.84 | 14,724.07 | 14,490.23 | שפל | 779 |

סה"כ צריכה לדייר:

| סה"כ לתשלום | סה"כ צריכה בקוט"ש | סה"כ צריכה שפל | סה"כ צריכה גבע | סה"כ צריכה בפסגה | שיא ביקוש |
|-------------|-------------------|----------------|----------------|------------------|-----------|
| 231.04 ₪ | 564.56 | 233.84 | 99.99 | 230.73 | 30.63 |

| | | |
|----------|--------------------|---------------------|
| 183.91 ₪ | תשלום קבוע | |
| 414.95 ₪ | סה"כ לתשלום | לא כולל מע"מ |

התפלגות חיוב בש"ח לפי תע"ז

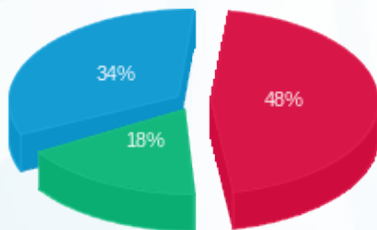

- פסגה (111.63 ₪)
- גבע (40.52 ₪)
- שפל (78.90 ₪)

הסטוריית צריכה בקוט"ש

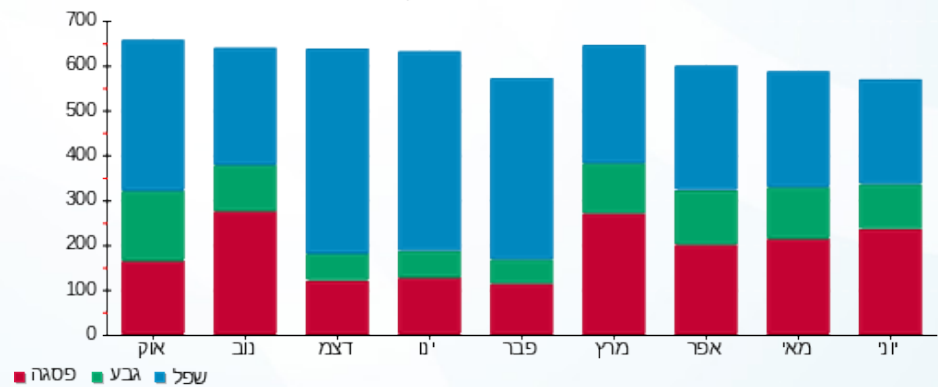



02/07/17

תאריך הפקה:

שם דייר: 25 - מחסן טיבולי
שם אתר: פארק הקרח אילת

30/06/17

תאריך קריאה נוכחית:

01/06/17

תאריך קריאה קודמת:

לקוח/ה נכבד/ה, אנו מתכבדים להגיש את חישוב צריכת החשמל לתקופה 01/06/17 - 30/06/17:

25 - מחסן טיבולי - 1 - 81035257

| סה"כ לתשלום | מחיר לקוט"ש בא"ג | סה"כ צריכה בקוט"ש | קריאה נוכחית | קריאה קודמת | סוג צריכה | סוג תעריף |
|-------------|------------------|-------------------|--------------|-------------|-----------|--------------------------|
| | | | 30/06/17 | 01/06/17 | | פרטי חשבון עבור תאריכים: |
| 283.22 ₪ | 48.38 | 585.40 | 21,853.95 | 21,268.55 | פסגה | 777 |
| 104.62 ₪ | 40.52 | 258.20 | 12,120.40 | 11,862.20 | גבע | 778 |
| 201.55 ₪ | 33.74 | 597.35 | 35,629.00 | 35,031.65 | שפל | 779 |

סה"כ צריכה לדייר:

| סה"כ לתשלום | סה"כ צריכה בקוט"ש | סה"כ צריכה שפל | סה"כ צריכה גבע | סה"כ צריכה בפסגה | שיא ביקוש |
|-------------|-------------------|----------------|----------------|------------------|-----------|
| 589.39 ₪ | 1,440.95 | 597.35 | 258.20 | 585.40 | 81.10 |

| | | |
|----------|--------------------|---------------------|
| 183.91 ₪ | תשלום קבוע | |
| 773.30 ₪ | סה"כ לתשלום | לא כולל מע"מ |

התפלגות חיוב בש"ח לפי תעו"ז

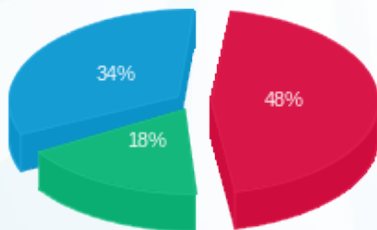

פסגה (₪ 283.22) ■
גבע (₪ 104.62) ■
שפל (₪ 201.55) ■

הסטוריית צריכה בקוט"ש

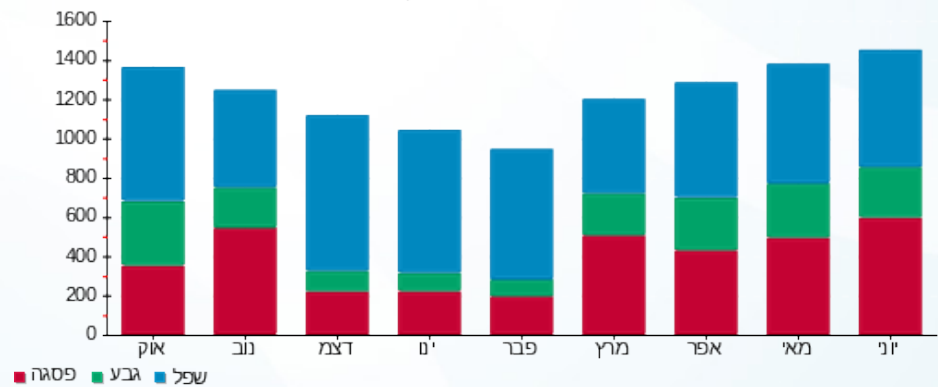

פסגה ■ גבע ■ שפל



02/07/17

תאריך הפקה:

שם דייר: 839-271 דיאמונד פייר

30/06/17

תאריך קריאה נוכחית:

שם אתר: פארק הקרח אילת

01/06/17

תאריך קריאה קודמת:

לקוח/ה נכבד/ה, אנו מתכבדים להגיש את חישוב צריכת החשמל לתקופה 01/06/17 - 30/06/17:

81021278 - 4 - דיאמונד פייר

| סה"כ לתשלום | מחיר לקוט"ש בא"ג | סה"כ צריכה בקוט"ש | קריאה נוכחית | קריאה קודמת | סוג צריכה | סוג תעריף |
|-------------|------------------|-------------------|--------------|-------------|--------------------------|-----------|
| | | | 30/06/17 | 01/06/17 | פרטי חשבון עבור תאריכים: | |
| 147.38 ₪ | 48.68 | 302.75 | 3,465.65 | 3,162.90 | | 517 |

סה"כ צריכה לדייר:

| סה"כ לתשלום | סה"כ צריכה בקוט"ש | שיא ביקוש |
|-------------|-------------------|-----------|
| 147.38 ₪ | 302.75 | 13.45 |

| | | |
|----------|-------------|--------------|
| 58.35 ₪ | תשלום קבוע | |
| 205.73 ₪ | סה"כ לתשלום | לא כולל מע"מ |

התפלגות חיוב בש"ח לפי תעו"ז

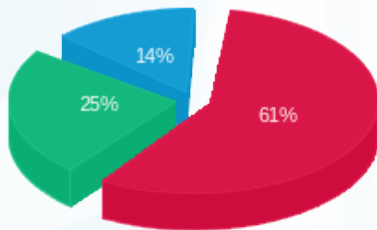

פסגה (89.94 ₪)
 גבע (36.61 ₪)
 שפל (20.84 ₪)

הסטוריית צריכה בקוט"ש

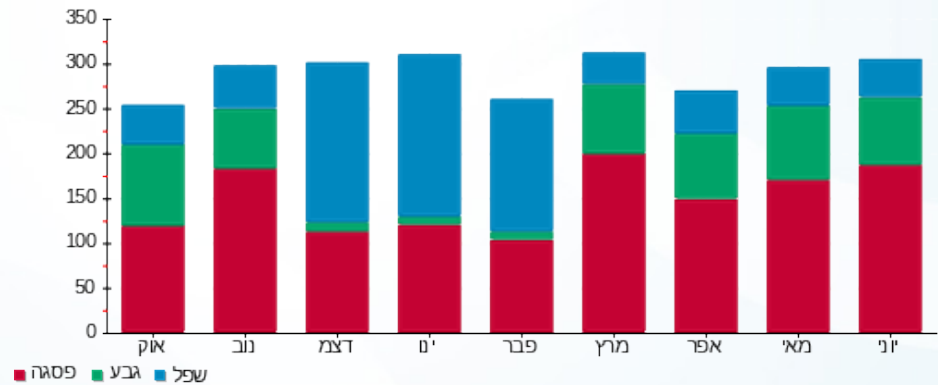



02/07/17

תאריך הפקה:

שם דייר: ANTONY MORATO (חנות 148-149)

30/06/17

תאריך קריאה נוכחית:

שם אתר: פארק הקרח אילת

01/06/17

תאריך קריאה קודמת:

לקוח/ה נכבד/ה, אנו מתכבדים להגיש את חישוב צריכת החשמל לתקופה 01/06/17 - 30/06/17:

81020705 - 2 - (חנות 148-149) ANTONY MORATO

| סה"כ לתשלום | מחיר לקוט"ש בא"ג | סה"כ צריכה בקוט"ש | קריאה נוכחית | קריאה קודמת | סוג צריכה | סוג תעריף |
|-------------|------------------|-------------------|--------------|-------------|-----------|--------------------------|
| | | | 30/06/17 | 01/06/17 | | פרטי חשבון עבור תאריכים: |
| ₪ 814.94 | 48.38 | 1,684.45 | 72,287.10 | 70,602.65 | פסגה | 777 |
| ₪ 290.08 | 40.52 | 715.90 | 30,620.80 | 29,904.90 | גבע | 778 |
| ₪ 304.94 | 33.74 | 903.80 | 61,845.90 | 60,942.10 | שפל | 779 |

סה"כ צריכה לדייר:

| סה"כ לתשלום | סה"כ צריכה בקוט"ש | סה"כ צריכה שפל | סה"כ צריכה גבע | סה"כ צריכה בפסגה | שיא ביקוש |
|-------------|-------------------|----------------|----------------|------------------|-----------|
| ₪ 1,409.96 | 3,304.15 | 903.80 | 715.90 | 1,684.45 | 160.80 |

| | | |
|------------|--------------------|---------------------|
| ₪ 183.91 | תשלום קבוע | |
| ₪ 1,593.87 | סה"כ לתשלום | לא כולל מע"מ |

התפלגות חיוב בש"ח לפי תע"ז

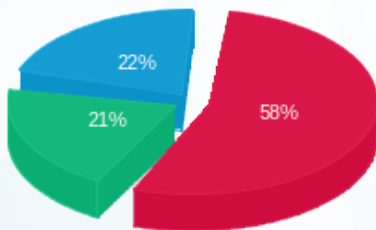

■ פסגה (₪ 814.94)
 ■ גבע (₪ 290.08)
 ■ שפל (₪ 304.94)

הסטוריית צריכה בקוט"ש

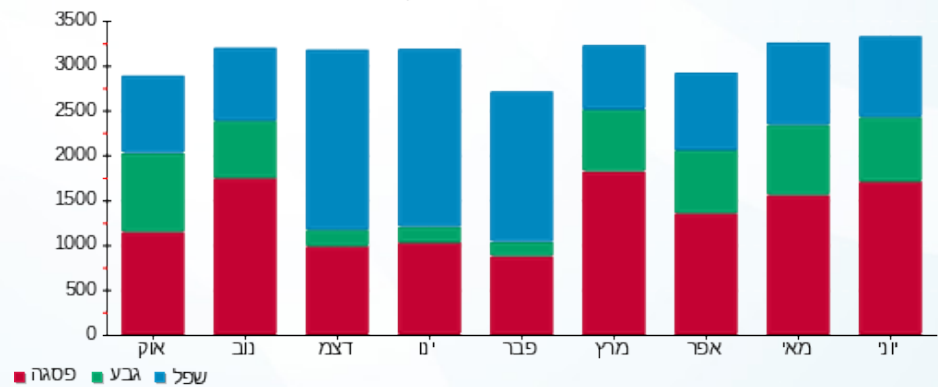

02/07/17 תאריך הפקה:
 30/06/17 תאריך קריאה נוכחית:
 01/06/17 תאריך קריאה קודמת:

שם דייר: APRIL - חנות 35
 שם אתר: פארק הקרח אילת

לקוח/ה נכבד/ה, אנו מתכבדים להגיש את חישוב צריכת החשמל לתקופה 01/06/17 - 30/06/17:

81021298 - 3 - 35 חנות - APRIL

| סה"כ לתשלום | מחיר לקוט"ש בא"ג | סה"כ צריכה בקוט"ש | קריאה נוכחית | קריאה קודמת | סוג צריכה | סוג תעריף |
|-------------|------------------|-------------------|--------------|-------------|--------------------------|-----------|
| | | | 30/06/17 | 01/06/17 | פרטי חשבון עבור תאריכים: | |
| ₪ 332.37 | 48.38 | 687.00 | 28,121.55 | 27,434.55 | פסגה | 777 |
| ₪ 127.01 | 40.52 | 313.45 | 12,370.90 | 12,057.45 | גבע | 778 |
| ₪ 102.50 | 33.74 | 303.80 | 23,511.90 | 23,208.10 | שפל | 779 |

סה"כ צריכה לדייר:

| סה"כ לתשלום | סה"כ צריכה בקוט"ש | סה"כ צריכה שפל | סה"כ צריכה גבע | סה"כ צריכה בפסגה | שיא ביקוש |
|-------------|-------------------|----------------|----------------|------------------|-----------|
| ₪ 561.88 | 1,304.25 | 303.80 | 313.45 | 687.00 | 57.30 |

| | | |
|----------|--------------------|---------------------|
| ₪ 183.91 | תשלום קבוע | |
| ₪ 745.79 | סה"כ לתשלום | לא כולל מע"מ |

התפלגות חיוב בש"ח לפי תעו"ז

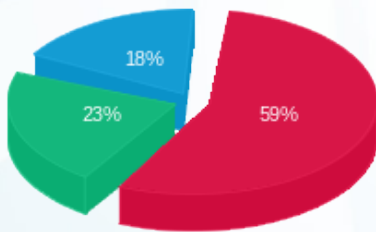

■ פסגה (₪ 332.37)
 ■ גבע (₪ 127.01)
 ■ שפל (₪ 102.50)

הסטוריית צריכה בקוט"ש

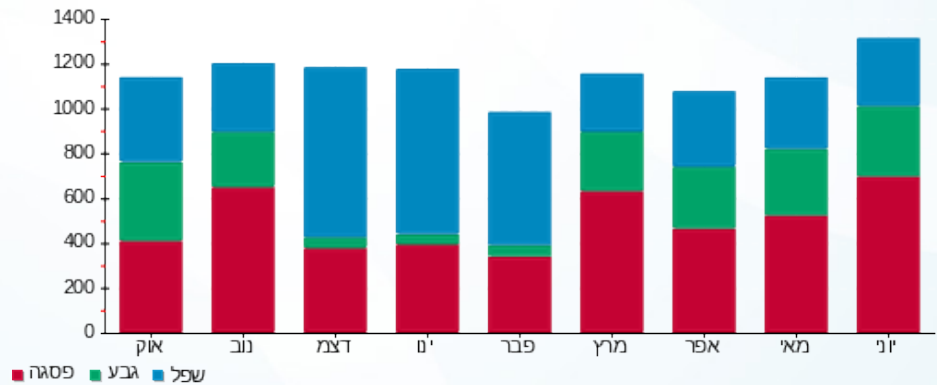



02/07/17

תאריך הפקה:

שם דייר: BLACK&WHITE - חנות 156

30/06/17

תאריך קריאה נוכחית:

שם אתר: פארק הקרח אילת

01/06/17

תאריך קריאה קודמת:

לקוח/ה נכבד/ה, אנו מתכבדים להגיש את חישוב צריכת החשמל לתקופה 01/06/17 - 30/06/17:

81034952 - 1 - 156 חנות - BLACK&WHITE

| סה"כ לתשלום | מחיר לקוט"ש בא"ג | סה"כ צריכה בקוט"ש | קריאה נוכחית | קריאה קודמת | סוג צריכה | סוג תעריף |
|-------------|------------------|-------------------|--------------|-------------|--------------------------|-----------|
| | | | 30/06/17 | 01/06/17 | פרטי חשבון עבור תאריכים: | |
| ₪ 501.34 | 48.38 | 1,036.25 | 38,930.80 | 37,894.55 | פסגה | 777 |
| ₪ 178.47 | 40.52 | 440.45 | 16,344.05 | 15,903.60 | גבע | 778 |
| ₪ 188.49 | 33.74 | 558.65 | 28,278.50 | 27,719.85 | שפל | 779 |

סה"כ צריכה לדייר:

| סה"כ לתשלום | סה"כ צריכה בקוט"ש | סה"כ צריכה שפל | סה"כ צריכה גבע | סה"כ צריכה בפסגה | שיא ביקוש |
|-------------|-------------------|----------------|----------------|------------------|-----------|
| ₪ 868.30 | 2,035.35 | 558.65 | 440.45 | 1,036.25 | 99.35 |

| | | |
|------------|--------------------|---------------------|
| ₪ 183.91 | תשלום קבוע | |
| ₪ 1,052.21 | סה"כ לתשלום | לא כולל מע"מ |

התפלגות חיוב בש"ח לפי תע"ז

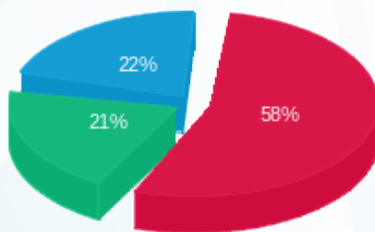

פסגה (₪ 501.34) 22%
 גבע (₪ 178.47) 21%
 שפל (₪ 188.49) 58%

הסטוריית צריכה בקוט"ש

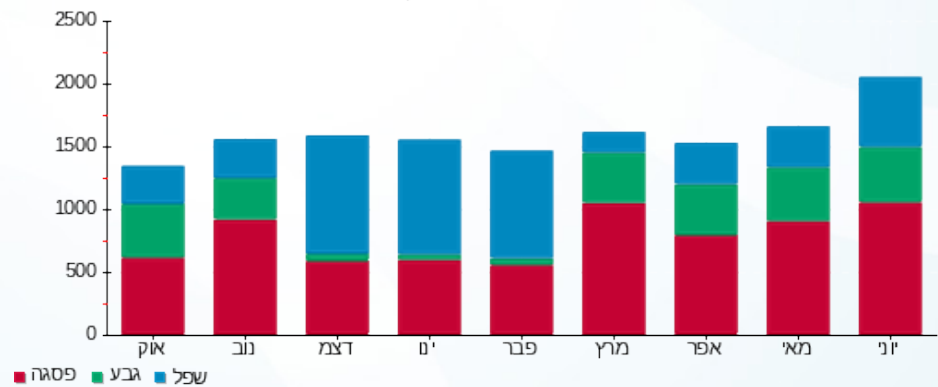

02/07/17

תאריך הפקה:

שם דייר: CHOOKA - חנות 24

30/06/17

תאריך קריאה נוכחית:

שם אתר: פארק הקרח אילת

01/06/17

תאריך קריאה קודמת:

לקוח/ה נכבד/ה, אנו מתכבדים להגיש את חישוב צריכת החשמל לתקופה 01/06/17 - 30/06/17:

81022682 - 4 - 24 חנות - CHOOKA

| סה"כ לתשלום | מחיר לקוט"ש בא"ג | סה"כ צריכה בקוט"ש | קריאה נוכחית | קריאה קודמת | סוג צריכה | סוג תעריף |
|-------------|------------------|-------------------|--------------|-------------|--------------------------|-----------|
| | | | 30/06/17 | 01/06/17 | פרטי חשבון עבור תאריכים: | |
| ₪ 955.89 | 48.38 | 1,975.80 | 97,675.00 | 95,699.20 | פסגה | 777 |
| ₪ 331.37 | 40.52 | 817.80 | 45,413.10 | 44,595.30 | גבע | 778 |
| ₪ 318.20 | 33.74 | 943.10 | 96,485.20 | 95,542.10 | שפל | 779 |

סה"כ צריכה לדייר:

| סה"כ לתשלום | סה"כ צריכה בקוט"ש | סה"כ צריכה שפל | סה"כ צריכה גבע | סה"כ צריכה בפסגה | שיא ביקוש |
|-------------|-------------------|----------------|----------------|------------------|-----------|
| ₪ 1,605.47 | 3,736.70 | 943.10 | 817.80 | 1,975.80 | 270.50 |

| | | |
|------------|--------------------|---------------------|
| ₪ 183.91 | תשלום קבוע | |
| ₪ 1,789.38 | סה"כ לתשלום | לא כולל מע"מ |

התפלגות חיוב בש"ח לפי תע"ז

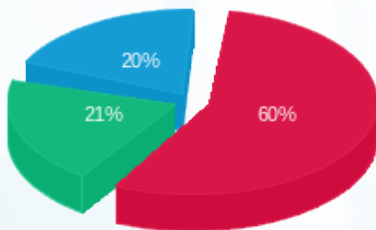

■ פסגה (₪ 955.89) 60%
■ גבע (₪ 331.37) 21%
■ שפל (₪ 318.20) 20%

הסטוריית צריכה בקוט"ש

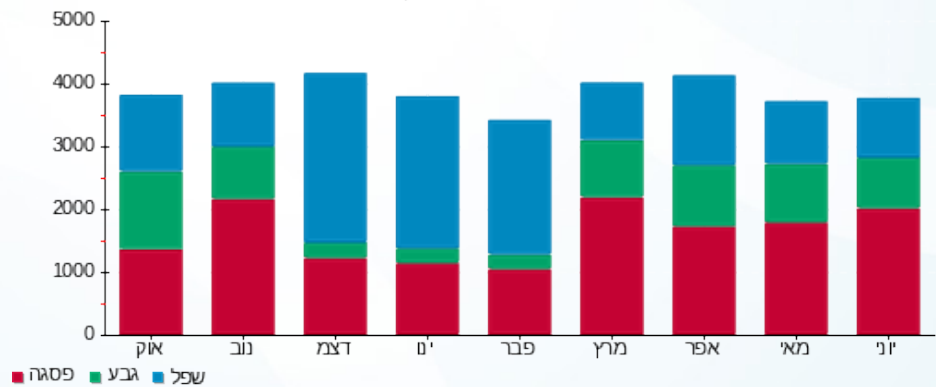

02/07/17 תאריך הפקה:
 30/06/17 תאריך קריאה נוכחית:
 01/06/17 תאריך קריאה קודמת:

שם דייר: DAILY SWEET - חנות 218
 שם אתר: פארק הקרח אילת

לקוח/ה נכבד/ה, אנו מתכבדים להגיש את חישוב צריכת החשמל לתקופה 01/06/17 - 30/06/17:

81022678 - 8 - 218 חנות - DAILY SWEET

| סוג תעריף | סוג צריכה | קריאה קודמת | קריאה נוכחית | סה"כ צריכה בקוט"ש | מחיר לקוט"ש בא"ג | סה"כ לתשלום |
|--------------------------|-----------|-------------|--------------|-------------------|------------------|-------------|
| פרטי חשבון עבור תאריכים: | | 01/06/17 | 30/06/17 | | | |
| 517 | | 169,848.35 | 173,201.75 | 3,353.40 | 48.68 | 1,632.44 ₪ |

סה"כ צריכה לדייר:

| שיא ביקוש | סה"כ צריכה בקוט"ש | סה"כ לתשלום |
|-----------|-------------------|-------------|
| 174.90 | 3,353.40 | 1,632.44 ₪ |

| תשלום קבוע | סה"כ לתשלום | לא כולל מע"מ |
|------------|-------------|--------------|
| 58.35 ₪ | | |
| | 1,690.79 ₪ | |

התפלגות חיוב בש"ח לפי תעו"ז

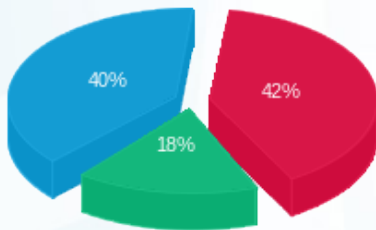

פסגה (₪ 684.34) ■
 גבע (₪ 288.67) ■
 שפל (₪ 659.42) ■

הסטוריית צריכה בקוט"ש

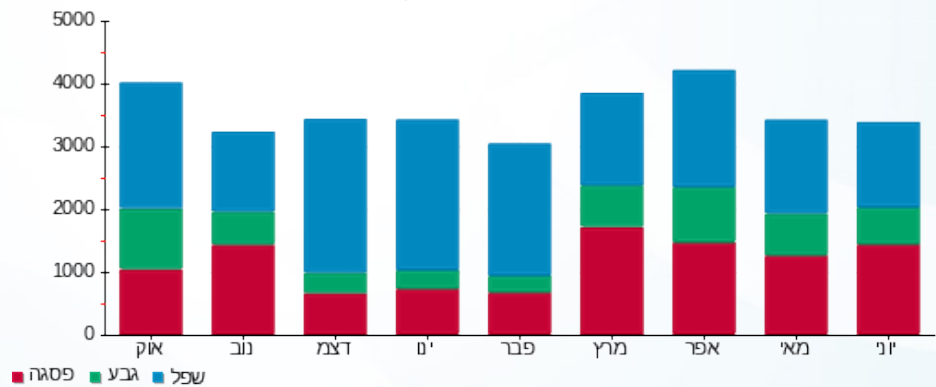

02/07/17 תאריך הפקה:
 30/06/17 תאריך קריאה נוכחית:
 01/06/17 תאריך קריאה קודמת:

שם דייר: DIVA IN THE CITY - חנות 127
 שם אתר: פארק הקרח אילת

לקוח/ה נכבד/ה, אנו מתכבדים להגיש את חישוב צריכת החשמל לתקופה 01/06/17 - 30/06/17:

81022521 - 3 - חנות 127 - DIVA IN THE CITY

| סה"כ לתשלום | מחיר לקוט"ש בא"ג | סה"כ צריכה בקוט"ש | קריאה נוכחית | קריאה קודמת | סוג צריכה | סוג תעריף |
|-------------|------------------|-------------------|--------------|-------------|--------------------------|-----------|
| | | | 30/06/17 | 01/06/17 | פרטי חשבון עבור תאריכים: | |
| ₪ 332.39 | 48.38 | 687.05 | 40,535.95 | 39,848.90 | פסגה | 777 |
| ₪ 119.55 | 40.52 | 295.05 | 16,253.75 | 15,958.70 | גבע | 778 |
| ₪ 74.19 | 33.74 | 219.90 | 30,759.05 | 30,539.15 | שפל | 779 |

סה"כ צריכה לדייר:

| סה"כ לתשלום | סה"כ צריכה בקוט"ש | סה"כ צריכה שפל | סה"כ צריכה גבע | סה"כ צריכה בפסגה | שיא ביקוש |
|-------------|-------------------|----------------|----------------|------------------|-----------|
| ₪ 526.14 | 1,202.00 | 219.90 | 295.05 | 687.05 | 103.60 |

| | | |
|----------|--------------------|---------------------|
| ₪ 183.91 | תשלום קבוע | |
| ₪ 710.05 | סה"כ לתשלום | לא כולל מע"מ |

התפלגות חיוב בש"ח לפי תעו"ז

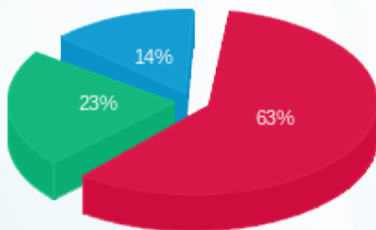

פסגה (₪ 332.39) 63%
 גבע (₪ 119.55) 23%
 שפל (₪ 74.19) 14%

הסטוריית צריכה בקוט"ש

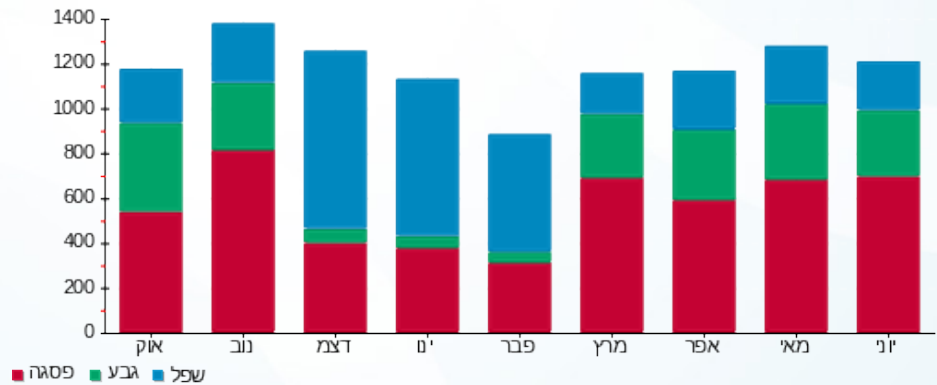

02/07/17 תאריך הפקה:
 30/06/17 תאריך קריאה נוכחית:
 01/06/17 תאריך קריאה קודמת:

שם דייר: DONNA VICTOYA - חנות 104
 שם אתר: פארק הקרח אילת

לקוח/ה נכבד/ה, אנו מתכבדים להגיש את חישוב צריכת החשמל לתקופה 01/06/17 - 30/06/17:

81021296 - 5 - חנות 104 - DONNA VICTOYA

| סה"כ לתשלום | מחיר לקוט"ש בא"ג | סה"כ צריכה בקוט"ש | קריאה נוכחית | קריאה קודמת | סוג צריכה | סוג תעריף |
|-------------|------------------|-------------------|--------------|-------------|--------------------------|-----------|
| | | | 30/06/17 | 01/06/17 | פרטי חשבון עבור תאריכים: | |
| ₪ 516.89 | 48.38 | 1,068.40 | 51,373.00 | 50,304.60 | פסגה | 777 |
| ₪ 199.78 | 40.52 | 493.05 | 23,753.95 | 23,260.90 | גבע | 778 |
| ₪ 197.26 | 33.74 | 584.65 | 46,451.20 | 45,866.55 | שפל | 779 |

סה"כ צריכה לדייר:

| סה"כ לתשלום | סה"כ צריכה בקוט"ש | סה"כ צריכה שפל | סה"כ צריכה גבע | סה"כ צריכה בפסגה | שיא ביקוש |
|-------------|-------------------|----------------|----------------|------------------|-----------|
| ₪ 913.94 | 2,146.10 | 584.65 | 493.05 | 1,068.40 | 86.70 |

| | | |
|------------|--------------------|---------------------|
| ₪ 183.91 | תשלום קבוע | |
| ₪ 1,097.85 | סה"כ לתשלום | לא כולל מע"מ |

התפלגות חיוב בש"ח לפי תעו"ז

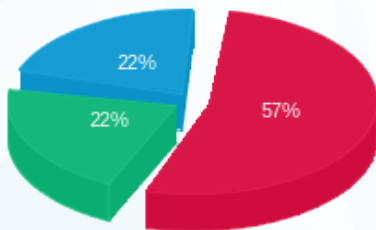

פסגה (₪ 516.89) ■
 גבע (₪ 199.78) ■
 שפל (₪ 197.26) ■

הסטוריית צריכה בקוט"ש

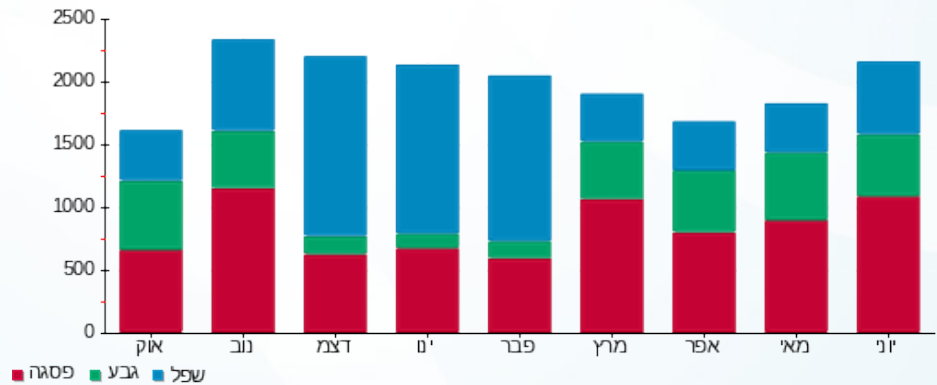

02/07/17 תאריך הפקה:
 30/06/17 תאריך קריאה נוכחית:
 01/06/17 תאריך קריאה קודמת:

שם דייר: FLY FOOT GROUP - חנות 105
 שם אתר: פארק הקרח אילת

לקוח/ה נכבד/ה, אנו מתכבדים להגיש את חישוב צריכת החשמל לתקופה 01/06/17 - 30/06/17:

81021296 - 6 - 105 חנות - FLY FOOT GROUP

| סה"כ לתשלום | מחיר לקוט"ש בא"ג | סה"כ צריכה בקוט"ש | קריאה נוכחית | קריאה קודמת | סוג צריכה | סוג תעריף |
|-------------|------------------|-------------------|--------------|-------------|-----------|--------------------------|
| | | | 30/06/17 | 01/06/17 | | פרטי חשבון עבור תאריכים: |
| ₪ 420.08 | 48.38 | 868.30 | 40,663.95 | 39,795.65 | פסגה | 777 |
| ₪ 137.87 | 40.52 | 340.25 | 17,027.15 | 16,686.90 | גבע | 778 |
| ₪ 92.16 | 33.74 | 273.15 | 30,034.95 | 29,761.80 | שפל | 779 |

סה"כ צריכה לדייר:

| סה"כ לתשלום | סה"כ צריכה בקוט"ש | סה"כ צריכה שפל | סה"כ צריכה גבע | סה"כ צריכה בפסגה | שיא ביקוש |
|-------------|-------------------|----------------|----------------|------------------|-----------|
| ₪ 650.11 | 1,481.70 | 273.15 | 340.25 | 868.30 | 77.95 |

| | | |
|----------|--------------------|---------------------|
| ₪ 183.91 | תשלום קבוע | |
| ₪ 834.02 | סה"כ לתשלום | לא כולל מע"מ |

התפלגות חיוב בש"ח לפי תעו"ז

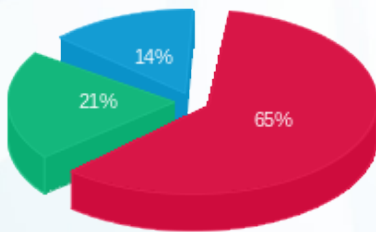

פסגה (₪ 420.08) 14%
 גבע (₪ 137.87) 21%
 שפל (₪ 92.16) 65%

הסטוריית צריכה בקוט"ש

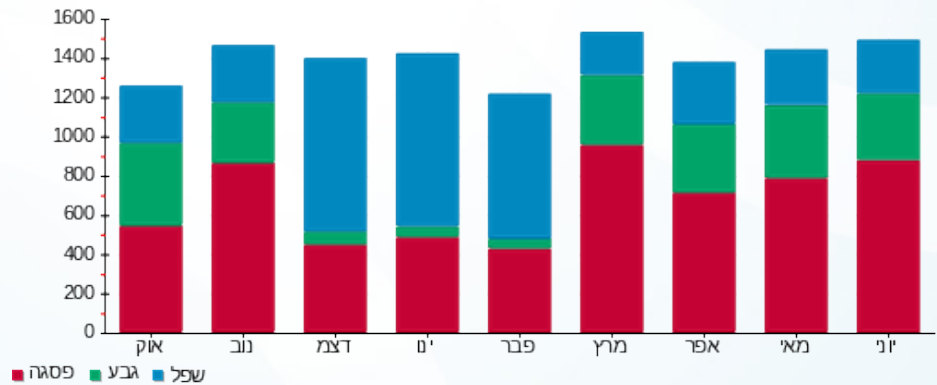

02/07/17 תאריך הפקה:
 30/06/17 תאריך קריאה נוכחית:
 01/06/17 תאריך קריאה קודמת:

שם דייר: GAMERS - חנות 34
 שם אתר: פארק הקרח אילת

לקוח/ה נכבד/ה, אנו מתכבדים להגיש את חישוב צריכת החשמל לתקופה 01/06/17 - 30/06/17:

GAMERS - חנות 34 - 2 - 81021298

| סה"כ לתשלום | מחיר לקוט"ש בא"ג | סה"כ צריכה בקוט"ש | קריאה נוכחית | קריאה קודמת | סוג צריכה | סוג תעריף |
|-------------|------------------|-------------------|--------------|-------------|--------------------------|-----------|
| | | | 30/06/17 | 01/06/17 | פרטי חשבון עבור תאריכים: | |
| ₪ 597.42 | 48.38 | 1,234.85 | 34,547.40 | 33,312.55 | פסגה | 777 |
| ₪ 196.48 | 40.52 | 484.90 | 14,719.15 | 14,234.25 | גבע | 778 |
| ₪ 143.45 | 33.74 | 425.15 | 28,021.75 | 27,596.60 | שפל | 779 |

סה"כ צריכה לדייר:

| סה"כ לתשלום | סה"כ צריכה בקוט"ש | סה"כ צריכה שפל | סה"כ צריכה גבע | סה"כ צריכה בפסגה | שיא ביקוש |
|-------------|-------------------|----------------|----------------|------------------|-----------|
| ₪ 937.35 | 2,144.90 | 425.15 | 484.90 | 1,234.85 | 94.85 |

| | | |
|------------|--------------------|---------------------|
| ₪ 183.91 | תשלום קבוע | |
| ₪ 1,121.26 | סה"כ לתשלום | לא כולל מע"מ |

התפלגות חיוב בש"ח לפי תעו"ז

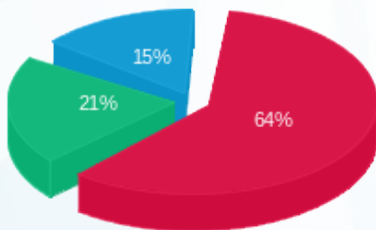

■ פסגה (₪ 597.42)
 ■ גבע (₪ 196.48)
 ■ שפל (₪ 143.45)

הסטוריית צריכה בקוט"ש

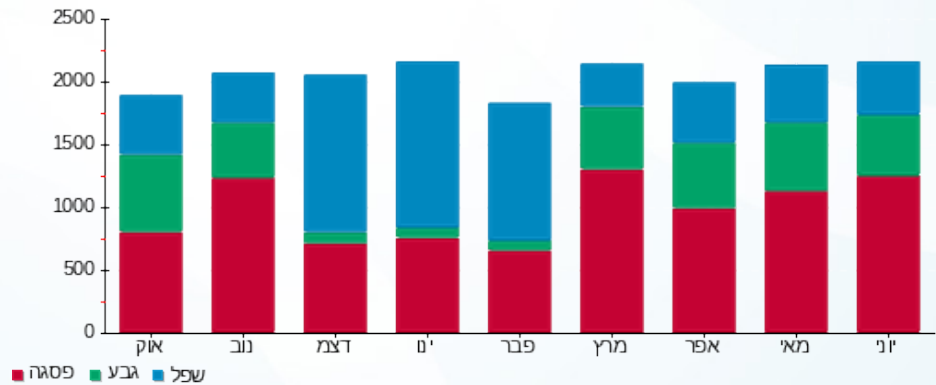

02/07/17 תאריך הפקה:
 30/06/17 תאריך קריאה נוכחית:
 01/06/17 תאריך קריאה קודמת:

שם דייר: HAVAIANAS - חנות 124
 שם אתר: פארק הקרח אילת

לקוח/ה נכבד/ה, אנו מתכבדים להגיש את חישוב צריכת החשמל לתקופה 01/06/17 - 30/06/17:

HAVAIANAS - חנות 124 - 2 - 81022229

| סה"כ לתשלום | מחיר לקוט"ש בא"ג | סה"כ צריכה בקוט"ש | קריאה נוכחית | קריאה קודמת | סוג צריכה | סוג תעריף |
|-------------|------------------|-------------------|--------------|-------------|--------------------------|-----------|
| | | | 30/06/17 | 01/06/17 | פרטי חשבון עבור תאריכים: | |
| ₪ 376.47 | 48.38 | 778.15 | 54,867.25 | 54,089.10 | פסגה | 777 |
| ₪ 129.46 | 40.52 | 319.50 | 23,139.30 | 22,819.80 | גבע | 778 |
| ₪ 83.20 | 33.74 | 246.60 | 41,402.30 | 41,155.70 | שפל | 779 |

סה"כ צריכה לדייר:

| סה"כ לתשלום | סה"כ צריכה בקוט"ש | סה"כ צריכה שפל | סה"כ צריכה גבע | סה"כ צריכה בפסגה | שיא ביקוש |
|-------------|-------------------|----------------|----------------|------------------|-----------|
| ₪ 589.13 | 1,344.25 | 246.60 | 319.50 | 778.15 | 61.35 |

| | | |
|----------|--------------------|---------------------|
| ₪ 183.91 | תשלום קבוע | |
| ₪ 773.04 | סה"כ לתשלום | לא כולל מע"מ |

התפלגות חיוב בש"ח לפי תע"ז

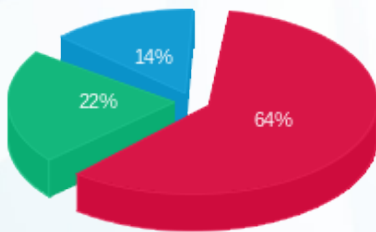

פסגה (₪ 376.47) 64%
 גבע (₪ 129.46) 22%
 שפל (₪ 83.20) 14%

הסטוריית צריכה בקוט"ש

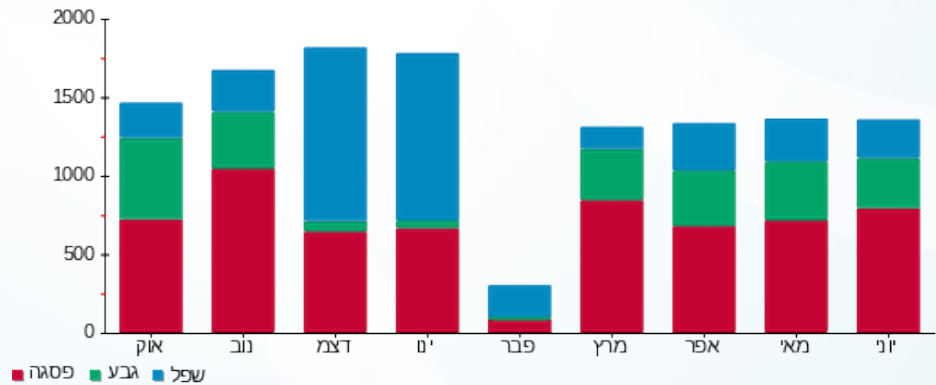



02/07/17

תאריך הפקה:

שם דייר: ICE WATCH - חנות 106

30/06/17

תאריך קריאה נוכחית:

שם אתר: פארק הקרח אילת

01/06/17

תאריך קריאה קודמת:

לקוח/ה נכבד/ה, אנו מתכבדים להגיש את חישוב צריכת החשמל לתקופה 01/06/17 - 30/06/17:

81021296 - 7 - 106 חנות - ICE WATCH

| סה"כ לתשלום | מחיר לקוט"ש בא"ג | סה"כ צריכה בקוט"ש | קריאה נוכחית | קריאה קודמת | סוג צריכה | סוג תעריף |
|-------------|------------------|-------------------|--------------|-------------|-----------|--------------------------|
| | | | 30/06/17 | 01/06/17 | | פרטי חשבון עבור תאריכים: |
| 189.63 ₪ | 48.38 | 391.95 | 19,806.65 | 19,414.70 | פסגה | 777 |
| 66.07 ₪ | 40.52 | 163.05 | 9,082.05 | 8,919.00 | גבע | 778 |
| 47.17 ₪ | 33.74 | 139.80 | 16,623.65 | 16,483.85 | שפל | 779 |

סה"כ צריכה לדייר:

| סה"כ לתשלום | סה"כ צריכה בקוט"ש | סה"כ צריכה שפל | סה"כ צריכה גבע | סה"כ צריכה בפסגה | שיא ביקוש |
|-------------|-------------------|----------------|----------------|------------------|-----------|
| 302.86 ₪ | 694.80 | 139.80 | 163.05 | 391.95 | 30.50 |

| | | |
|----------|--------------------|---------------------|
| 183.91 ₪ | תשלום קבוע | |
| 486.77 ₪ | סה"כ לתשלום | לא כולל מע"מ |

התפלגות חיוב בש"ח לפי תעו"ז

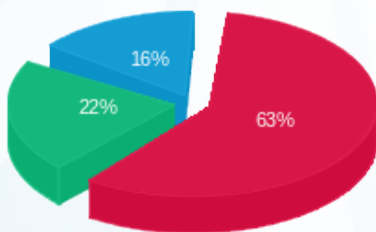

■ פסגה (189.63 ₪)
■ גבע (66.07 ₪)
■ שפל (47.17 ₪)

הסטוריית צריכה בקוט"ש

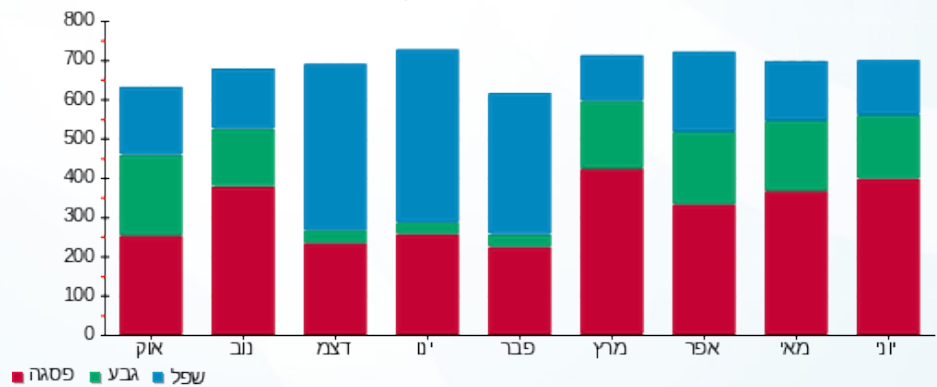



02/07/17

תאריך הפקה:

שם דייר: JACK KUBA - חנות 111

30/06/17

תאריך קריאה נוכחית:

שם אתר: פארק הקרח אילת

01/06/17

תאריך קריאה קודמת:

לקוח/ה נכבד/ה, אנו מתכבדים להגיש את חישוב צריכת החשמל לתקופה 01/06/17 - 30/06/17:

JACK KUBA - חנות 111 - 4 - 81022292

| סה"כ לתשלום | מחיר לקוט"ש בא"ג | סה"כ צריכה בקוט"ש | קריאה נוכחית | קריאה קודמת | סוג צריכה | סוג תעריף |
|-------------|------------------|-------------------|--------------|-------------|--------------------------|-----------|
| | | | 30/06/17 | 01/06/17 | פרטי חשבון עבור תאריכים: | |
| ₪ 615.80 | 48.38 | 1,272.85 | 64,989.30 | 63,716.45 | פסגה | 777 |
| ₪ 229.75 | 40.52 | 567.00 | 27,961.20 | 27,394.20 | גבע | 778 |
| ₪ 109.72 | 33.74 | 325.20 | 47,852.60 | 47,527.40 | שפל | 779 |

סה"כ צריכה לדייר:

| סה"כ לתשלום | סה"כ צריכה בקוט"ש | סה"כ צריכה שפל | סה"כ צריכה גבע | סה"כ צריכה בפסגה | שיא ביקוש |
|-------------|-------------------|----------------|----------------|------------------|-----------|
| ₪ 955.28 | 2,165.05 | 325.20 | 567.00 | 1,272.85 | 92.70 |

| | | |
|------------|--------------------|---------------------|
| ₪ 183.91 | תשלום קבוע | |
| ₪ 1,139.19 | סה"כ לתשלום | לא כולל מע"מ |

התפלגות חיוב בש"ח לפי תע"ז

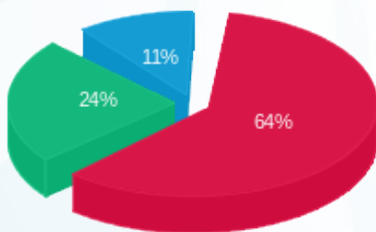

■ פסגה (₪ 615.80) 64%
■ גבע (₪ 229.75) 24%
■ שפל (₪ 109.72) 11%

הסטוריית צריכה בקוט"ש

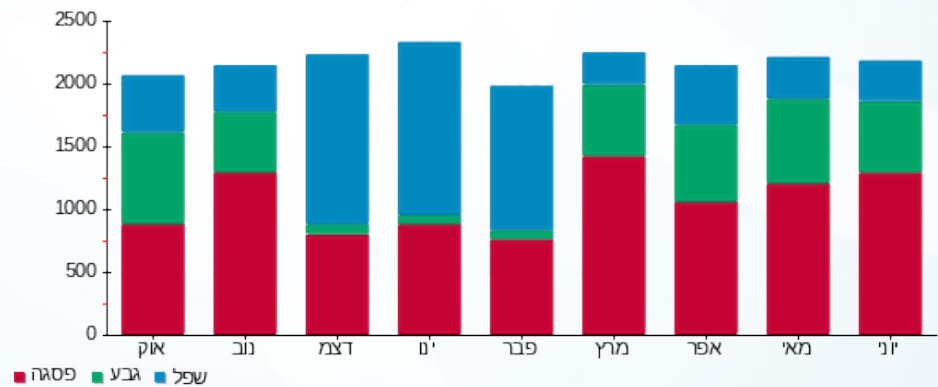



02/07/17

תאריך הפקה:

שם דייר: KF1984 חנות 123

30/06/17

תאריך קריאה נוכחית:

שם אתר: פארק הקרח אילת

01/06/17

תאריך קריאה קודמת:

לקוח/ה נכבד/ה, אנו מתכבדים להגיש את חישוב צריכת החשמל לתקופה 01/06/17 - 30/06/17:

7 - 81033064 - KF1984

| סה"כ לתשלום | מחיר לקוט"ש בא"ג | סה"כ צריכה בקוט"ש | קריאה נוכחית | קריאה קודמת | סוג צריכה | סוג תעריף |
|-------------|------------------|-------------------|--------------|-------------|--------------------------|-----------|
| | | | 30/06/17 | 01/06/17 | פרטי חשבון עבור תאריכים: | |
| 268.56 ₪ | 48.38 | 555.10 | 50,180.80 | 49,625.70 | פסגה | 777 |
| 88.09 ₪ | 40.52 | 217.40 | 23,434.10 | 23,216.70 | גבע | 778 |
| 54.02 ₪ | 33.74 | 160.10 | 53,713.50 | 53,553.40 | שפל | 779 |

סה"כ צריכה לדייר:

| סה"כ לתשלום | סה"כ צריכה בקוט"ש | סה"כ צריכה שפל | סה"כ צריכה גבע | סה"כ צריכה בפסגה | שיא ביקוש |
|-------------|-------------------|----------------|----------------|------------------|-----------|
| 410.67 ₪ | 932.60 | 160.10 | 217.40 | 555.10 | 63.60 |

| | | |
|----------|--------------------|---------------------|
| 183.91 ₪ | תשלום קבוע | |
| 594.58 ₪ | סה"כ לתשלום | לא כולל מע"מ |

התפלגות חיוב בש"ח לפי תעו"ז

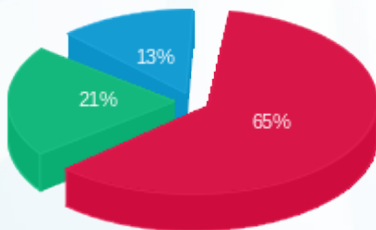

פסגה (268.56 ₪) ■
 גבע (88.09 ₪) ■
 שפל (54.02 ₪) ■

הסטוריית צריכה בקוט"ש

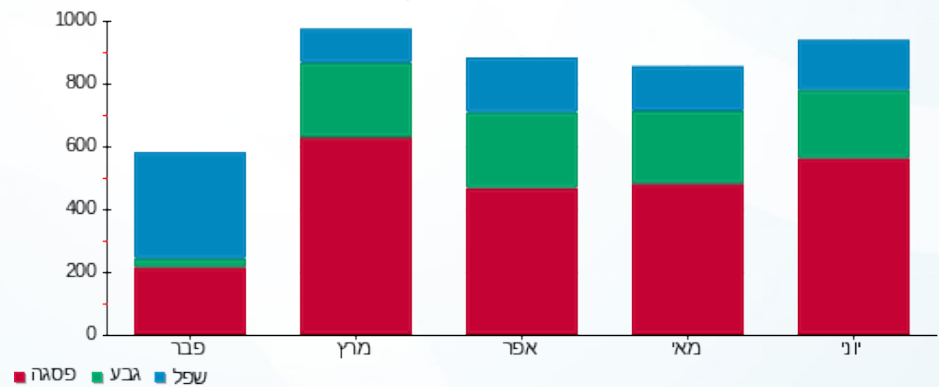

02/07/17 תאריך הפקה:
 30/06/17 תאריך קריאה נוכחית:
 01/06/17 תאריך קריאה קודמת:

שם דייר: NICI - חנות 147
 שם אתר: פארק הקרח אילת

לקוח/ה נכבד/ה, אנו מתכבדים להגיש את חישוב צריכת החשמל לתקופה 01/06/17 - 30/06/17:

NICI - חנות 147 - 1 - 81034901

| סה"כ לתשלום | מחיר לקוט"ש בא"ג | סה"כ צריכה בקוט"ש | קריאה נוכחית | קריאה קודמת | סוג צריכה | סוג תעריף |
|-------------|------------------|-------------------|--------------|-------------|--------------------------|-----------|
| | | | 30/06/17 | 01/06/17 | פרטי חשבון עבור תאריכים: | |
| ₪ 60.52 | 48.38 | 125.10 | 5,886.95 | 5,761.85 | פסגה | 777 |
| ₪ 20.75 | 40.52 | 51.20 | 2,512.60 | 2,461.40 | גבע | 778 |
| ₪ 15.15 | 33.74 | 44.90 | 4,392.50 | 4,347.60 | שפל | 779 |

סה"כ צריכה לדייר:

| סה"כ לתשלום | סה"כ צריכה בקוט"ש | סה"כ צריכה שפל | סה"כ צריכה גבע | סה"כ צריכה בפסגה | שיא ביקוש |
|-------------|-------------------|----------------|----------------|------------------|-----------|
| ₪ 96.42 | 221.20 | 44.90 | 51.20 | 125.10 | 20.50 |

| | | |
|----------|--------------------|---------------------|
| ₪ 183.91 | תשלום קבוע | |
| ₪ 280.33 | סה"כ לתשלום | לא כולל מע"מ |

התפלגות חיוב בש"ח לפי תעו"ז

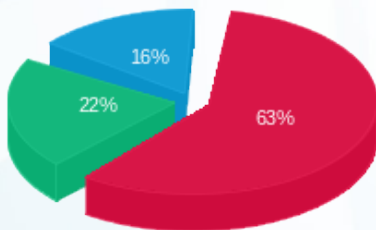

■ פסגה (₪ 60.52)
 ■ גבע (₪ 20.75)
 ■ שפל (₪ 15.15)

הסטוריית צריכה בקוט"ש

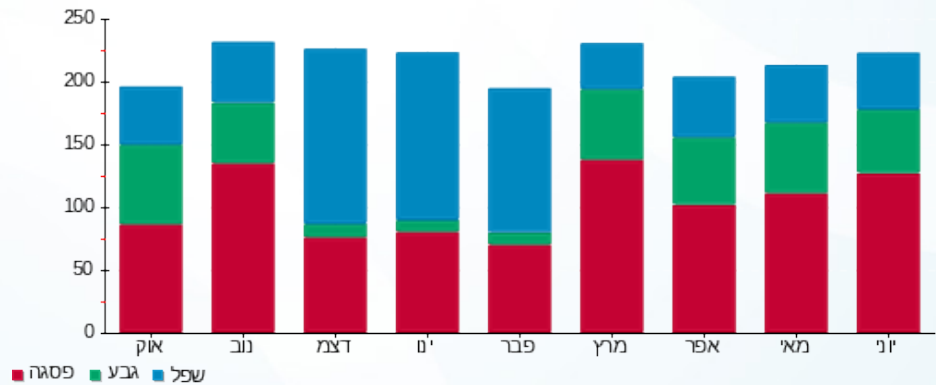



02/07/17

תאריך הפקה:

שם דייר: ORIENTAL GALLERY

30/06/17

תאריך קריאה נוכחית:

שם אתר: פארק הקרח אילת

01/06/17

תאריך קריאה קודמת:

לקוח/ה נכבד/ה, אנו מתכבדים להגיש את חישוב צריכת החשמל לתקופה 01/06/17 - 30/06/17:

ORIENTAL GALLERY - 81022521 - 4

| סה"כ לתשלום | מחיר לקוט"ש בא"ג | סה"כ צריכה בקוט"ש | קריאה נוכחית | קריאה קודמת | סוג צריכה | סוג תעריף |
|-------------|------------------|-------------------|--------------|-------------|--------------------------|-----------|
| | | | 30/06/17 | 01/06/17 | פרטי חשבון עבור תאריכים: | |
| ₪ 3,585.54 | 48.38 | 7,411.20 | 333,468.80 | 326,057.60 | פסגה | 777 |
| ₪ 1,369.09 | 40.52 | 3,378.80 | 153,449.20 | 150,070.40 | גבע | 778 |
| ₪ 1,225.44 | 33.74 | 3,632.00 | 290,042.40 | 286,410.40 | שפל | 779 |

סה"כ צריכה לדייר:

| סה"כ לתשלום | סה"כ צריכה בקוט"ש | סה"כ צריכה שפל | סה"כ צריכה גבע | סה"כ צריכה בפסגה | שיא ביקוש |
|-------------|-------------------|----------------|----------------|------------------|-----------|
| ₪ 6,180.07 | 14,422.00 | 3,632.00 | 3,378.80 | 7,411.20 | 728.00 |

| | | |
|------------|--------------------|---------------------|
| ₪ 183.91 | תשלום קבוע | |
| ₪ 6,363.98 | סה"כ לתשלום | לא כולל מע"מ |

התפלגות חיוב בש"ח לפי תעו"ז

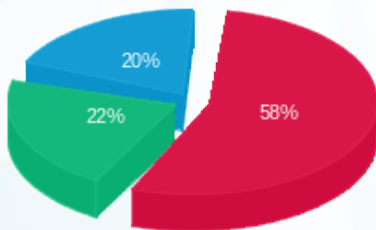

■ פסגה (₪ 3,585.54) 20%
■ גבע (₪ 1,369.09) 22%
■ שפל (₪ 1,225.44) 58%

הסטוריית צריכה בקוט"ש

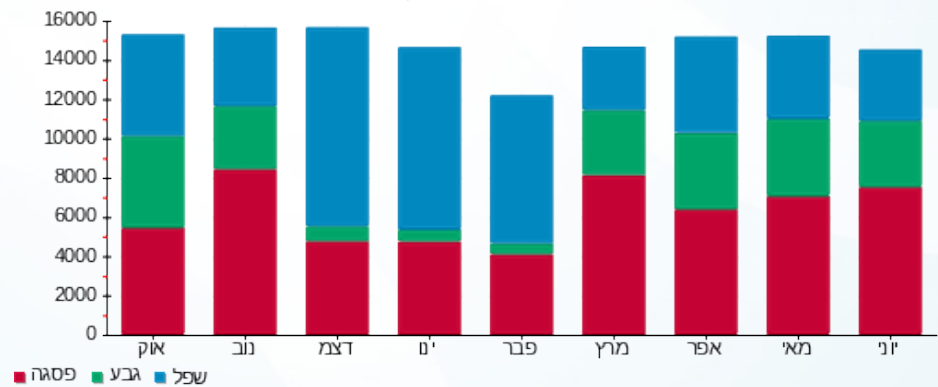

02/07/17 תאריך הפקה:
 30/06/17 תאריך קריאה נוכחית:
 01/06/17 תאריך קריאה קודמת:

שם דייר: SWAROVSKI - חנות 53
 שם אתר: פארק הקרח אילת
 תאריך יציאה: 13/06/17

לקוח/ה נכבד/ה, אנו מתכבדים להגיש את חישוב צריכת החשמל לתקופה 01/06/17 - 13/06/17:

81033461 - 4 - 53 חנות - SWAROVSKI

| סה"כ לתשלום | מחיר לקוט"ש בא"ג | סה"כ צריכה בקוט"ש | קריאה נוכחית | קריאה קודמת | סוג צריכה | סוג תעריף |
|-------------|------------------|-------------------|--------------|-------------|--------------------------|-----------|
| | | | 13/06/17 | 01/06/17 | פרטי חשבון עבור תאריכים: | |
| 149.25 ₪ | 48.38 | 308.50 | 28,340.27 | 28,031.76 | פסגה | 777 |
| 53.57 ₪ | 40.52 | 132.20 | 11,773.98 | 11,641.77 | גבע | 778 |
| 37.84 ₪ | 33.74 | 112.15 | 22,033.27 | 21,921.12 | שפל | 779 |

סה"כ צריכה לדייר:

| סה"כ לתשלום | סה"כ צריכה בקוט"ש | סה"כ צריכה שפל | סה"כ צריכה גבע | סה"כ צריכה בפסגה | שיא ביקוש |
|-------------|-------------------|----------------|----------------|------------------|-----------|
| 240.66 ₪ | 552.86 | 112.15 | 132.20 | 308.50 | |

| | | |
|----------|--------------------|---------------------|
| 0.00 ₪ | תשלום קבוע | |
| 240.66 ₪ | סה"כ לתשלום | לא כולל מע"מ |

התפלגות חיוב בש"ח לפי תעו"ז

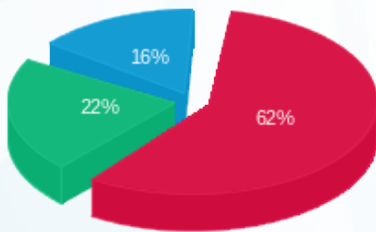

פסגה (149.25 ₪) 62%
 גבע (53.57 ₪) 22%
 שפל (37.84 ₪) 16%

הסטוריית צריכה בקוט"ש

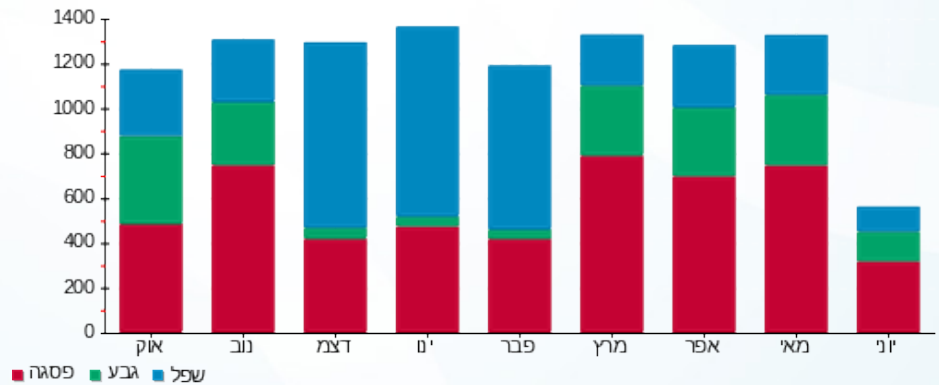



02/07/17

תאריך הפקה:

שם דייר: TOP TEN - חנות 48

30/06/17

תאריך קריאה נוכחית:

שם אתר: פארק הקרח אילת

01/06/17

תאריך קריאה קודמת:

לקוח/ה נכבד/ה, אנו מתכבדים להגיש את חישוב צריכת החשמל לתקופה 01/06/17 - 30/06/17:

TOP TEN - חנות 48 - 6 - 81022273

| סה"כ לתשלום | מחיר לקוט"ש בא"ג | סה"כ צריכה בקוט"ש | קריאה נוכחית | קריאה קודמת | סוג צריכה | סוג תעריף |
|-------------|------------------|-------------------|--------------|-------------|--------------------------|-----------|
| | | | 30/06/17 | 01/06/17 | פרטי חשבון עבור תאריכים: | |
| ₪ 452.86 | 48.38 | 936.05 | 45,803.10 | 44,867.05 | פסגה | 777 |
| ₪ 171.72 | 40.52 | 423.80 | 18,683.55 | 18,259.75 | גבע | 778 |
| ₪ 102.32 | 33.74 | 303.25 | 28,451.40 | 28,148.15 | שפל | 779 |

סה"כ צריכה לדייר:

| סה"כ לתשלום | סה"כ צריכה בקוט"ש | סה"כ צריכה שפל | סה"כ צריכה גבע | סה"כ צריכה בפסגה | שיא ביקוש |
|-------------|-------------------|----------------|----------------|------------------|-----------|
| ₪ 726.90 | 1,663.10 | 303.25 | 423.80 | 936.05 | 87.35 |

| | | |
|----------|--------------------|---------------------|
| ₪ 183.91 | תשלום קבוע | |
| ₪ 910.81 | סה"כ לתשלום | לא כולל מע"מ |

התפלגות חיוב בש"ח לפי תעו"ז

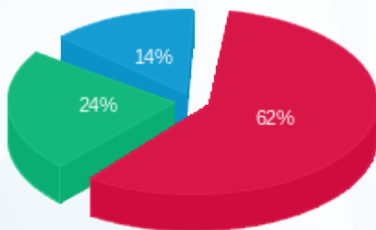

■ פסגה (₪ 452.86) 62%
■ גבע (₪ 171.72) 24%
■ שפל (₪ 102.32) 14%

הסטוריית צריכה בקוט"ש

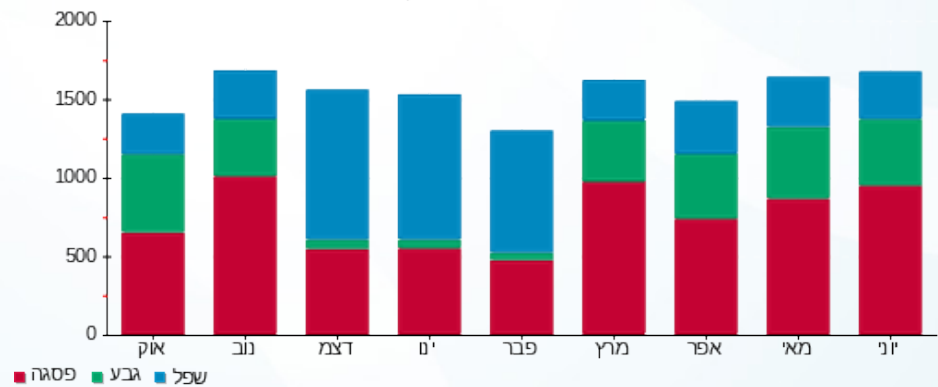

02/07/17

תאריך הפקה:

שם דייר: TWENTY FOUR SEVEN חנות 139-140

30/06/17

תאריך קריאה נוכחית:

שם אתר: פארק הקרח אילת

01/06/17

תאריך קריאה קודמת:

לקוח/ה נכבד/ה, אנו מתכבדים להגיש את חישוב צריכת החשמל לתקופה 01/06/17 - 30/06/17:

81022621 - 2 - 139-140 חנות TWENTY FOUR SEVEN

| סה"כ לתשלום | מחיר לקוט"ש בא"ג | סה"כ צריכה בקוט"ש | קריאה נוכחית | קריאה קודמת | סוג צריכה | סוג תעריף |
|-------------|------------------|-------------------|--------------|-------------|-----------|--------------------------|
| | | | 30/06/17 | 01/06/17 | | פרטי חשבון עבור תאריכים: |
| 488.25 ₪ | 48.38 | 1,009.20 | 56,758.40 | 55,749.20 | פסגה | 777 |
| 186.05 ₪ | 40.52 | 459.15 | 27,033.45 | 26,574.30 | גבע | 778 |
| 206.91 ₪ | 33.74 | 613.25 | 56,249.85 | 55,636.60 | שפל | 779 |

סה"כ צריכה לדייר:

| סה"כ לתשלום | סה"כ צריכה בקוט"ש | סה"כ צריכה שפל | סה"כ צריכה גבע | סה"כ צריכה בפסגה | שיא ביקוש |
|-------------|-------------------|----------------|----------------|------------------|-----------|
| 881.21 ₪ | 2,081.60 | 613.25 | 459.15 | 1,009.20 | 121.50 |

| | | |
|------------|--------------------|---------------------|
| 183.91 ₪ | תשלום קבוע | |
| 1,065.12 ₪ | סה"כ לתשלום | לא כולל מע"מ |

התפלגות חיוב בש"ח לפי תע"ז

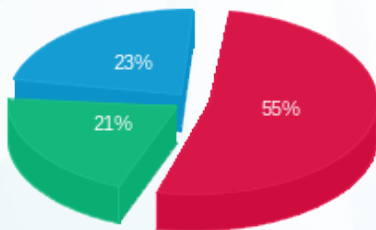

- פסגה (488.25 ₪)
- גבע (186.05 ₪)
- שפל (206.91 ₪)

הסטוריית צריכה בקוט"ש

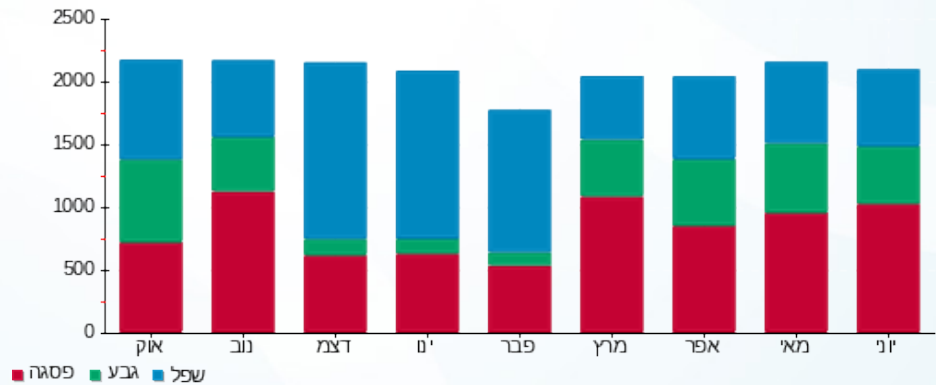

02/07/17

תאריך הפקה:

שם דייר: אייס גול 222(230)

30/06/17

תאריך קריאה נוכחית:

שם אתר: פארק הקרח אילת

01/06/17

תאריך קריאה קודמת:

לקוח/ה נכבד/ה, אנו מתכבדים להגיש את חישוב צריכת החשמל לתקופה 01/06/17 - 30/06/17:

אייס גול - 4 - 81034646

| סה"כ לתשלום | מחיר לקוט"ש בא"ג | סה"כ צריכה בקוט"ש | קריאה נוכחית | קריאה קודמת | סוג צריכה | סוג תעריף |
|-------------|------------------|-------------------|--------------|-------------|-----------|--------------------------|
| | | | 30/06/17 | 01/06/17 | | פרטי חשבון עבור תאריכים: |
| 108.32 ₪ | 48.38 | 223.90 | 4,992.65 | 4,768.75 | פסגה | 777 |
| 44.96 ₪ | 40.52 | 110.95 | 2,968.10 | 2,857.15 | גבע | 778 |
| 46.75 ₪ | 33.74 | 138.55 | 2,967.80 | 2,829.25 | שפל | 779 |

סה"כ צריכה לדייר:

| סה"כ לתשלום | סה"כ צריכה בקוט"ש | סה"כ צריכה שפל | סה"כ צריכה גבע | סה"כ צריכה בפסגה | שיא ביקוש |
|-------------|-------------------|----------------|----------------|------------------|-----------|
| 200.03 ₪ | 473.40 | 138.55 | 110.95 | 223.90 | 21.70 |

| | | |
|----------|--------------------|---------------------|
| 183.91 ₪ | תשלום קבוע | |
| 383.94 ₪ | סה"כ לתשלום | לא כולל מע"מ |

התפלגות חיוב בש"ח לפי תעו"ז

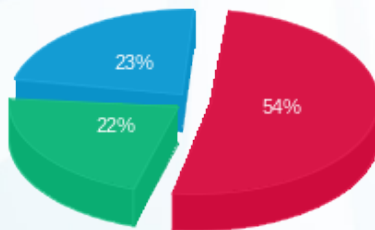

- פסגה (108.32 ₪)
- גבע (44.96 ₪)
- שפל (46.75 ₪)

הסטוריית צריכה בקוט"ש

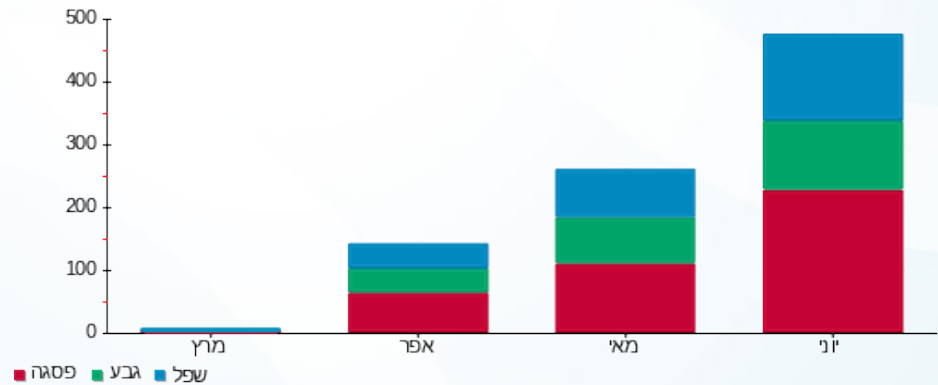



02/07/17

תאריך הפקה:

שם דייר: בובי בראון (חנות 137)

30/06/17

תאריך קריאה נוכחית:

שם אתר: פארק הקרח אילת

01/06/17

תאריך קריאה קודמת:

לקוח/ה נכבד/ה, אנו מתכבדים להגיש את חישוב צריכת החשמל לתקופה 01/06/17 - 30/06/17:

בובי בראון (חנות 137) - 5 - 81022521

| סה"כ לתשלום | מחיר לקוט"ש בא"ג | סה"כ צריכה בקוט"ש | קריאה נוכחית | קריאה קודמת | סוג צריכה | סוג תעריף |
|-------------|------------------|-------------------|--------------|-------------|--------------------------|-----------|
| | | | 30/06/17 | 01/06/17 | פרטי חשבון עבור תאריכים: | |
| ₪ 518.20 | 48.38 | 1,071.10 | 48,616.40 | 47,545.30 | פסגה | 777 |
| ₪ 199.80 | 40.52 | 493.10 | 20,722.75 | 20,229.65 | גבע | 778 |
| ₪ 125.78 | 33.74 | 372.80 | 34,873.40 | 34,500.60 | שפל | 779 |

סה"כ צריכה לדייר:

| סה"כ לתשלום | סה"כ צריכה בקוט"ש | סה"כ צריכה שפל | סה"כ צריכה גבע | סה"כ צריכה בפסגה | שיא ביקוש |
|-------------|-------------------|----------------|----------------|------------------|-----------|
| ₪ 843.79 | 1,937.00 | 372.80 | 493.10 | 1,071.10 | 101.80 |

| | | |
|------------|--------------------|---------------------|
| ₪ 183.91 | תשלום קבוע | |
| ₪ 1,027.70 | סה"כ לתשלום | לא כולל מע"מ |

התפלגות חיוב בש"ח לפי תעו"ז

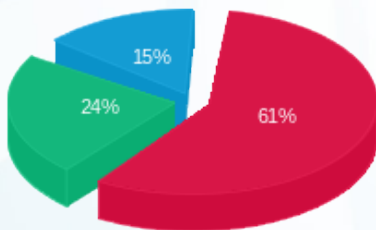

■ פסגה (₪ 518.20)
■ גבע (₪ 199.80)
■ שפל (₪ 125.78)

הסטוריית צריכה בקוט"ש

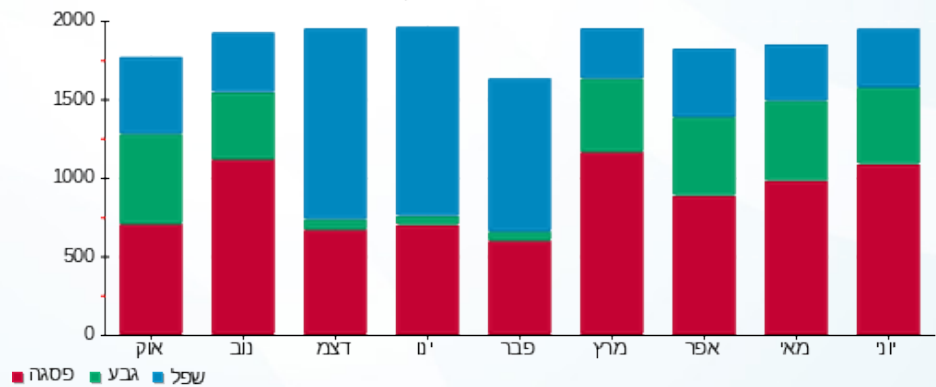



02/07/17

תאריך הפקה:

שם דייר: בורדר ליין - חנות 50

30/06/17

תאריך קריאה נוכחית:

שם אתר: פארק הקרח אילת

01/06/17

תאריך קריאה קודמת:

לקוח/ה נכבד/ה, אנו מתכבדים להגיש את חישוב צריכת החשמל לתקופה 01/06/17 - 30/06/17:

בורדר ליין - חנות 50 - 81022273

| סה"כ לתשלום | מחיר לקוט"ש בא"ג | סה"כ צריכה בקוט"ש | קריאה נוכחית | קריאה קודמת | סוג צריכה | סוג תעריף |
|-------------|------------------|-------------------|--------------|-------------|--------------------------|-----------|
| | | | 30/06/17 | 01/06/17 | פרטי חשבון עבור תאריכים: | |
| 120.47 ₪ | 48.38 | 249.00 | 40,033.30 | 39,784.30 | פסגה | 777 |
| 47.39 ₪ | 40.52 | 116.95 | 17,414.70 | 17,297.75 | גבע | 778 |
| 28.17 ₪ | 33.74 | 83.50 | 28,942.45 | 28,858.95 | שפל | 779 |

סה"כ צריכה לדייר:

| סה"כ לתשלום | סה"כ צריכה בקוט"ש | סה"כ צריכה שפל | סה"כ צריכה גבע | סה"כ צריכה בפסגה | שיא ביקוש |
|-------------|-------------------|----------------|----------------|------------------|-----------|
| 196.03 ₪ | 449.45 | 83.50 | 116.95 | 249.00 | 18.75 |

| | | |
|----------|--------------------|---------------------|
| 183.91 ₪ | תשלום קבוע | |
| 379.94 ₪ | סה"כ לתשלום | לא כולל מע"מ |

התפלגות חיוב בש"ח לפי תעו"ז

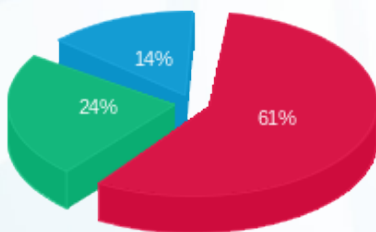

■ פסגה (120.47 ₪)
■ גבע (47.39 ₪)
■ שפל (28.17 ₪)

הסטוריית צריכה בקוט"ש

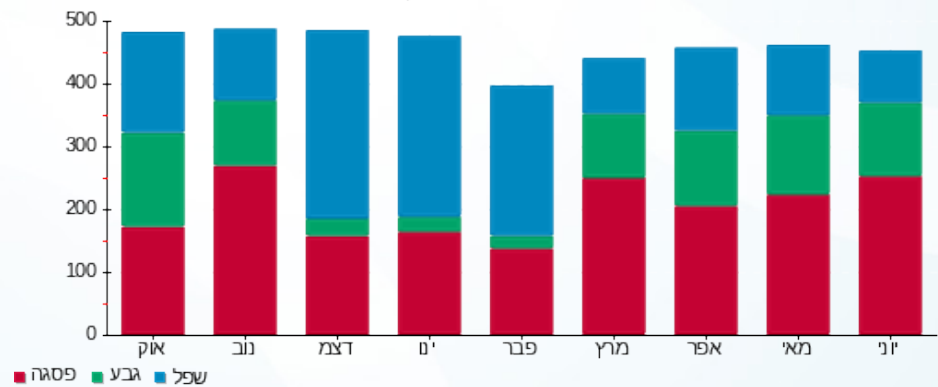

02/07/17 תאריך הפקה:
 30/06/17 תאריך קריאה נוכחית:
 01/06/17 תאריך קריאה קודמת:

שם דייר: דוכן 203 נייטו - ברק המפרץ
 שם אתר: פארק הקרח אילת
 תאריך כניסה: 20/06/17

לקוח/ה נכבד/ה, אנו מתכבדים להגיש את חישוב צריכת החשמל לתקופה 20/06/17 - 30/06/17:

דוכן 203 נייטו - ברק המפרץ - 6 - 81022462

| סה"כ לתשלום | מחיר לקוט"ש בא"ג | סה"כ צריכה בקוט"ש | קריאה נוכחית | קריאה קודמת | סוג צריכה | סוג תעריף |
|-------------|------------------|-------------------|--------------|-------------|--------------------------|-----------|
| | | | 30/06/17 | 20/06/17 | פרטי חשבון עבור תאריכים: | |
| 25.31 ₪ | 48.68 | 52.00 | 2,715.85 | 2,663.85 | | 517 |

סה"כ צריכה לדייר:

| סה"כ לתשלום | סה"כ צריכה בקוט"ש | שיא ביקוש |
|-------------|-------------------|-----------|
| 25.31 ₪ | 52.00 | 2.90 |

| | | |
|---------|--------------------|---------------------|
| 58.35 ₪ | תשלום קבוע | |
| 83.66 ₪ | סה"כ לתשלום | לא כולל מע"מ |

התפלגות חיוב בש"ח לפי תעו"ז

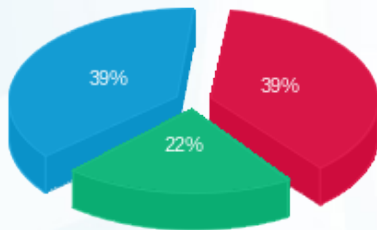

פסגה (9.78 ₪)
 גבע (5.60 ₪)
 שפל (9.93 ₪)

הסטוריית צריכה בקוט"ש

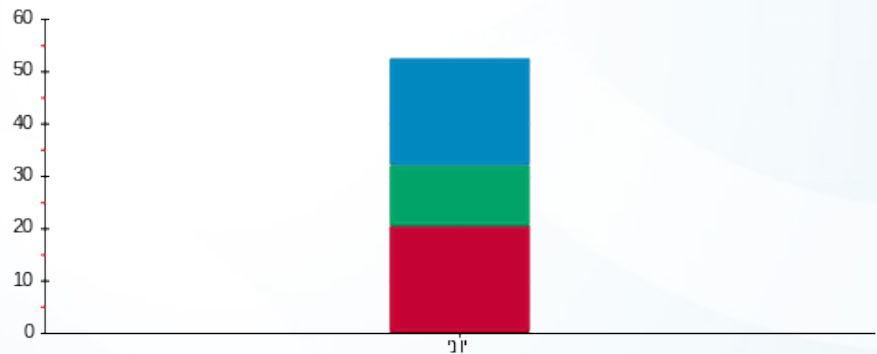

פסגה גבע שפל

02/07/17 תאריך הפקה:
 30/06/17 תאריך קריאה נוכחית:
 01/06/17 תאריך קריאה קודמת:

שם דייר: דוכן 204 - מניה פופ אפ
 שם אתר: פארק הקרח אילת

לקוח/ה נכבד/ה, אנו מתכבדים להגיש את חישוב צריכת החשמל לתקופה 01/06/17 - 30/06/17:

דוכן 204 - מניה פופ אפ - 5 - 81022462

| סה"כ לתשלום | מחיר לקוט"ש בא"ג | סה"כ צריכה בקוט"ש | קריאה נוכחית | קריאה קודמת | סוג צריכה | סוג תעריף |
|-------------|------------------|-------------------|--------------|-------------|--------------------------|-----------|
| | | | 30/06/17 | 01/06/17 | פרטי חשבון עבור תאריכים: | |
| ₪ 44.46 | 48.38 | 91.90 | 2,846.55 | 2,754.65 | פסגה | 777 |
| ₪ 15.90 | 40.52 | 39.25 | 1,114.65 | 1,075.40 | גבע | 778 |
| ₪ 9.13 | 33.74 | 27.05 | 1,882.65 | 1,855.60 | שפל | 779 |

סה"כ צריכה לדייר:

| סה"כ לתשלום | סה"כ צריכה בקוט"ש | סה"כ צריכה שפל | סה"כ צריכה גבע | סה"כ צריכה בפסגה | שיא ביקוש |
|-------------|-------------------|----------------|----------------|------------------|-----------|
| ₪ 69.49 | 158.20 | 27.05 | 39.25 | 91.90 | 7.15 |

| | | |
|----------|--------------------|---------------------|
| ₪ 183.91 | תשלום קבוע | |
| ₪ 253.40 | סה"כ לתשלום | לא כולל מע"מ |

התפלגות חיוב בש"ח לפי תעו"ז

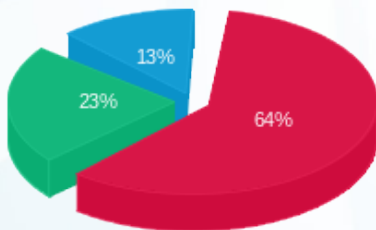

פסגה (₪ 44.46)
 גבע (₪ 15.90)
 שפל (₪ 9.13)

הסטוריית צריכה בקוט"ש

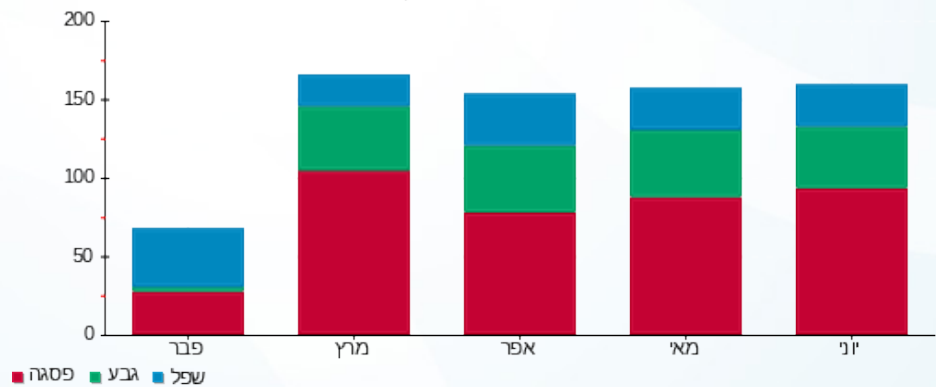

02/07/17

תאריך הפקה:

שם דייר: דוכן 205 - קרולינה למקה

30/06/17

תאריך קריאה נוכחית:

שם אתר: פארק הקרח אילת

01/06/17

תאריך קריאה קודמת:

לקוח/ה נכבד/ה, אנו מתכבדים להגיש את חישוב צריכת החשמל לתקופה 01/06/17 - 30/06/17:

דוכן 205 - קרולינה למקה - 3 - 81022462

| סה"כ לתשלום | מחיר לקוט"ש בא"ג | סה"כ צריכה בקוט"ש | קריאה נוכחית | קריאה קודמת | סוג צריכה | סוג תעריף |
|-------------|------------------|-------------------|--------------|-------------|--------------------------|-----------|
| | | | 30/06/17 | 01/06/17 | פרטי חשבון עבור תאריכים: | |
| ₪ 301.45 | 48.68 | 619.25 | 7,535.90 | 6,916.65 | | 517 |

סה"כ צריכה לדייר:

| סה"כ לתשלום | סה"כ צריכה בקוט"ש | שיא ביקוש |
|-------------|-------------------|-----------|
| ₪ 301.45 | 619.25 | 29.60 |

| | | |
|----------|-------------|--------------|
| ₪ 58.35 | תשלום קבוע | |
| ₪ 359.80 | סה"כ לתשלום | לא כולל מע"מ |

התפלגות חיוב בש"ח לפי תעו"ז

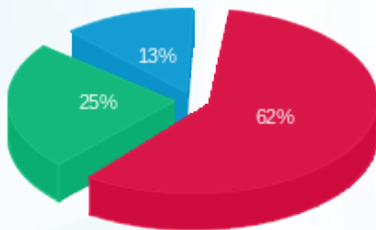

פסגה (₪ 188.22)
גבע (₪ 74.43)
שפל (₪ 38.80)

הסטוריית צריכה בקוט"ש

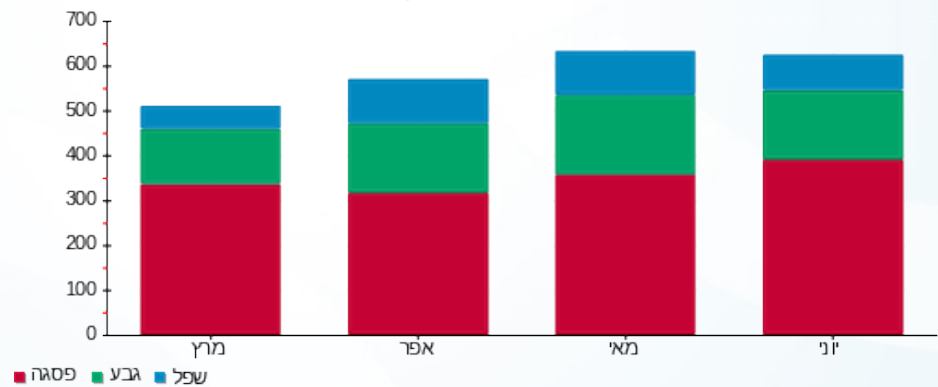



02/07/17

תאריך הפקה:

שם דייר: דוכן 212 - באג

30/06/17

תאריך קריאה נוכחית:

שם אתר: פארק הקרח אילת

01/06/17

תאריך קריאה קודמת:

לקוח/ה נכבד/ה, אנו מתכבדים להגיש את חישוב צריכת החשמל לתקופה 01/06/17 - 30/06/17:

דוכן 212 - נעלי גאליבל - 7 - 81021300

| סה"כ לתשלום | מחיר לקוט"ש בא"ג | סה"כ צריכה בקוט"ש | קריאה נוכחית | קריאה קודמת | סוג צריכה | סוג תעריף |
|-------------|------------------|-------------------|--------------|-------------|--------------------------|-----------|
| | | | 30/06/17 | 01/06/17 | פרטי חשבון עבור תאריכים: | |
| 107.85 ₪ | 48.68 | 221.55 | 4,882.15 | 4,660.60 | | 517 |

סה"כ צריכה לדייר:

| סה"כ לתשלום | סה"כ צריכה בקוט"ש | שיא ביקוש |
|-------------|-------------------|-----------|
| 107.85 ₪ | 221.55 | 11.60 |

| | | |
|----------|-------------|--------------|
| 58.35 ₪ | תשלום קבוע | |
| 166.20 ₪ | סה"כ לתשלום | לא כולל מע"מ |

התפלגות חיוב בש"ח לפי תעו"ז

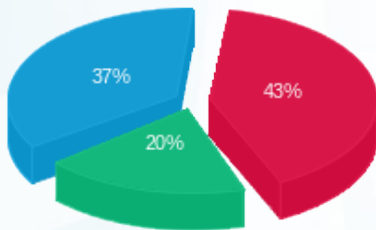

פסגה (46.54 ₪) ■
 גבע (21.27 ₪) ■
 שפל (40.04 ₪) ■

הסטוריית צריכה בקוט"ש

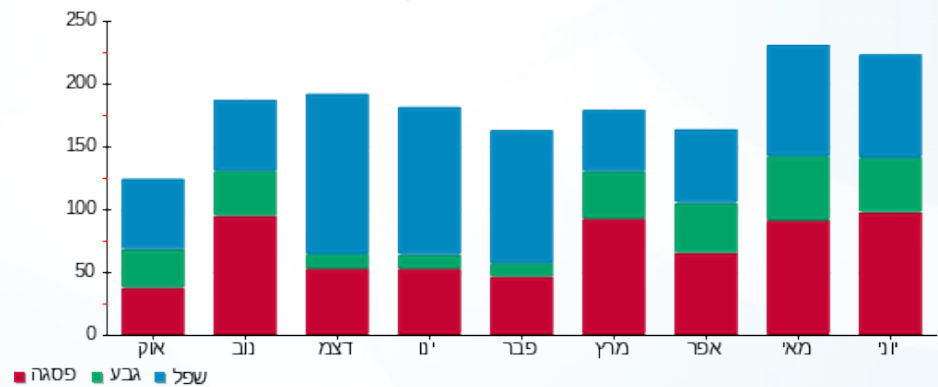

02/07/17 תאריך הפקה:
 30/06/17 תאריך קריאה נוכחית:
 01/06/17 תאריך קריאה קודמת:

שם דייר: דוכן 223 - טיבולי פניני בר
 שם אתר: פארק הקרח אילת

לקוח/ה נכבד/ה, אנו מתכבדים להגיש את חישוב צריכת החשמל לתקופה 01/06/17 - 30/06/17:

/ דוכן 223 - טיבולי פניני בר - 2 - 81019706

| סה"כ לתשלום | מחיר לקוט"ש בא"ג | סה"כ צריכה בקוט"ש | קריאה נוכחית | קריאה קודמת | סוג צריכה | סוג תעריף |
|-------------|------------------|-------------------|--------------|-------------|--------------------------|-----------|
| | | | 30/06/17 | 01/06/17 | פרטי חשבון עבור תאריכים: | |
| ₪ 505.86 | 48.38 | 1,045.60 | 20,276.60 | 19,231.00 | פסגה | 777 |
| ₪ 189.21 | 40.52 | 466.95 | 10,585.00 | 10,118.05 | גבע | 778 |
| ₪ 203.45 | 33.74 | 603.00 | 22,126.55 | 21,523.55 | שפל | 779 |

סה"כ צריכה לדייר:

| סה"כ לתשלום | סה"כ צריכה בקוט"ש | סה"כ צריכה שפל | סה"כ צריכה גבע | סה"כ צריכה בפסגה | שיא ביקוש |
|-------------|-------------------|----------------|----------------|------------------|-----------|
| ₪ 898.52 | 2,115.55 | 603.00 | 466.95 | 1,045.60 | 152.70 |

| | | |
|------------|--------------------|---------------------|
| ₪ 183.91 | תשלום קבוע | |
| ₪ 1,082.43 | סה"כ לתשלום | לא כולל מע"מ |

התפלגות חיוב בש"ח לפי תעו"ז

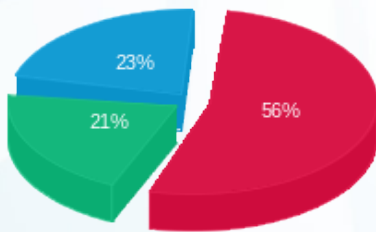

■ פסגה (₪ 505.86)
 ■ גבע (₪ 189.21)
 ■ שפל (₪ 203.45)

הסטוריית צריכה בקוט"ש

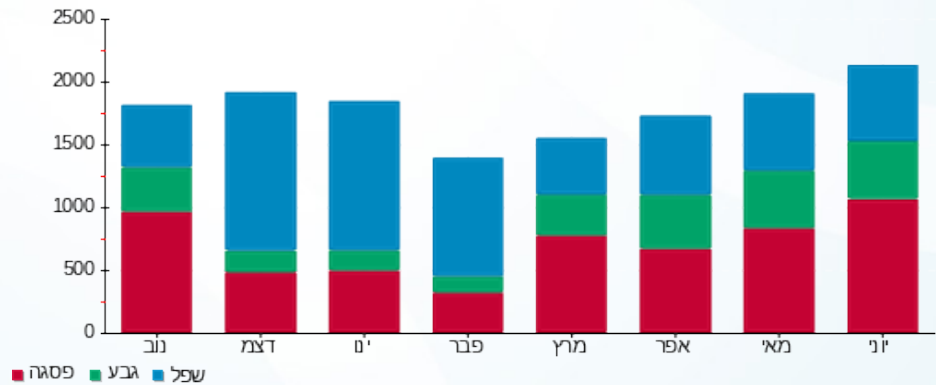



02/07/17

תאריך הפקה:

שם דייר: דוקן MAX FLIGHT 230

30/06/17

תאריך קריאה נוכחית:

שם אתר: פארק הקרח אילת

01/06/17

תאריך קריאה קודמת:

לקוח/ה נכבד/ה, אנו מתכבדים להגיש את חישוב צריכת החשמל לתקופה 01/06/17 - 30/06/17:

דוקן (230)222 - 3 - 81034646 MAX FLIGHT

| סה"כ לתשלום | מחיר לקוט"ש בא"ג | סה"כ צריכה בקוט"ש | קריאה נוכחית | קריאה קודמת | סוג צריכה | סוג תעריף |
|-------------|------------------|-------------------|--------------|-------------|--------------------------|-----------|
| | | | 30/06/17 | 01/06/17 | פרטי חשבון עבור תאריכים: | |
| ₪ 66.11 | 48.38 | 136.65 | 15,359.65 | 15,223.00 | פסגה | 777 |
| ₪ 30.53 | 40.52 | 75.35 | 8,589.05 | 8,513.70 | גבע | 778 |
| ₪ 18.39 | 33.74 | 54.50 | 19,388.25 | 19,333.75 | שפל | 779 |

סה"כ צריכה לדייר:

| סה"כ לתשלום | סה"כ צריכה בקוט"ש | סה"כ צריכה שפל | סה"כ צריכה גבע | סה"כ צריכה בפסגה | שיא ביקוש |
|-------------|-------------------|----------------|----------------|------------------|-----------|
| ₪ 115.03 | 266.50 | 54.50 | 75.35 | 136.65 | 17.90 |

| | | |
|----------|--------------------|---------------------|
| ₪ 183.91 | תשלום קבוע | |
| ₪ 298.94 | סה"כ לתשלום | לא כולל מע"מ |

התפלגות חיוב בש"ח לפי תעו"ז

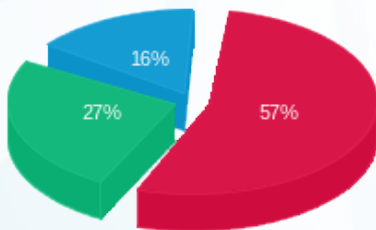

פסגה (₪ 66.11) ■
גבע (₪ 30.53) ■
שפל (₪ 18.39) ■

הסטוריית צריכה בקוט"ש

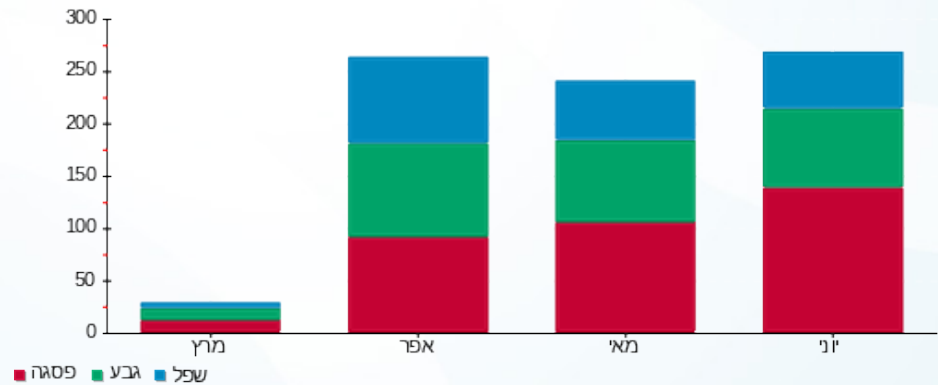

02/07/17 תאריך הפקה:
 30/06/17 תאריך קריאה נוכחית:
 01/06/17 תאריך קריאה קודמת:

שם דייר: דוכן 232 - מספרה אופוריה
 שם אתר: פארק הקרח אילת

לקוח/ה נכבד/ה, אנו מתכבדים להגיש את חישוב צריכת החשמל לתקופה 01/06/17 - 30/06/17:

דוכן 232 - מספרה אופוריה - 7 - 81022462

| סוג תעריף | סוג צריכה | קריאה קודמת | קריאה נוכחית | סה"כ צריכה בקוט"ש | מחיר לקוט"ש בא"ג | סה"כ לתשלום |
|--------------------------|-----------|-------------|--------------|-------------------|------------------|-------------|
| | | 01/06/17 | 30/06/17 | 899.10 | 48.68 | 437.68 ₪ |
| פרטי חשבון עבור תאריכים: | | | | | | 517 |

סה"כ צריכה לדייר:

| שיא ביקוש | סה"כ צריכה בקוט"ש | סה"כ לתשלום |
|-----------|-------------------|-------------|
| 43.65 | 899.10 | 437.68 ₪ |

| | | |
|----------|-------------|--------------|
| 58.35 ₪ | תשלום קבוע | |
| 496.03 ₪ | סה"כ לתשלום | לא כולל מע"מ |

התפלגות חיוב בש"ח לפי תעו"ז

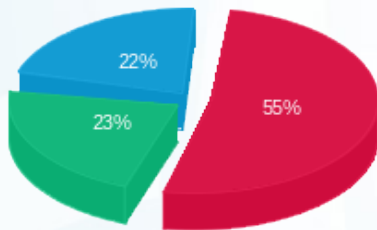

פסגה (ש"ח 240.02)
 גבע (ש"ח 100.33)
 שפל (ש"ח 97.34)

הסטוריית צריכה בקוט"ש

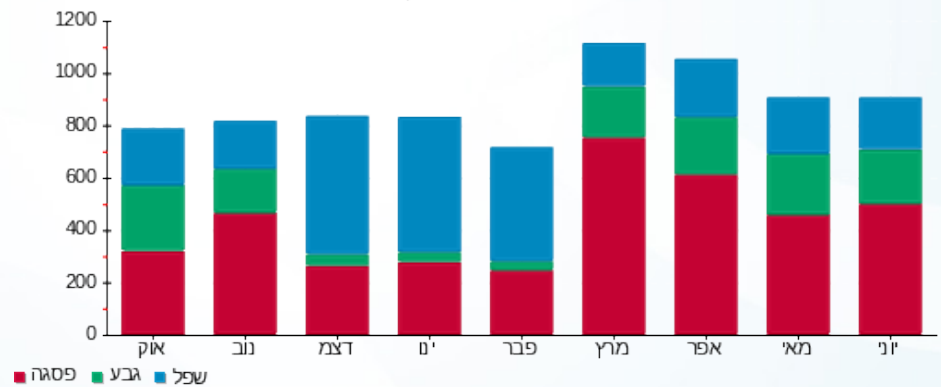

02/07/17 תאריך הפקה:
 30/06/17 תאריך קריאה נוכחית:
 01/06/17 תאריך קריאה קודמת:

שם דייר: דוקן 256 SWATCH
 שם אתר: פארק הקרח אילת

לקוח/ה נכבד/ה, אנו מתכבדים להגיש את חישוב צריכת החשמל לתקופה 01/06/17 - 30/06/17:

דוקן 4 271 - 81022229 - SWATCH

| סה"כ לתשלום | מחיר לקוט"ש בא"ג | סה"כ צריכה בקוט"ש | קריאה נוכחית | קריאה קודמת | סוג צריכה | סוג תעריף |
|-------------|------------------|-------------------|--------------|-------------|--------------------------|-----------|
| | | | 30/06/17 | 01/06/17 | פרטי חשבון עבור תאריכים: | |
| ₪ 120.61 | 48.38 | 249.30 | 5,041.85 | 4,792.55 | פסגה | 777 |
| ₪ 41.35 | 40.52 | 102.05 | 2,122.50 | 2,020.45 | גבע | 778 |
| ₪ 21.09 | 33.74 | 62.50 | 4,471.40 | 4,408.90 | שפל | 779 |

סה"כ צריכה לדייר:

| סה"כ לתשלום | סה"כ צריכה בקוט"ש | סה"כ צריכה שפל | סה"כ צריכה גבע | סה"כ צריכה בפסגה | שיא ביקוש |
|-------------|-------------------|----------------|----------------|------------------|-----------|
| ₪ 183.05 | 413.85 | 62.50 | 102.05 | 249.30 | 17.10 |

| | | |
|----------|--------------------|---------------------|
| ₪ 183.91 | תשלום קבוע | |
| ₪ 366.96 | סה"כ לתשלום | לא כולל מע"מ |

התפלגות חיוב בש"ח לפי תעו"ז

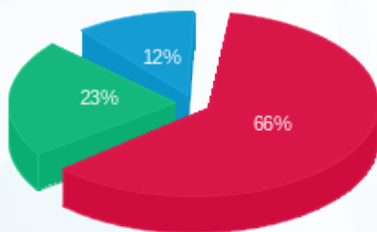

פסגה (₪ 120.61) ■
 גבע (₪ 41.35) ■
 שפל (₪ 21.09) ■

הסטוריית צריכה בקוט"ש

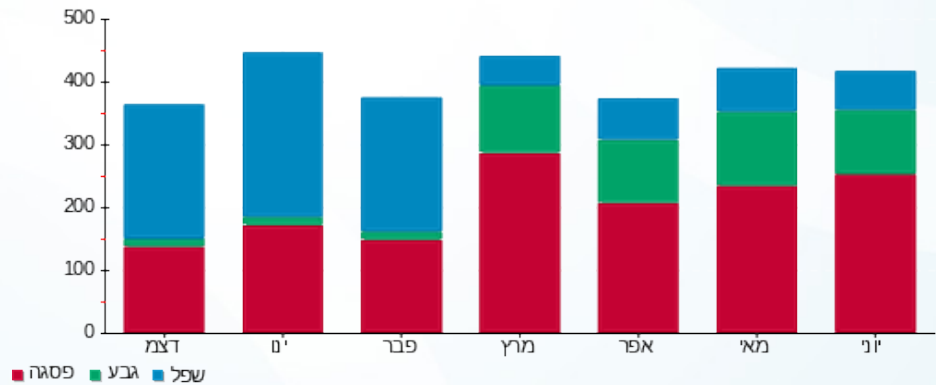

02/07/17

תאריך הפקה:

שם דייר: דוכן 267 - מובייל קונספט

30/06/17

תאריך קריאה נוכחית:

שם אתר: פארק הקרח אילת

01/06/17

תאריך קריאה קודמת:

לקוח/ה נכבד/ה, אנו מתכבדים להגיש את חישוב צריכת החשמל לתקופה 01/06/17 - 30/06/17:

דוכן 267 - מובייל קונספט - 8 - 81022521

| סוג תעריף | סוג צריכה | קריאה קודמת | קריאה נוכחית | סה"כ צריכה בקוט"ש | מחיר לקוט"ש בא"ג | סה"כ לתשלום |
|--------------------------|-----------|-------------|--------------|-------------------|------------------|-------------|
| פרטי חשבון עבור תאריכים: | | 01/06/17 | 30/06/17 | | | |
| 517 | | 1,456.75 | 1,565.30 | 108.55 | 48.68 | 52.84 ₪ |

סה"כ צריכה לדייר:

| שיא ביקוש | סה"כ צריכה בקוט"ש | סה"כ לתשלום |
|-----------|-------------------|-------------|
| 6.55 | 108.55 | 52.84 ₪ |

| לא כולל מע"מ | תשלום קבוע | סה"כ לתשלום |
|--------------|------------|-------------|
| | 58.35 ₪ | 111.19 ₪ |

התפלגות חיוב בש"ח לפי תעו"ז

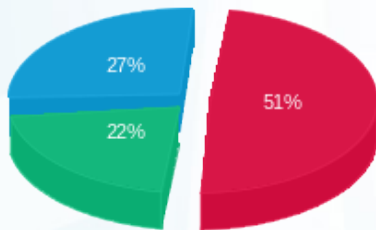

- פסגה (27.02 ₪) - 27%
- גבע (11.49 ₪) - 22%
- שפל (14.34 ₪) - 51%

הסטוריית צריכה בקוט"ש

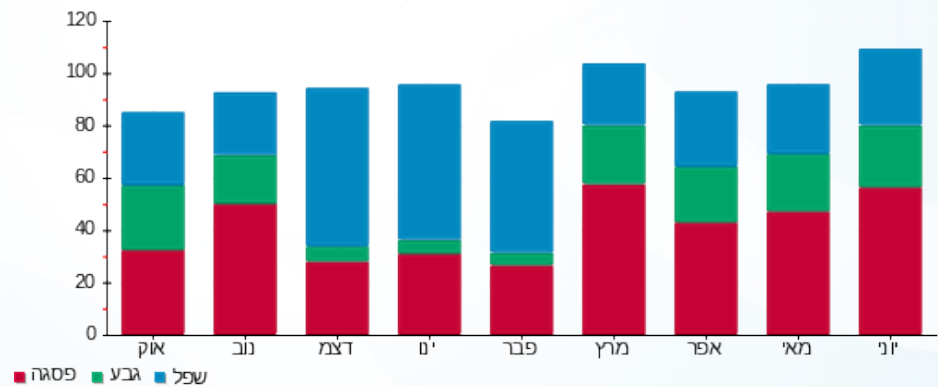



02/07/17

תאריך הפקה:

30/06/17

תאריך קריאה נוכחית:

01/06/17

תאריך קריאה קודמת:

שם דייר: דוכן 275 הוט
שם אתר: פארק הקרח אילת

לקוח/ה נכבד/ה, אנו מתכבדים להגיש את חישוב צריכת החשמל לתקופה 01/06/17 - 30/06/17:

דוכן 275 הוט - 1 - 81034646

| סה"כ לתשלום | מחיר לקוט"ש בא"ג | סה"כ צריכה בקוט"ש | קריאה נוכחית | קריאה קודמת | סוג צריכה | סוג תעריף |
|-------------|------------------|-------------------|--------------|-------------|--------------------------|-----------|
| | | | 30/06/17 | 01/06/17 | פרטי חשבון עבור תאריכים: | |
| ₪ 77.26 | 48.38 | 159.70 | 3,472.70 | 3,313.00 | פסגה | 777 |
| ₪ 26.52 | 40.52 | 65.45 | 1,783.55 | 1,718.10 | גבע | 778 |
| ₪ 27.51 | 33.74 | 81.55 | 3,506.60 | 3,425.05 | שפל | 779 |

סה"כ צריכה לדייר:

| סה"כ לתשלום | סה"כ צריכה בקוט"ש | סה"כ צריכה שפל | סה"כ צריכה גבע | סה"כ צריכה בפסגה | שיא ביקוש |
|-------------|-------------------|----------------|----------------|------------------|-----------|
| ₪ 131.30 | 306.70 | 81.55 | 65.45 | 159.70 | 14.25 |

| | | |
|----------|--------------------|---------------------|
| ₪ 183.91 | תשלום קבוע | |
| ₪ 315.21 | סה"כ לתשלום | לא כולל מע"מ |

התפלגות חיוב בש"ח לפי תעו"ז

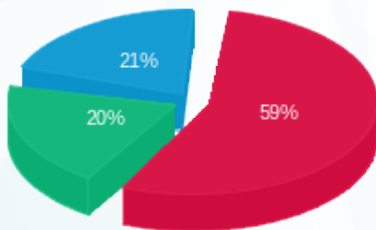

פסגה (₪ 77.26) ■
גבע (₪ 26.52) ■
שפל (₪ 27.51) ■

הסטוריית צריכה בקוט"ש

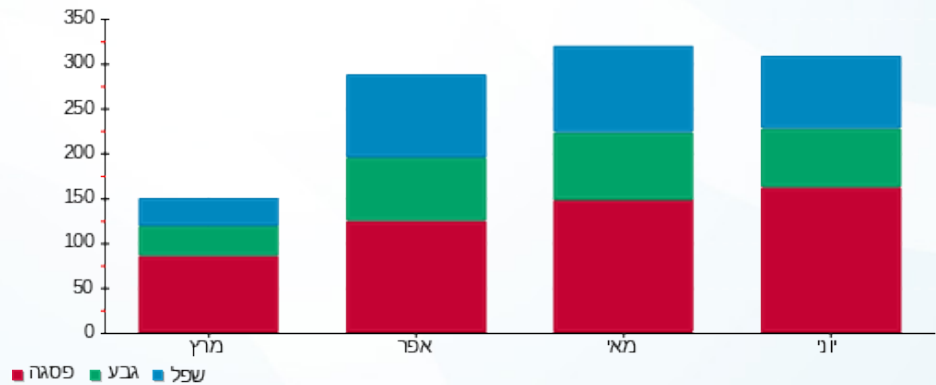

02/07/17 תאריך הפקה:
 30/06/17 תאריך קריאה נוכחית:
 01/06/17 תאריך קריאה קודמת:

שם דייר: דוקן 312 - רכבת הרים בבילון
 שם אתר: פארק הקרח אילת

לקוח/ה נכבד/ה, אנו מתכבדים להגיש את חישוב צריכת החשמל לתקופה 01/06/17 - 30/06/17:

דוקן 312 - רכבת הרים בבילון - 5 - 81021300

| סוג תעריף | סוג צריכה | קריאה קודמת | קריאה נוכחית | סה"כ צריכה בקוט"ש | מחיר לקוט"ש בא"ג | סה"כ לתשלום |
|-----------|-----------|-------------|--------------|-------------------|------------------|-------------|
| | | 01/06/17 | 30/06/17 | | | |
| 777 | פסגה | 20,496.40 | 20,797.00 | 300.60 | 48.38 | 145.43 ₪ |
| 778 | גבע | 11,276.40 | 11,538.80 | 262.40 | 40.52 | 106.32 ₪ |
| 779 | שפל | 14,272.00 | 14,497.20 | 225.20 | 33.74 | 75.98 ₪ |

סה"כ צריכה לדייר:

| שיא ביקוש | סה"כ צריכה בפסגה | סה"כ צריכה גבע | סה"כ צריכה שפל | סה"כ צריכה בקוט"ש | סה"כ לתשלום |
|-----------|------------------|----------------|----------------|-------------------|-------------|
| 74.00 | 300.60 | 262.40 | 225.20 | 788.20 | 327.74 ₪ |

| | | |
|----------|-------------|--------------|
| 183.91 ₪ | תשלום קבוע | |
| 511.65 ₪ | סה"כ לתשלום | לא כולל מע"מ |

התפלגות חיוב בש"ח לפי תעו"ז

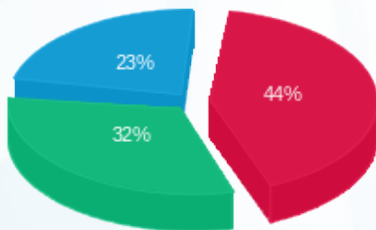

פסגה (145.43 ₪) ■
 גבע (106.32 ₪) ■
 שפל (75.98 ₪) ■

הסטוריית צריכה בקוט"ש

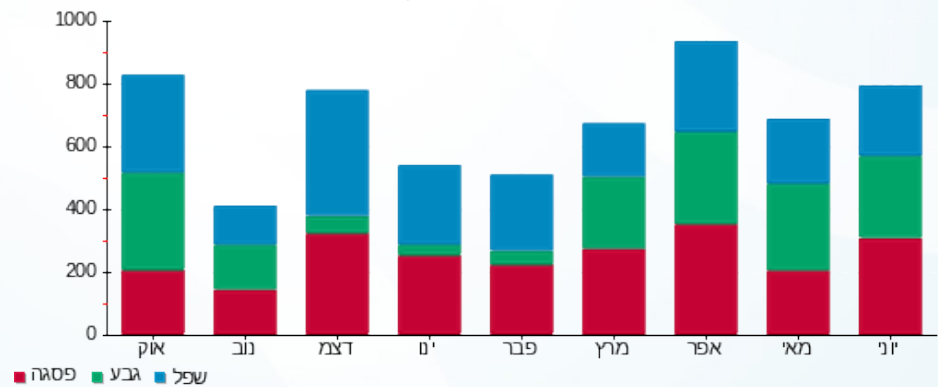

02/07/17

תאריך הפקה:

שם דייר: דוכן 844 מאסטרו

30/06/17

תאריך קריאה נוכחית:

שם אתר: פארק הקרח אילת

01/06/17

תאריך קריאה קודמת:

לקוח/ה נכבד/ה, אנו מתכבדים להגיש את חישוב צריכת החשמל לתקופה 01/06/17 - 30/06/17:

דוכן 844 מאסטרו - 4 - 81034901

| סה"כ לתשלום | מחיר לקוט"ש בא"ג | סה"כ צריכה בקוט"ש | קריאה נוכחית | קריאה קודמת | סוג צריכה | סוג תעריף |
|-------------|------------------|-------------------|--------------|-------------|--------------------------|-----------|
| | | | 30/06/17 | 01/06/17 | פרטי חשבון עבור תאריכים: | |
| ₪ 32.03 | 48.38 | 66.20 | 164.35 | 98.15 | פסגה | 777 |
| ₪ 10.54 | 40.52 | 26.00 | 75.50 | 49.50 | גבע | 778 |
| ₪ 4.98 | 33.74 | 14.75 | 42.15 | 27.40 | שפל | 779 |

סה"כ צריכה לדייר:

| סה"כ לתשלום | סה"כ צריכה בקוט"ש | סה"כ צריכה שפל | סה"כ צריכה גבע | סה"כ צריכה בפסגה | שיא ביקוש |
|-------------|-------------------|----------------|----------------|------------------|-----------|
| ₪ 47.54 | 106.95 | 14.75 | 26.00 | 66.20 | 6.60 |

| | | |
|----------|--------------------|---------------------|
| ₪ 183.91 | תשלום קבוע | |
| ₪ 231.45 | סה"כ לתשלום | לא כולל מע"מ |

התפלגות חיוב בש"ח לפי תעו"ז

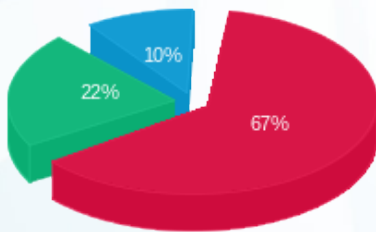

- פסגה (₪ 32.03)
- גבע (₪ 10.54)
- שפל (₪ 4.98)

הסטוריית צריכה בקוט"ש

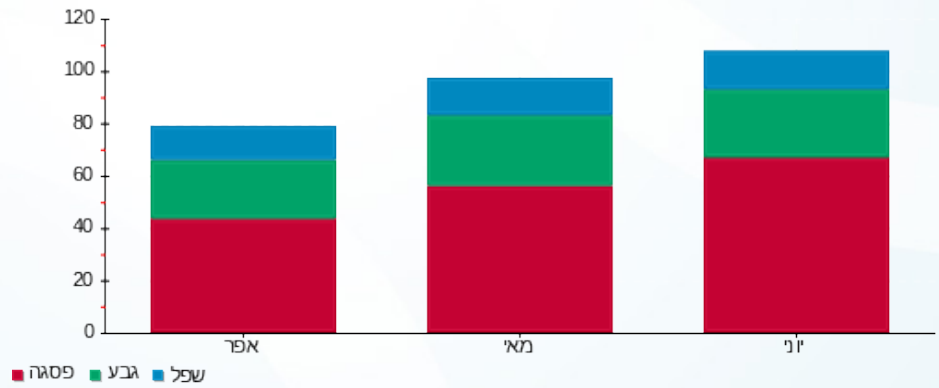

02/07/17 תאריך הפקה:
 30/06/17 תאריך קריאה נוכחית:
 01/06/17 תאריך קריאה קודמת:

שם דייר: דוכן מסטר קורן 226
 שם אתר: פארק הקרח אילת

לקוח/ה נכבד/ה, אנו מתכבדים להגיש את חישוב צריכת החשמל לתקופה 01/06/17 - 30/06/17:

/ דוכן מסטר קורן 226 - 5 - 81034646

| סה"כ לתשלום | מחיר לקוט"ש בא"ג | סה"כ צריכה בקוט"ש | קריאה נוכחית | קריאה קודמת | סוג צריכה | סוג תעריף |
|-------------|------------------|-------------------|--------------|-------------|--------------------------|-----------|
| | | | 30/06/17 | 01/06/17 | פרטי חשבון עבור תאריכים: | |
| ₪ 953.30 | 48.38 | 1,970.45 | 45,191.85 | 43,221.40 | פסגה | 777 |
| ₪ 339.05 | 40.52 | 836.75 | 22,692.70 | 21,855.95 | גבע | 778 |
| ₪ 279.94 | 33.74 | 829.70 | 44,404.80 | 43,575.10 | שפל | 779 |

סה"כ צריכה לדייר:

| סה"כ לתשלום | סה"כ צריכה בקוט"ש | סה"כ צריכה שפל | סה"כ צריכה גבע | סה"כ צריכה בפסגה | שיא ביקוש |
|-------------|-------------------|----------------|----------------|------------------|-----------|
| ₪ 1,572.30 | 3,636.90 | 829.70 | 836.75 | 1,970.45 | 239.45 |

| | | |
|------------|--------------------|---------------------|
| ₪ 183.91 | תשלום קבוע | |
| ₪ 1,756.21 | סה"כ לתשלום | לא כולל מע"מ |

התפלגות חיוב בש"ח לפי תעו"ז

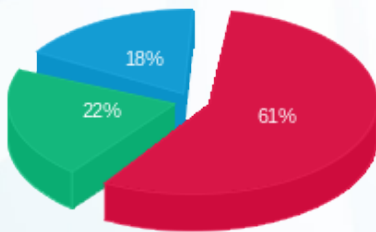

■ פסגה (₪ 953.30)
 ■ גבע (₪ 339.05)
 ■ שפל (₪ 279.94)

הסטוריית צריכה בקוט"ש

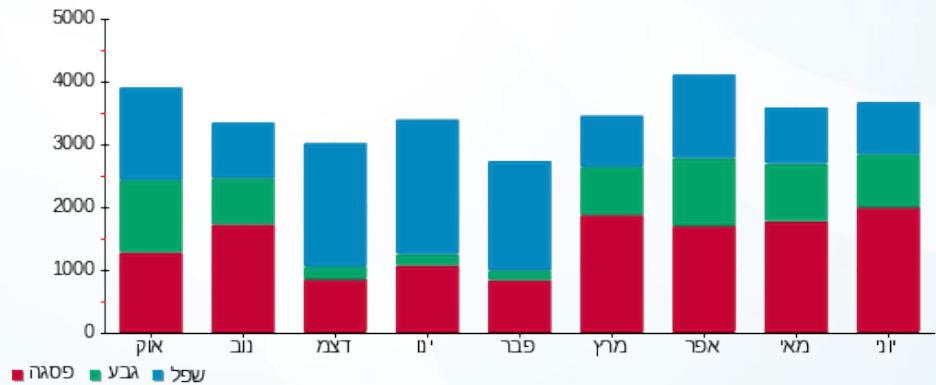



02/07/17

תאריך הפקה:

שם דייר: חנות 10-11 - רנואר נשים

30/06/17

תאריך קריאה נוכחית:

שם אתר: פארק הקרח אילת

01/06/17

תאריך קריאה קודמת:

לקוח/ה נכבד/ה, אנו מתכבדים להגיש את חישוב צריכת החשמל לתקופה 01/06/17 - 30/06/17:

חנות 10-11 - רנואר נשים - 4 - 81022479

| סה"כ לתשלום | מחיר לקוט"ש בא"ג | סה"כ צריכה בקוט"ש | קריאה נוכחית | קריאה קודמת | סוג צריכה | סוג תעריף |
|-------------|------------------|-------------------|--------------|-------------|--------------------------|-----------|
| | | | 30/06/17 | 01/06/17 | פרטי חשבון עבור תאריכים: | |
| 797.45 ₪ | 48.38 | 1,648.30 | 116,150.85 | 114,502.55 | פסגה | 777 |
| 300.44 ₪ | 40.52 | 741.45 | 54,328.80 | 53,587.35 | גבע | 778 |
| 285.36 ₪ | 33.74 | 845.75 | 106,551.55 | 105,705.80 | שפל | 779 |

סה"כ צריכה לדייר:

| סה"כ לתשלום | סה"כ צריכה בקוט"ש | סה"כ צריכה שפל | סה"כ צריכה גבע | סה"כ צריכה בפסגה | שיא ביקוש |
|-------------|-------------------|----------------|----------------|------------------|-----------|
| 1,383.24 ₪ | 3,235.50 | 845.75 | 741.45 | 1,648.30 | 206.50 |

| | | |
|------------|--------------------|---------------------|
| 183.91 ₪ | תשלום קבוע | |
| 1,567.15 ₪ | סה"כ לתשלום | לא כולל מע"מ |

התפלגות חיוב בש"ח לפי תעו"ז

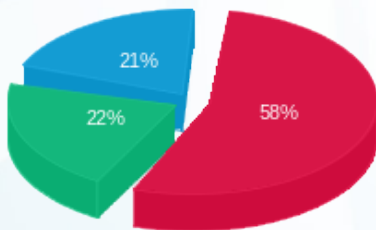

■ פסגה (797.45 ₪)
■ גבע (300.44 ₪)
■ שפל (285.36 ₪)

הסטוריית צריכה בקוט"ש

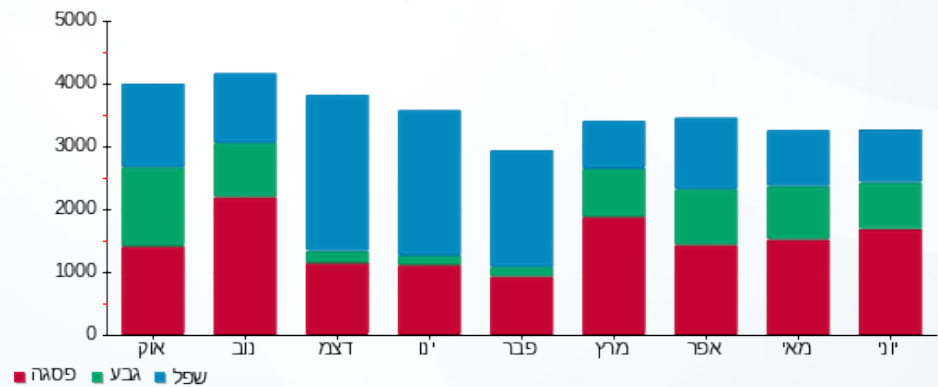

02/07/17 תאריך הפקה:
 30/06/17 תאריך קריאה נוכחית:
 01/06/17 תאריך קריאה קודמת:

שם דייר: חנות 101 - קסטרו גברים/נשים
 שם אתר: פארק הקרח אילת

לקוח/ה נכבד/ה, אנו מתכבדים להגיש את חישוב צריכת החשמל לתקופה 01/06/17 - 30/06/17:

חנות 101 - קסטרו גברים/נשים - 8 - 81021296

| סוג תעריף | סוג צריכה | קריאה קודמת | קריאה נוכחית | סה"כ צריכה בקוט"ש | מחיר לקוט"ש בא"ג | סה"כ לתשלום |
|-----------|-----------|-------------|--------------|-------------------|--------------------------|-------------|
| | | | 30/06/17 | 01/06/17 | פרטי חשבון עבור תאריכים: | |
| 777 | פסגה | 266,268.40 | 276,558.80 | 10,290.40 | 48.38 | 4,978.50 ₪ |
| 778 | גבע | 131,796.80 | 136,353.20 | 4,556.40 | 40.52 | 1,846.25 ₪ |
| 779 | שפל | 268,192.80 | 272,007.60 | 3,814.80 | 33.74 | 1,287.11 ₪ |

סה"כ צריכה לדייר:

| שיא ביקוש | סה"כ צריכה בפסגה | סה"כ צריכה גבע | סה"כ צריכה שפל | סה"כ צריכה בקוט"ש | סה"כ לתשלום |
|-----------|------------------|----------------|----------------|-------------------|-------------|
| 1,086.00 | 10,290.40 | 4,556.40 | 3,814.80 | 18,661.60 | 8,111.86 ₪ |

| | | |
|------------|-------------|--------------|
| 183.91 ₪ | תשלום קבוע | |
| 8,295.77 ₪ | סה"כ לתשלום | לא כולל מע"מ |

התפלגות חיוב בש"ח לפי תעו"ז

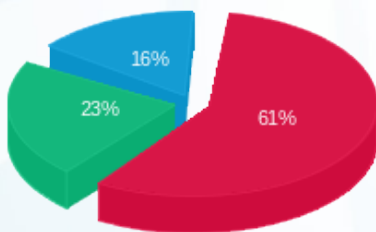

פסגה (4,978.50 ₪) - 61%
 גבע (1,846.25 ₪) - 23%
 שפל (1,287.11 ₪) - 16%

הסטוריית צריכה בקוט"ש

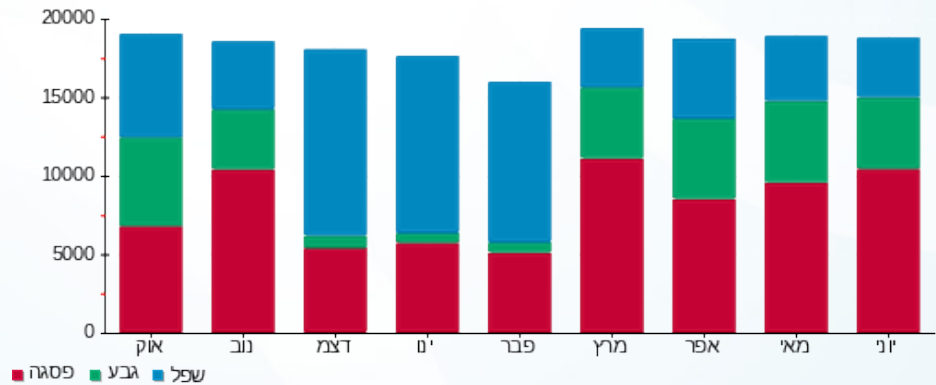



02/07/17

תאריך הפקה:

שם דייר: חנות A 101 - אטרקציית בבילון לונה פארק
שם אתר: פארק הקרח אילת

30/06/17

תאריך קריאה נוכחית:

01/06/17

תאריך קריאה קודמת:

לקוח/ה נכבד/ה, אנו מתכבדים להגיש את חישוב צריכת החשמל לתקופה 01/06/17 - 30/06/17:

חנות A 101 - אטרקציית בבילון לונה פארק - 3 - 81021296

| סוג תעריף | סוג צריכה | קריאה קודמת | קריאה נוכחית | סה"כ צריכה בקוט"ש | מחיר לקוט"ש בא"ג | סה"כ לתשלום |
|-----------|-----------|-------------|--------------|--------------------------|------------------|-------------|
| | | 01/06/17 | 30/06/17 | פרטי חשבון עבור תאריכים: | | |
| 777 | פסגה | 304,631.60 | 310,603.60 | 5,972.00 | 48.38 | 2,889.25 ₪ |
| 778 | גבע | 163,614.80 | 166,707.60 | 3,092.80 | 40.52 | 1,253.20 ₪ |
| 779 | שפל | 296,709.20 | 299,945.20 | 3,236.00 | 33.74 | 1,091.83 ₪ |

סה"כ צריכה לדייר:

| שיא ביקוש | סה"כ צריכה בפסגה | סה"כ צריכה גבע | סה"כ צריכה שפל | סה"כ צריכה בקוט"ש | סה"כ לתשלום |
|-----------|------------------|----------------|----------------|-------------------|-------------|
| 691.60 | 5,972.00 | 3,092.80 | 3,236.00 | 12,300.80 | 5,234.28 ₪ |

| | | |
|------------|-------------|--------------|
| 183.91 ₪ | תשלום קבוע | |
| 5,418.19 ₪ | סה"כ לתשלום | לא כולל מע"מ |

התפלגות חיוב בש"ח לפי תעו"ז

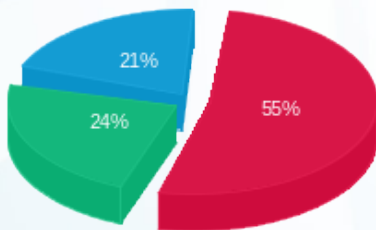

- פסגה (2,889.25 ₪) - 55%
- גבע (1,253.20 ₪) - 24%
- שפל (1,091.83 ₪) - 21%

הסטוריית צריכה בקוט"ש

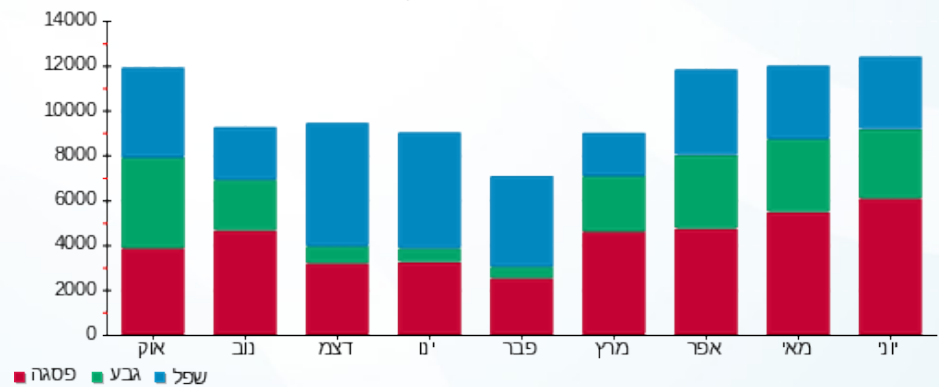

02/07/17

תאריך הפקה:

שם דייר: חנות 103 - קרוקס

30/06/17

תאריך קריאה נוכחית:

שם אתר: פארק הקרח אילת

01/06/17

תאריך קריאה קודמת:

לקוח/ה נכבד/ה, אנו מתכבדים להגיש את חישוב צריכת החשמל לתקופה 01/06/17 - 30/06/17:

חנות 103 - קרוקס - 4 - 81021296

| סה"כ לתשלום | מחיר לקוט"ש בא"ג | סה"כ צריכה בקוט"ש | קריאה נוכחית | קריאה קודמת | סוג צריכה | סוג תעריף |
|-------------|------------------|-------------------|--------------|-------------|-----------|--------------------------|
| | | | 30/06/17 | 01/06/17 | | פרטי חשבון עבור תאריכים: |
| ₪ 584.29 | 48.38 | 1,207.70 | 49,962.35 | 48,754.65 | פסגה | 777 |
| ₪ 223.71 | 40.52 | 552.10 | 21,726.40 | 21,174.30 | גבע | 778 |
| ₪ 156.89 | 33.74 | 465.00 | 37,551.35 | 37,086.35 | שפל | 779 |

סה"כ צריכה לדייר:

| סה"כ לתשלום | סה"כ צריכה בקוט"ש | סה"כ צריכה שפל | סה"כ צריכה גבע | סה"כ צריכה בפסגה | שיא ביקוש |
|-------------|-------------------|----------------|----------------|------------------|-----------|
| ₪ 964.89 | 2,224.80 | 465.00 | 552.10 | 1,207.70 | 96.80 |

| | | |
|------------|--------------------|---------------------|
| ₪ 183.91 | תשלום קבוע | |
| ₪ 1,148.80 | סה"כ לתשלום | לא כולל מע"מ |

התפלגות חיוב בש"ח לפי תע"ז

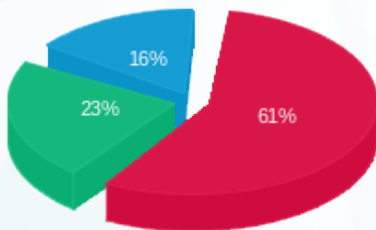

■ פסגה (₪ 584.29) (61%)
■ גבע (₪ 223.71) (23%)
■ שפל (₪ 156.89) (16%)

הסטוריית צריכה בקוט"ש

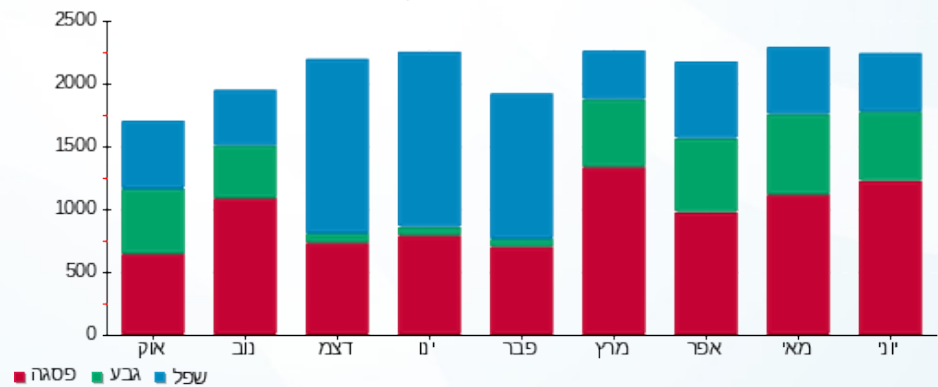

02/07/17 תאריך הפקה:
 30/06/17 תאריך קריאה נוכחית:
 01/06/17 תאריך קריאה קודמת:

שם דייר: חנות 107 - נעלי גראס
 שם אתר: פארק הקרח אילת

לקוח/ה נכבד/ה, אנו מתכבדים להגיש את חישוב צריכת החשמל לתקופה 01/06/17 - 30/06/17:

חנות 107 - נעלי גראס - 1 - 81022292

| סה"כ לתשלום | מחיר לקוט"ש בא"ג | סה"כ צריכה בקוט"ש | קריאה נוכחית | קריאה קודמת | סוג צריכה | סוג תעריף |
|-------------|------------------|-------------------|--------------|-------------|--------------------------|-----------|
| | | | 30/06/17 | 01/06/17 | פרטי חשבון עבור תאריכים: | |
| ₪ 370.61 | 48.38 | 766.05 | 36,501.95 | 35,735.90 | פסגה | 777 |
| ₪ 126.99 | 40.52 | 313.40 | 15,252.35 | 14,938.95 | גבע | 778 |
| ₪ 74.51 | 33.74 | 220.85 | 23,856.70 | 23,635.85 | שפל | 779 |

סה"כ צריכה לדייר:

| סה"כ לתשלום | סה"כ צריכה בקוט"ש | סה"כ צריכה שפל | סה"כ צריכה גבע | סה"כ צריכה בפסגה | שיא ביקוש |
|-------------|-------------------|----------------|----------------|------------------|-----------|
| ₪ 572.12 | 1,300.30 | 220.85 | 313.40 | 766.05 | 58.65 |

| | | |
|----------|--------------------|---------------------|
| ₪ 183.91 | תשלום קבוע | |
| ₪ 756.03 | סה"כ לתשלום | לא כולל מע"מ |

התפלגות חיוב בש"ח לפי תעו"ז

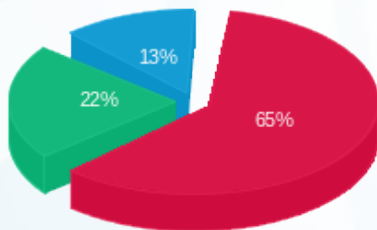

■ פסגה (₪ 370.61) 65%
 ■ גבע (₪ 126.99) 22%
 ■ שפל (₪ 74.51) 13%

הסטוריית צריכה בקוט"ש

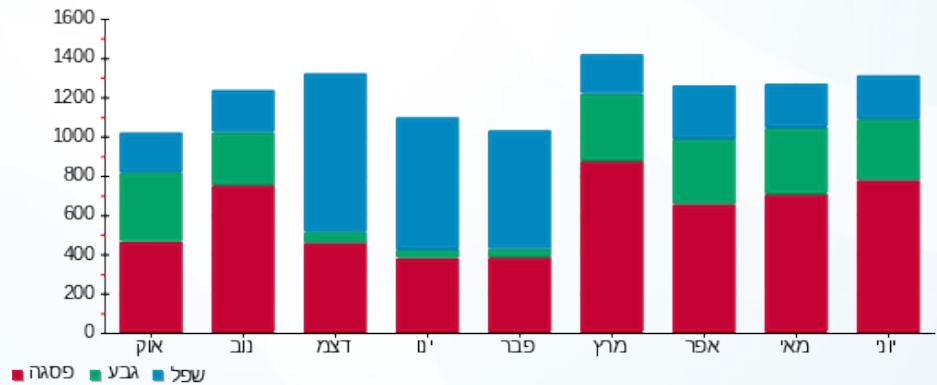



02/07/17

תאריך הפקה:

שם דייר: חנות 108 - קיווי
שם אתר: פארק הקרח אילת

30/06/17

תאריך קריאה נוכחית:

01/06/17

תאריך קריאה קודמת:

לקוח/ה נכבד/ה, אנו מתכבדים להגיש את חישוב צריכת החשמל לתקופה 01/06/17 - 30/06/17:

חנות 108 - קיווי - 2 - 81022292

| סה"כ לתשלום | מחיר לקוט"ש בא"ג | סה"כ צריכה בקוט"ש | קריאה נוכחית | קריאה קודמת | סוג צריכה | סוג תעריף |
|-------------|------------------|-------------------|--------------|-------------|--------------------------|-----------|
| | | | 30/06/17 | 01/06/17 | פרטי חשבון עבור תאריכים: | |
| 273.47 ₪ | 48.38 | 565.25 | 30,863.35 | 30,298.10 | פסגה | 777 |
| 87.40 ₪ | 40.52 | 215.70 | 12,517.35 | 12,301.65 | גבע | 778 |
| 66.97 ₪ | 33.74 | 198.50 | 19,333.85 | 19,135.35 | שפל | 779 |

סה"כ צריכה לדייר:

| סה"כ לתשלום | סה"כ צריכה בקוט"ש | סה"כ צריכה שפל | סה"כ צריכה גבע | סה"כ צריכה בפסגה | שיא ביקוש |
|-------------|-------------------|----------------|----------------|------------------|-----------|
| 427.84 ₪ | 979.45 | 198.50 | 215.70 | 565.25 | 45.05 |

| | | |
|----------|--------------------|---------------------|
| 183.91 ₪ | תשלום קבוע | |
| 611.75 ₪ | סה"כ לתשלום | לא כולל מע"מ |

התפלגות חיוב בש"ח לפי תעו"ז

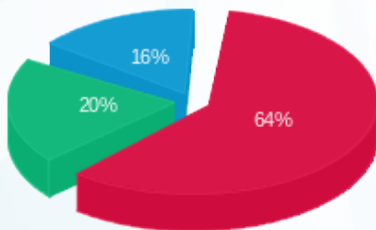

■ פסגה (273.47 ₪)
■ גבע (87.40 ₪)
■ שפל (66.97 ₪)

הסטוריית צריכה בקוט"ש

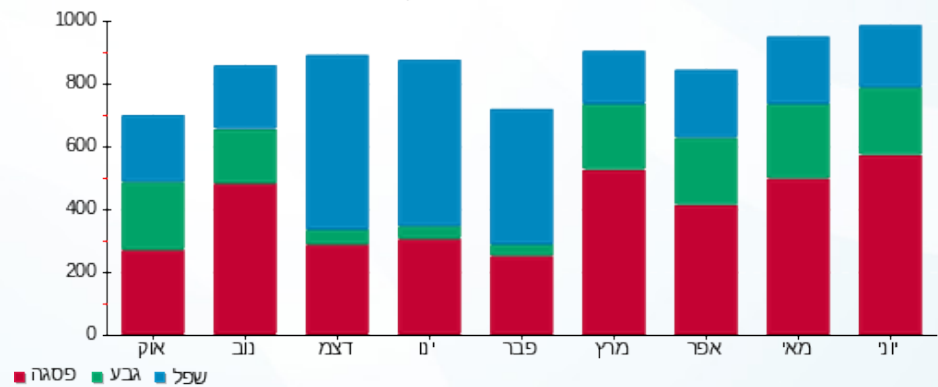



02/07/17

תאריך הפקה:

שם דייר: חנות 109-110 - פנדורה

30/06/17

תאריך קריאה נוכחית:

שם אתר: פארק הקרח אילת

01/06/17

תאריך קריאה קודמת:

לקוח/ה נכבד/ה, אנו מתכבדים להגיש את חישוב צריכת החשמל לתקופה 01/06/17 - 30/06/17:

חנות 109-110 - פנדורה - 3 - 81022292

| סה"כ לתשלום | מחיר לקוט"ש בא"ג | סה"כ צריכה בקוט"ש | קריאה נוכחית | קריאה קודמת | סוג צריכה | סוג תעריף |
|-------------|------------------|-------------------|--------------|-------------|--------------------------|-----------|
| | | | 30/06/17 | 01/06/17 | פרטי חשבון עבור תאריכים: | |
| ₪ 487.57 | 48.38 | 1,007.80 | 47,633.80 | 46,626.00 | פסגה | 777 |
| ₪ 168.00 | 40.52 | 414.60 | 20,590.40 | 20,175.80 | גבע | 778 |
| ₪ 82.33 | 33.74 | 244.00 | 36,006.50 | 35,762.50 | שפל | 779 |

סה"כ צריכה לדייר:

| סה"כ לתשלום | סה"כ צריכה בקוט"ש | סה"כ צריכה שפל | סה"כ צריכה גבע | סה"כ צריכה בפסגה | שיא ביקוש |
|-------------|-------------------|----------------|----------------|------------------|-----------|
| ₪ 737.90 | 1,666.40 | 244.00 | 414.60 | 1,007.80 | 83.30 |

| | | |
|----------|--------------------|---------------------|
| ₪ 183.91 | תשלום קבוע | |
| ₪ 921.81 | סה"כ לתשלום | לא כולל מע"מ |

התפלגות חיוב בש"ח לפי תע"ז

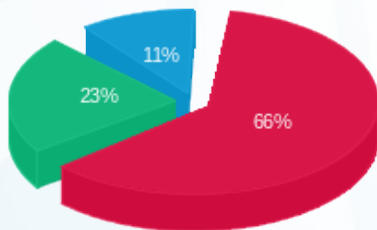

פסגה (₪ 487.57) 66%
 גבע (₪ 168.00) 23%
 שפל (₪ 82.33) 11%

הסטוריית צריכה בקוט"ש

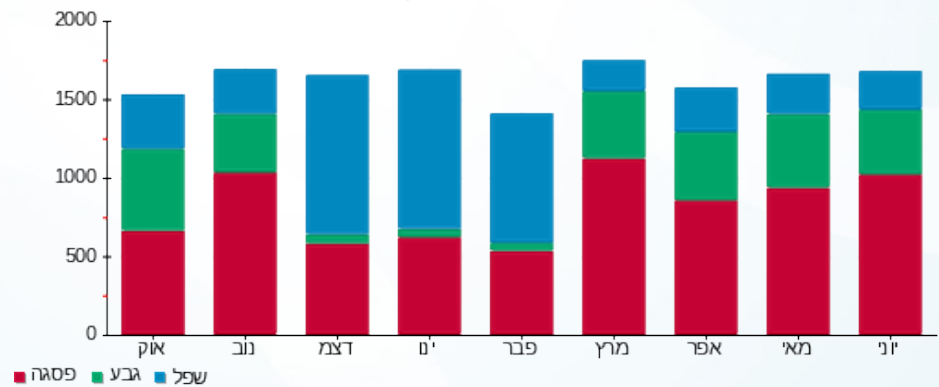



02/07/17

תאריך הפקה:

שם דייר: חנות 112 עשבי קדם

30/06/17

תאריך קריאה נוכחית:

שם אתר: פארק הקרח אילת

01/06/17

תאריך קריאה קודמת:

לקוח/ה נכבד/ה, אנו מתכבדים להגיש את חישוב צריכת החשמל לתקופה 01/06/17 - 30/06/17:

חנות 112 עשבי קדם - 5 - 81022292

| סה"כ לתשלום | מחיר לקוט"ש בא"ג | סה"כ צריכה בקוט"ש | קריאה נוכחית | קריאה קודמת | סוג צריכה | סוג תעריף |
|-------------|------------------|-------------------|--------------|-------------|--------------------------|-----------|
| | | | 30/06/17 | 01/06/17 | פרטי חשבון עבור תאריכים: | |
| ₪ 66.64 | 48.38 | 137.75 | 8,743.45 | 8,605.70 | פסגה | 777 |
| ₪ 22.20 | 40.52 | 54.80 | 3,596.35 | 3,541.55 | גבע | 778 |
| ₪ 16.23 | 33.74 | 48.10 | 6,531.40 | 6,483.30 | שפל | 779 |

סה"כ צריכה לדייר:

| סה"כ לתשלום | סה"כ צריכה בקוט"ש | סה"כ צריכה שפל | סה"כ צריכה גבע | סה"כ צריכה בפסגה | שיא ביקוש |
|-------------|-------------------|----------------|----------------|------------------|-----------|
| ₪ 105.08 | 240.65 | 48.10 | 54.80 | 137.75 | 16.05 |

| | | |
|----------|--------------------|---------------------|
| ₪ 183.91 | תשלום קבוע | |
| ₪ 288.99 | סה"כ לתשלום | לא כולל מע"מ |

התפלגות חיוב בש"ח לפי תע"ז

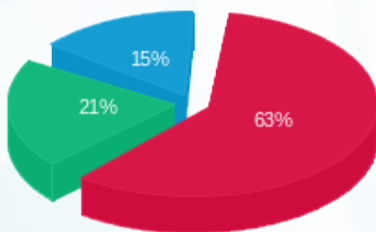

פסגה (₪ 66.64) 63%
 גבע (₪ 22.20) 21%
 שפל (₪ 16.23) 15%

הסטוריית צריכה בקוט"ש

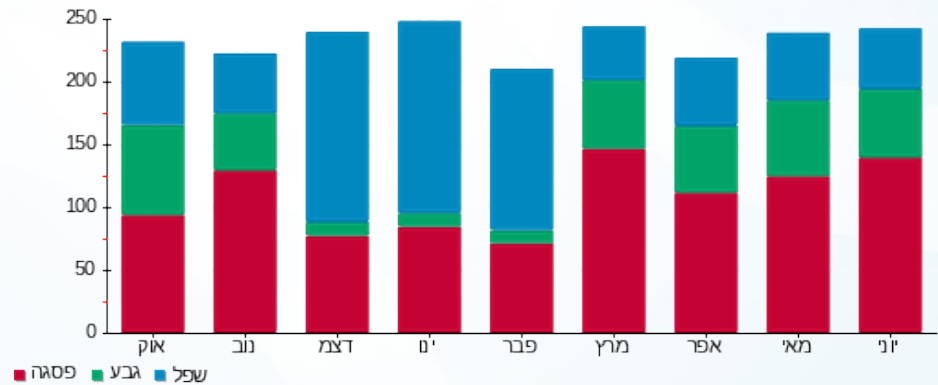

02/07/17 תאריך הפקה:
 30/06/17 תאריך קריאה נוכחית:
 01/06/17 תאריך קריאה קודמת:

שם דייר: חנות 113 - שעוני אימפרט W
 שם אתר: פארק הקרח אילת

לקוח/ה נכבד/ה, אנו מתכבדים להגיש את חישוב צריכת החשמל לתקופה 01/06/17 - 30/06/17:

חנות 113 - שעוני אימפרט 6 - 81022292 - W

| סה"כ לתשלום | מחיר לקוט"ש בא"ג | סה"כ צריכה בקוט"ש | קריאה נוכחית | קריאה קודמת | סוג צריכה | סוג תעריף |
|-------------|------------------|-------------------|--------------|-------------|--------------------------|-----------|
| | | | 30/06/17 | 01/06/17 | פרטי חשבון עבור תאריכים: | |
| ₪ 684.09 | 48.38 | 1,414.00 | 51,730.55 | 50,316.55 | פסגה | 777 |
| ₪ 237.43 | 40.52 | 585.95 | 22,222.00 | 21,636.05 | גבע | 778 |
| ₪ 163.66 | 33.74 | 485.05 | 40,091.60 | 39,606.55 | שפל | 779 |

סה"כ צריכה לדייר:

| סה"כ לתשלום | סה"כ צריכה בקוט"ש | סה"כ צריכה שפל | סה"כ צריכה גבע | סה"כ צריכה בפסגה | שיא ביקוש |
|-------------|-------------------|----------------|----------------|------------------|-----------|
| ₪ 1,085.18 | 2,485.00 | 485.05 | 585.95 | 1,414.00 | 108.45 |

| | | |
|------------|--------------------|---------------------|
| ₪ 183.91 | תשלום קבוע | |
| ₪ 1,269.09 | סה"כ לתשלום | לא כולל מע"מ |

התפלגות חיוב בש"ח לפי תע"ז

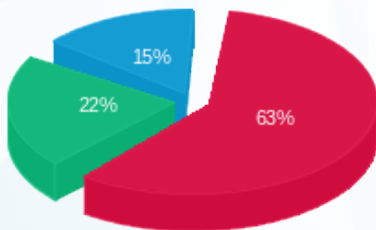

פסגה (₪ 684.09) 63%
 גבע (₪ 237.43) 22%
 שפל (₪ 163.66) 15%

הסטוריית צריכה בקוט"ש

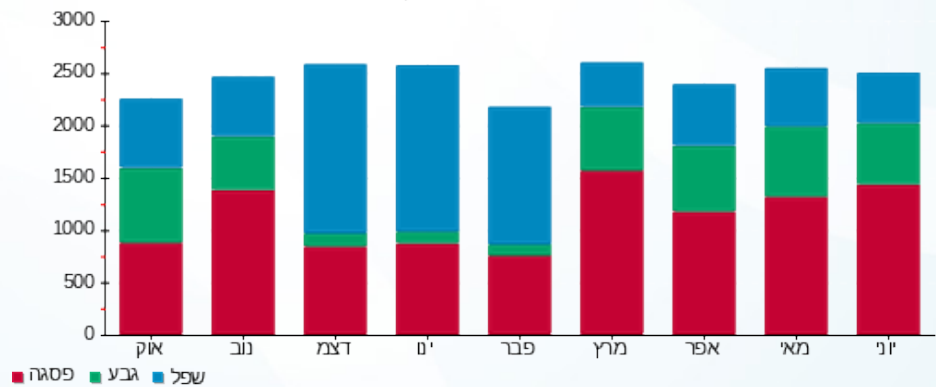



02/07/17

תאריך הפקה:

שם דייר: חנות 114 - בוניטה דה מס

30/06/17

תאריך קריאה נוכחית:

שם אתר: פארק הקרח אילת

01/06/17

תאריך קריאה קודמת:

לקוח/ה נכבד/ה, אנו מתכבדים להגיש את חישוב צריכת החשמל לתקופה 01/06/17 - 30/06/17:

חנות 114 - בוניטה דה מס - 7 - 81022292

| סה"כ לתשלום | מחיר לקוט"ש בא"ג | סה"כ צריכה בקוט"ש | קריאה נוכחית | קריאה קודמת | סוג צריכה | סוג תעריף |
|-------------|------------------|-------------------|--------------|-------------|--------------------------|-----------|
| | | | 30/06/17 | 01/06/17 | פרטי חשבון עבור תאריכים: | |
| ₪ 399.67 | 48.38 | 826.10 | 38,855.25 | 38,029.15 | פסגה | 777 |
| ₪ 145.39 | 40.52 | 358.80 | 15,987.10 | 15,628.30 | גבע | 778 |
| ₪ 94.35 | 33.74 | 279.65 | 24,736.65 | 24,457.00 | שפל | 779 |

סה"כ צריכה לדייר:

| סה"כ לתשלום | סה"כ צריכה בקוט"ש | סה"כ צריכה שפל | סה"כ צריכה גבע | סה"כ צריכה בפסגה | שיא ביקוש |
|-------------|-------------------|----------------|----------------|------------------|-----------|
| ₪ 639.41 | 1,464.55 | 279.65 | 358.80 | 826.10 | 69.65 |

| | | |
|----------|--------------------|---------------------|
| ₪ 183.91 | תשלום קבוע | |
| ₪ 823.32 | סה"כ לתשלום | לא כולל מע"מ |

התפלגות חיוב בש"ח לפי תעו"ז

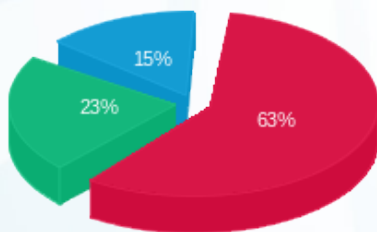

פסגה (₪ 399.67) 63%
 גבע (₪ 145.39) 23%
 שפל (₪ 94.35) 15%

הסטוריית צריכה בקוט"ש

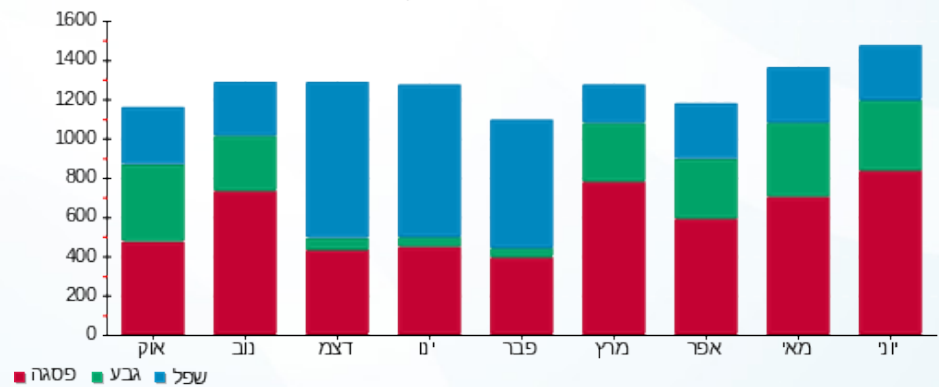

02/07/17 תאריך הפקה:
 30/06/17 תאריך קריאה נוכחית:
 01/06/17 תאריך קריאה קודמת:

שם דייר: חנות 115 - ZIVA D'OR ZD
 שם אתר: פארק הקרח אילת

לקוח/ה נכבד/ה, אנו מתכבדים להגיש את חישוב צריכת החשמל לתקופה 01/06/17 - 30/06/17:

ZIVA D'OR ZD - 81022292 - 8 - 115 חנות

| סה"כ לתשלום | מחיר לקוט"ש בא"ג | סה"כ צריכה בקוט"ש | קריאה נוכחית | קריאה קודמת | סוג צריכה | סוג תעריף |
|-------------|------------------|-------------------|--------------|-------------|-----------|--------------------------|
| | | | 30/06/17 | 01/06/17 | | פרטי חשבון עבור תאריכים: |
| 252.13 ₪ | 48.38 | 521.15 | 31,816.55 | 31,295.40 | פסגה | 777 |
| 84.22 ₪ | 40.52 | 207.85 | 12,747.75 | 12,539.90 | גבע | 778 |
| 50.02 ₪ | 33.74 | 148.25 | 19,382.55 | 19,234.30 | שפל | 779 |

סה"כ צריכה לדייר:

| סה"כ לתשלום | סה"כ צריכה בקוט"ש | סה"כ צריכה שפל | סה"כ צריכה גבע | סה"כ צריכה בפסגה | שיא ביקוש |
|-------------|-------------------|----------------|----------------|------------------|-----------|
| 386.37 ₪ | 877.25 | 148.25 | 207.85 | 521.15 | 41.05 |

| | | |
|----------|--------------------|---------------------|
| 183.91 ₪ | תשלום קבוע | |
| 570.28 ₪ | סה"כ לתשלום | לא כולל מע"מ |

התפלגות חיוב בש"ח לפי תעו"ז

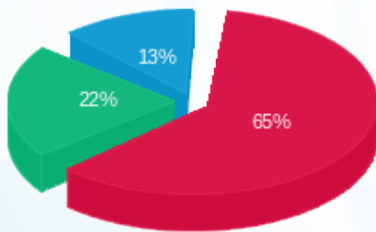

■ פסגה (252.13 ₪)
 ■ גבע (84.22 ₪)
 ■ שפל (50.02 ₪)

הסטוריית צריכה בקוט"ש

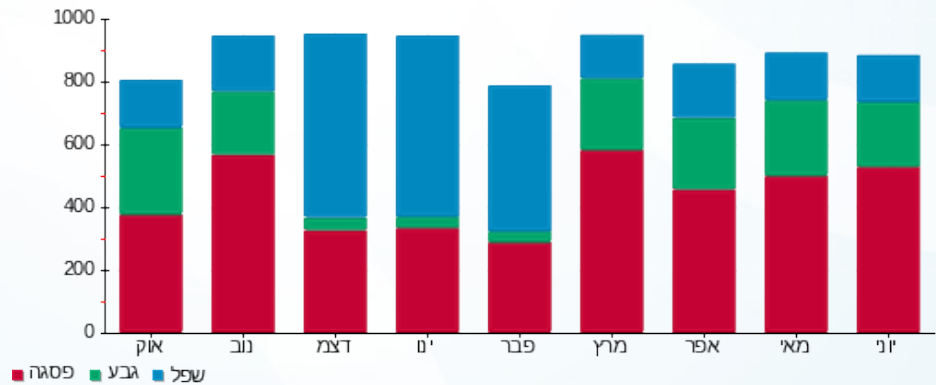



02/07/17

תאריך הפקה:

שם דייר: חנות 116 - בייבי בוטיק

30/06/17

תאריך קריאה נוכחית:

שם אתר: פארק הקרח אילת

01/06/17

תאריך קריאה קודמת:

לקוח/ה נכבד/ה, אנו מתכבדים להגיש את חישוב צריכת החשמל לתקופה 01/06/17 - 30/06/17:

חנות 116 - בייבי בוטיק - 1 - 81033064

| סה"כ לתשלום | מחיר לקוט"ש בא"ג | סה"כ צריכה בקוט"ש | קריאה נוכחית | קריאה קודמת | סוג צריכה | סוג תעריף |
|-------------|------------------|-------------------|--------------|-------------|--------------------------|-----------|
| | | | 30/06/17 | 01/06/17 | פרטי חשבון עבור תאריכים: | |
| 158.69 ₪ | 48.38 | 328.00 | 14,123.00 | 13,795.00 | פסגה | 777 |
| 55.31 ₪ | 40.52 | 136.50 | 5,755.85 | 5,619.35 | גבע | 778 |
| 29.47 ₪ | 33.74 | 87.35 | 8,618.20 | 8,530.85 | שפל | 779 |

סה"כ צריכה לדייר:

| סה"כ לתשלום | סה"כ צריכה בקוט"ש | סה"כ צריכה שפל | סה"כ צריכה גבע | סה"כ צריכה בפסגה | שיא ביקוש |
|-------------|-------------------|----------------|----------------|------------------|-----------|
| 243.47 ₪ | 551.85 | 87.35 | 136.50 | 328.00 | 32.65 |

| | | |
|----------|--------------------|---------------------|
| 183.91 ₪ | תשלום קבוע | |
| 427.38 ₪ | סה"כ לתשלום | לא כולל מע"מ |

התפלגות חיוב בש"ח לפי תעו"ז

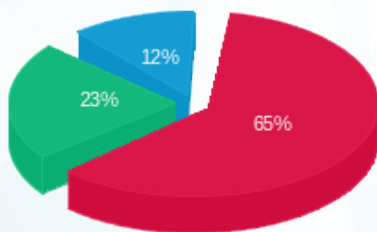

פסגה (158.69 ₪) 12%
 גבע (55.31 ₪) 23%
 שפל (29.47 ₪) 65%

הסטוריית צריכה בקוט"ש

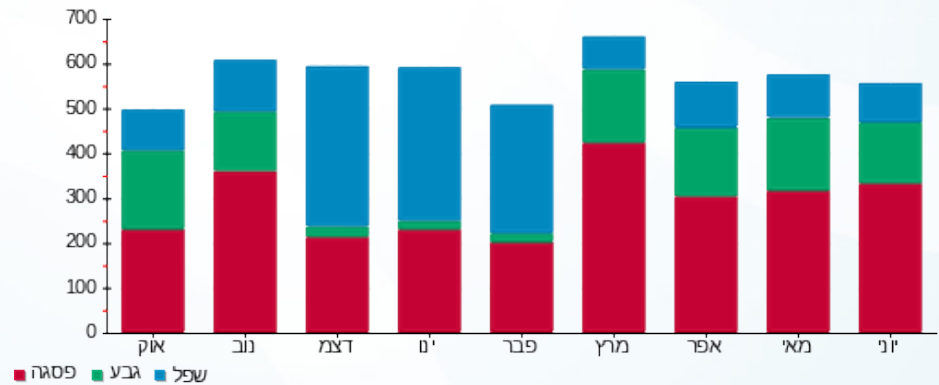



02/07/17

תאריך הפקה:

שם דייר: חנות 117 - פפאיה

30/06/17

תאריך קריאה נוכחית:

שם אתר: פארק הקרח אילת

01/06/17

תאריך קריאה קודמת:

לקוח/ה נכבד/ה, אנו מתכבדים להגיש את חישוב צריכת החשמל לתקופה 01/06/17 - 30/06/17:

חנות 117 - פפאיה - 2 - 81033064

| סה"כ לתשלום | מחיר לקוט"ש בא"ג | סה"כ צריכה בקוט"ש | קריאה נוכחית | קריאה קודמת | סוג צריכה | סוג תעריף |
|-------------|------------------|-------------------|--------------|-------------|-----------|--------------------------|
| | | | 30/06/17 | 01/06/17 | | פרטי חשבון עבור תאריכים: |
| 274.34 ₪ | 48.38 | 567.05 | 44,396.00 | 43,828.95 | פסגה | 777 |
| 91.84 ₪ | 40.52 | 226.65 | 20,131.90 | 19,905.25 | גבע | 778 |
| 50.66 ₪ | 33.74 | 150.15 | 38,394.50 | 38,244.35 | שפל | 779 |

סה"כ צריכה לדייר:

| סה"כ לתשלום | סה"כ צריכה בקוט"ש | סה"כ צריכה שפל | סה"כ צריכה גבע | סה"כ צריכה בפסגה | שיא ביקוש |
|-------------|-------------------|----------------|----------------|------------------|-----------|
| 416.84 ₪ | 943.85 | 150.15 | 226.65 | 567.05 | 51.40 |

| | | |
|----------|--------------------|---------------------|
| 183.91 ₪ | תשלום קבוע | |
| 600.75 ₪ | סה"כ לתשלום | לא כולל מע"מ |

התפלגות חיוב בש"ח לפי תעו"ז

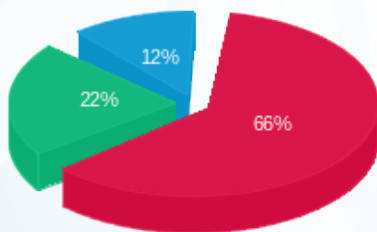

- פסגה (274.34 ₪)
- גבע (91.84 ₪)
- שפל (50.66 ₪)

הסטוריית צריכה בקוט"ש

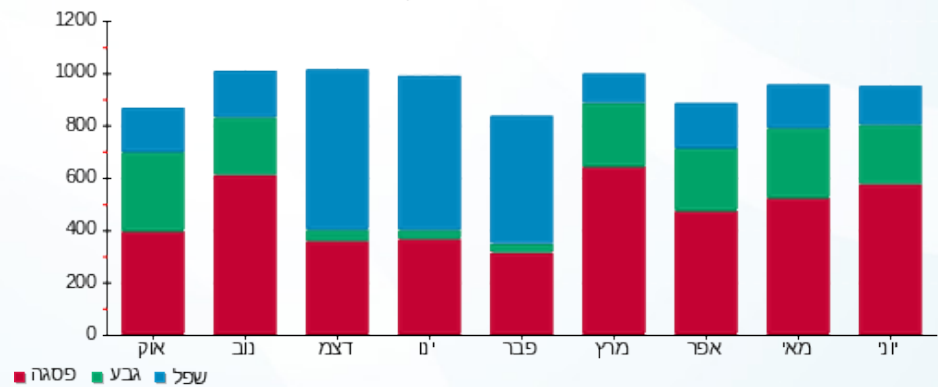



02/07/17

תאריך הפקה:

שם דייר: חנות 118 - סושי מושי

30/06/17

תאריך קריאה נוכחית:

שם אתר: פארק הקרח אילת

01/06/17

תאריך קריאה קודמת:

לקוח/ה נכבד/ה, אנו מתכבדים להגיש את חישוב צריכת החשמל לתקופה 01/06/17 - 30/06/17:

חנות 118 - סושי מושי - 3 - 81033064

| סה"כ לתשלום | מחיר לקוט"ש בא"ג | סה"כ צריכה בקוט"ש | קריאה נוכחית | קריאה קודמת | סוג צריכה | סוג תעריף |
|-------------|------------------|-------------------|--------------|-------------|--------------------------|-----------|
| | | | 30/06/17 | 01/06/17 | פרטי חשבון עבור תאריכים: | |
| ₪ 901.13 | 48.38 | 1,862.60 | 81,873.85 | 80,011.25 | פסגה | 777 |
| ₪ 317.51 | 40.52 | 783.60 | 38,205.65 | 37,422.05 | גבע | 778 |
| ₪ 379.15 | 33.74 | 1,123.75 | 86,745.30 | 85,621.55 | שפל | 779 |

סה"כ צריכה לדייר:

| סה"כ לתשלום | סה"כ צריכה בקוט"ש | סה"כ צריכה שפל | סה"כ צריכה גבע | סה"כ צריכה בפסגה | שיא ביקוש |
|-------------|-------------------|----------------|----------------|------------------|-----------|
| ₪ 1,597.79 | 3,769.95 | 1,123.75 | 783.60 | 1,862.60 | 280.55 |

| | | |
|------------|--------------------|---------------------|
| ₪ 183.91 | תשלום קבוע | |
| ₪ 1,781.70 | סה"כ לתשלום | לא כולל מע"מ |

התפלגות חיוב בש"ח לפי תעו"ז

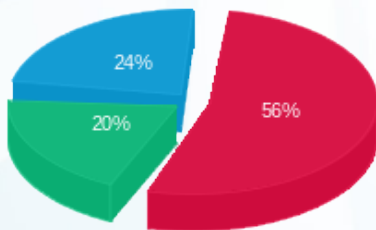

- פסגה (₪ 901.13)
- גבע (₪ 317.51)
- שפל (₪ 379.15)

הסטוריית צריכה בקוט"ש

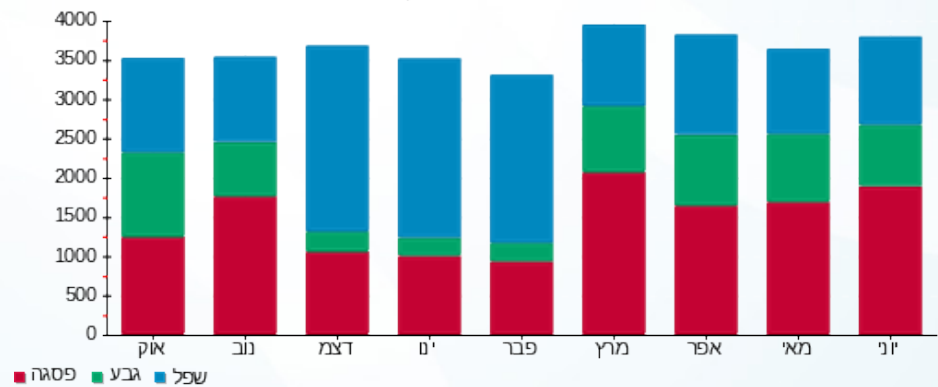

02/07/17 תאריך הפקה:
 30/06/17 תאריך קריאה נוכחית:
 01/06/17 תאריך קריאה קודמת:

שם דייר: חנות 120 - שניצל קונספט
 שם אתר: פארק הקרח אילת

לקוח/ה נכבד/ה, אנו מתכבדים להגיש את חישוב צריכת החשמל לתקופה 01/06/17 - 30/06/17:

חנות 120 - שניצל קונספט - 6 - 81022229

| סה"כ לתשלום | מחיר לקוט"ש בא"ג | סה"כ צריכה בקוט"ש | קריאה נוכחית | קריאה קודמת | סוג צריכה | סוג תעריף |
|-------------|------------------|-------------------|--------------|-------------|--------------------------|-----------|
| | | | 30/06/17 | 01/06/17 | פרטי חשבון עבור תאריכים: | |
| ₪ 935.77 | 48.38 | 1,934.20 | 19,811.00 | 17,876.80 | פסגה | 777 |
| ₪ 309.82 | 40.52 | 764.60 | 8,437.00 | 7,672.40 | גבע | 778 |
| ₪ 225.59 | 33.74 | 668.60 | 13,387.20 | 12,718.60 | שפל | 779 |

סה"כ צריכה לדייר:

| סה"כ לתשלום | סה"כ צריכה בקוט"ש | סה"כ צריכה שפל | סה"כ צריכה גבע | סה"כ צריכה בפסגה | שיא ביקוש |
|-------------|-------------------|----------------|----------------|------------------|-----------|
| ₪ 1,471.17 | 3,367.40 | 668.60 | 764.60 | 1,934.20 | 237.20 |

| | | |
|------------|--------------------|---------------------|
| ₪ 183.91 | תשלום קבוע | |
| ₪ 1,655.08 | סה"כ לתשלום | לא כולל מע"מ |

התפלגות חיוב בש"ח לפי תעו"ז

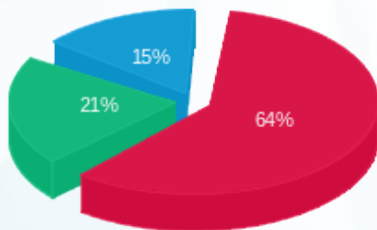

■ פסגה (₪ 935.77)
 ■ גבע (₪ 309.82)
 ■ שפל (₪ 225.59)

הסטוריית צריכה בקוט"ש

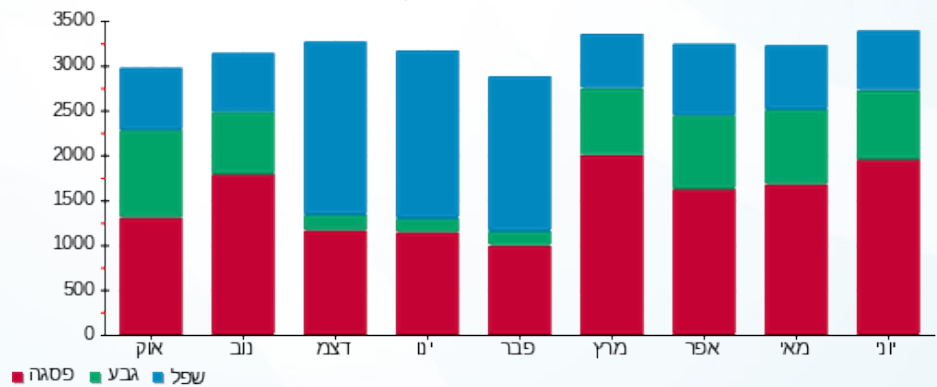

02/07/17

תאריך הפקה:

שם דייר: חנות 121 - ביג אפל פיצה

30/06/17

תאריך קריאה נוכחית:

שם אתר: פארק הקרח אילת

01/06/17

תאריך קריאה קודמת:

לקוח/ה נכבד/ה, אנו מתכבדים להגיש את חישוב צריכת החשמל לתקופה 01/06/17 - 30/06/17:

חנות 121 - ביג אפל פיצה - 6 - 81033064

| סה"כ לתשלום | מחיר לקוט"ש בא"ג | סה"כ צריכה בקוט"ש | קריאה נוכחית | קריאה קודמת | סוג צריכה | סוג תעריף |
|-------------|------------------|-------------------|--------------|-------------|--------------------------|-----------|
| | | | 30/06/17 | 01/06/17 | פרטי חשבון עבור תאריכים: | |
| 789.59 ₪ | 48.38 | 1,632.05 | 72,028.90 | 70,396.85 | פסגה | 777 |
| 298.96 ₪ | 40.52 | 737.80 | 34,633.50 | 33,895.70 | גבע | 778 |
| 221.76 ₪ | 33.74 | 657.25 | 71,508.10 | 70,850.85 | שפל | 779 |

סה"כ צריכה לדייר:

| סה"כ לתשלום | סה"כ צריכה בקוט"ש | סה"כ צריכה שפל | סה"כ צריכה גבע | סה"כ צריכה בפסגה | שיא ביקוש |
|-------------|-------------------|----------------|----------------|------------------|-----------|
| 1,310.30 ₪ | 3,027.10 | 657.25 | 737.80 | 1,632.05 | 238.95 |

| | | |
|------------|--------------------|---------------------|
| 183.91 ₪ | תשלום קבוע | |
| 1,494.21 ₪ | סה"כ לתשלום | לא כולל מע"מ |

התפלגות חיוב בש"ח לפי תע"ז

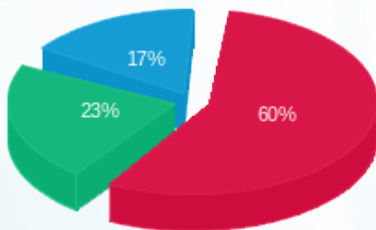

■ פסגה (789.59 ₪) 60%
■ גבע (298.96 ₪) 23%
■ שפל (221.76 ₪) 17%

הסטוריית צריכה בקוט"ש

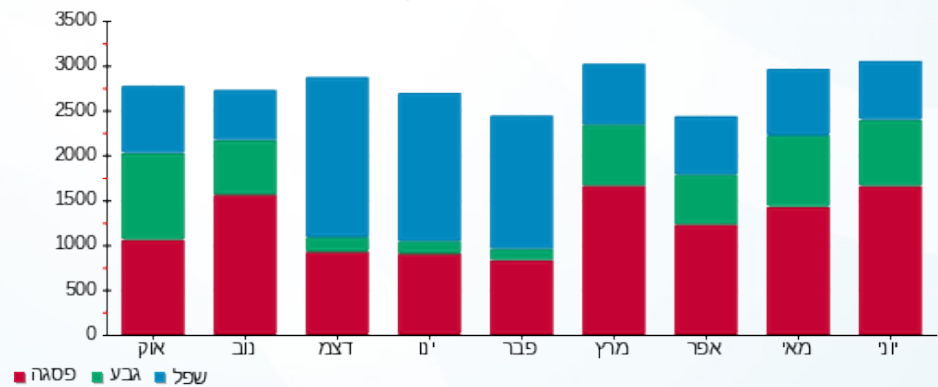

02/07/17 תאריך הפקה:
 30/06/17 תאריך קריאה נוכחית:
 01/06/17 תאריך קריאה קודמת:

שם דייר: חנות 122 - אנטריקוט
 שם אתר: פארק הקרח אילת

לקוח/ה נכבד/ה, אנו מתכבדים להגיש את חישוב צריכת החשמל לתקופה 01/06/17 - 30/06/17:

חנות 122 - אנטריקוט - 5 - 81022229

| סה"כ לתשלום | מחיר לקוט"ש בא"ג | סה"כ צריכה בקוט"ש | קריאה נוכחית | קריאה קודמת | סוג צריכה | סוג תעריף |
|-------------|------------------|-------------------|--------------|-------------|--------------------------|-----------|
| | | | 30/06/17 | 01/06/17 | פרטי חשבון עבור תאריכים: | |
| ₪ 1,275.42 | 48.38 | 2,636.25 | 86,532.65 | 83,896.40 | פסגה | 777 |
| ₪ 456.60 | 40.52 | 1,126.85 | 43,421.55 | 42,294.70 | גבע | 778 |
| ₪ 763.76 | 33.74 | 2,263.65 | 100,421.20 | 98,157.55 | שפל | 779 |

סה"כ צריכה לדייר:

| סה"כ לתשלום | סה"כ צריכה בקוט"ש | סה"כ צריכה שפל | סה"כ צריכה גבע | סה"כ צריכה בפסגה | שיא ביקוש |
|-------------|-------------------|----------------|----------------|------------------|-----------|
| ₪ 2,495.77 | 6,026.75 | 2,263.65 | 1,126.85 | 2,636.25 | 328.60 |

| | | |
|------------|--------------------|---------------------|
| ₪ 183.91 | תשלום קבוע | |
| ₪ 2,679.68 | סה"כ לתשלום | לא כולל מע"מ |

התפלגות חיוב בש"ח לפי תעו"ז

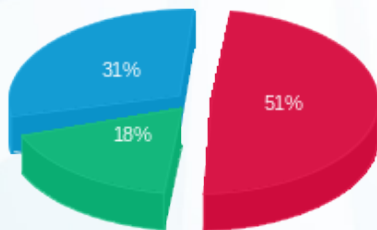

■ פסגה (₪ 1,275.42)
 ■ גבע (₪ 456.60)
 ■ שפל (₪ 763.76)

הסטוריית צריכה בקוט"ש

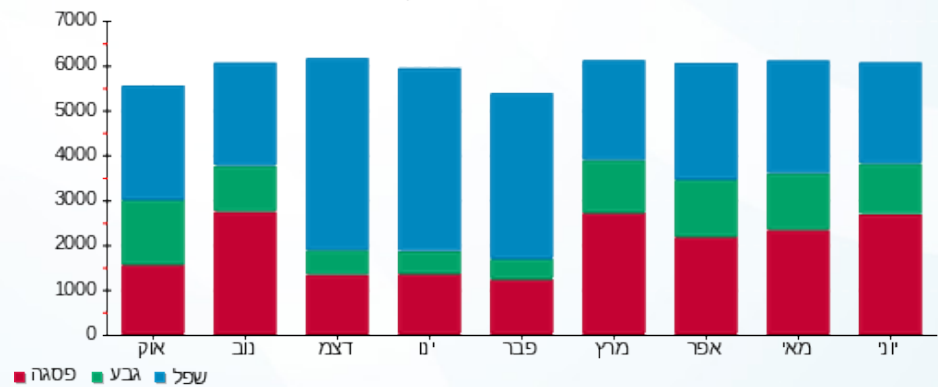



02/07/17

תאריך הפקה:

שם דייר: חנות 125 - EBUY

30/06/17

תאריך קריאה נוכחית:

שם אתר: פארק הקרח אילת

01/06/17

תאריך קריאה קודמת:

לקוח/ה נכבד/ה, אנו מתכבדים להגיש את חישוב צריכת החשמל לתקופה 01/06/17 - 30/06/17:

חנות 125 - 8 - 81033064 - EBUY

| סה"כ לתשלום | מחיר לקוט"ש בא"ג | סה"כ צריכה בקוט"ש | קריאה נוכחית | קריאה קודמת | סוג צריכה | סוג תעריף |
|-------------|------------------|-------------------|--------------|-------------|-----------|--------------------------|
| | | | 30/06/17 | 01/06/17 | | פרטי חשבון עבור תאריכים: |
| ₪ 483.63 | 48.38 | 999.65 | 41,002.50 | 40,002.85 | פסגה | 777 |
| ₪ 175.74 | 40.52 | 433.70 | 20,215.00 | 19,781.30 | גבע | 778 |
| ₪ 336.81 | 33.74 | 998.25 | 55,778.05 | 54,779.80 | שפל | 779 |

סה"כ צריכה לדייר:

| סה"כ לתשלום | סה"כ צריכה בקוט"ש | סה"כ צריכה שפל | סה"כ צריכה גבע | סה"כ צריכה בפסגה | שיא ביקוש |
|-------------|-------------------|----------------|----------------|------------------|-----------|
| ₪ 996.18 | 2,431.60 | 998.25 | 433.70 | 999.65 | 102.50 |

| | | |
|------------|--------------------|---------------------|
| ₪ 183.91 | תשלום קבוע | |
| ₪ 1,180.09 | סה"כ לתשלום | לא כולל מע"מ |

התפלגות חיוב בש"ח לפי תעו"ז

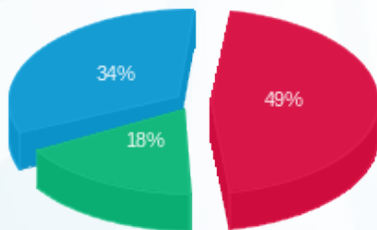

פסגה (₪ 483.63) ■
 גבע (₪ 175.74) ■
 שפל (₪ 336.81) ■

הסטוריית צריכה בקוט"ש

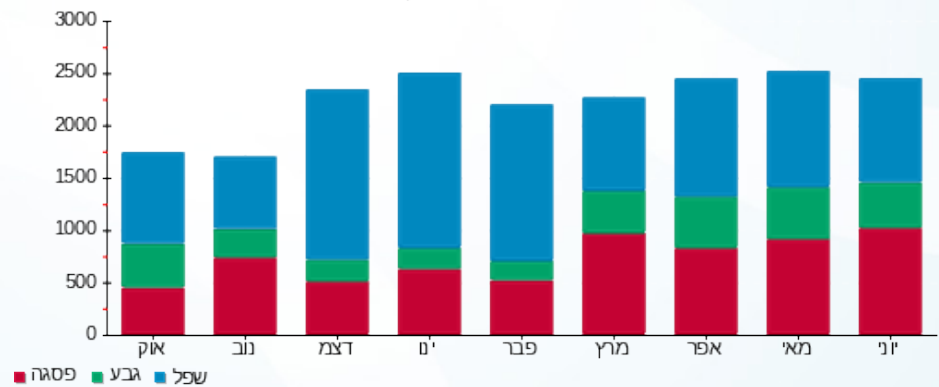

פסגה ■ גבע ■ שפל



02/07/17

תאריך הפקה:

שם דייר: חנות 126 - נעלי גוזף

30/06/17

תאריך קריאה נוכחית:

שם אתר: פארק הקרח אילת

01/06/17

תאריך קריאה קודמת:

לקוח/ה נכבד/ה, אנו מתכבדים להגיש את חישוב צריכת החשמל לתקופה 01/06/17 - 30/06/17:

חנות 126 - נעלי גוזף - 1 - 81022521

| סה"כ לתשלום | מחיר לקוט"ש בא"ג | סה"כ צריכה בקוט"ש | קריאה נוכחית | קריאה קודמת | סוג צריכה | סוג תעריף |
|-------------|------------------|-------------------|--------------|-------------|-----------|--------------------------|
| | | | 30/06/17 | 01/06/17 | | פרטי חשבון עבור תאריכים: |
| 231.69 ₪ | 48.38 | 478.90 | 19,988.10 | 19,509.20 | פסגה | 777 |
| 84.77 ₪ | 40.52 | 209.20 | 8,079.05 | 7,869.85 | גבע | 778 |
| 45.65 ₪ | 33.74 | 135.30 | 11,794.90 | 11,659.60 | שפל | 779 |

סה"כ צריכה לדייר:

| סה"כ לתשלום | סה"כ צריכה בקוט"ש | סה"כ צריכה שפל | סה"כ צריכה גבע | סה"כ צריכה בפסגה | שיא ביקוש |
|-------------|-------------------|----------------|----------------|------------------|-----------|
| 362.11 ₪ | 823.40 | 135.30 | 209.20 | 478.90 | 48.00 |

| | | |
|----------|--------------------|---------------------|
| 183.91 ₪ | תשלום קבוע | |
| 546.02 ₪ | סה"כ לתשלום | לא כולל מע"מ |

התפלגות חיוב בש"ח לפי תע"ז

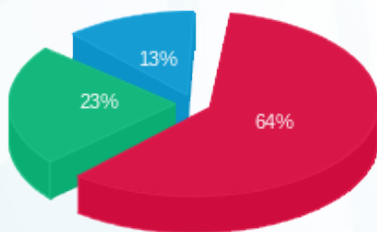

- פסגה (231.69 ₪) 64%
- גבע (84.77 ₪) 23%
- שפל (45.65 ₪) 13%

הסטוריית צריכה בקוט"ש

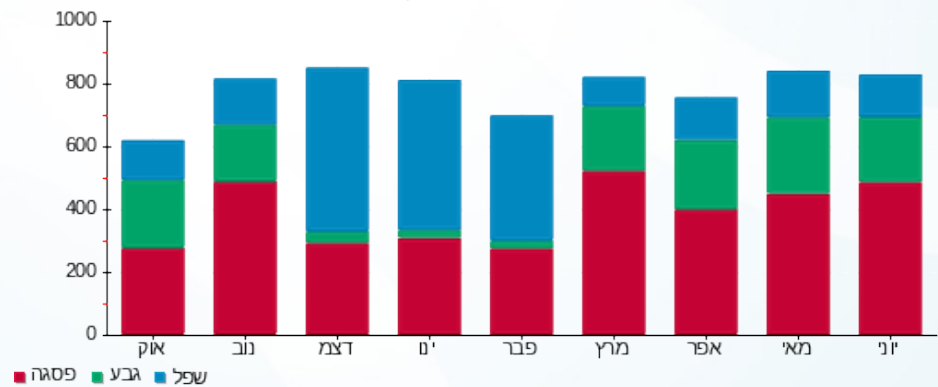

02/07/17

תאריך הפקה:

שם דייר: חנות 136 - טרלור פאריס

30/06/17

תאריך קריאה נוכחית:

שם אתר: פארק הקרח אילת

01/06/17

תאריך קריאה קודמת:

לקוח/ה נכבד/ה, אנו מתכבדים להגיש את חישוב צריכת החשמל לתקופה 01/06/17 - 30/06/17:

חנות 136-טרלור פאריס - 7 - 81021281

| סה"כ לתשלום | מחיר לקוט"ש בא"ג | סה"כ צריכה בקוט"ש | קריאה נוכחית | קריאה קודמת | סוג צריכה | סוג תעריף |
|-------------|------------------|-------------------|--------------|-------------|-----------|--------------------------|
| | | | 30/06/17 | 01/06/17 | | פרטי חשבון עבור תאריכים: |
| 223.81 ₪ | 48.38 | 462.60 | 17,875.90 | 17,413.30 | פסגה | 777 |
| 88.80 ₪ | 40.52 | 219.15 | 7,871.95 | 7,652.80 | גבע | 778 |
| 63.26 ₪ | 33.74 | 187.50 | 13,987.00 | 13,799.50 | שפל | 779 |

סה"כ צריכה לדייר:

| סה"כ לתשלום | סה"כ צריכה בקוט"ש | סה"כ צריכה שפל | סה"כ צריכה גבע | סה"כ צריכה בפסגה | שיא ביקוש |
|-------------|-------------------|----------------|----------------|------------------|-----------|
| 375.87 ₪ | 869.25 | 187.50 | 219.15 | 462.60 | 40.00 |

| | | |
|----------|--------------------|---------------------|
| 183.91 ₪ | תשלום קבוע | |
| 559.78 ₪ | סה"כ לתשלום | לא כולל מע"מ |

התפלגות חיוב בש"ח לפי תעו"ז

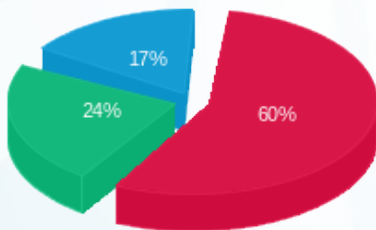

פסגה (223.81 ₪) 60%
 גבע (88.80 ₪) 24%
 שפל (63.26 ₪) 17%

הסטוריית צריכה בקוט"ש

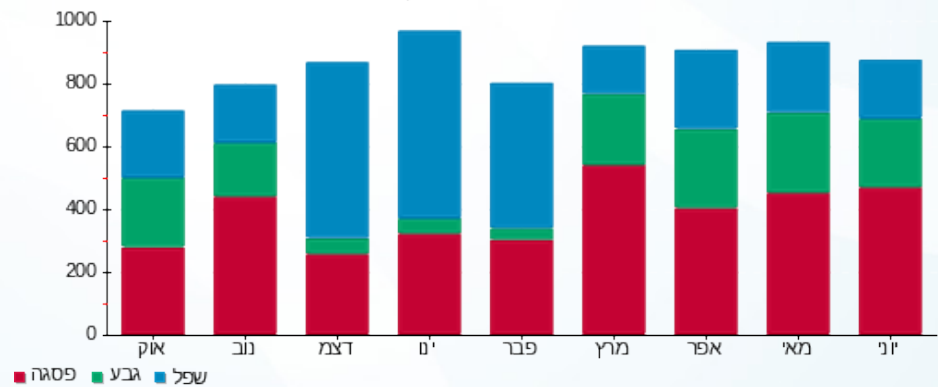

02/07/17

תאריך הפקה:

שם דייר: חנות 138 - ביקיני ברזיל

30/06/17

תאריך קריאה נוכחית:

שם אתר: פארק הקרח אילת

01/06/17

תאריך קריאה קודמת:

לקוח/ה נכבד/ה, אנו מתכבדים להגיש את חישוב צריכת החשמל לתקופה 01/06/17 - 30/06/17:

חנות 138 - ביקיני ברזיל - 1 - 81022621

| סה"כ לתשלום | מחיר לקוט"ש בא"ג | סה"כ צריכה בקוט"ש | קריאה נוכחית | קריאה קודמת | סוג צריכה | סוג תעריף |
|-------------|------------------|-------------------|--------------|-------------|--------------------------|-----------|
| | | | 30/06/17 | 01/06/17 | פרטי חשבון עבור תאריכים: | |
| ₪ 584.67 | 48.68 | 1,201.05 | 70,159.60 | 68,958.55 | | 517 |

סה"כ צריכה לדייר:

| סה"כ לתשלום | סה"כ צריכה בקוט"ש | שיא ביקוש |
|-------------|-------------------|-----------|
| ₪ 584.67 | 1,201.05 | 64.35 |

| | | |
|----------|-------------|--------------|
| ₪ 58.35 | תשלום קבוע | |
| ₪ 643.02 | סה"כ לתשלום | לא כולל מע"מ |

התפלגות חיוב בש"ח לפי תעו"ז

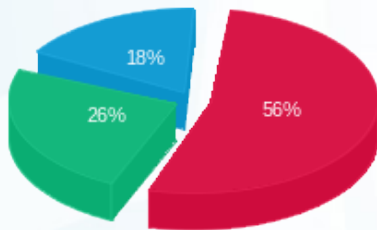

■ פסגה (ש"ח 329.22)
■ גבע (ש"ח 150.10)
■ שפל (ש"ח 105.34)

הסטוריית צריכה בקוט"ש

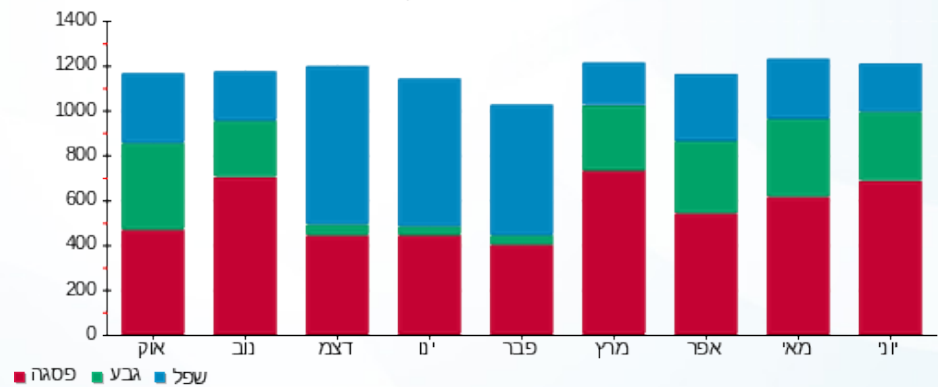



02/07/17

תאריך הפקה:

שם דייר: חנות 14-15 - אימפריום

30/06/17

תאריך קריאה נוכחית:

שם אתר: פארק הקרח אילת

01/06/17

תאריך קריאה קודמת:

לקוח/ה נכבד/ה, אנו מתכבדים להגיש את חישוב צריכת החשמל לתקופה 01/06/17 - 30/06/17:

חנות 14-15 - אימפריום - 6 - 81022479

| סה"כ לתשלום | מחיר לקוט"ש בא"ג | סה"כ צריכה בקוט"ש | קריאה נוכחית | קריאה קודמת | סוג צריכה | סוג תעריף |
|-------------|------------------|-------------------|--------------|-------------|--------------------------|-----------|
| | | | 30/06/17 | 01/06/17 | פרטי חשבון עבור תאריכים: | |
| ₪ 693.24 | 48.38 | 1,432.90 | 71,876.80 | 70,443.90 | פסגה | 777 |
| ₪ 267.17 | 40.52 | 659.35 | 29,207.15 | 28,547.80 | גבע | 778 |
| ₪ 108.95 | 33.74 | 322.90 | 44,452.40 | 44,129.50 | שפל | 779 |

סה"כ צריכה לדייר:

| סה"כ לתשלום | סה"כ צריכה בקוט"ש | סה"כ צריכה שפל | סה"כ צריכה גבע | סה"כ צריכה בפסגה | שיא ביקוש |
|-------------|-------------------|----------------|----------------|------------------|-----------|
| ₪ 1,069.35 | 2,415.15 | 322.90 | 659.35 | 1,432.90 | 145.90 |

| | | |
|------------|--------------------|---------------------|
| ₪ 183.91 | תשלום קבוע | |
| ₪ 1,253.26 | סה"כ לתשלום | לא כולל מע"מ |

התפלגות חיוב בש"ח לפי תע"ז

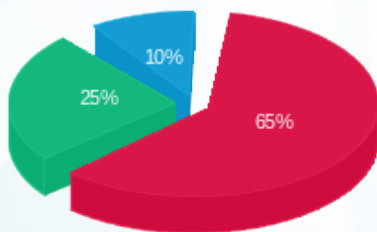

■ פסגה (₪ 693.24)
■ גבע (₪ 267.17)
■ שפל (₪ 108.95)

הסטוריית צריכה בקוט"ש

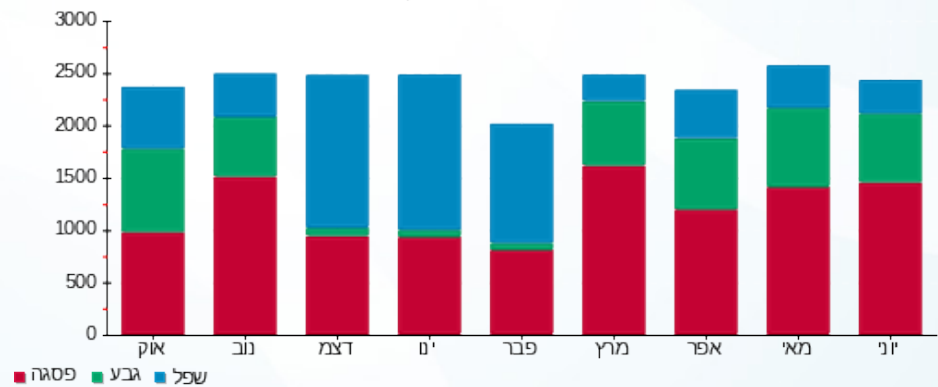

02/07/17

תאריך הפקה:

שם דייר: חנות 141-142 - בילבונג BILLABONG

30/06/17

תאריך קריאה נוכחית:

שם אתר: פארק הקרח אילת

01/06/17

תאריך קריאה קודמת:

לקוח/ה נכבד/ה, אנו מתכבדים להגיש את חישוב צריכת החשמל לתקופה 01/06/17 - 30/06/17:

חנות 141-142 - בילבונג 4 - 81022621 - BILLABONG

| סה"כ לתשלום | מחיר לקוט"ש בא"ג | סה"כ צריכה בקוט"ש | קריאה נוכחית | קריאה קודמת | סוג צריכה | סוג תעריף |
|-------------|------------------|-------------------|--------------|-------------|--------------------------|-----------|
| | | | 30/06/17 | 01/06/17 | פרטי חשבון עבור תאריכים: | |
| ₪ 673.01 | 48.38 | 1,391.10 | 70,369.20 | 68,978.10 | פסגה | 777 |
| ₪ 256.29 | 40.52 | 632.50 | 31,926.15 | 31,293.65 | גבע | 778 |
| ₪ 200.03 | 33.74 | 592.85 | 63,553.45 | 62,960.60 | שפל | 779 |

סה"כ צריכה לדייר:

| סה"כ לתשלום | סה"כ צריכה בקוט"ש | סה"כ צריכה שפל | סה"כ צריכה גבע | סה"כ צריכה בפסגה | שיא ביקוש |
|-------------|-------------------|----------------|----------------|------------------|-----------|
| ₪ 1,129.33 | 2,616.45 | 592.85 | 632.50 | 1,391.10 | 154.40 |

| | | |
|------------|--------------------|---------------------|
| ₪ 183.91 | תשלום קבוע | |
| ₪ 1,313.24 | סה"כ לתשלום | לא כולל מע"מ |

התפלגות חיוב בש"ח לפי תעו"ז

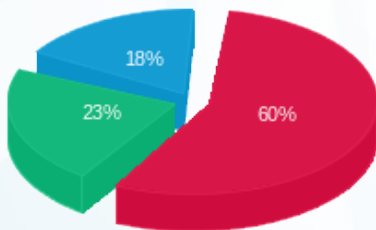

■ פסגה (₪ 673.01)
■ גבע (₪ 256.29)
■ שפל (₪ 200.03)

הסטוריית צריכה בקוט"ש

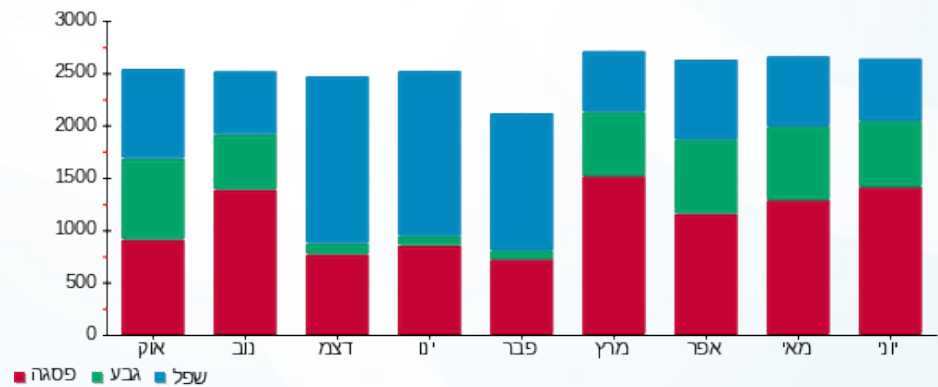

02/07/17 תאריך הפקה:
 30/06/17 תאריך קריאה נוכחית:
 01/06/17 תאריך קריאה קודמת:

שם דייר: חנות 143-144 ביג פופ שופ
 שם אתר: פארק הקרח אילת

לקוח/ה נכבד/ה, אנו מתכבדים להגיש את חישוב צריכת החשמל לתקופה 01/06/17 - 30/06/17:

חנות 143-144 ביג פופ שופ - 7 - 81022621

| סה"כ לתשלום | מחיר לקוט"ש בא"ג | סה"כ צריכה בקוט"ש | קריאה נוכחית | קריאה קודמת | סוג צריכה | סוג תעריף |
|-------------|------------------|-------------------|--------------|-------------|--------------------------|-----------|
| | | | 30/06/17 | 01/06/17 | פרטי חשבון עבור תאריכים: | |
| ₪ 488.30 | 48.38 | 1,009.30 | 56,081.70 | 55,072.40 | פסגה | 777 |
| ₪ 168.06 | 40.52 | 414.75 | 22,913.20 | 22,498.45 | גבע | 778 |
| ₪ 97.24 | 33.74 | 288.20 | 35,928.00 | 35,639.80 | שפל | 779 |

סה"כ צריכה לדייר:

| סה"כ לתשלום | סה"כ צריכה בקוט"ש | סה"כ צריכה שפל | סה"כ צריכה גבע | סה"כ צריכה בפסגה | שיא ביקוש |
|-------------|-------------------|----------------|----------------|------------------|-----------|
| ₪ 753.59 | 1,712.25 | 288.20 | 414.75 | 1,009.30 | 99.55 |

| | | |
|----------|--------------------|---------------------|
| ₪ 183.91 | תשלום קבוע | |
| ₪ 937.50 | סה"כ לתשלום | לא כולל מע"מ |

התפלגות חיוב בש"ח לפי תעו"ז

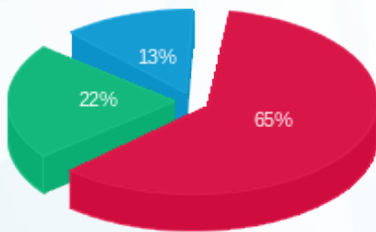

■ פסגה (₪ 488.30)
 ■ גבע (₪ 168.06)
 ■ שפל (₪ 97.24)

הסטוריית צריכה בקוט"ש

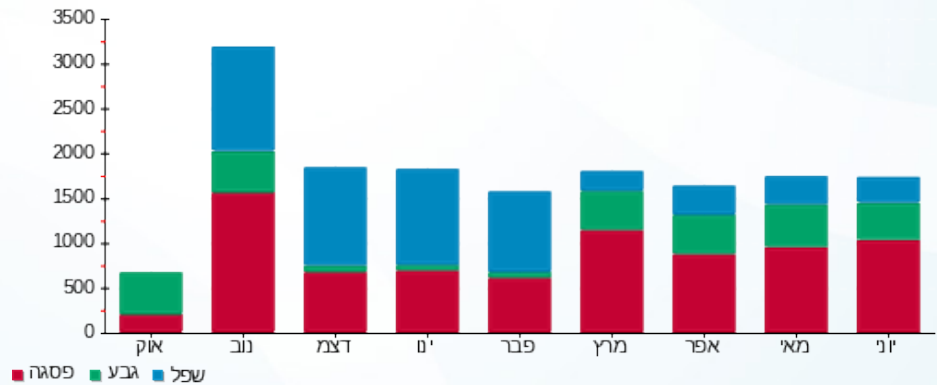



02/07/17

תאריך הפקה:

שם דייר: חנות 144 סטודיו פאשה

30/06/17

תאריך קריאה נוכחית:

שם אתר: פארק הקרח אילת

01/06/17

תאריך קריאה קודמת:

לקוח/ה נכבד/ה, אנו מתכבדים להגיש את חישוב צריכת החשמל לתקופה 01/06/17 - 30/06/17:

חנות 144 סטודיו פאשה - 5 - 81022621

| סה"כ לתשלום | מחיר לקוט"ש בא"ג | סה"כ צריכה בקוט"ש | קריאה נוכחית | קריאה קודמת | סוג צריכה | סוג תעריף |
|-------------|------------------|-------------------|--------------|-------------|--------------------------|-----------|
| | | | 30/06/17 | 01/06/17 | פרטי חשבון עבור תאריכים: | |
| ₪ 368.90 | 48.38 | 762.50 | 30,087.75 | 29,325.25 | פסגה | 777 |
| ₪ 136.15 | 40.52 | 336.00 | 13,321.80 | 12,985.80 | גבע | 778 |
| ₪ 83.08 | 33.74 | 246.25 | 22,768.15 | 22,521.90 | שפל | 779 |

סה"כ צריכה לדייר:

| סה"כ לתשלום | סה"כ צריכה בקוט"ש | סה"כ צריכה שפל | סה"כ צריכה גבע | סה"כ צריכה בפסגה | שיא ביקוש |
|-------------|-------------------|----------------|----------------|------------------|-----------|
| ₪ 588.13 | 1,344.75 | 246.25 | 336.00 | 762.50 | 78.80 |

| | | |
|----------|--------------------|---------------------|
| ₪ 183.91 | תשלום קבוע | |
| ₪ 772.04 | סה"כ לתשלום | לא כולל מע"מ |

התפלגות חיוב בש"ח לפי תעו"ז

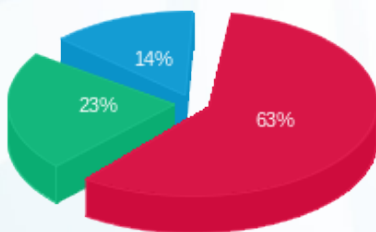

■ פסגה (₪ 368.90) 63%
■ גבע (₪ 136.15) 23%
■ שפל (₪ 83.08) 14%

הסטוריית צריכה בקוט"ש

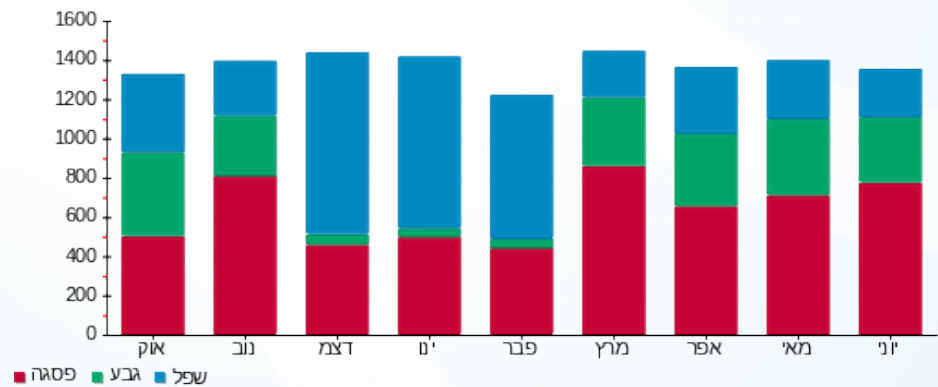

02/07/17 תאריך הפקה:
 30/06/17 תאריך קריאה נוכחית:
 01/06/17 תאריך קריאה קודמת:

שם דייר: חנות 145-146 - מקדולנדס
 שם אתר: פארק הקרח אילת

לקוח/ה נכבד/ה, אנו מתכבדים להגיש את חישוב צריכת החשמל לתקופה 01/06/17 - 30/06/17:

חנות 145-146 - מקדולנדס - 8 - 81022621

| סה"כ לתשלום | מחיר לקוט"ש בא"ג | סה"כ צריכה בקוט"ש | קריאה נוכחית | קריאה קודמת | סוג צריכה | סוג תעריף |
|-------------|------------------|-------------------|--------------|-------------|--------------------------|-----------|
| | | | 30/06/17 | 01/06/17 | פרטי חשבון עבור תאריכים: | |
| ₪ 2,709.96 | 48.38 | 5,601.40 | 283,665.80 | 278,064.40 | פסגה | 777 |
| ₪ 915.67 | 40.52 | 2,259.80 | 136,330.80 | 134,071.00 | גבע | 778 |
| ₪ 1,135.15 | 33.74 | 3,364.40 | 318,252.60 | 314,888.20 | שפל | 779 |

סה"כ צריכה לדייר:

| סה"כ לתשלום | סה"כ צריכה בקוט"ש | סה"כ צריכה שפל | סה"כ צריכה גבע | סה"כ צריכה בפסגה | שיא ביקוש |
|-------------|-------------------|----------------|----------------|------------------|-----------|
| ₪ 4,760.78 | 11,225.60 | 3,364.40 | 2,259.80 | 5,601.40 | 650.80 |

| | | |
|------------|--------------------|---------------------|
| ₪ 183.91 | תשלום קבוע | |
| ₪ 4,944.69 | סה"כ לתשלום | לא כולל מע"מ |

התפלגות חיוב בש"ח לפי תעו"ז

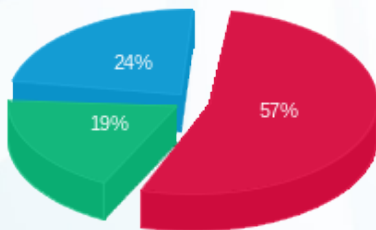

■ פסגה (₪ 2,709.96)
 ■ גבע (₪ 915.67)
 ■ שפל (₪ 1,135.15)

הסטוריית צריכה בקוט"ש

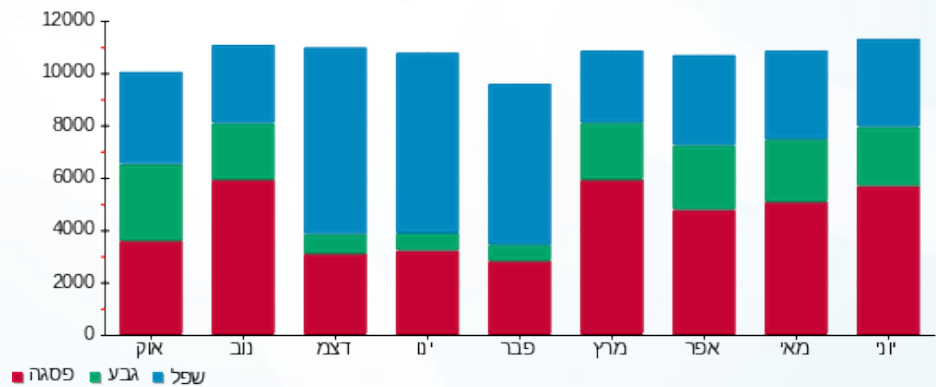



02/07/17

תאריך הפקה:

שם דייר: חנות 150 קסארה

30/06/17

תאריך קריאה נוכחית:

שם אתר: פארק הקרח אילת

01/06/17

תאריך קריאה קודמת:

לקוח/ה נכבד/ה, אנו מתכבדים להגיש את חישוב צריכת החשמל לתקופה 01/06/17 - 30/06/17:

חנות 150 קסארה - 3 - 81020705

| סה"כ לתשלום | מחיר לקוט"ש בא"ג | סה"כ צריכה בקוט"ש | קריאה נוכחית | קריאה קודמת | סוג צריכה | סוג תעריף |
|-------------|------------------|-------------------|--------------|-------------|--------------------------|-----------|
| | | | 30/06/17 | 01/06/17 | פרטי חשבון עבור תאריכים: | |
| 252.76 ₪ | 48.38 | 522.45 | 30,124.35 | 29,601.90 | פסגה | 777 |
| 96.26 ₪ | 40.52 | 237.55 | 13,227.25 | 12,989.70 | גבע | 778 |
| 110.50 ₪ | 33.74 | 327.50 | 22,592.75 | 22,265.25 | שפל | 779 |

סה"כ צריכה לדייר:

| סה"כ לתשלום | סה"כ צריכה בקוט"ש | סה"כ צריכה שפל | סה"כ צריכה גבע | סה"כ צריכה בפסגה | שיא ביקוש |
|-------------|-------------------|----------------|----------------|------------------|-----------|
| 459.52 ₪ | 1,087.50 | 327.50 | 237.55 | 522.45 | 52.35 |

| | | |
|----------|--------------------|---------------------|
| 183.91 ₪ | תשלום קבוע | |
| 643.43 ₪ | סה"כ לתשלום | לא כולל מע"מ |

התפלגות חיוב בש"ח לפי תעו"ז

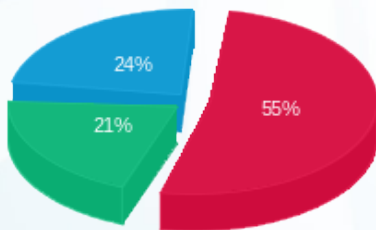

פסגה (252.76 ₪) ■
 גבע (96.26 ₪) ■
 שפל (110.50 ₪) ■

הסטוריית צריכה בקוט"ש

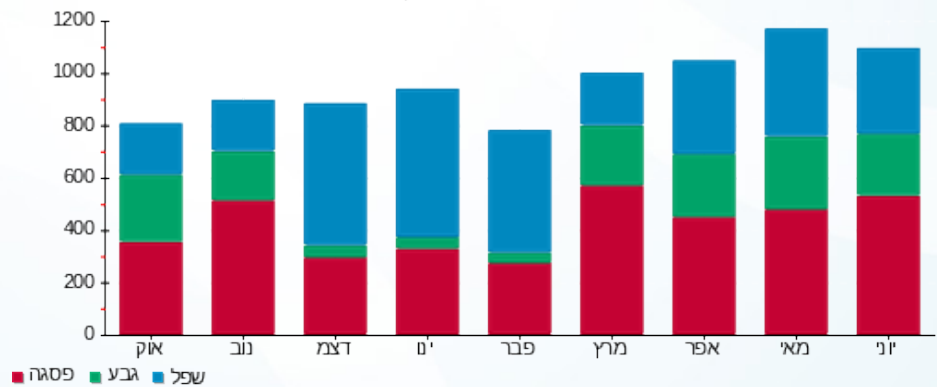

02/07/17 תאריך הפקה:
 30/06/17 תאריך קריאה נוכחית:
 01/06/17 תאריך קריאה קודמת:

שם דייר: חנות 151 - BLACK AND WHITE
 שם אתר: פארק הקרח אילת

לקוח/ה נכבד/ה, אנו מתכבדים להגיש את חישוב צריכת החשמל לתקופה 01/06/17 - 30/06/17:

חנות 151 - 4 - 81020705 - BLACK AND WHITE

| סה"כ לתשלום | מחיר לקוט"ש בא"ג | סה"כ צריכה בקוט"ש | קריאה נוכחית | קריאה קודמת | סוג צריכה | סוג תעריף |
|-------------|------------------|-------------------|--------------|-------------|-----------|--------------------------|
| | | | 30/06/17 | 01/06/17 | | פרטי חשבון עבור תאריכים: |
| ₪ 525.67 | 48.38 | 1,086.55 | 48,172.40 | 47,085.85 | פסגה | 777 |
| ₪ 173.83 | 40.52 | 429.00 | 19,944.55 | 19,515.55 | גבע | 778 |
| ₪ 155.46 | 33.74 | 460.75 | 36,345.60 | 35,884.85 | שפל | 779 |

סה"כ צריכה לדייר:

| סה"כ לתשלום | סה"כ צריכה בקוט"ש | סה"כ צריכה שפל | סה"כ צריכה גבע | סה"כ צריכה בפסגה | שיא ביקוש |
|-------------|-------------------|----------------|----------------|------------------|-----------|
| ₪ 854.96 | 1,976.30 | 460.75 | 429.00 | 1,086.55 | 97.95 |

| | | |
|------------|--------------------|---------------------|
| ₪ 183.91 | תשלום קבוע | |
| ₪ 1,038.87 | סה"כ לתשלום | לא כולל מע"מ |

התפלגות חיוב בש"ח לפי תע"ז

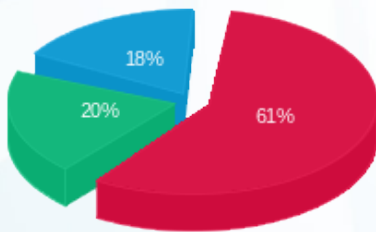

פסגה (₪ 525.67) 18%
 גבע (₪ 173.83) 20%
 שפל (₪ 155.46) 61%

הסטוריית צריכה בקוט"ש

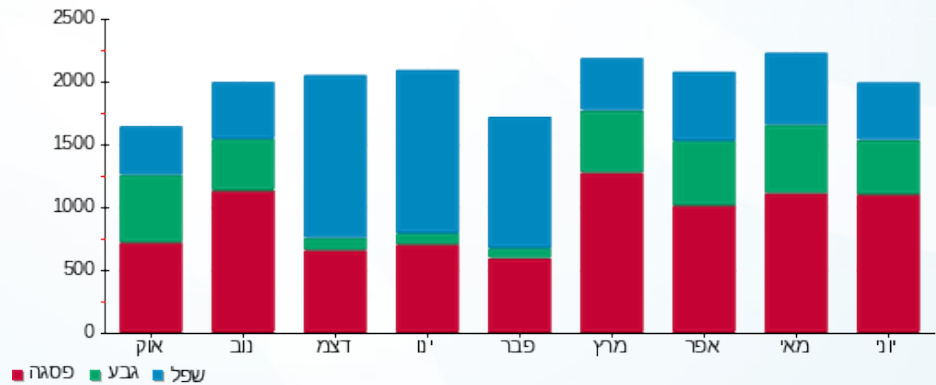



02/07/17

תאריך הפקה:

שם דייר: חנות 152-153 - סאקס

30/06/17

תאריך קריאה נוכחית:

שם אתר: פארק הקרח אילת

01/06/17

תאריך קריאה קודמת:

תאריך יציאה: 05/06/17

לקוח/ה נכבד/ה, אנו מתכבדים להגיש את חישוב צריכת החשמל לתקופה 01/06/17 - 05/06/17:

חנות 152-153 - סאקס - 5 - 81020705

| סה"כ לתשלום | מחיר לקוט"ש בא"ג | סה"כ צריכה בקוט"ש | קריאה נוכחית | קריאה קודמת | סוג צריכה | סוג תעריף |
|-------------|------------------|-------------------|--------------|-------------|--------------------------|-----------|
| | | | 05/06/17 | 01/06/17 | פרטי חשבון עבור תאריכים: | |
| ₪ 42.43 | 48.38 | 87.70 | 47,711.95 | 47,624.25 | פסגה | 777 |
| ₪ 26.68 | 40.52 | 65.85 | 19,880.95 | 19,815.10 | גבע | 778 |
| ₪ 38.65 | 33.74 | 114.55 | 33,797.85 | 33,683.30 | שפל | 779 |

סה"כ צריכה לדייר:

| סה"כ לתשלום | סה"כ צריכה בקוט"ש | סה"כ צריכה שפל | סה"כ צריכה גבע | סה"כ צריכה בפסגה | שיא ביקוש |
|-------------|-------------------|----------------|----------------|------------------|-----------|
| ₪ 107.76 | 268.10 | 114.55 | 65.85 | 87.70 | 16.20 |

| | | |
|----------|--------------------|---------------------|
| ₪ 183.91 | תשלום קבוע | |
| ₪ 291.67 | סה"כ לתשלום | לא כולל מע"מ |

התפלגות חיוב בש"ח לפי תעו"ז

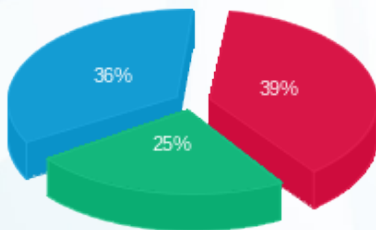

פסגה (₪ 42.43) 39%
 גבע (₪ 26.68) 25%
 שפל (₪ 38.65) 36%

הסטוריית צריכה בקוט"ש

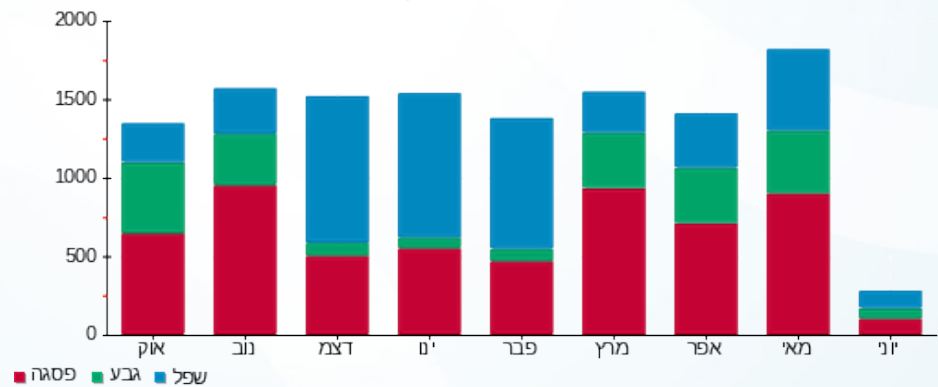



02/07/17

תאריך הפקה:

שם דייר: חנות 154 - ללין
שם אתר: פארק הקרח אילת

30/06/17

תאריך קריאה נוכחית:

01/06/17

תאריך קריאה קודמת:

לקוח/ה נכבד/ה, אנו מתכבדים להגיש את חישוב צריכת החשמל לתקופה 30/06/17 - 01/06/17:

חנות 154 - ללין - 7 - 81020705

| סה"כ לתשלום | מחיר לקוט"ש בא"ג | סה"כ צריכה בקוט"ש | קריאה נוכחית | קריאה קודמת | סוג צריכה | סוג תעריף |
|-------------|------------------|-------------------|--------------|-------------|--------------------------|-----------|
| | | | 30/06/17 | 01/06/17 | פרטי חשבון עבור תאריכים: | |
| 236.55 ₪ | 48.38 | 488.95 | 28,350.65 | 27,861.70 | פסגה | 777 |
| 84.69 ₪ | 40.52 | 209.00 | 12,667.50 | 12,458.50 | גבע | 778 |
| 56.13 ₪ | 33.74 | 166.35 | 24,741.85 | 24,575.50 | שפל | 779 |

סה"כ צריכה לדייר:

| סה"כ לתשלום | סה"כ צריכה בקוט"ש | סה"כ צריכה שפל | סה"כ צריכה גבע | סה"כ צריכה בפסגה | שיא ביקוש |
|-------------|-------------------|----------------|----------------|------------------|-----------|
| 377.37 ₪ | 864.30 | 166.35 | 209.00 | 488.95 | 47.95 |

| | | |
|----------|--------------------|---------------------|
| 183.91 ₪ | תשלום קבוע | |
| 561.28 ₪ | סה"כ לתשלום | לא כולל מע"מ |

התפלגות חיוב בש"ח לפי תעו"ז

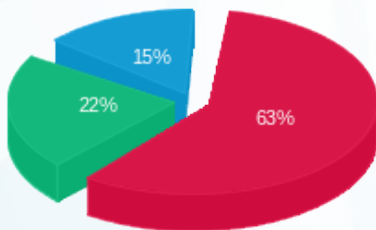

פסגה (236.55 ₪) 63%
גבע (84.69 ₪) 22%
שפל (56.13 ₪) 15%

הסטוריית צריכה בקוט"ש

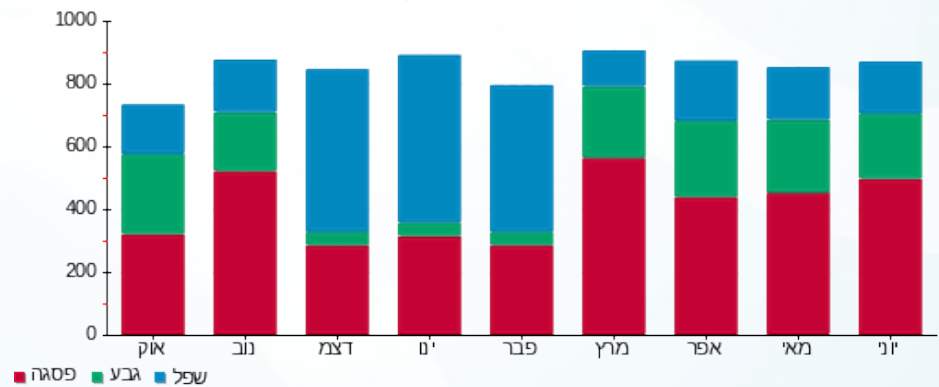



02/07/17

תאריך הפקה:

שם דייר: חנות 155 - אופטיקנה

30/06/17

תאריך קריאה נוכחית:

שם אתר: פארק הקרח אילת

01/06/17

תאריך קריאה קודמת:

לקוח/ה נכבד/ה, אנו מתכבדים להגיש את חישוב צריכת החשמל לתקופה 01/06/17 - 30/06/17:

חנות 155 - אופטיקנה - 8 - 81020705

| סה"כ לתשלום | מחיר לקוט"ש בא"ג | סה"כ צריכה בקוט"ש | קריאה נוכחית | קריאה קודמת | סוג צריכה | סוג תעריף |
|-------------|------------------|-------------------|--------------|-------------|--------------------------|-----------|
| | | | 30/06/17 | 01/06/17 | פרטי חשבון עבור תאריכים: | |
| ₪ 300.39 | 48.38 | 620.90 | 32,661.50 | 32,040.60 | פסגה | 777 |
| ₪ 94.11 | 40.52 | 232.25 | 12,791.10 | 12,558.85 | גבע | 778 |
| ₪ 56.75 | 33.74 | 168.20 | 21,999.55 | 21,831.35 | שפל | 779 |

סה"כ צריכה לדייר:

| סה"כ לתשלום | סה"כ צריכה בקוט"ש | סה"כ צריכה שפל | סה"כ צריכה גבע | סה"כ צריכה בפסגה | שיא ביקוש |
|-------------|-------------------|----------------|----------------|------------------|-----------|
| ₪ 451.25 | 1,021.35 | 168.20 | 232.25 | 620.90 | 53.25 |

| | | |
|----------|--------------------|---------------------|
| ₪ 183.91 | תשלום קבוע | |
| ₪ 635.16 | סה"כ לתשלום | לא כולל מע"מ |

התפלגות חיוב בש"ח לפי תע"ז

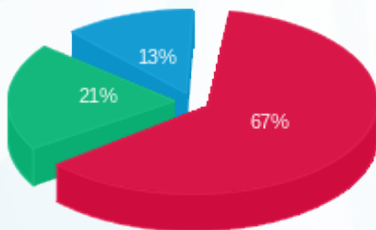

■ פסגה (₪ 300.39)
■ גבע (₪ 94.11)
■ שפל (₪ 56.75)

הסטוריית צריכה בקוט"ש

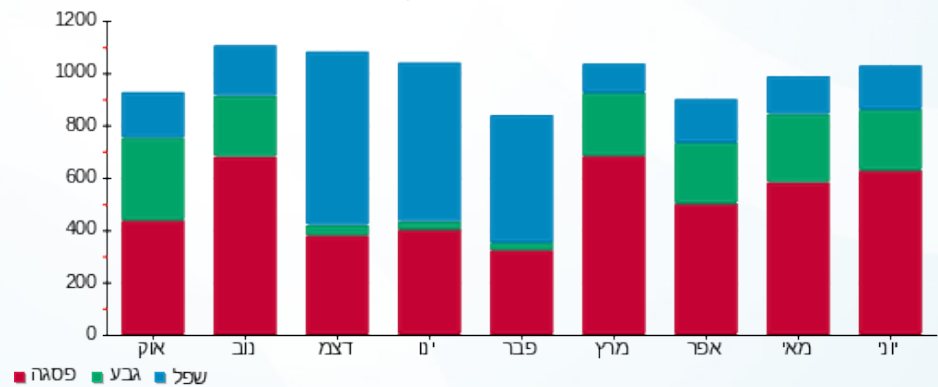

02/07/17 תאריך הפקה:
 30/06/17 תאריך קריאה נוכחית:
 01/06/17 תאריך קריאה קודמת:

שם דייר: חנות 158 - קפה גרג
 שם אתר: פארק הקרח אילת

לקוח/ה נכבד/ה, אנו מתכבדים להגיש את חישוב צריכת החשמל לתקופה 01/06/17 - 30/06/17:

חנות 158 - קפה גרג - 2 - 81034952

| סה"כ לתשלום | מחיר לקוט"ש בא"ג | סה"כ צריכה בקוט"ש | קריאה נוכחית | קריאה קודמת | סוג צריכה | סוג תעריף |
|-------------|------------------|-------------------|--------------|-------------|--------------------------|-----------|
| | | | 30/06/17 | 01/06/17 | פרטי חשבון עבור תאריכים: | |
| ₪ 3,168.94 | 48.38 | 6,550.10 | 207,850.60 | 201,300.50 | פסגה | 777 |
| ₪ 1,249.03 | 40.52 | 3,082.50 | 103,050.40 | 99,967.90 | גבע | 778 |
| ₪ 1,716.56 | 33.74 | 5,087.60 | 241,496.80 | 236,409.20 | שפל | 779 |

סה"כ צריכה לדייר:

| סה"כ לתשלום | סה"כ צריכה בקוט"ש | סה"כ צריכה שפל | סה"כ צריכה גבע | סה"כ צריכה בפסגה | שיא ביקוש |
|-------------|-------------------|----------------|----------------|------------------|-----------|
| ₪ 6,134.52 | 14,720.20 | 5,087.60 | 3,082.50 | 6,550.10 | 777.40 |

| | | |
|------------|--------------------|---------------------|
| ₪ 183.91 | תשלום קבוע | |
| ₪ 6,318.43 | סה"כ לתשלום | לא כולל מע"מ |

התפלגות חיוב בש"ח לפי תעו"ז

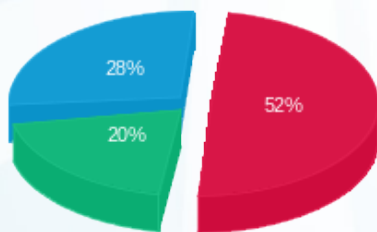

■ פסגה (₪ 3,168.94)
 ■ גבע (₪ 1,249.03)
 ■ שפל (₪ 1,716.56)

הסטוריית צריכה בקוט"ש

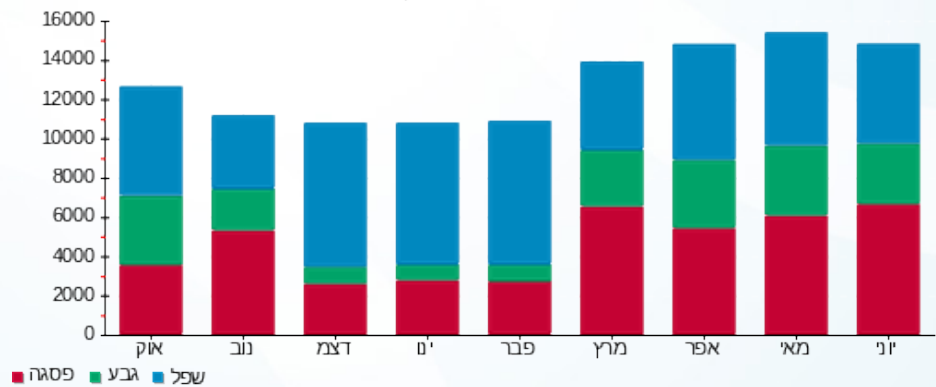



02/07/17

תאריך הפקה:

שם דייר: חנות 159 - STORE UP

30/06/17

תאריך קריאה נוכחית:

שם אתר: פארק הקרח אילת

01/06/17

תאריך קריאה קודמת:

לקוח/ה נכבד/ה, אנו מתכבדים להגיש את חישוב צריכת החשמל לתקופה 01/06/17 - 30/06/17:

חנות 159 - 6 - 81021280 - STORE UP

| סה"כ לתשלום | מחיר לקוט"ש בא"ג | סה"כ צריכה בקוט"ש | קריאה נוכחית | קריאה קודמת | סוג צריכה | סוג תעריף |
|-------------|------------------|-------------------|--------------|-------------|-----------|--------------------------|
| | | | 30/06/17 | 01/06/17 | | פרטי חשבון עבור תאריכים: |
| 782.45 ₪ | 48.38 | 1,617.30 | 37,695.00 | 36,077.70 | פסגה | 777 |
| 277.89 ₪ | 40.52 | 685.80 | 18,287.35 | 17,601.55 | גבע | 778 |
| 449.35 ₪ | 33.74 | 1,331.80 | 48,499.45 | 47,167.65 | שפל | 779 |

סה"כ צריכה לדייר:

| סה"כ לתשלום | סה"כ צריכה בקוט"ש | סה"כ צריכה שפל | סה"כ צריכה גבע | סה"כ צריכה בפסגה | שיא ביקוש |
|-------------|-------------------|----------------|----------------|------------------|-----------|
| 1,509.69 ₪ | 3,634.90 | 1,331.80 | 685.80 | 1,617.30 | 160.05 |

| | | |
|------------|--------------------|---------------------|
| 183.91 ₪ | תשלום קבוע | |
| 1,693.60 ₪ | סה"כ לתשלום | לא כולל מע"מ |

התפלגות חיוב בש"ח לפי תעו"ז

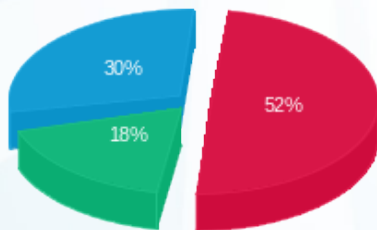

- פסגה (782.45 ₪) 18%
- גבע (277.89 ₪) 30%
- שפל (449.35 ₪) 52%

הסטוריית צריכה בקוט"ש

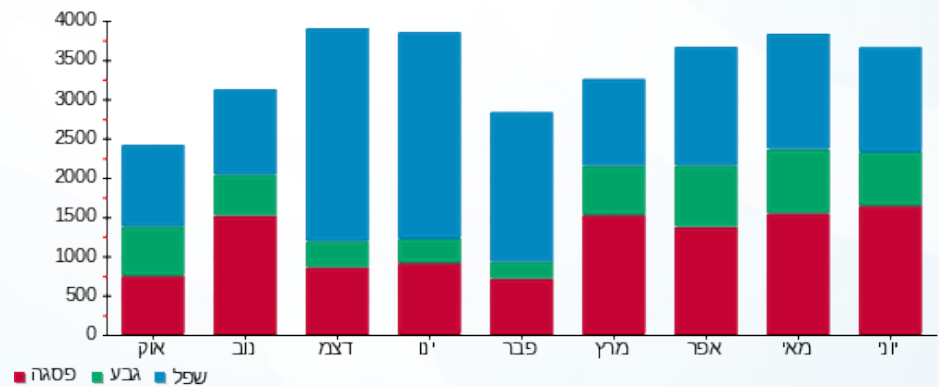



02/07/17

תאריך הפקה:

שם דייר: חנות 16 - נעלי ZAMSH

30/06/17

תאריך קריאה נוכחית:

שם אתר: פארק הקרח אילת

01/06/17

תאריך קריאה קודמת:

לקוח/ה נכבד/ה, אנו מתכבדים להגיש את חישוב צריכת החשמל לתקופה 01/06/17 - 30/06/17:

חנות 16 - נעלי 2 - ZAMSH - 81021300

| סוג תעריף | סוג צריכה | קריאה קודמת | קריאה נוכחית | סה"כ צריכה בקוט"ש | מחיר לקוט"ש בא"ג | סה"כ לתשלום |
|--------------------------|-----------|-------------|--------------|-------------------|------------------|-------------|
| פרטי חשבון עבור תאריכים: | | | | | | |
| 777 | פסגה | 01/06/17 | 30/06/17 | 413.60 | 48.38 | 200.10 ₪ |
| 778 | גבע | 14,868.20 | 15,024.15 | 155.95 | 40.52 | 63.19 ₪ |
| 779 | שפל | 22,781.75 | 22,896.75 | 115.00 | 33.74 | 38.80 ₪ |

סה"כ צריכה לדייר:

| שיא ביקוש | סה"כ צריכה בפסגה | סה"כ צריכה גבע | סה"כ צריכה שפל | סה"כ צריכה בקוט"ש | סה"כ לתשלום |
|-----------|------------------|----------------|----------------|-------------------|-------------|
| 43.70 | 413.60 | 155.95 | 115.00 | 684.55 | 302.09 ₪ |

| | |
|---------------------|-------------|
| 183.91 ₪ | תשלום קבוע |
| 486.00 ₪ | סה"כ לתשלום |
| לא כולל מע"מ | |

התפלגות חיוב בש"ח לפי תעו"ז

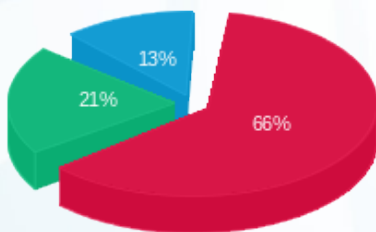

■ פסגה (200.10 ₪)
■ גבע (63.19 ₪)
■ שפל (38.80 ₪)

הסטוריית צריכה בקוט"ש

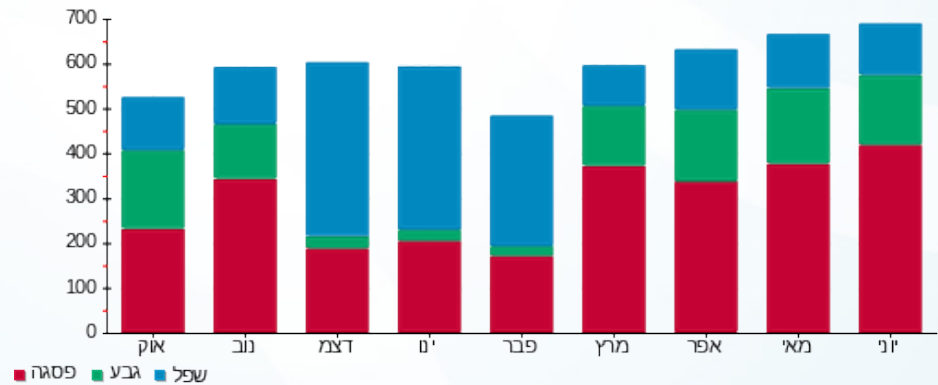



02/07/17

תאריך הפקה:

שם דייר: חנות 17 - אופנת ICC

30/06/17

תאריך קריאה נוכחית:

שם אתר: פארק הקרח אילת

01/06/17

תאריך קריאה קודמת:

לקוח/ה נכבד/ה, אנו מתכבדים להגיש את חישוב צריכת החשמל לתקופה 01/06/17 - 30/06/17:

חנות 17 - אופנת 1 - ICC - 81021300

| סה"כ לתשלום | מחיר לקוט"ש בא"ג | סה"כ צריכה בקוט"ש | קריאה נוכחית | קריאה קודמת | סוג צריכה | סוג תעריף |
|-------------|------------------|-------------------|--------------|-------------|-----------|--------------------------|
| | | | 30/06/17 | 01/06/17 | | פרטי חשבון עבור תאריכים: |
| ₪ 376.88 | 48.38 | 779.00 | 55,028.80 | 54,249.80 | פסגה | 777 |
| ₪ 140.40 | 40.52 | 346.50 | 24,299.25 | 23,952.75 | גבע | 778 |
| ₪ 106.53 | 33.74 | 315.75 | 44,137.70 | 43,821.95 | שפל | 779 |

סה"כ צריכה לדייר:

| סה"כ לתשלום | סה"כ צריכה בקוט"ש | סה"כ צריכה שפל | סה"כ צריכה גבע | סה"כ צריכה בפסגה | שיא ביקוש |
|-------------|-------------------|----------------|----------------|------------------|-----------|
| ₪ 623.82 | 1,441.25 | 315.75 | 346.50 | 779.00 | 63.40 |

| | | |
|----------|--------------------|---------------------|
| ₪ 183.91 | תשלום קבוע | |
| ₪ 807.73 | סה"כ לתשלום | לא כולל מע"מ |

התפלגות חיוב בש"ח לפי תעו"ז

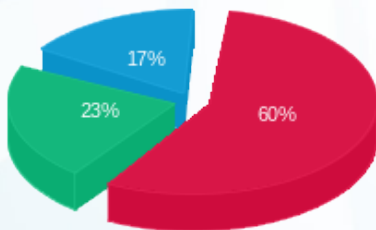

■ פסגה (₪ 376.88)
■ גבע (₪ 140.40)
■ שפל (₪ 106.53)

הסטוריית צריכה בקוט"ש

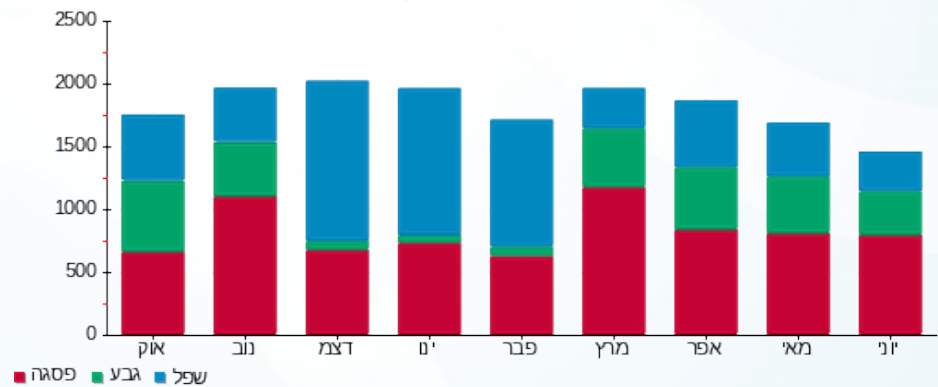

02/07/17

תאריך הפקה:

שם דייר: חנות 18 אדיס ילדים

30/06/17

תאריך קריאה נוכחית:

שם אתר: פארק הקרח אילת

01/06/17

תאריך קריאה קודמת:

לקוח/ה נכבד/ה, אנו מתכבדים להגיש את חישוב צריכת החשמל לתקופה 01/06/17 - 30/06/17:

חנות 18-אדיס ילדים - 8 - 81021300

| סה"כ לתשלום | מחיר לקוט"ש בא"ג | סה"כ צריכה בקוט"ש | קריאה נוכחית | קריאה קודמת | סוג צריכה | סוג תעריף |
|-------------|------------------|-------------------|--------------|-------------|--------------------------|-----------|
| | | | 30/06/17 | 01/06/17 | פרטי חשבון עבור תאריכים: | |
| ₪ 363.70 | 48.38 | 751.75 | 60,368.15 | 59,616.40 | פסגה | 777 |
| ₪ 124.54 | 40.52 | 307.35 | 24,091.35 | 23,784.00 | גבע | 778 |
| ₪ 78.38 | 33.74 | 232.30 | 41,328.05 | 41,095.75 | שפל | 779 |

סה"כ צריכה לדייר:

| סה"כ לתשלום | סה"כ צריכה בקוט"ש | סה"כ צריכה שפל | סה"כ צריכה גבע | סה"כ צריכה בפסגה | שיא ביקוש |
|-------------|-------------------|----------------|----------------|------------------|-----------|
| ₪ 566.61 | 1,291.40 | 232.30 | 307.35 | 751.75 | 64.25 |

| | | |
|----------|--------------------|---------------------|
| ₪ 183.91 | תשלום קבוע | |
| ₪ 750.52 | סה"כ לתשלום | לא כולל מע"מ |

התפלגות חיוב בש"ח לפי תעו"ז

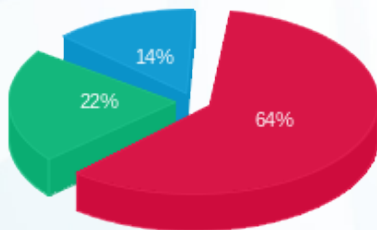

■ פסגה (₪ 363.70) 64%
■ גבע (₪ 124.54) 22%
■ שפל (₪ 78.38) 14%

הסטוריית צריכה בקוט"ש

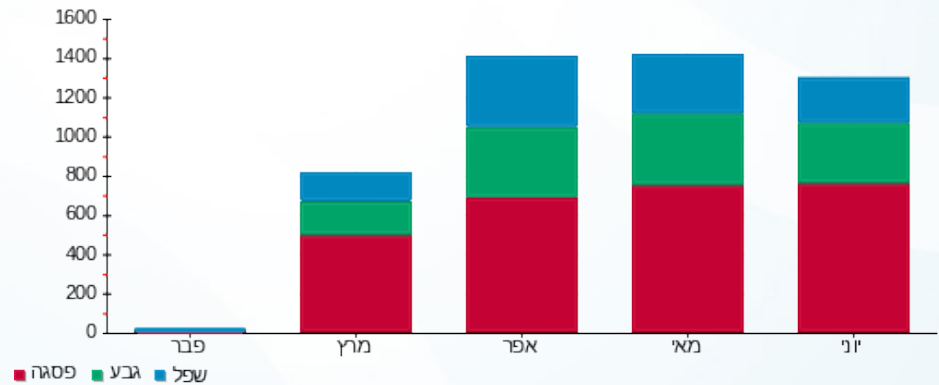

02/07/17

תאריך הפקה:

שם דייר: חנות 19-20 - פוקס

30/06/17

תאריך קריאה נוכחית:

שם אתר: פארק הקרח אילת

01/06/17

תאריך קריאה קודמת:

לקוח/ה נכבד/ה, אנו מתכבדים להגיש את חישוב צריכת החשמל לתקופה 01/06/17 - 30/06/17:

חנות 19-20 - פוקס - 3 - 81021300

| סה"כ לתשלום | מחיר לקוט"ש בא"ג | סה"כ צריכה בקוט"ש | קריאה נוכחית | קריאה קודמת | סוג צריכה | סוג תעריף |
|-------------|------------------|-------------------|--------------|-------------|--------------------------|-----------|
| | | | 30/06/17 | 01/06/17 | פרטי חשבון עבור תאריכים: | |
| 1,387.93 ₪ | 48.38 | 2,868.80 | 121,739.00 | 118,870.20 | פסגה | 777 |
| 498.15 ₪ | 40.52 | 1,229.40 | 52,019.60 | 50,790.20 | גבע | 778 |
| 261.55 ₪ | 33.74 | 775.20 | 79,484.50 | 78,709.30 | שפל | 779 |

סה"כ צריכה לדייר:

| סה"כ לתשלום | סה"כ צריכה בקוט"ש | סה"כ צריכה שפל | סה"כ צריכה גבע | סה"כ צריכה בפסגה | שיא ביקוש |
|-------------|-------------------|----------------|----------------|------------------|-----------|
| 2,147.63 ₪ | 4,873.40 | 775.20 | 1,229.40 | 2,868.80 | 253.60 |

| | | |
|------------|--------------------|---------------------|
| 183.91 ₪ | תשלום קבוע | |
| 2,331.54 ₪ | סה"כ לתשלום | לא כולל מע"מ |

התפלגות חיוב בש"ח לפי תעו"ז

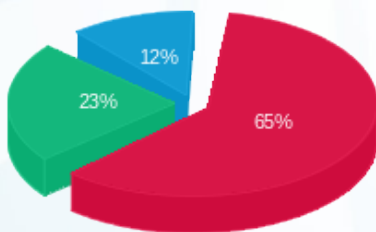

■ פסגה (1,387.93 ₪)
■ גבע (498.15 ₪)
■ שפל (261.55 ₪)

הסטוריית צריכה בקוט"ש

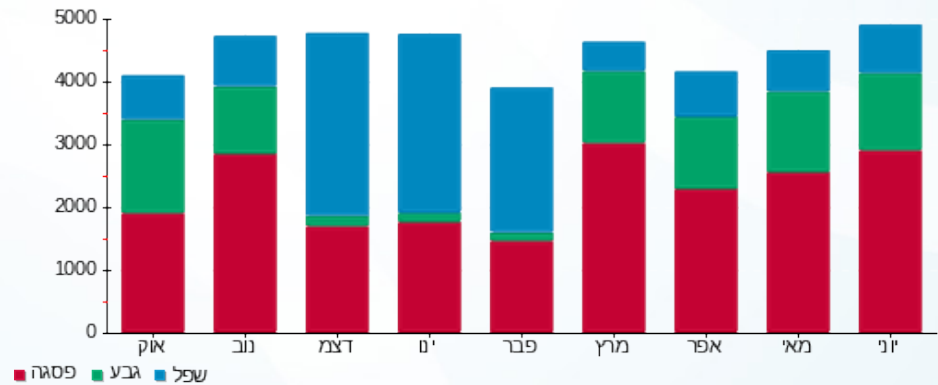

02/07/17 תאריך הפקה:
 30/06/17 תאריך קריאה נוכחית:
 01/06/17 תאריך קריאה קודמת:

שם דייר: חנות 2 - תיק התיקים
 שם אתר: פארק הקרח אילת

לקוח/ה נכבד/ה, אנו מתכבדים להגיש את חישוב צריכת החשמל לתקופה 01/06/17 - 30/06/17:

חנות 2 - תיק התיקים - 1 - 81020819

| סה"כ לתשלום | מחיר לקוט"ש בא"ג | סה"כ צריכה בקוט"ש | קריאה נוכחית | קריאה קודמת | סוג צריכה | סוג תעריף |
|-------------|------------------|-------------------|--------------|-------------|--------------------------|-----------|
| | | | 30/06/17 | 01/06/17 | פרטי חשבון עבור תאריכים: | |
| ₪ 373.64 | 48.38 | 772.30 | 46,042.95 | 45,270.65 | פסגה | 777 |
| ₪ 142.27 | 40.52 | 351.10 | 19,474.25 | 19,123.15 | גבע | 778 |
| ₪ 87.83 | 33.74 | 260.30 | 31,792.50 | 31,532.20 | שפל | 779 |

סה"כ צריכה לדייר:

| סה"כ לתשלום | סה"כ צריכה בקוט"ש | סה"כ צריכה שפל | סה"כ צריכה גבע | סה"כ צריכה בפסגה | שיא ביקוש |
|-------------|-------------------|----------------|----------------|------------------|-----------|
| ₪ 603.73 | 1,383.70 | 260.30 | 351.10 | 772.30 | 65.40 |

| | | |
|----------|--------------------|---------------------|
| ₪ 183.91 | תשלום קבוע | |
| ₪ 787.64 | סה"כ לתשלום | לא כולל מע"מ |

התפלגות חיוב בש"ח לפי תעו"ז

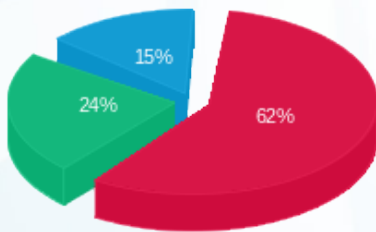

■ פסגה (₪ 373.64) 62%
 ■ גבע (₪ 142.27) 24%
 ■ שפל (₪ 87.83) 15%

הסטוריית צריכה בקוט"ש

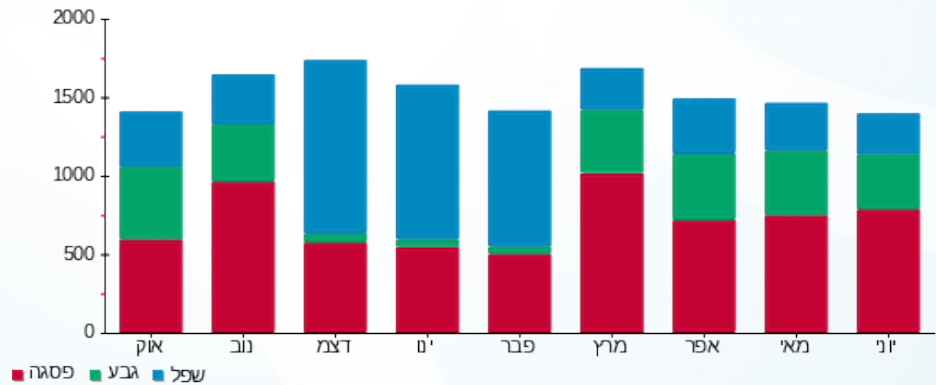

02/07/17

תאריך הפקה:

שם דייר: חנות 201 - פרפל פינק טרופי

30/06/17

תאריך קריאה נוכחית:

שם אתר: פארק הקרח אילת

01/06/17

תאריך קריאה קודמת:

לקוח/ה נכבד/ה, אנו מתכבדים להגיש את חישוב צריכת החשמל לתקופה 01/06/17 - 30/06/17:

חנות 201 - פרפל פינק טרופי - 2 - 81022462

| סוג תעריף | סוג צריכה | קריאה קודמת | קריאה נוכחית | סה"כ צריכה בקוט"ש | מחיר לקוט"ש בא"ג | סה"כ לתשלום |
|--------------------------|-----------|-------------|--------------|-------------------|------------------|-------------|
| פרטי חשבון עבור תאריכים: | | 01/06/17 | 30/06/17 | | | |
| 517 | | 6,342.85 | 6,731.65 | 388.80 | 48.68 | 189.27 ₪ |

סה"כ צריכה לדייר:

| שיא ביקוש | סה"כ צריכה בקוט"ש | סה"כ לתשלום |
|-----------|-------------------|-------------|
| 19.80 | 388.80 | 189.27 ₪ |

| לא כולל מע"מ | תשלום קבוע |
|--------------|------------|
| סה"כ לתשלום | 58.35 ₪ |
| | 247.62 ₪ |

התפלגות חיוב בש"ח לפי תע"ז

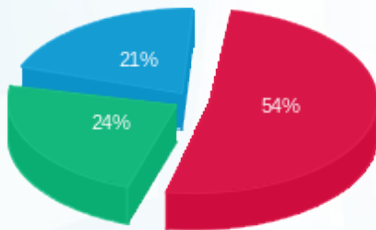

פסגה (103.03 ₪) - 54%
 גבע (46.10 ₪) - 24%
 שפל (40.14 ₪) - 21%

הסטוריית צריכה בקוט"ש

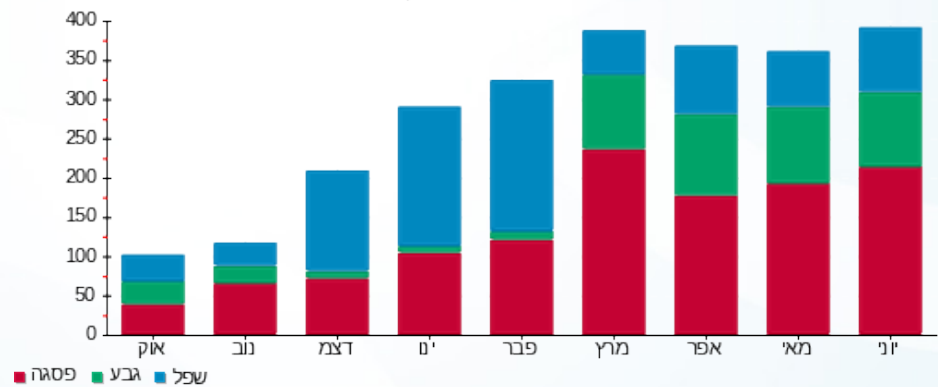

02/07/17 תאריך הפקה:
 30/06/17 תאריך קריאה נוכחית:
 01/06/17 תאריך קריאה קודמת:

שם דייר: חנות 206 - אייס פון
 שם אתר: פארק הקרח אילת
 תאריך יציאה: 18/06/17

לקוח/ה נכבד/ה, אנו מתכבדים להגיש את חישוב צריכת החשמל לתקופה 01/06/17 - 18/06/17:

חנות 206 - אייס פון - 2 - 81022678

| סה"כ לתשלום | מחיר לקוט"ש בא"ג | סה"כ צריכה בקוט"ש | קריאה נוכחית | קריאה קודמת | סוג צריכה | סוג תעריף |
|-------------|------------------|-------------------|--------------|-------------|--------------------------|-----------|
| | | | 18/06/17 | 01/06/17 | פרטי חשבון עבור תאריכים: | |
| 23.56 ₪ | 48.68 | 48.40 | 20,576.70 | 20,528.30 | | 517 |

סה"כ צריכה לדייר:

| סה"כ לתשלום | סה"כ צריכה בקוט"ש | שיא ביקוש |
|-------------|-------------------|-----------|
| 23.56 ₪ | 48.40 | 2.80 |

| | | |
|---------|--------------------|---------------------|
| 58.35 ₪ | תשלום קבוע | |
| 81.91 ₪ | סה"כ לתשלום | לא כולל מע"מ |

התפלגות חיוב בש"ח לפי תעו"ז

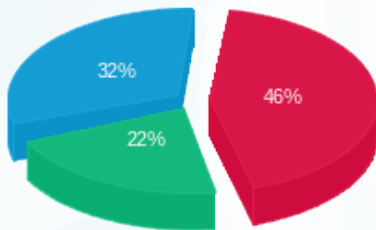

פסגה (10.86) ₪
 גבע (5.11) ₪
 שפל (7.59) ₪

הסטוריית צריכה בקוט"ש

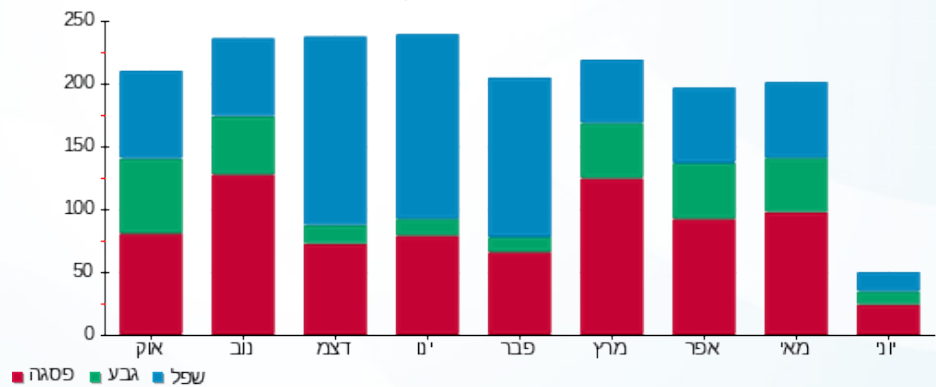



02/07/17

תאריך הפקה:

שם דייר: חנות 206 - סמסונג

30/06/17

תאריך קריאה נוכחית:

שם אתר: פארק הקרח אילת

01/06/17

תאריך קריאה קודמת:

תאריך כניסה: 19/06/17

לקוח/ה נכבד/ה, אנו מתכבדים להגיש את חישוב צריכת החשמל לתקופה 19/06/17 - 30/06/17:

חנות 206 - סמסונג - 2 - 81022678

| סה"כ לתשלום | מחיר לקוט"ש בא"ג | סה"כ צריכה בקוט"ש | קריאה נוכחית | קריאה קודמת | סוג צריכה | סוג תעריף |
|-------------|------------------|-------------------|--------------|-------------|--------------------------|-----------|
| | | | 30/06/17 | 19/06/17 | פרטי חשבון עבור תאריכים: | |
| 15.55 ₪ | 48.38 | 32.15 | 9,493.00 | 9,460.85 | פסגה | 777 |
| 5.92 ₪ | 40.52 | 14.60 | 4,302.85 | 4,288.25 | גבע | 778 |
| 5.20 ₪ | 33.74 | 15.40 | 6,843.00 | 6,827.60 | שפל | 779 |

סה"כ צריכה לדייר:

| סה"כ לתשלום | סה"כ צריכה בקוט"ש | סה"כ צריכה שפל | סה"כ צריכה גבע | סה"כ צריכה בפסגה | שיא ביקוש |
|-------------|-------------------|----------------|----------------|------------------|-----------|
| 26.67 ₪ | 62.15 | 15.40 | 14.60 | 32.15 | 3.75 |

| | | |
|----------|--------------------|---------------------|
| 183.91 ₪ | תשלום קבוע | |
| 210.58 ₪ | סה"כ לתשלום | לא כולל מע"מ |

התפלגות חיוב בש"ח לפי תעו"ז

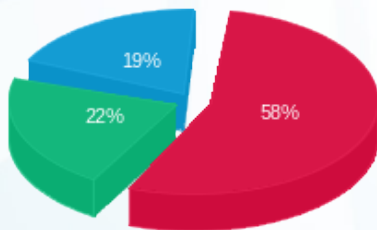

- פסגה (15.55 ₪)
- גבע (5.92 ₪)
- שפל (5.20 ₪)

הסטוריית צריכה בקוט"ש

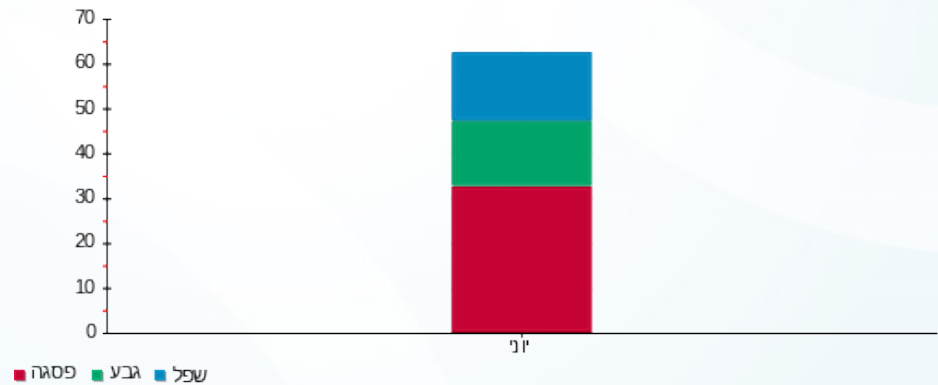



02/07/17

תאריך הפקה:

שם דייר: חנות 209 - GIMMICKS

30/06/17

תאריך קריאה נוכחית:

שם אתר: פארק הקרח אילת

01/06/17

תאריך קריאה קודמת:

לקוח/ה נכבד/ה, אנו מתכבדים להגיש את חישוב צריכת החשמל לתקופה 01/06/17 - 30/06/17:

חנות 209 - 4 - 81022678 - GIMMICKS

| סה"כ לתשלום | מחיר לקוט"ש בא"ג | סה"כ צריכה בקוט"ש | קריאה נוכחית | קריאה קודמת | סוג צריכה | סוג תעריף |
|-------------|------------------|-------------------|--------------|-------------|--------------------------|-----------|
| | | | 30/06/17 | 01/06/17 | פרטי חשבון עבור תאריכים: | |
| 186.64 ₪ | 48.68 | 383.40 | 17,413.75 | 17,030.35 | | 517 |

סה"כ צריכה לדייר:

| סה"כ לתשלום | סה"כ צריכה בקוט"ש | שיא ביקוש |
|-------------|-------------------|-----------|
| 186.64 ₪ | 383.40 | 27.70 |

| | | |
|----------|-------------|--------------|
| 58.35 ₪ | תשלום קבוע | |
| 244.99 ₪ | סה"כ לתשלום | לא כולל מע"מ |

התפלגות חיוב בש"ח לפי תעו"ז

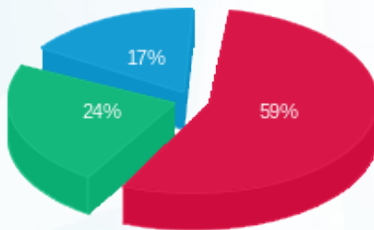

פסגה (109.75 ₪)
גבע (44.96 ₪)
שפל (31.93 ₪)

הסטוריית צריכה בקוט"ש

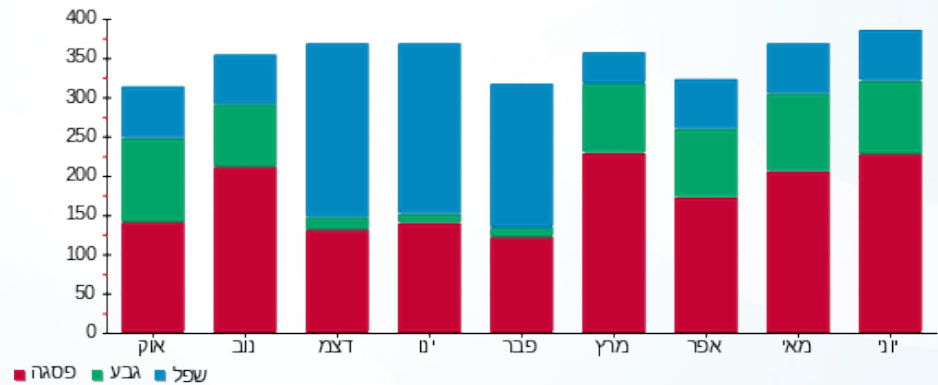

02/07/17

תאריך הפקה:

שם דייר: חנות 21 - גליתא
שם אתר: פארק הקרח אילת

30/06/17

תאריך קריאה נוכחית:

01/06/17

תאריך קריאה קודמת:

לקוח/ה נכבד/ה, אנו מתכבדים להגיש את חישוב צריכת החשמל לתקופה 01/06/17 - 30/06/17:

חנות 21 - גליתא - 1 - 81022682

| סה"כ לתשלום | מחיר לקוט"ש בא"ג | סה"כ צריכה בקוט"ש | קריאה נוכחית | קריאה קודמת | סוג צריכה | סוג תעריף |
|-------------|------------------|-------------------|--------------|-------------|--------------------------|-----------|
| | | | 30/06/17 | 01/06/17 | פרטי חשבון עבור תאריכים: | |
| ₪ 803.01 | 48.38 | 1,659.80 | 101,923.60 | 100,263.80 | פסגה | 777 |
| ₪ 315.73 | 40.52 | 779.20 | 42,771.60 | 41,992.40 | גבע | 778 |
| ₪ 240.30 | 33.74 | 712.20 | 67,053.00 | 66,340.80 | שפל | 779 |

סה"כ צריכה לדייר:

| סה"כ לתשלום | סה"כ צריכה בקוט"ש | סה"כ צריכה שפל | סה"כ צריכה גבע | סה"כ צריכה בפסגה | שיא ביקוש |
|-------------|-------------------|----------------|----------------|------------------|-----------|
| ₪ 1,359.04 | 3,151.20 | 712.20 | 779.20 | 1,659.80 | 182.80 |

| | | |
|------------|--------------------|---------------------|
| ₪ 183.91 | תשלום קבוע | |
| ₪ 1,542.95 | סה"כ לתשלום | לא כולל מע"מ |

התפלגות חיוב בש"ח לפי תעו"ז

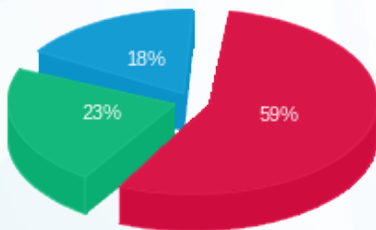

פסגה (₪ 803.01) ■
גבע (₪ 315.73) ■
שפל (₪ 240.30) ■

הסטוריית צריכה בקוט"ש

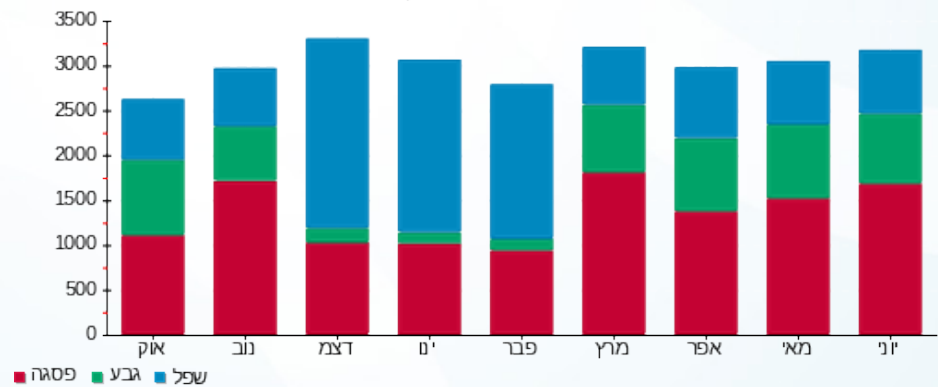

פסגה ■ גבע ■ שפל

02/07/17

תאריך הפקה:

שם דייר: חנות 210 - סחוט טרי

30/06/17

תאריך קריאה נוכחית:

שם אתר: פארק הקרח אילת

01/06/17

תאריך קריאה קודמת:

לקוח/ה נכבד/ה, אנו מתכבדים להגיש את חישוב צריכת החשמל לתקופה 01/06/17 - 30/06/17:

חנות 210 - סחוט טרי - 5 - 81022678

| סוג תעריף | סוג צריכה | קריאה קודמת | קריאה נוכחית | סה"כ צריכה בקוט"ש | מחיר לקוט"ש בא"ג | סה"כ לתשלום |
|--------------------------|-----------|-------------|--------------|-------------------|------------------|-------------|
| פרטי חשבון עבור תאריכים: | | 01/06/17 | 30/06/17 | | | |
| 517 | | 147,104.75 | 150,643.40 | 3,538.65 | 48.68 | 1,722.61 ₪ |

סה"כ צריכה לדייר:

| שיא ביקוש | סה"כ צריכה בקוט"ש | סה"כ לתשלום |
|-----------|-------------------|-------------|
| 194.45 | 3,538.65 | 1,722.61 ₪ |

| תשלום קבוע | סה"כ לתשלום | לא כולל מע"מ |
|------------|-------------|--------------|
| 58.35 ₪ | 1,780.96 ₪ | |

התפלגות חיוב בש"ח לפי תעו"ז

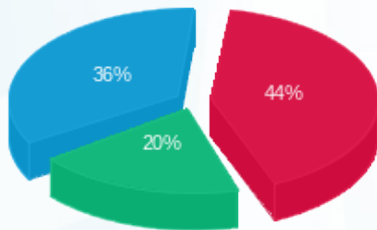

פסגה (756.93 ₪) 44%
 גבע (344.09 ₪) 20%
 שפל (621.59 ₪) 36%

הסטוריית צריכה בקוט"ש

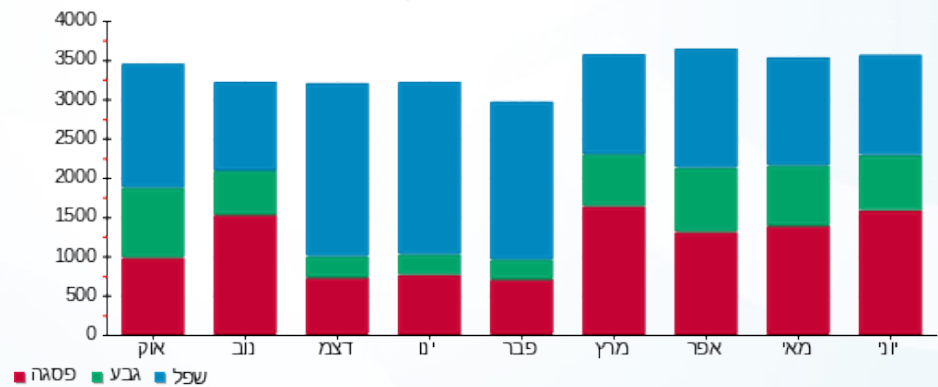

02/07/17

תאריך הפקה:

שם דייר: חנות 211 - הובי גאדג'ט

30/06/17

תאריך קריאה נוכחית:

שם אתר: פארק הקרח אילת

01/06/17

תאריך קריאה קודמת:

לקוח/ה נכבד/ה, אנו מתכבדים להגיש את חישוב צריכת החשמל לתקופה 01/06/17 - 30/06/17:

חנות 211 - הובי גאדג'ט - 4 - 81021300

| סוג תעריף | סוג צריכה | קריאה קודמת | קריאה נוכחית | סה"כ צריכה בקוט"ש | מחיר לקוט"ש בא"ג | סה"כ לתשלום |
|-----------|-----------|-------------|--------------|-------------------|------------------|-------------|
| | | 01/06/17 | 30/06/17 | 139.45 | 48.68 | 67.88 ₪ |
| 517 | | 9,805.95 | 9,945.40 | | | |

סה"כ צריכה לדייר:

| שיא ביקוש | סה"כ צריכה בקוט"ש | סה"כ לתשלום |
|-----------|-------------------|-------------|
| 6.20 | 139.45 | 67.88 ₪ |

| לא כולל מע"מ | תשלום קבוע | סה"כ לתשלום |
|--------------|------------|-------------|
| | 58.35 ₪ | 126.23 ₪ |

התפלגות חיוב בש"ח לפי תעו"ז

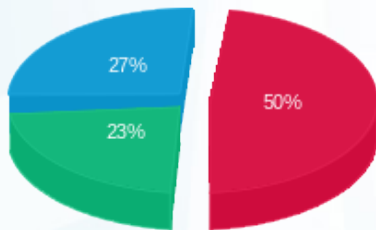

- פסגה (₪ 34.20)
- גבע (₪ 15.63)
- שפל (₪ 18.06)

הסטוריית צריכה בקוט"ש

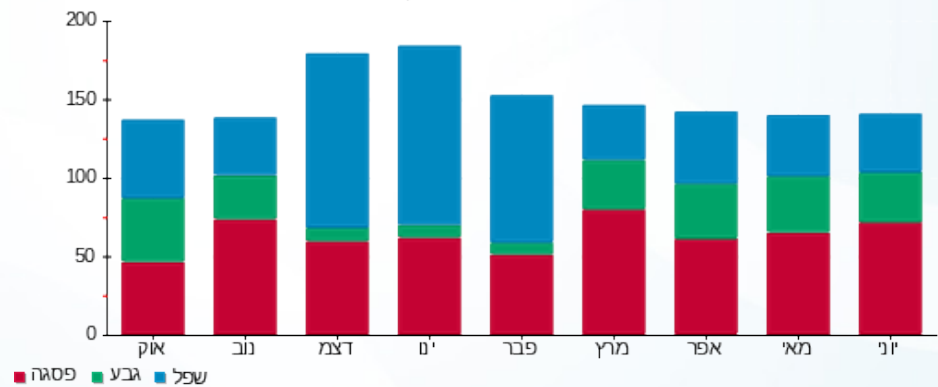

02/07/17

תאריך הפקה:

שם דייר: חנות 213 - קרולינה למקה

30/06/17

תאריך קריאה נוכחית:

שם אתר: פארק הקרח אילת

01/06/17

תאריך קריאה קודמת:

לקוח/ה נכבד/ה, אנו מתכבדים להגיש את חישוב צריכת החשמל לתקופה 01/06/17 - 30/06/17:

חנות 213 - קרולינה למקה - 2 - 81034646

| סוג תעריף | סוג צריכה | קריאה קודמת | קריאה נוכחית | סה"כ צריכה בקוט"ש | מחיר לקוט"ש בא"ג | סה"כ לתשלום |
|--------------------------|-----------|-------------|--------------|-------------------|------------------|-------------|
| פרטי חשבון עבור תאריכים: | | 01/06/17 | 30/06/17 | | | |
| 517 | | 30,309.05 | 31,001.90 | 692.85 | 48.68 | 337.28 ₪ |

סה"כ צריכה לדייר:

| שיא ביקוש | סה"כ צריכה בקוט"ש | סה"כ לתשלום |
|-----------|-------------------|-------------|
| 32.65 | 692.85 | 337.28 ₪ |

| לא כולל מע"מ | תשלום קבוע |
|--------------|------------|
| סה"כ לתשלום | 58.35 ₪ |
| | 395.63 ₪ |

התפלגות חיוב בש"ח לפי תעו"ז

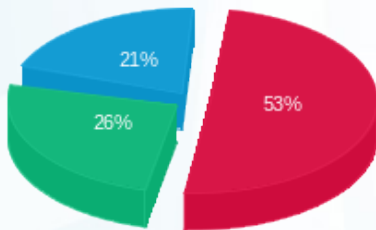

פסגה (178.19 ₪) 21%
 גבע (88.33 ₪) 26%
 שפל (70.76 ₪) 53%

הסטוריית צריכה בקוט"ש

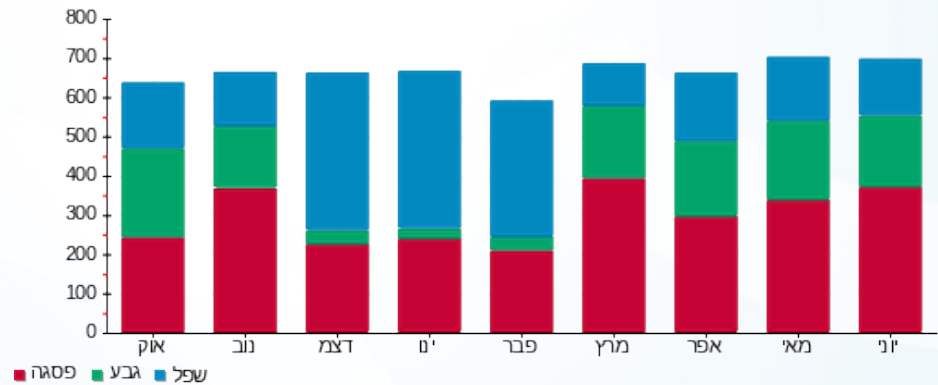

02/07/17

תאריך הפקה:

שם דייר: חנות 214 - מגנוליה

30/06/17

תאריך קריאה נוכחית:

שם אתר: פארק הקרח אילת

01/06/17

תאריך קריאה קודמת:

לקוח/ה נכבד/ה, אנו מתכבדים להגיש את חישוב צריכת החשמל לתקופה 01/06/17 - 30/06/17:

חנות 214 - מגנוליה - 6 - 81021300

| סוג תעריף | סוג צריכה | קריאה קודמת | קריאה נוכחית | סה"כ צריכה בקוט"ש | מחיר לקוט"ש בא"ג | סה"כ לתשלום |
|--------------------------|-----------|-------------|--------------|-------------------|------------------|-------------|
| פרטי חשבון עבור תאריכים: | | 01/06/17 | 30/06/17 | | | |
| 517 | | 47,406.85 | 48,060.35 | 653.50 | 48.68 | 318.12 ₪ |

סה"כ צריכה לדייר:

| שיא ביקוש | סה"כ צריכה בקוט"ש | סה"כ לתשלום |
|-----------|-------------------|-------------|
| 28.25 | 653.50 | 318.12 ₪ |

| לא כולל מע"מ | תשלום קבוע | סה"כ לתשלום |
|--------------|------------|-------------|
| | 58.35 ₪ | |
| | | 376.47 ₪ |

התפלגות חיוב בש"ח לפי תעו"ז

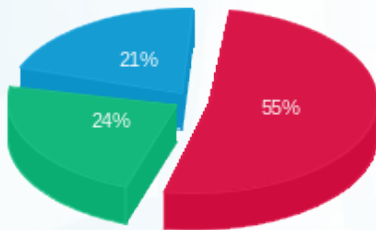

פסגה (174.23 ₪) 55%
 גבע (76.18 ₪) 24%
 שפל (67.71 ₪) 21%

הסטוריית צריכה בקוט"ש

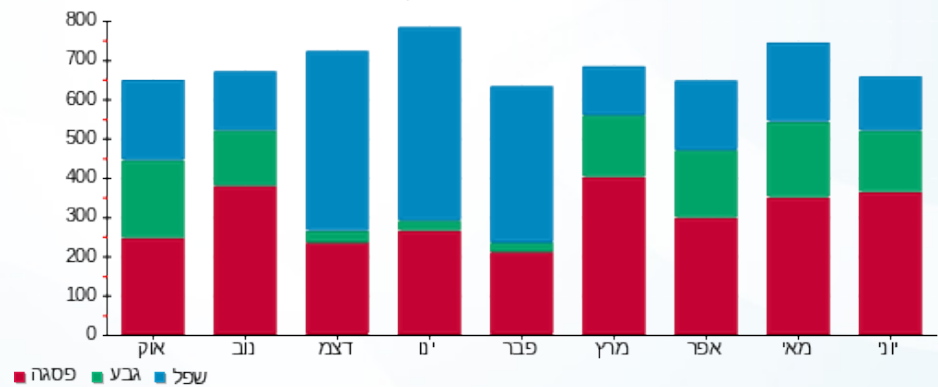

02/07/17

תאריך הפקה:

שם דייר: חנות P 215 - מתוקים בקרח

30/06/17

תאריך קריאה נוכחית:

שם אתר: פארק הקרח אילת

01/06/17

תאריך קריאה קודמת:

לקוח/ה נכבד/ה, אנו מתכבדים להגיש את חישוב צריכת החשמל לתקופה 01/06/17 - 30/06/17:

חנות P 215 - מתוקים בקרח - 5 - 81021278

| סוג תעריף | סוג צריכה | קריאה קודמת | קריאה נוכחית | סה"כ צריכה בקוט"ש | מחיר לקוט"ש בא"ג | סה"כ לתשלום |
|--------------------------|-----------|-------------|--------------|-------------------|------------------|-------------|
| פרטי חשבון עבור תאריכים: | | 01/06/17 | 30/06/17 | | | |
| 517 | | 181,127.45 | 184,980.85 | 3,853.40 | 48.68 | 1,875.84 ₪ |

סה"כ צריכה לדייר:

| שיא ביקוש | סה"כ צריכה בקוט"ש | סה"כ לתשלום |
|-----------|-------------------|-------------|
| 211.30 | 3,853.40 | 1,875.84 ₪ |

| תשלום קבוע | סה"כ לתשלום | לא כולל מע"מ |
|------------|-------------|--------------|
| 58.35 ₪ | | |
| | 1,934.19 ₪ | |

התפלגות חיוב בש"ח לפי תעו"ז

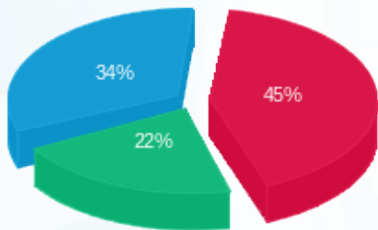

פסגה (₪ 837.03) 45%
 גבע (₪ 405.67) 22%
 שפל (₪ 633.13) 34%

הסטוריית צריכה בקוט"ש

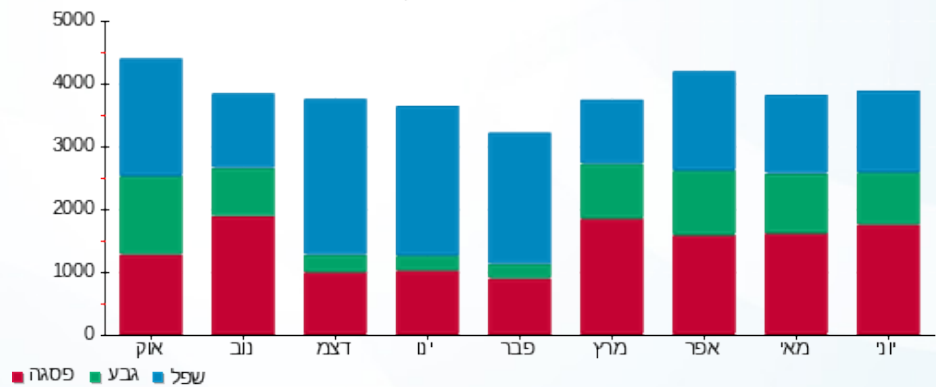



02/07/17

תאריך הפקדה:

שם דייר: חנות 219 - FREEZE ME

30/06/17

תאריך קריאה נוכחית:

שם אתר: פארק הקרח אילת

01/06/17

תאריך קריאה קודמת:

תאריך יציאה: 13/06/17

לקוח/ה נכבד/ה, אנו מתכבדים להגיש את חישוב צריכת החשמל לתקופה 01/06/17 - 13/06/17:

חנות 219 - 7 - 81033461 - FREEZE ME

| סוג תעריף | סוג צריכה | קריאה קודמת | קריאה נוכחית | סה"כ צריכה בקוט"ש | מחיר לקוט"ש בא"ג | סה"כ לתשלום |
|--------------------------|-----------|-------------|--------------|-------------------|------------------|-------------|
| פרטי חשבון עבור תאריכים: | | 01/06/17 | 13/06/17 | | | |
| 517 | | 14,933.57 | 15,040.51 | 106.94 | 48.68 | 52.06 ₪ |

סה"כ צריכה לדייר:

| שיא ביקוש | סה"כ צריכה בקוט"ש | סה"כ לתשלום |
|-----------|-------------------|-------------|
| | 106.94 | 52.06 ₪ |

| | | |
|---------|-------------|--------------|
| 0.00 ₪ | תשלום קבוע | |
| 52.06 ₪ | סה"כ לתשלום | לא כולל מע"מ |

התפלגות חיוב בש"ח לפי תעו"ז

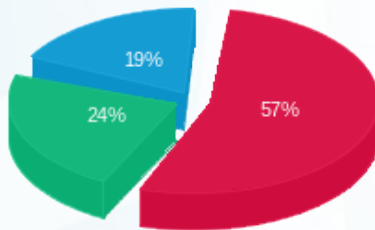

פסגה (29.74 ₪)
גבע (12.42 ₪)
שפל (9.90 ₪)

הסטוריית צריכה בקוט"ש

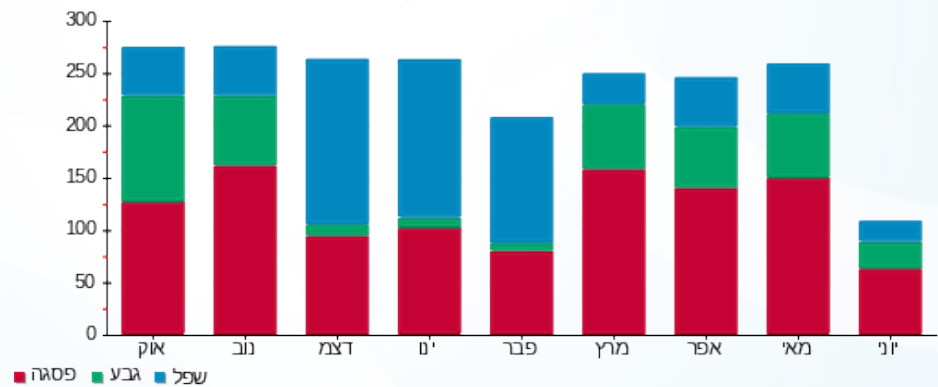



02/07/17

תאריך הפקה:

שם דייר: חנות 22 - צילדרנז פלייס

30/06/17

תאריך קריאה נוכחית:

שם אתר: פארק הקרח אילת

01/06/17

תאריך קריאה קודמת:

לקוח/ה נכבד/ה, אנו מתכבדים להגיש את חישוב צריכת החשמל לתקופה 01/06/17 - 30/06/17:

חנות 22 - צילדרנז פלייס - 81022682

| סה"כ לתשלום | מחיר לקוט"ש בא"ג | סה"כ צריכה בקוט"ש | קריאה נוכחית | קריאה קודמת | סוג צריכה | סוג תעריף |
|-------------|------------------|-------------------|--------------|-------------|--------------------------|-----------|
| | | | 30/06/17 | 01/06/17 | פרטי חשבון עבור תאריכים: | |
| ₪ 553.10 | 48.38 | 1,143.25 | 51,593.10 | 50,449.85 | פסגה | 777 |
| ₪ 187.81 | 40.52 | 463.50 | 21,453.95 | 20,990.45 | גבע | 778 |
| ₪ 149.06 | 33.74 | 441.80 | 33,682.35 | 33,240.55 | שפל | 779 |

סה"כ צריכה לדייר:

| סה"כ לתשלום | סה"כ צריכה בקוט"ש | סה"כ צריכה שפל | סה"כ צריכה גבע | סה"כ צריכה בפסגה | שיא ביקוש |
|-------------|-------------------|----------------|----------------|------------------|-----------|
| ₪ 889.98 | 2,048.55 | 441.80 | 463.50 | 1,143.25 | 124.05 |

| | | |
|------------|--------------------|---------------------|
| ₪ 183.91 | תשלום קבוע | |
| ₪ 1,073.89 | סה"כ לתשלום | לא כולל מע"מ |

התפלגות חיוב בש"ח לפי תעו"ז

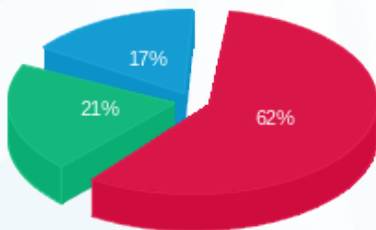

■ פסגה (₪ 553.10) 62%
■ גבע (₪ 187.81) 21%
■ שפל (₪ 149.06) 17%

הסטוריית צריכה בקוט"ש

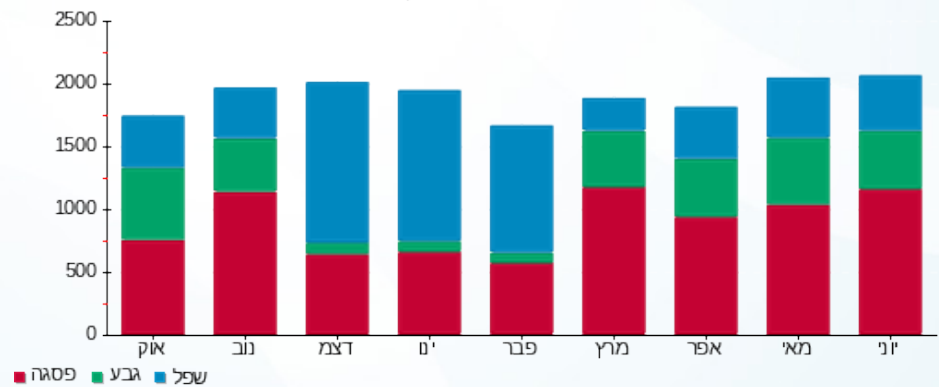

02/07/17

תאריך הפקה:

שם דייר: חנות 220 - פסטה די פיורי, פיורי די פסטה

30/06/17

תאריך קריאה נוכחית:

שם אתר: פארק הקרח אילת

01/06/17

תאריך קריאה קודמת:

תאריך יציאה: 13/06/17

לקוח/ה נכבד/ה, אנו מתכבדים להגיש את חישוב צריכת החשמל לתקופה 01/06/17 - 13/06/17:

חנות 220 - פסטה די פיורי, פיורי די פסטה - 8 - 81033461

| סוג תעריף | סוג צריכה | קריאה קודמת | קריאה נוכחית | סה"כ צריכה בקוט"ש | מחיר לקוט"ש בא"ג | סה"כ לתשלום |
|-----------|-----------|-------------|--------------|-------------------|--------------------------|-------------|
| | | | 13/06/17 | 01/06/17 | פרטי חשבון עבור תאריכים: | |
| 777 | פסגה | 121,753.08 | 123,085.31 | 1,332.23 | 48.38 | 644.53 ₪ |
| 778 | גבע | 52,937.15 | 53,481.53 | 544.38 | 40.52 | 220.58 ₪ |
| 779 | שפל | 85,069.00 | 85,502.71 | 433.71 | 33.74 | 146.33 ₪ |

סה"כ צריכה לדייר:

| שיא ביקוש | סה"כ צריכה בפסגה | סה"כ צריכה גבע | סה"כ צריכה שפל | סה"כ צריכה בקוט"ש | סה"כ לתשלום |
|-----------|------------------|----------------|----------------|-------------------|-------------|
| | 1,332.23 | 544.38 | 433.71 | 2,310.32 | 1,011.45 ₪ |

| | | |
|------------|--------------------|---------------------|
| 0.00 ₪ | תשלום קבוע | |
| 1,011.45 ₪ | סה"כ לתשלום | לא כולל מע"מ |

התפלגות חיוב בש"ח לפי תעו"ז

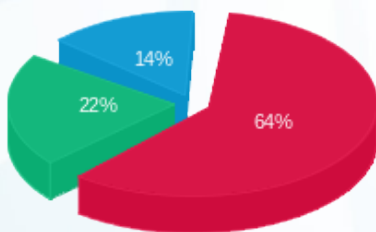

- פסגה (₪ 644.53)
- גבע (₪ 220.58)
- שפל (₪ 146.33)

הסטוריית צריכה בקוט"ש

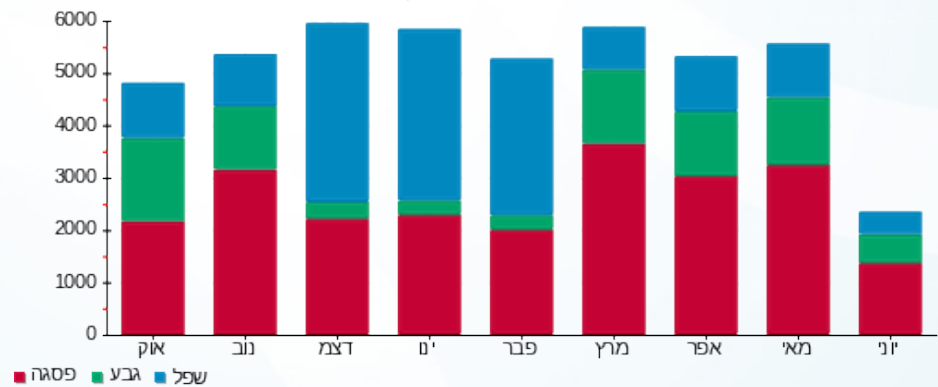

02/07/17 תאריך הפקה:
 30/06/17 תאריך קריאה נוכחית:
 01/06/17 תאריך קריאה קודמת:

שם דייר: חנות 220D-7D - CINEMA
 שם אתר: פארק הקרח אילת

לקוח/ה נכבד/ה, אנו מתכבדים להגיש את חישוב צריכת החשמל לתקופה 01/06/17 - 30/06/17:

חנות 7 - 81034646 - CINEMA - 220D-7D

| סה"כ לתשלום | מחיר לקוט"ש בא"ג | סה"כ צריכה בקוט"ש | קריאה נוכחית | קריאה קודמת | סוג צריכה | סוג תעריף |
|-------------|------------------|-------------------|--------------|-------------|-----------|--------------------------|
| | | | 30/06/17 | 01/06/17 | | פרטי חשבון עבור תאריכים: |
| 154.91 ₪ | 48.38 | 320.20 | 15,974.15 | 15,653.95 | פסגה | 777 |
| 67.26 ₪ | 40.52 | 166.00 | 7,912.20 | 7,746.20 | גבע | 778 |
| 48.67 ₪ | 33.74 | 144.25 | 14,108.85 | 13,964.60 | שפל | 779 |

סה"כ צריכה לדייר:

| סה"כ לתשלום | סה"כ צריכה בקוט"ש | סה"כ צריכה שפל | סה"כ צריכה גבע | סה"כ צריכה בפסגה | שיא ביקוש |
|-------------|-------------------|----------------|----------------|------------------|-----------|
| 270.85 ₪ | 630.45 | 144.25 | 166.00 | 320.20 | 32.80 |

| | | |
|----------|--------------------|---------------------|
| 183.91 ₪ | תשלום קבוע | |
| 454.76 ₪ | סה"כ לתשלום | לא כולל מע"מ |

התפלגות חיוב בש"ח לפי תעו"ז

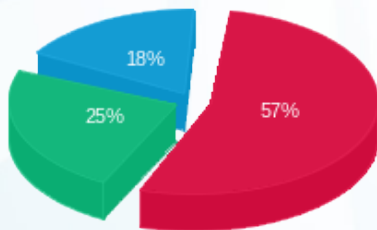

■ פסגה (154.91 ₪)
 ■ גבע (67.26 ₪)
 ■ שפל (48.67 ₪)

הסטוריית צריכה בקוט"ש

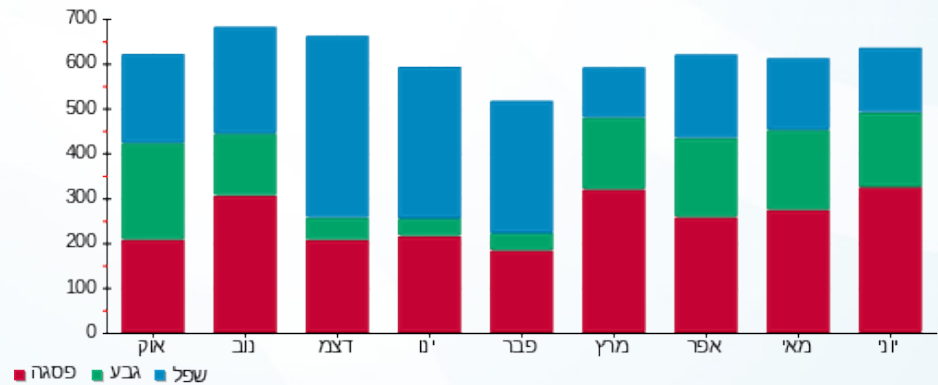

02/07/17

תאריך הפקה:

שם דייר: חנות 221 - גלידה טיבולי

30/06/17

תאריך קריאה נוכחית:

שם אתר: פארק הקרח אילת

01/06/17

תאריך קריאה קודמת:

לקוח/ה נכבד/ה, אנו מתכבדים להגיש את חישוב צריכת החשמל לתקופה 30/06/17 - 01/06/17:

/ חנות 221 - גלידה טיבולי - 1 - 81019706

| סה"כ לתשלום | מחיר לקוט"ש בא"ג | סה"כ צריכה בקוט"ש | קריאה נוכחית | קריאה קודמת | סוג צריכה | סוג תעריף |
|-------------|------------------|-------------------|--------------|-------------|-----------|--------------------------|
| | | | 30/06/17 | 01/06/17 | | פרטי חשבון עבור תאריכים: |
| ₪ 872.22 | 48.38 | 1,802.85 | 70,913.55 | 69,110.70 | פסגה | 777 |
| ₪ 383.68 | 40.52 | 946.90 | 39,266.05 | 38,319.15 | גבע | 778 |
| ₪ 546.86 | 33.74 | 1,620.80 | 100,581.75 | 98,960.95 | שפל | 779 |

סה"כ צריכה לדייר:

| סה"כ לתשלום | סה"כ צריכה בקוט"ש | סה"כ צריכה שפל | סה"כ צריכה גבע | סה"כ צריכה בפסגה | שיא ביקוש |
|-------------|-------------------|----------------|----------------|------------------|-----------|
| ₪ 1,802.76 | 4,370.55 | 1,620.80 | 946.90 | 1,802.85 | 241.75 |

| | | |
|------------|--------------------|---------------------|
| ₪ 183.91 | תשלום קבוע | |
| ₪ 1,986.67 | סה"כ לתשלום | לא כולל מע"מ |

התפלגות חיוב בש"ח לפי תעו"ז

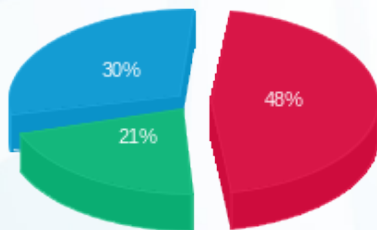

■ פסגה (₪ 872.22)
 ■ גבע (₪ 383.68)
 ■ שפל (₪ 546.86)

הסטוריית צריכה בקוט"ש

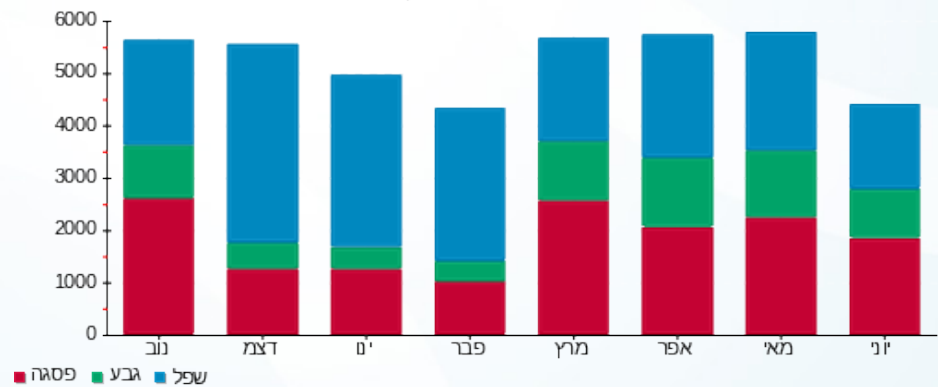

02/07/17 תאריך הפקה:
 30/06/17 תאריך קריאה נוכחית:
 01/06/17 תאריך קריאה קודמת:

שם דייר: חנות 23 - מחסן קפה קפה
 שם אתר: פארק הקרח אילת

לקוח/ה נכבד/ה, אנו מתכבדים להגיש את חישוב צריכת החשמל לתקופה 01/06/17 - 30/06/17:

חנות 23 - מחסן קפה קפה - 2 - 81035257

| סה"כ לתשלום | מחיר לקוט"ש בא"ג | סה"כ צריכה בקוט"ש | קריאה נוכחית | קריאה קודמת | סוג צריכה | סוג תעריף |
|-------------|------------------|-------------------|--------------|-------------|--------------------------|-----------|
| | | | 30/06/17 | 01/06/17 | פרטי חשבון עבור תאריכים: | |
| ₪ 819.44 | 48.38 | 1,693.75 | 48,538.50 | 46,844.75 | פסגה | 777 |
| ₪ 298.88 | 40.52 | 737.60 | 26,129.80 | 25,392.20 | גבע | 778 |
| ₪ 574.86 | 33.74 | 1,703.80 | 77,415.80 | 75,712.00 | שפל | 779 |

סה"כ צריכה לדייר:

| סה"כ לתשלום | סה"כ צריכה בקוט"ש | סה"כ צריכה שפל | סה"כ צריכה גבע | סה"כ צריכה בפסגה | שיא ביקוש |
|-------------|-------------------|----------------|----------------|------------------|-----------|
| ₪ 1,693.17 | 4,135.15 | 1,703.80 | 737.60 | 1,693.75 | 202.85 |

| | | |
|------------|--------------------|---------------------|
| ₪ 183.91 | תשלום קבוע | |
| ₪ 1,877.08 | סה"כ לתשלום | לא כולל מע"מ |

התפלגות חיוב בש"ח לפי תעו"ז

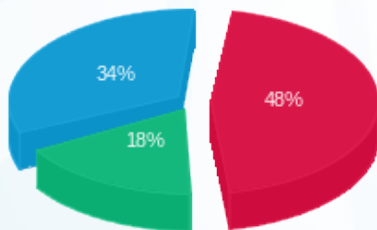

■ פסגה (₪ 819.44)
 ■ גבע (₪ 298.88)
 ■ שפל (₪ 574.86)

הסטוריית צריכה בקוט"ש

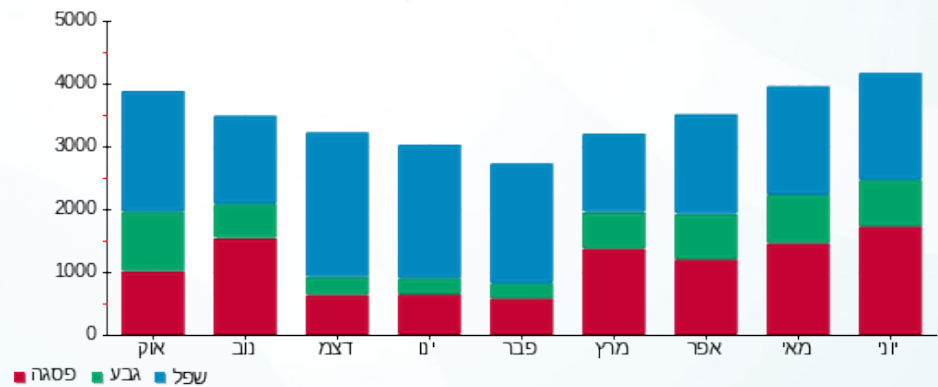

02/07/17

תאריך הפקה:

שם דייר: חנות 23 - קפה קפה

30/06/17

תאריך קריאה נוכחית:

שם אתר: פארק הקרח אילת

01/06/17

תאריך קריאה קודמת:

לקוח/ה נכבד/ה, אנו מתכבדים להגיש את חישוב צריכת החשמל לתקופה 01/06/17 - 30/06/17:

חנות 23 - קפה קפה - 3 - 81022682

| סה"כ לתשלום | מחיר לקוט"ש בא"ג | סה"כ צריכה בקוט"ש | קריאה נוכחית | קריאה קודמת | סוג צריכה | סוג תעריף |
|-------------|------------------|-------------------|--------------|-------------|--------------------------|-----------|
| | | | 30/06/17 | 01/06/17 | פרטי חשבון עבור תאריכים: | |
| 2,146.09 ₪ | 48.38 | 4,435.90 | 213,358.40 | 208,922.50 | פסגה | 777 |
| 729.16 ₪ | 40.52 | 1,799.50 | 96,660.50 | 94,861.00 | גבע | 778 |
| 687.96 ₪ | 33.74 | 2,039.00 | 202,905.40 | 200,866.40 | שפל | 779 |

סה"כ צריכה לדייר:

| סה"כ לתשלום | סה"כ צריכה בקוט"ש | סה"כ צריכה שפל | סה"כ צריכה גבע | סה"כ צריכה בפסגה | שיא ביקוש |
|-------------|-------------------|----------------|----------------|------------------|-----------|
| 3,563.20 ₪ | 8,274.40 | 2,039.00 | 1,799.50 | 4,435.90 | 661.70 |

| | | |
|------------|--------------------|---------------------|
| 183.91 ₪ | תשלום קבוע | |
| 3,747.11 ₪ | סה"כ לתשלום | לא כולל מע"מ |

התפלגות חיוב בש"ח לפי תעו"ז

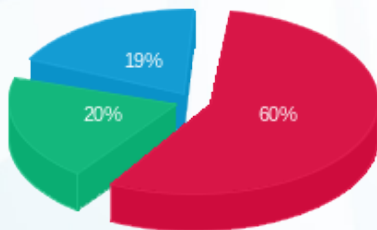

■ פסגה (2,146.09 ₪)
■ גבע (729.16 ₪)
■ שפל (687.96 ₪)

הסטוריית צריכה בקוט"ש

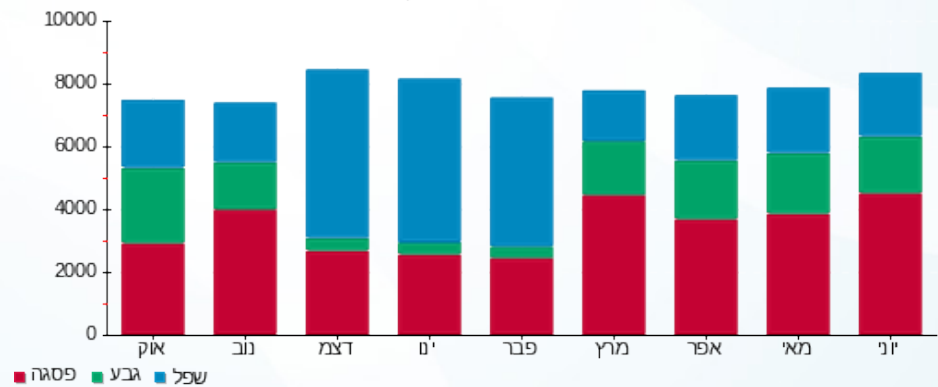

02/07/17 תאריך הפקה:
 30/06/17 תאריך קריאה נוכחית:
 01/06/17 תאריך קריאה קודמת:

שם דייר: חנות 25 - גלדת טיבולי
 שם אתר: פארק הקרח אילת

לקוח/ה נכבד/ה, אנו מתכבדים להגיש את חישוב צריכת החשמל לתקופה 01/06/17 - 30/06/17:

חנות 25 - גלדת טיבולי - 5 - 81022682

| סה"כ לתשלום | מחיר לקוט"ש בא"ג | סה"כ צריכה בקוט"ש | קריאה נוכחית | קריאה קודמת | סוג צריכה | סוג תעריף |
|-------------|------------------|-------------------|--------------|-------------|--------------------------|-----------|
| | | | 30/06/17 | 01/06/17 | פרטי חשבון עבור תאריכים: | |
| 1,191.26 ₪ | 48.38 | 2,462.30 | 96,718.70 | 94,256.40 | פסגה | 777 |
| 432.69 ₪ | 40.52 | 1,067.85 | 48,799.10 | 47,731.25 | גבע | 778 |
| 660.41 ₪ | 33.74 | 1,957.35 | 122,153.15 | 120,195.80 | שפל | 779 |

סה"כ צריכה לדייר:

| סה"כ לתשלום | סה"כ צריכה בקוט"ש | סה"כ צריכה שפל | סה"כ צריכה גבע | סה"כ צריכה בפסגה | שיא ביקוש |
|-------------|-------------------|----------------|----------------|------------------|-----------|
| 2,284.36 ₪ | 5,487.50 | 1,957.35 | 1,067.85 | 2,462.30 | 303.80 |

| | | |
|------------|--------------------|---------------------|
| 183.91 ₪ | תשלום קבוע | |
| 2,468.27 ₪ | סה"כ לתשלום | לא כולל מע"מ |

התפלגות חיוב בש"ח לפי תעו"ז

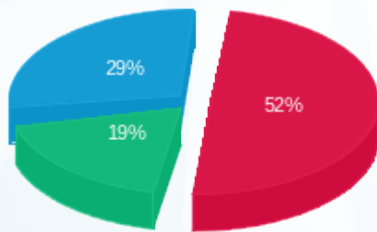

■ פסגה (1,191.26 ₪)
 ■ גבע (432.69 ₪)
 ■ שפל (660.41 ₪)

הסטוריית צריכה בקוט"ש

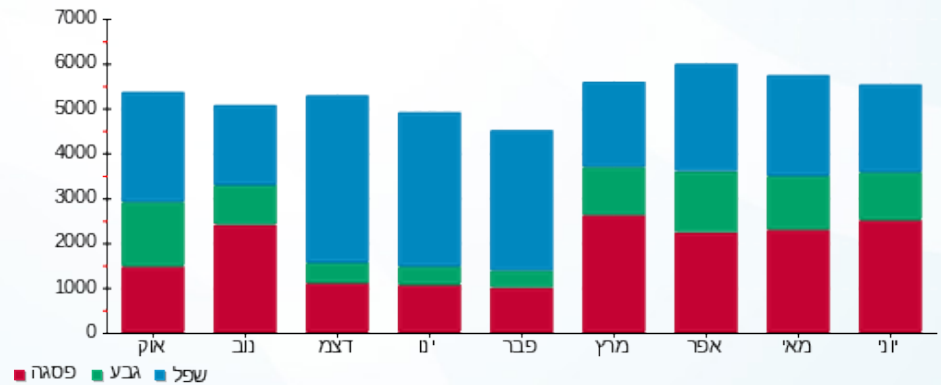

02/07/17

תאריך הפקה:

שם דייר: חנות 258 - ספא דגים

30/06/17

תאריך קריאה נוכחית:

שם אתר: פארק הקרח אילת

01/06/17

תאריך קריאה קודמת:

לקוח/ה נכבד/ה, אנו מתכבדים להגיש את חישוב צריכת החשמל לתקופה 01/06/17 - 30/06/17:

חנות 258 - ספא דגים - 7 - 81022521

| סה"כ לתשלום | מחיר לקוט"ש בא"ג | סה"כ צריכה בקוט"ש | קריאה נוכחית | קריאה קודמת | סוג צריכה | סוג תעריף |
|-------------|------------------|-------------------|--------------|-------------|--------------------------|-----------|
| | | | 30/06/17 | 01/06/17 | פרטי חשבון עבור תאריכים: | |
| 236.22 ₪ | 48.68 | 485.25 | 32,421.80 | 31,936.55 | | 517 |

סה"כ צריכה לדייר:

| סה"כ לתשלום | סה"כ צריכה בקוט"ש | שיא ביקוש |
|-------------|-------------------|-----------|
| 236.22 ₪ | 485.25 | 48.90 |

| | | |
|----------|-------------|--------------|
| 58.35 ₪ | תשלום קבוע | |
| 294.57 ₪ | סה"כ לתשלום | לא כולל מע"מ |

התפלגות חיוב בש"ח לפי תעו"ז

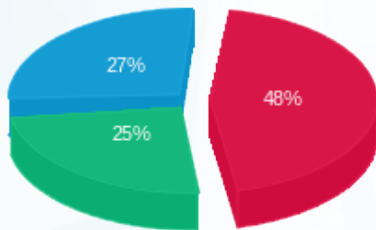

- פסגה (112.65) ₪
- גבע (59.24) ₪
- שפל (64.33) ₪

הסטוריית צריכה בקוט"ש

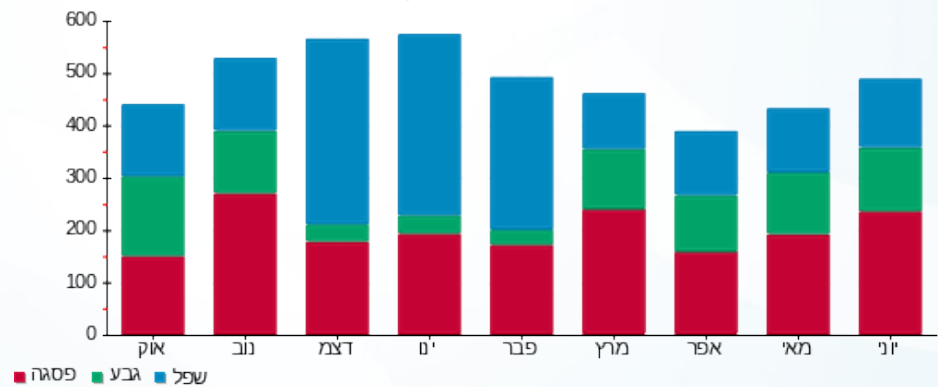



02/07/17

תאריך הפקה:

שם דייר: חנות 26 - צבאן
שם אתר: פארק הקרח אילת

30/06/17

תאריך קריאה נוכחית:

01/06/17

תאריך קריאה קודמת:

לקוח/ה נכבד/ה, אנו מתכבדים להגיש את חישוב צריכת החשמל לתקופה 01/06/17 - 30/06/17:

חנות 26 - צבאן - 6 - 81022682

| סה"כ לתשלום | מחיר לקוט"ש בא"ג | סה"כ צריכה בקוט"ש | קריאה נוכחית | קריאה קודמת | סוג צריכה | סוג תעריף |
|-------------|------------------|-------------------|--------------|-------------|-----------|--------------------------|
| | | | 30/06/17 | 01/06/17 | | פרטי חשבון עבור תאריכים: |
| 286.99 ₪ | 48.38 | 593.20 | 29,128.15 | 28,534.95 | פסגה | 777 |
| 102.37 ₪ | 40.52 | 252.65 | 12,787.00 | 12,534.35 | גבע | 778 |
| 53.06 ₪ | 33.74 | 157.25 | 26,640.05 | 26,482.80 | שפל | 779 |

סה"כ צריכה לדייר:

| סה"כ לתשלום | סה"כ צריכה בקוט"ש | סה"כ צריכה שפל | סה"כ צריכה גבע | סה"כ צריכה בפסגה | שיא ביקוש |
|-------------|-------------------|----------------|----------------|------------------|-----------|
| 442.42 ₪ | 1,003.10 | 157.25 | 252.65 | 593.20 | 54.75 |

| | | |
|----------|--------------------|---------------------|
| 183.91 ₪ | תשלום קבוע | |
| 626.33 ₪ | סה"כ לתשלום | לא כולל מע"מ |

התפלגות חיוב בש"ח לפי תע"ז

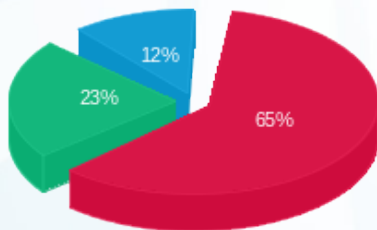

פסגה (286.99 ₪) ■
גבע (102.37 ₪) ■
שפל (53.06 ₪) ■

הסטוריית צריכה בקוט"ש

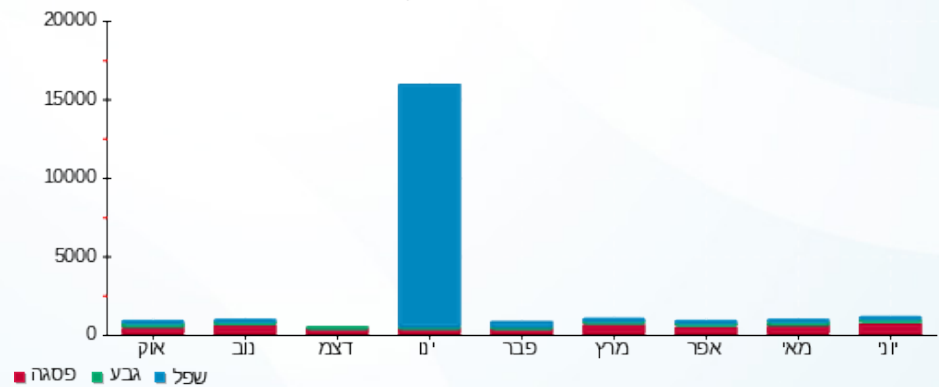

פסגה ■ גבע ■ שפל



02/07/17

תאריך הפקה:

שם דייר: חנות 260 - דברים דחייבים

30/06/17

תאריך קריאה נוכחית:

שם אתר: פארק הקרח אילת

01/06/17

תאריך קריאה קודמת:

לקוח/ה נכבד/ה, אנו מתכבדים להגיש את חישוב צריכת החשמל לתקופה 01/06/17 - 30/06/17:

חנות 260 - דברים דחייבים - 3 - 81034952

| סוג תעריף | סוג צריכה | קריאה קודמת | קריאה נוכחית | סה"כ צריכה בקוט"ש | מחיר לקוט"ש בא"ג | סה"כ לתשלום |
|--------------------------|-----------|-------------|--------------|-------------------|------------------|-------------|
| פרטי חשבון עבור תאריכים: | | 01/06/17 | 30/06/17 | | | |
| 517 | | 8,991.85 | 9,359.60 | 367.75 | 48.68 | 179.02 ₪ |

סה"כ צריכה לדייר:

| שיא ביקוש | סה"כ צריכה בקוט"ש | סה"כ לתשלום |
|-----------|-------------------|-------------|
| 20.35 | 367.75 | 179.02 ₪ |

| לא כולל מע"מ | תשלום קבוע | סה"כ לתשלום |
|--------------|------------|-------------|
| | 58.35 ₪ | |
| | | 237.37 ₪ |

התפלגות חיוב בש"ח לפי תעו"ז

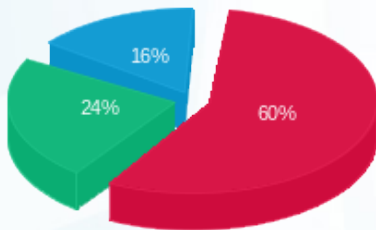

פסגה (107.95 ₪)
 גבע (42.77 ₪)
 שפל (28.31 ₪)

הסטוריית צריכה בקוט"ש

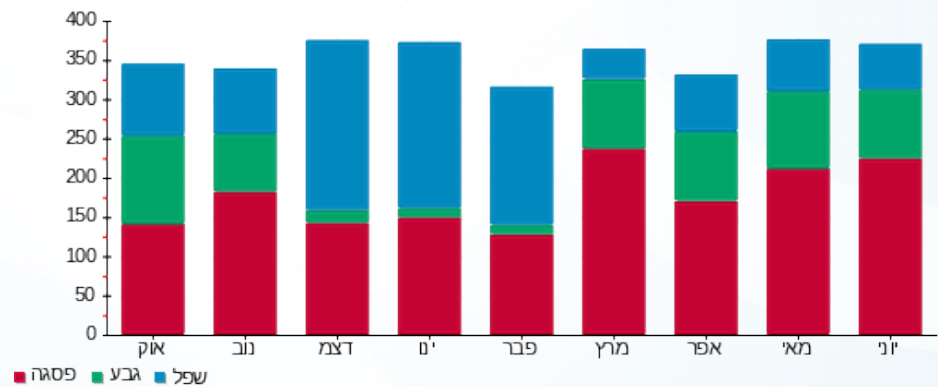

02/07/17

תאריך הפקה:

שם דייר: חנות 269 - מתוק מתוק

30/06/17

תאריך קריאה נוכחית:

שם אתר: פארק הקרח אילת

01/06/17

תאריך קריאה קודמת:

לקוח/ה נכבד/ה, אנו מתכבדים להגיש את חישוב צריכת החשמל לתקופה 01/06/17 - 30/06/17:

חנות 269 - מתוק מתוק - 1 - 81022229

| סה"כ לתשלום | מחיר לקוט"ש בא"ג | סה"כ צריכה בקוט"ש | קריאה נוכחית | קריאה קודמת | סוג צריכה | סוג תעריף |
|-------------|------------------|-------------------|--------------|-------------|--------------------------|-----------|
| | | | 30/06/17 | 01/06/17 | פרטי חשבון עבור תאריכים: | |
| 1,381.47 ₪ | 48.68 | 2,837.85 | 132,129.40 | 129,291.55 | | 517 |

סה"כ צריכה לדייר:

| סה"כ לתשלום | סה"כ צריכה בקוט"ש | שיא ביקוש |
|-------------|-------------------|-----------|
| 1,381.47 ₪ | 2,837.85 | 132.75 |

| | | |
|------------|-------------|--------------|
| 58.35 ₪ | תשלום קבוע | |
| 1,439.82 ₪ | סה"כ לתשלום | לא כולל מע"מ |

התפלגות חיוב בש"ח לפי תעו"ז

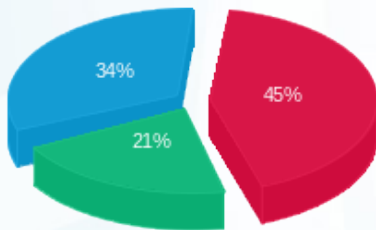

- פסגה (624.71 ₪)
- גבע (293.81 ₪)
- שפל (462.95 ₪)

הסטוריית צריכה בקוט"ש

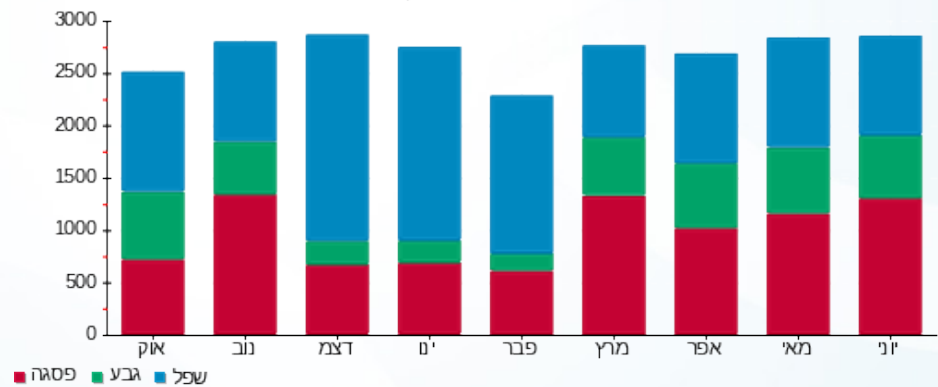

02/07/17

תאריך הפקה:

שם דייר: חנות 27 - ג'נטלמן

30/06/17

תאריך קריאה נוכחית:

שם אתר: פארק הקרח אילת

01/06/17

תאריך קריאה קודמת:

לקוח/ה נכבד/ה, אנו מתכבדים להגיש את חישוב צריכת החשמל לתקופה 01/06/17 - 30/06/17:

חנות 27 - ג'נטלמן - 8 - 81022682

| סה"כ לתשלום | מחיר לקוט"ש בא"ג | סה"כ צריכה בקוט"ש | קריאה נוכחית | קריאה קודמת | סוג צריכה | סוג תעריף |
|-------------|------------------|-------------------|--------------|-------------|--------------------------|-----------|
| | | | 30/06/17 | 01/06/17 | פרטי חשבון עבור תאריכים: | |
| ₪ 270.78 | 48.38 | 559.70 | 36,031.60 | 35,471.90 | פסגה | 777 |
| ₪ 107.13 | 40.52 | 264.40 | 16,103.05 | 15,838.65 | גבע | 778 |
| ₪ 87.91 | 33.74 | 260.55 | 29,574.45 | 29,313.90 | שפל | 779 |

סה"כ צריכה לדייר:

| סה"כ לתשלום | סה"כ צריכה בקוט"ש | סה"כ צריכה שפל | סה"כ צריכה גבע | סה"כ צריכה בפסגה | שיא ביקוש |
|-------------|-------------------|----------------|----------------|------------------|-----------|
| ₪ 465.83 | 1,084.65 | 260.55 | 264.40 | 559.70 | 58.30 |

| | | |
|----------|--------------------|---------------------|
| ₪ 183.91 | תשלום קבוע | |
| ₪ 649.74 | סה"כ לתשלום | לא כולל מע"מ |

התפלגות חיוב בש"ח לפי תעו"ז

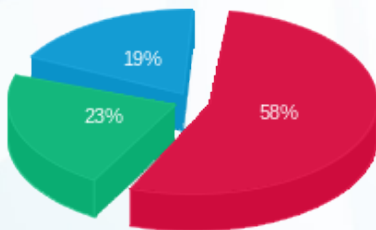

■ פסגה (₪ 270.78)
 ■ גבע (₪ 107.13)
 ■ שפל (₪ 87.91)

הסטוריית צריכה בקוט"ש

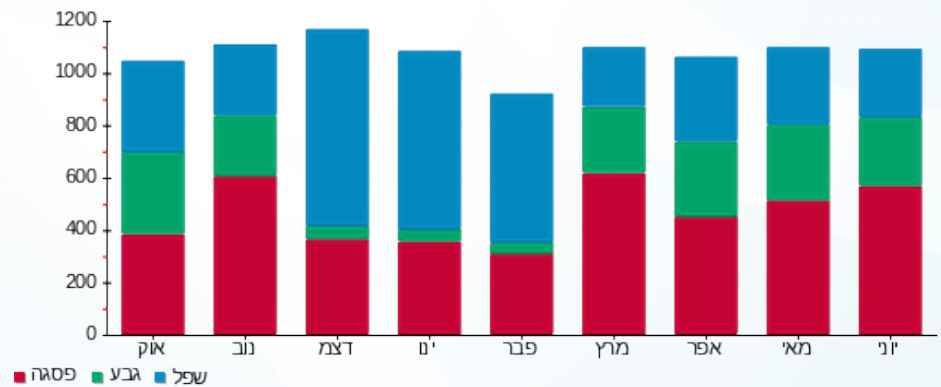

02/07/17 תאריך הפקה:
 30/06/17 תאריך קריאה נוכחית:
 01/06/17 תאריך קריאה קודמת:

שם דייר: חנות SAY 271
 שם אתר: פארק הקרח אילת

לקוח/ה נכבד/ה, אנו מתכבדים להגיש את חישוב צריכת החשמל לתקופה 01/06/17 - 30/06/17:

חנות 3 - 81022229 SAY

| סה"כ לתשלום | מחיר לקוט"ש בא"ג | סה"כ צריכה בקוט"ש | קריאה נוכחית | קריאה קודמת | סוג צריכה | סוג תעריף |
|-------------|------------------|-------------------|--------------|-------------|--------------------------|-----------|
| | | | 30/06/17 | 01/06/17 | פרטי חשבון עבור תאריכים: | |
| ₪ 46.03 | 48.38 | 95.15 | 2,122.25 | 2,027.10 | פסגה | 777 |
| ₪ 15.84 | 40.52 | 39.10 | 845.35 | 806.25 | גבע | 778 |
| ₪ 26.87 | 33.74 | 79.65 | 1,198.20 | 1,118.55 | שפל | 779 |

סה"כ צריכה לדייר:

| סה"כ לתשלום | סה"כ צריכה בקוט"ש | סה"כ צריכה שפל | סה"כ צריכה גבע | סה"כ צריכה בפסגה | שיא ביקוש |
|-------------|-------------------|----------------|----------------|------------------|-----------|
| ₪ 88.75 | 213.90 | 79.65 | 39.10 | 95.15 | 9.55 |

| | | |
|----------|--------------------|---------------------|
| ₪ 183.91 | תשלום קבוע | |
| ₪ 272.66 | סה"כ לתשלום | לא כולל מע"מ |

התפלגות חיוב בש"ח לפי תעו"ז

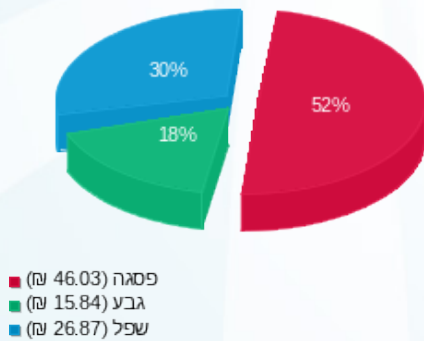

הסטוריית צריכה בקוט"ש

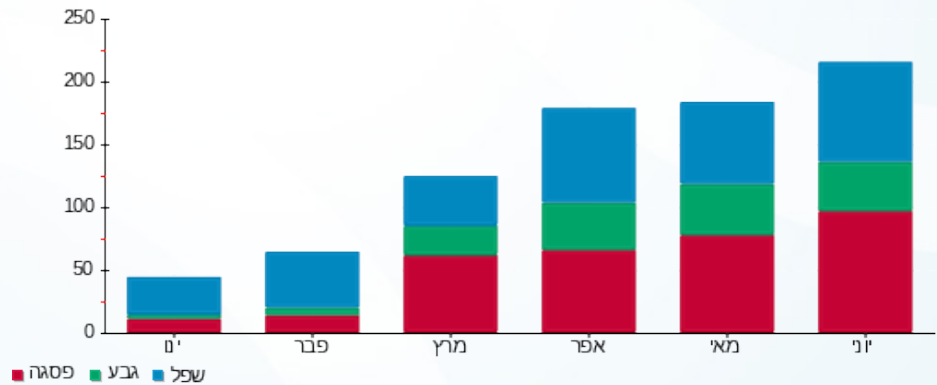

02/07/17

תאריך הפקה:

שם דייר: חנות 273 - בסט מובייל

30/06/17

תאריך קריאה נוכחית:

שם אתר: פארק הקרח אילת

01/06/17

תאריך קריאה קודמת:

לקוח/ה נכבד/ה, אנו מתכבדים להגיש את חישוב צריכת החשמל לתקופה 01/06/17 - 30/06/17:

חנות 273 - בסט מובייל - 3 - 81021278

| סוג תעריף | סוג צריכה | קריאה קודמת | קריאה נוכחית | סה"כ צריכה בקוט"ש | מחיר לקוט"ש בא"ג | סה"כ לתשלום |
|--------------------------|-----------|-------------|--------------|-------------------|------------------|-------------|
| פרטי חשבון עבור תאריכים: | | 01/06/17 | 30/06/17 | | | |
| 517 | | 12,890.40 | 13,112.55 | 222.15 | 48.68 | 108.14 ₪ |

סה"כ צריכה לדייר:

| שיא ביקוש | סה"כ צריכה בקוט"ש | סה"כ לתשלום |
|-----------|-------------------|-------------|
| 10.80 | 222.15 | 108.14 ₪ |

| | | |
|----------|-------------|--------------|
| 58.35 ₪ | תשלום קבוע | |
| 166.49 ₪ | סה"כ לתשלום | לא כולל מע"מ |

התפלגות חיוב בש"ח לפי תעו"ז

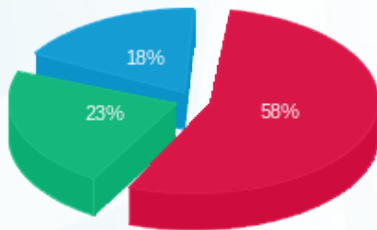

- פסגה (62.92 ₪)
- גבע (25.36 ₪)
- שפל (19.86 ₪)

הסטוריית צריכה בקוט"ש

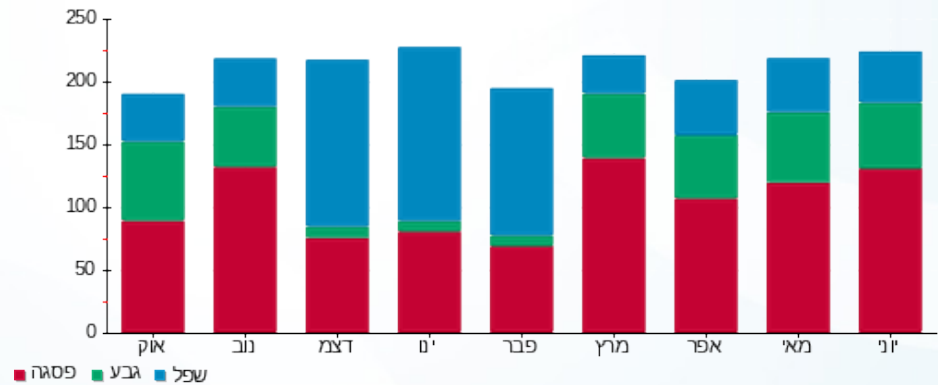



02/07/17

תאריך הפקה:

שם דייר: חנות GEATO-276

30/06/17

תאריך קריאה נוכחית:

שם אתר: פארק הקרח אילת

01/06/17

תאריך קריאה קודמת:

לקוח/ה נכבד/ה, אנו מתכבדים להגיש את חישוב צריכת החשמל לתקופה 30/06/17 - 01/06/17:

דוכן גלידה ג'ליטו - 5 - 81021280

| סה"כ לתשלום | מחיר לקוט"ש בא"ג | סה"כ צריכה בקוט"ש | קריאה נוכחית | קריאה קודמת | סוג צריכה | סוג תעריף |
|-------------|------------------|-------------------|--------------|-------------|--------------------------|-----------|
| | | | 30/06/17 | 01/06/17 | פרטי חשבון עבור תאריכים: | |
| ₪ 380.61 | 48.38 | 786.70 | 33,409.65 | 32,622.95 | פסגה | 777 |
| ₪ 137.24 | 40.52 | 338.70 | 17,297.30 | 16,958.60 | גבע | 778 |
| ₪ 201.77 | 33.74 | 598.00 | 45,653.80 | 45,055.80 | שפל | 779 |

מחסן גלידה ג'ליטו - 7 - 81021280

| סה"כ לתשלום | מחיר לקוט"ש בא"ג | סה"כ צריכה בקוט"ש | קריאה נוכחית | קריאה קודמת | סוג צריכה | סוג תעריף |
|-------------|------------------|-------------------|--------------|-------------|--------------------------|-----------|
| | | | 30/06/17 | 01/06/17 | פרטי חשבון עבור תאריכים: | |
| ₪ 945.59 | 48.38 | 1,954.50 | 71,445.15 | 69,490.65 | פסגה | 777 |
| ₪ 347.36 | 40.52 | 857.25 | 36,945.90 | 36,088.65 | גבע | 778 |
| ₪ 561.92 | 33.74 | 1,665.45 | 96,247.95 | 94,582.50 | שפל | 779 |

סה"כ צריכה לדייר:

| שיא ביקוש | סה"כ צריכה בפסגה | סה"כ צריכה בגבע | סה"כ צריכה שפל | סה"כ צריכה בקוט"ש | סה"כ לתשלום |
|-----------|------------------|-----------------|----------------|-------------------|-------------|
| 239.60 | 2,741.20 | 1,195.95 | 2,263.45 | 6,200.60 | ₪ 2,574.48 |

| | | |
|------------|--------------------|---------------------|
| ₪ 183.91 | תשלום קבוע | |
| ₪ 2,758.39 | סה"כ לתשלום | לא כולל מע"מ |

התפלגות חיוב בש"ח לפי תעו"ז

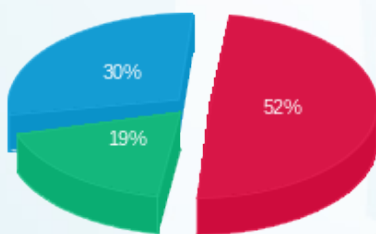

פסגה (₪ 1,326.19) ■
 גבע (₪ 484.60) ■
 שפל (₪ 763.69) ■

הסטוריית צריכה בקוט"ש

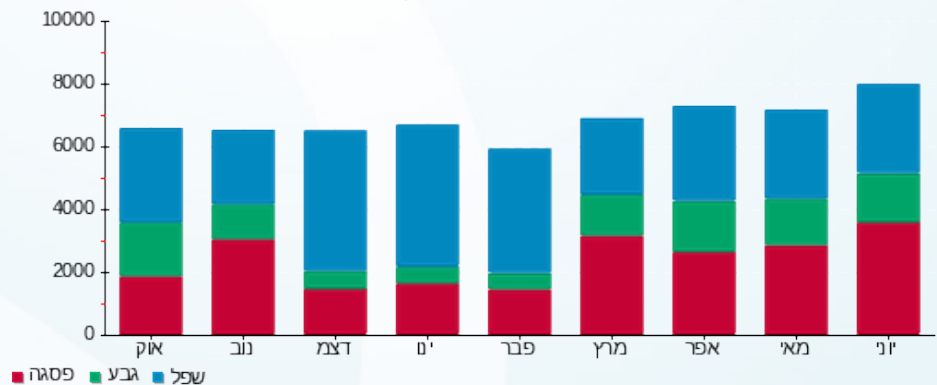

02/07/17 תאריך הפקה:
 30/06/17 תאריך קריאה נוכחית:
 01/06/17 תאריך קריאה קודמת:

שם דייר: חנות 28 - מאניה
 שם אתר: פארק הקרח אילת

לקוח/ה נכבד/ה, אנו מתכבדים להגיש את חישוב צריכת החשמל לתקופה 01/06/17 - 30/06/17:

חנות 28 - מאניה - 7 - 81022682

| סה"כ לתשלום | מחיר לקוט"ש בא"ג | סה"כ צריכה בקוט"ש | קריאה נוכחית | קריאה קודמת | סוג צריכה | סוג תעריף |
|-------------|------------------|-------------------|--------------|-------------|--------------------------|-----------|
| | | | 30/06/17 | 01/06/17 | פרטי חשבון עבור תאריכים: | |
| ₪ 441.08 | 48.38 | 911.70 | 43,252.10 | 42,340.40 | פסגה | 777 |
| ₪ 144.82 | 40.52 | 357.40 | 17,651.50 | 17,294.10 | גבע | 778 |
| ₪ 69.47 | 33.74 | 205.90 | 27,186.80 | 26,980.90 | שפל | 779 |

סה"כ צריכה לדייר:

| סה"כ לתשלום | סה"כ צריכה בקוט"ש | סה"כ צריכה שפל | סה"כ צריכה גבע | סה"כ צריכה בפסגה | שיא ביקוש |
|-------------|-------------------|----------------|----------------|------------------|-----------|
| ₪ 655.37 | 1,475.00 | 205.90 | 357.40 | 911.70 | 79.40 |

| | | |
|----------|--------------------|---------------------|
| ₪ 183.91 | תשלום קבוע | |
| ₪ 839.28 | סה"כ לתשלום | לא כולל מע"מ |

התפלגות חיוב בש"ח לפי תעו"ז

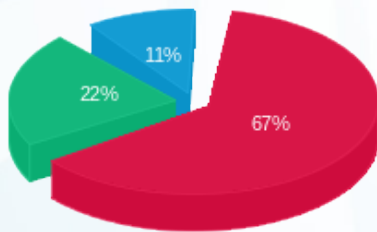

פסגה (₪ 441.08) 67%
 גבע (₪ 144.82) 22%
 שפל (₪ 69.47) 11%

הסטוריית צריכה בקוט"ש

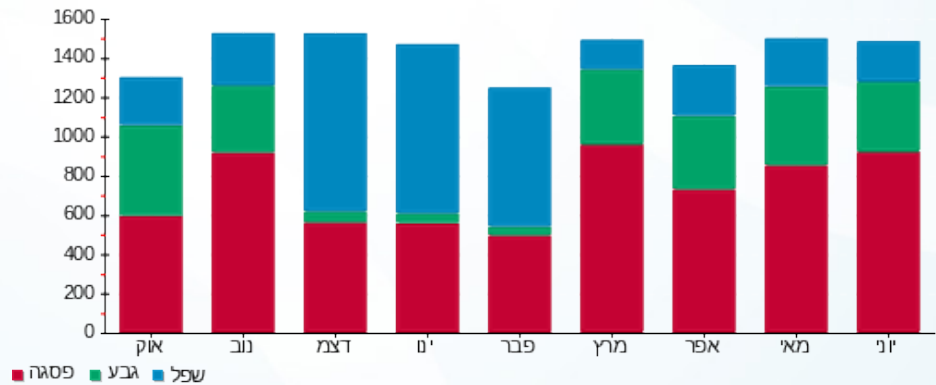



02/07/17

תאריך הפקה:

שם דייר: חנות 29-30 NYOU

30/06/17

תאריך קריאה נוכחית:

שם אתר: פארק הקרח אילת

01/06/17

תאריך קריאה קודמת:

לקוח/ה נכבד/ה, אנו מתכבדים להגיש את חישוב צריכת החשמל לתקופה 01/06/17 - 30/06/17:

חנות 29-30 - 81021280 - NYOU

| סה"כ לתשלום | מחיר לקוט"ש בא"ג | סה"כ צריכה בקוט"ש | קריאה נוכחית | קריאה קודמת | סוג צריכה | סוג תעריף |
|-------------|------------------|-------------------|--------------|-------------|-----------|--------------------------|
| | | | 30/06/17 | 01/06/17 | | פרטי חשבון עבור תאריכים: |
| ₪ 957.78 | 48.38 | 1,979.70 | 83,997.05 | 82,017.35 | פסגה | 777 |
| ₪ 364.82 | 40.52 | 900.35 | 34,528.60 | 33,628.25 | גבע | 778 |
| ₪ 254.30 | 33.74 | 753.70 | 52,041.30 | 51,287.60 | שפל | 779 |

סה"כ צריכה לדייר:

| סה"כ לתשלום | סה"כ צריכה בקוט"ש | סה"כ צריכה שפל | סה"כ צריכה גבע | סה"כ צריכה בפסגה | שיא ביקוש |
|-------------|-------------------|----------------|----------------|------------------|-----------|
| ₪ 1,576.90 | 3,633.75 | 753.70 | 900.35 | 1,979.70 | 194.25 |

| | | |
|------------|--------------------|---------------------|
| ₪ 183.91 | תשלום קבוע | |
| ₪ 1,760.81 | סה"כ לתשלום | לא כולל מע"מ |

התפלגות חיוב בש"ח לפי תעו"ז

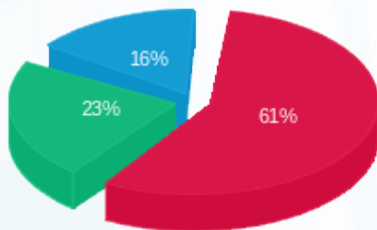

פסגה (₪ 957.78) 61%
 גבע (₪ 364.82) 23%
 שפל (₪ 254.30) 16%

הסטוריית צריכה בקוט"ש

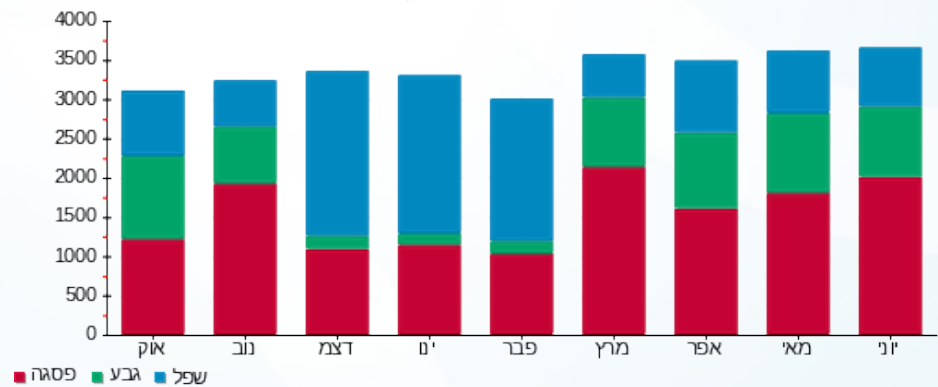

02/07/17

תאריך הפקה:

שם דייר: חנות 301-303-304 אנטנות סולריות

30/06/17

תאריך קריאה נוכחית:

שם אתר: פארק הקרח אילת

01/06/17

תאריך קריאה קודמת:

לקוח/ה נכבד/ה, אנו מתכבדים להגיש את חישוב צריכת החשמל לתקופה 01/06/17 - 30/06/17:

חנות 301-303-304 אנטנות סולריות - 6 - 81020821

| סה"כ לתשלום | מחיר לקוט"ש בא"ג | סה"כ צריכה בקוט"ש | קריאה נוכחית | קריאה קודמת | סוג צריכה | סוג תעריף |
|-------------|------------------|-------------------|--------------|-------------|-----------|--------------------------|
| | | | 30/06/17 | 01/06/17 | | פרטי חשבון עבור תאריכים: |
| 295.80 ₪ | 48.38 | 611.40 | 30,976.40 | 30,365.00 | פסגה | 777 |
| 108.35 ₪ | 40.52 | 267.40 | 16,588.30 | 16,320.90 | גבע | 778 |
| 197.11 ₪ | 33.74 | 584.20 | 52,003.20 | 51,419.00 | שפל | 779 |

סה"כ צריכה לדייר:

| סה"כ לתשלום | סה"כ צריכה בקוט"ש | סה"כ צריכה שפל | סה"כ צריכה גבע | סה"כ צריכה בפסגה | שיא ביקוש |
|-------------|-------------------|----------------|----------------|------------------|-----------|
| 601.25 ₪ | 1,463.00 | 584.20 | 267.40 | 611.40 | 63.50 |

| | | |
|----------|--------------------|---------------------|
| 183.91 ₪ | תשלום קבוע | |
| 785.16 ₪ | סה"כ לתשלום | לא כולל מע"מ |

התפלגות חיוב בש"ח לפי תעו"ז

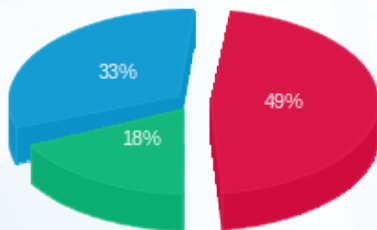

פסגה (295.80 ₪) ■
 גבע (108.35 ₪) ■
 שפל (197.11 ₪) ■

הסטוריית צריכה בקוט"ש

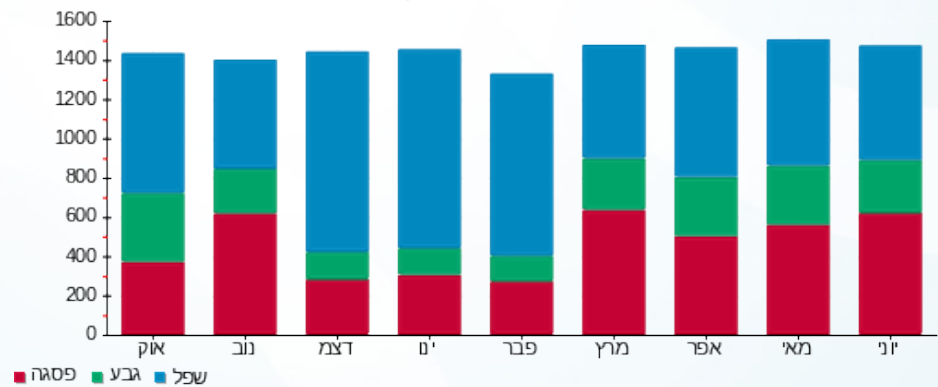

פסגה ■ גבע ■ שפל





02/07/17

תאריך הפקה:

שם דייר: חנות 31-33 מנגו

30/06/17

תאריך קריאה נוכחית:

שם אתר: פארק הקרח אילת

01/06/17

תאריך קריאה קודמת:

לקוח/ה נכבד/ה, אנו מתכבדים להגיש את חישוב צריכת החשמל לתקופה 01/06/17 - 30/06/17:

חנות 31-33 מנגו - 3 - 81021280

| סה"כ לתשלום | מחיר לקוט"ש בא"ג | סה"כ צריכה בקוט"ש | קריאה נוכחית | קריאה קודמת | סוג צריכה | סוג תעריף |
|-------------|------------------|-------------------|--------------|-------------|-----------|--------------------------|
| | | | 30/06/17 | 01/06/17 | | פרטי חשבון עבור תאריכים: |
| ₪ 2,552.34 | 48.38 | 5,275.60 | 157,173.40 | 151,897.80 | פסגה | 777 |
| ₪ 888.28 | 40.52 | 2,192.20 | 66,887.20 | 64,695.00 | גבע | 778 |
| ₪ 623.45 | 33.74 | 1,847.80 | 104,472.20 | 102,624.40 | שפל | 779 |

סה"כ צריכה לדייר:

| סה"כ לתשלום | סה"כ צריכה בקוט"ש | סה"כ צריכה שפל | סה"כ צריכה גבע | סה"כ צריכה בפסגה | שיא ביקוש |
|-------------|-------------------|----------------|----------------|------------------|-----------|
| ₪ 4,064.06 | 9,315.60 | 1,847.80 | 2,192.20 | 5,275.60 | 562.40 |

| | | |
|------------|--------------------|---------------------|
| ₪ 183.91 | תשלום קבוע | |
| ₪ 4,247.97 | סה"כ לתשלום | לא כולל מע"מ |

התפלגות חיוב בש"ח לפי תעו"ז

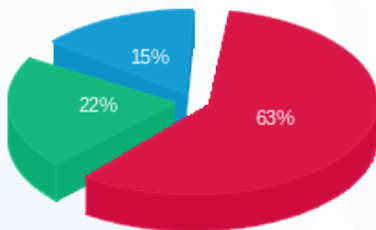

פסגה (₪ 2,552.34)
גבע (₪ 888.28)
שפל (₪ 623.45)

הסטוריית צריכה בקוט"ש

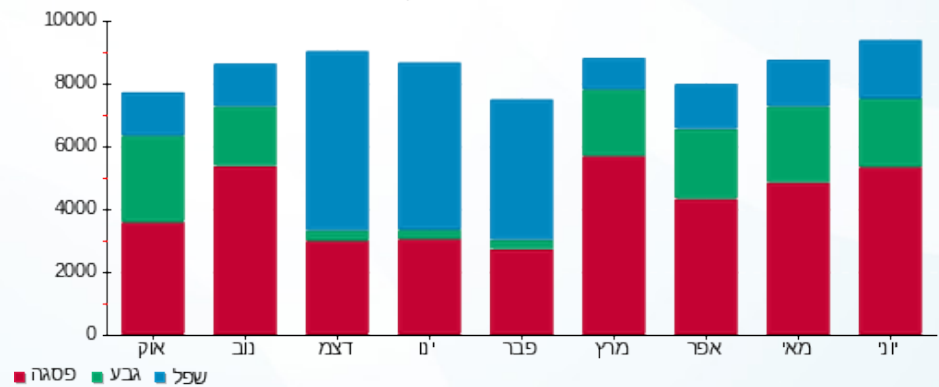

02/07/17 תאריך הפקה:
 30/06/17 תאריך קריאה נוכחית:
 01/06/17 תאריך קריאה קודמת:

שם דייר: חנות 36 - אריסטו שמת
 שם אתר: פארק הקרח אילת

לקוח/ה נכבד/ה, אנו מתכבדים להגיש את חישוב צריכת החשמל לתקופה 01/06/17 - 30/06/17:

חנות 36 - אריסטו שמת - 4 - 81021298

| סה"כ לתשלום | מחיר לקוט"ש בא"ג | סה"כ צריכה בקוט"ש | קריאה נוכחית | קריאה קודמת | סוג צריכה | סוג תעריף |
|-------------|------------------|-------------------|--------------|-------------|--------------------------|-----------|
| | | | 30/06/17 | 01/06/17 | פרטי חשבון עבור תאריכים: | |
| ₪ 316.74 | 48.38 | 654.70 | 30,501.95 | 29,847.25 | פסגה | 777 |
| ₪ 101.44 | 40.52 | 250.35 | 11,675.30 | 11,424.95 | גבע | 778 |
| ₪ 45.52 | 33.74 | 134.90 | 16,622.25 | 16,487.35 | שפל | 779 |

סה"כ צריכה לדייר:

| סה"כ לתשלום | סה"כ צריכה בקוט"ש | סה"כ צריכה שפל | סה"כ צריכה גבע | סה"כ צריכה בפסגה | שיא ביקוש |
|-------------|-------------------|----------------|----------------|------------------|-----------|
| ₪ 463.70 | 1,039.95 | 134.90 | 250.35 | 654.70 | 40.75 |

| | | |
|----------|--------------------|---------------------|
| ₪ 183.91 | תשלום קבוע | |
| ₪ 647.61 | סה"כ לתשלום | לא כולל מע"מ |

התפלגות חיוב בש"ח לפי תעו"ז

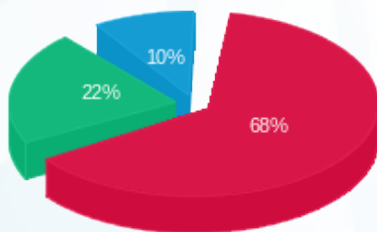

פסגה (₪ 316.74) 68%
 גבע (₪ 101.44) 22%
 שפל (₪ 45.52) 10%

הסטוריית צריכה בקוט"ש

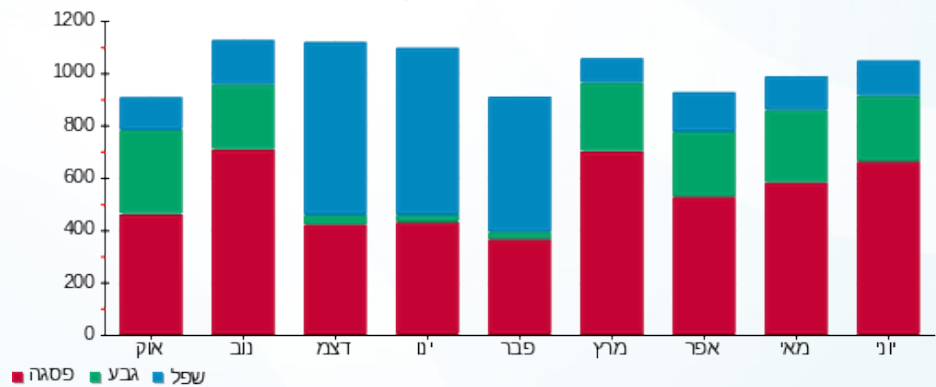

02/07/17 תאריך הפקה:
 30/06/17 תאריך קריאה נוכחית:
 01/06/17 תאריך קריאה קודמת:

שם דייר: חנות 37 - לי קופר
 שם אתר: פארק הקרח אילת

לקוח/ה נכבד/ה, אנו מתכבדים להגיש את חישוב צריכת החשמל לתקופה 01/06/17 - 30/06/17:

חנות 37 - לי קופר - 5 - 81021298

| סה"כ לתשלום | מחיר לקוט"ש בא"ג | סה"כ צריכה בקוט"ש | קריאה נוכחית | קריאה קודמת | סוג צריכה | סוג תעריף |
|-------------|------------------|-------------------|--------------|-------------|--------------------------|-----------|
| | | | 30/06/17 | 01/06/17 | פרטי חשבון עבור תאריכים: | |
| ₪ 346.79 | 48.38 | 716.80 | 27,738.45 | 27,021.65 | פסגה | 777 |
| ₪ 112.48 | 40.52 | 277.60 | 11,279.60 | 11,002.00 | גבע | 778 |
| ₪ 90.14 | 33.74 | 267.15 | 18,954.10 | 18,686.95 | שפל | 779 |

סה"כ צריכה לדייר:

| סה"כ לתשלום | סה"כ צריכה בקוט"ש | סה"כ צריכה שפל | סה"כ צריכה גבע | סה"כ צריכה בפסגה | שיא ביקוש |
|-------------|-------------------|----------------|----------------|------------------|-----------|
| ₪ 549.41 | 1,261.55 | 267.15 | 277.60 | 716.80 | 64.00 |

| | | |
|----------|--------------------|---------------------|
| ₪ 183.91 | תשלום קבוע | |
| ₪ 733.32 | סה"כ לתשלום | לא כולל מע"מ |

התפלגות חיוב בש"ח לפי תע"ז

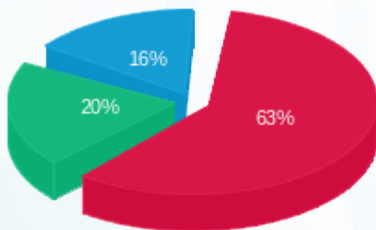

■ פסגה (₪ 346.79)
 ■ גבע (₪ 112.48)
 ■ שפל (₪ 90.14)

הסטוריית צריכה בקוט"ש

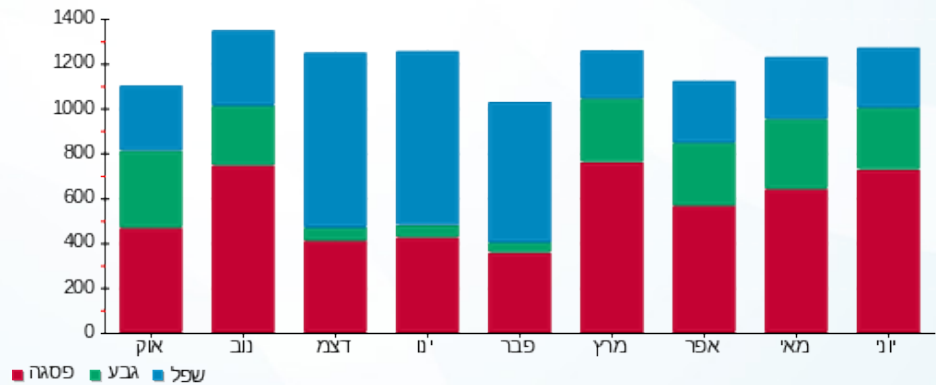



02/07/17

תאריך הפקה:

שם דייר: חנות 39 - קסטרו ילדים

30/06/17

תאריך קריאה נוכחית:

שם אתר: פארק הקרח אילת

01/06/17

תאריך קריאה קודמת:

לקוח/ה נכבד/ה, אנו מתכבדים להגיש את חישוב צריכת החשמל לתקופה 01/06/17 - 30/06/17:

חנות 39 - קסטרו ילדים - 6 - 81021298

| סוג תעריף | סוג צריכה | קריאה קודמת | קריאה נוכחית | סה"כ צריכה בקוט"ש | מחיר לקוט"ש בא"ג | סה"כ לתשלום |
|-----------|-----------|-------------|--------------|--------------------------|------------------|-------------|
| | | 01/06/17 | 30/06/17 | פרטי חשבון עבור תאריכים: | | |
| 777 | פסגה | 52,301.50 | 54,307.60 | 2,006.10 | 48.38 | 970.55 ₪ |
| 778 | גבע | 23,400.90 | 24,252.80 | 851.90 | 40.52 | 345.19 ₪ |
| 779 | שפל | 40,187.75 | 41,383.90 | 1,196.15 | 33.74 | 403.58 ₪ |

סה"כ צריכה לדייר:

| שיא ביקוש | סה"כ צריכה בפסגה | סה"כ צריכה גבע | סה"כ צריכה שפל | סה"כ צריכה בקוט"ש | סה"כ לתשלום |
|-----------|------------------|----------------|----------------|-------------------|-------------|
| 192.95 | 2,006.10 | 851.90 | 1,196.15 | 4,054.15 | 1,719.32 ₪ |

| | | |
|------------|-------------|--------------|
| 183.91 ₪ | תשלום קבוע | |
| 1,903.23 ₪ | סה"כ לתשלום | לא כולל מע"מ |

התפלגות חיוב בש"ח לפי תעו"ז

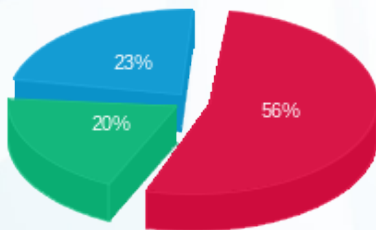

- פסגה (970.55 ₪)
- גבע (345.19 ₪)
- שפל (403.58 ₪)

הסטוריית צריכה בקוט"ש

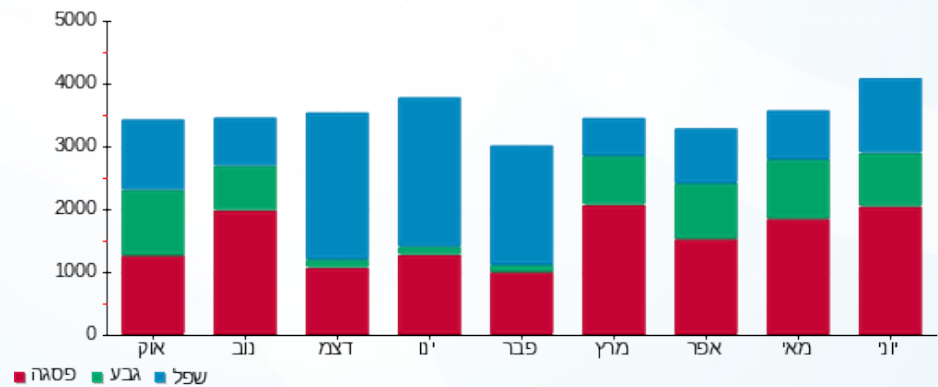



02/07/17

תאריך הפקה:

שם דייר: חנות 40 - טימברלנד

30/06/17

תאריך קריאה נוכחית:

שם אתר: פארק הקרח אילת

01/06/17

תאריך קריאה קודמת:

לקוח/ה נכבד/ה, אנו מתכבדים להגיש את חישוב צריכת החשמל לתקופה 01/06/17 - 30/06/17:

חנות 40 - טימברלנד - 6 - 81022678

| סה"כ לתשלום | מחיר לקוט"ש בא"ג | סה"כ צריכה בקוט"ש | קריאה נוכחית | קריאה קודמת | סוג צריכה | סוג תעריף |
|-------------|------------------|-------------------|--------------|-------------|-----------|--------------------------|
| | | | 30/06/17 | 01/06/17 | | פרטי חשבון עבור תאריכים: |
| 149.54 ₪ | 48.38 | 309.10 | 14,636.90 | 14,327.80 | פסגה | 777 |
| 55.59 ₪ | 40.52 | 137.20 | 6,205.45 | 6,068.25 | גבע | 778 |
| 54.51 ₪ | 33.74 | 161.55 | 13,390.75 | 13,229.20 | שפל | 779 |

סה"כ צריכה לדייר:

| סה"כ לתשלום | סה"כ צריכה בקוט"ש | סה"כ צריכה שפל | סה"כ צריכה גבע | סה"כ צריכה בפסגה | שיא ביקוש |
|-------------|-------------------|----------------|----------------|------------------|-----------|
| 259.64 ₪ | 607.85 | 161.55 | 137.20 | 309.10 | 34.95 |

| | | |
|----------|--------------------|---------------------|
| 183.91 ₪ | תשלום קבוע | |
| 443.55 ₪ | סה"כ לתשלום | לא כולל מע"מ |

התפלגות חיוב בש"ח לפי תעו"ז

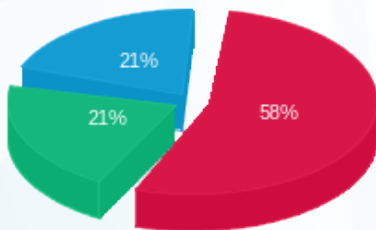

פסגה (149.54 ₪) 21%
 גבע (55.59 ₪) 21%
 שפל (54.51 ₪) 58%

הסטוריית צריכה בקוט"ש

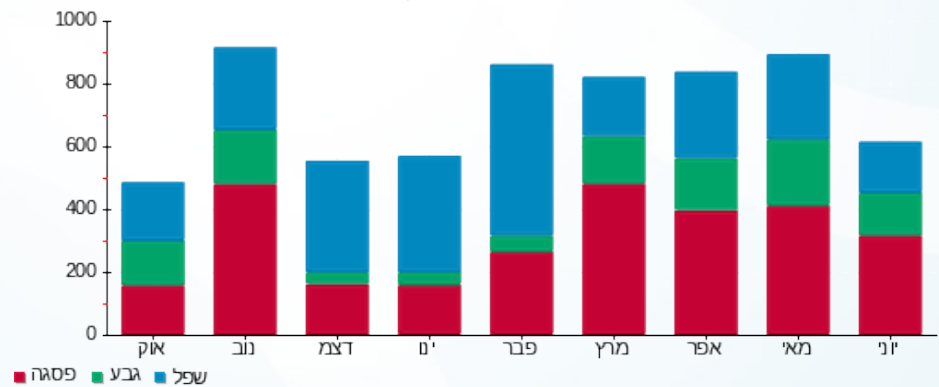

02/07/17

תאריך הפקה:

שם דייר: חנות 41-42 נאוטיקה

30/06/17

תאריך קריאה נוכחית:

שם אתר: פארק הקרח אילת

01/06/17

תאריך קריאה קודמת:

לקוח/ה נכבד/ה, אנו מתכבדים להגיש את חישוב צריכת החשמל לתקופה 01/06/17 - 30/06/17:

חנות 41-42 נאוטיקה - 8 - 81021298

| סה"כ לתשלום | מחיר לקוט"ש בא"ג | סה"כ צריכה בקוט"ש | קריאה נוכחית | קריאה קודמת | סוג צריכה | סוג תעריף |
|-------------|------------------|-------------------|--------------|-------------|--------------------------|-----------|
| | | | 30/06/17 | 01/06/17 | פרטי חשבון עבור תאריכים: | |
| ₪ 650.08 | 48.38 | 1,343.70 | 60,614.80 | 59,271.10 | פסגה | 777 |
| ₪ 200.57 | 40.52 | 495.00 | 23,931.45 | 23,436.45 | גבע | 778 |
| ₪ 130.07 | 33.74 | 385.50 | 42,173.40 | 41,787.90 | שפל | 779 |

סה"כ צריכה לדייר:

| סה"כ לתשלום | סה"כ צריכה בקוט"ש | סה"כ צריכה שפל | סה"כ צריכה גבע | סה"כ צריכה בפסגה | שיא ביקוש |
|-------------|-------------------|----------------|----------------|------------------|-----------|
| ₪ 980.72 | 2,224.20 | 385.50 | 495.00 | 1,343.70 | 97.30 |

| | | |
|------------|--------------------|---------------------|
| ₪ 183.91 | תשלום קבוע | |
| ₪ 1,164.63 | סה"כ לתשלום | לא כולל מע"מ |

התפלגות חיוב בש"ח לפי תע"ז

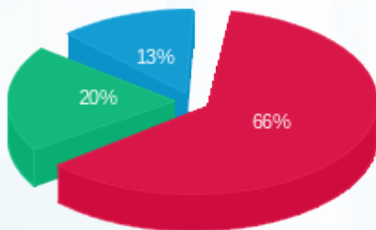

■ פסגה (₪ 650.08)
■ גבע (₪ 200.57)
■ שפל (₪ 130.07)

הסטוריית צריכה בקוט"ש

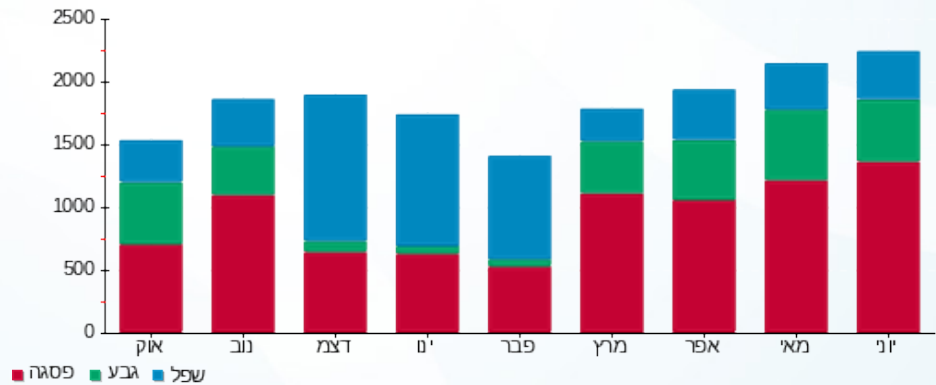



02/07/17

תאריך הפקה:

שם דייר: חנות 43 - אפרודיטה

30/06/17

תאריך קריאה נוכחית:

שם אתר: פארק הקרח אילת

01/06/17

תאריך קריאה קודמת:

לקוח/ה נכבד/ה, אנו מתכבדים להגיש את חישוב צריכת החשמל לתקופה 01/06/17 - 30/06/17:

חנות 43 - אפרודיטה - 1 - 81022273

| סה"כ לתשלום | מחיר לקוט"ש בא"ג | סה"כ צריכה בקוט"ש | קריאה נוכחית | קריאה קודמת | סוג צריכה | סוג תעריף |
|-------------|------------------|-------------------|--------------|-------------|-----------|--------------------------|
| | | | 30/06/17 | 01/06/17 | | פרטי חשבון עבור תאריכים: |
| ₪ 348.12 | 48.38 | 719.55 | 38,459.70 | 37,740.15 | פסגה | 777 |
| ₪ 128.29 | 40.52 | 316.60 | 16,776.75 | 16,460.15 | גבע | 778 |
| ₪ 88.11 | 33.74 | 261.15 | 29,209.35 | 28,948.20 | שפל | 779 |

סה"כ צריכה לדייר:

| סה"כ לתשלום | סה"כ צריכה בקוט"ש | סה"כ צריכה שפל | סה"כ צריכה גבע | סה"כ צריכה בפסגה | שיא ביקוש |
|-------------|-------------------|----------------|----------------|------------------|-----------|
| ₪ 564.52 | 1,297.30 | 261.15 | 316.60 | 719.55 | 56.65 |

| | | |
|----------|--------------------|---------------------|
| ₪ 183.91 | תשלום קבוע | |
| ₪ 748.43 | סה"כ לתשלום | לא כולל מע"מ |

התפלגות חיוב בש"ח לפי תעו"ז

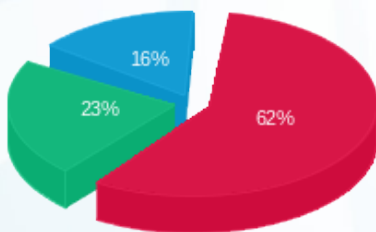

- פסגה (₪ 348.12)
- גבע (₪ 128.29)
- שפל (₪ 88.11)

הסטוריית צריכה בקוט"ש

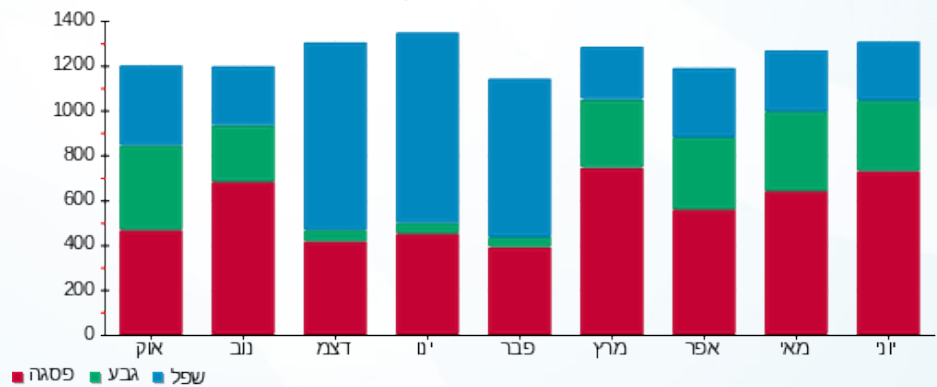



02/07/17

תאריך הפקה:

שם דייר: חנות 44 - אירוקה

30/06/17

תאריך קריאה נוכחית:

שם אתר: פארק הקרח אילת

01/06/17

תאריך קריאה קודמת:

לקוח/ה נכבד/ה, אנו מתכבדים להגיש את חישוב צריכת החשמל לתקופה 01/06/17 - 30/06/17:

חנות 44 - אירוקה - 2 - 81022273

| סה"כ לתשלום | מחיר לקוט"ש בא"ג | סה"כ צריכה בקוט"ש | קריאה נוכחית | קריאה קודמת | סוג צריכה | סוג תעריף |
|-------------|------------------|-------------------|--------------|-------------|-----------|--------------------------|
| | | | 30/06/17 | 01/06/17 | | פרטי חשבון עבור תאריכים: |
| ₪ 756.52 | 48.38 | 1,563.70 | 74,412.60 | 72,848.90 | פסגה | 777 |
| ₪ 260.54 | 40.52 | 643.00 | 34,351.45 | 33,708.45 | גבע | 778 |
| ₪ 337.79 | 33.74 | 1,001.15 | 79,386.00 | 78,384.85 | שפל | 779 |

סה"כ צריכה לדייר:

| סה"כ לתשלום | סה"כ צריכה בקוט"ש | סה"כ צריכה שפל | סה"כ צריכה גבע | סה"כ צריכה בפסגה | שיא ביקוש |
|-------------|-------------------|----------------|----------------|------------------|-----------|
| ₪ 1,354.85 | 3,207.85 | 1,001.15 | 643.00 | 1,563.70 | 134.50 |

| | | |
|------------|--------------------|---------------------|
| ₪ 183.91 | תשלום קבוע | |
| ₪ 1,538.76 | סה"כ לתשלום | לא כולל מע"מ |

התפלגות חיוב בש"ח לפי תעו"ז

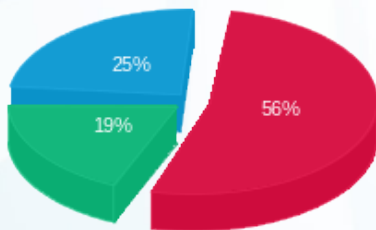

- פסגה (₪ 756.52)
- גבע (₪ 260.54)
- שפל (₪ 337.79)

הסטוריית צריכה בקוט"ש

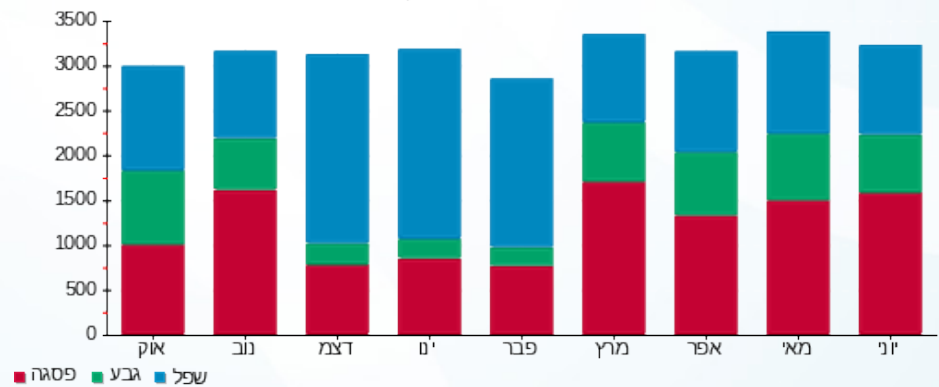



02/07/17

תאריך הפקה:

שם דייר: חנות 45 - HAVAIANAS

30/06/17

תאריך קריאה נוכחית:

שם אתר: פארק הקרח אילת

01/06/17

תאריך קריאה קודמת:

לקוח/ה נכבד/ה, אנו מתכבדים להגיש את חישוב צריכת החשמל לתקופה 01/06/17 - 30/06/17:

HAVAIANAS - 81022273 - 3 - 45 חנות

| סה"כ לתשלום | מחיר לקוט"ש בא"ג | סה"כ צריכה בקוט"ש | קריאה נוכחית | קריאה קודמת | סוג צריכה | סוג תעריף |
|-------------|------------------|-------------------|--------------|-------------|-----------|--------------------------|
| | | | 30/06/17 | 01/06/17 | | פרטי חשבון עבור תאריכים: |
| 207.09 ₪ | 48.38 | 428.05 | 20,547.45 | 20,119.40 | פסגה | 777 |
| 67.22 ₪ | 40.52 | 165.90 | 8,545.80 | 8,379.90 | גבע | 778 |
| 39.83 ₪ | 33.74 | 118.05 | 14,006.50 | 13,888.45 | שפל | 779 |

סה"כ צריכה לדייר:

| סה"כ לתשלום | סה"כ צריכה בקוט"ש | סה"כ צריכה שפל | סה"כ צריכה גבע | סה"כ צריכה בפסגה | שיא ביקוש |
|-------------|-------------------|----------------|----------------|------------------|-----------|
| 314.14 ₪ | 712.00 | 118.05 | 165.90 | 428.05 | 29.80 |

| | | |
|----------|--------------------|---------------------|
| 183.91 ₪ | תשלום קבוע | |
| 498.05 ₪ | סה"כ לתשלום | לא כולל מע"מ |

התפלגות חיוב בש"ח לפי תע"ז

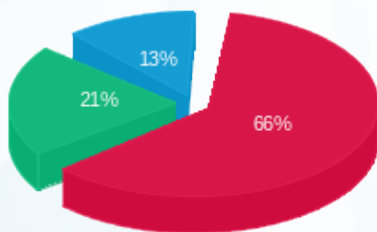

- פסגה (207.09 ₪) 66%
- גבע (67.22 ₪) 21%
- שפל (39.83 ₪) 13%

הסטוריית צריכה בקוט"ש

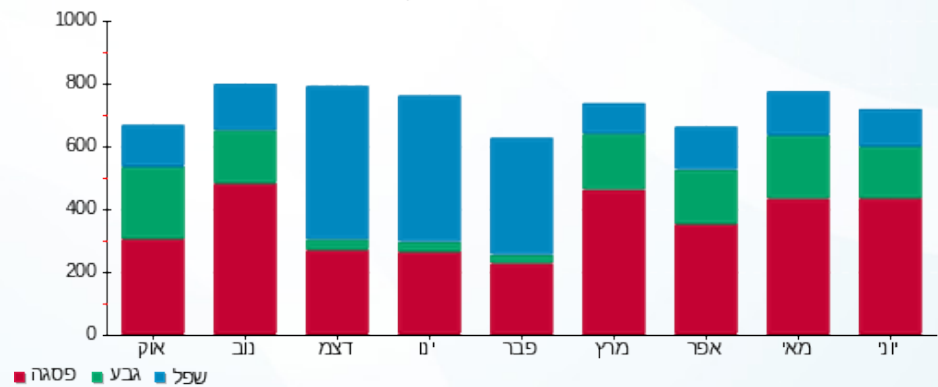

02/07/17

תאריך הפקה:

שם דייר: חנות 46 - גולברי
שם אתר: פארק הקרח אילת

30/06/17

תאריך קריאה נוכחית:

01/06/17

תאריך קריאה קודמת:

לקוח/ה נכבד/ה, אנו מתכבדים להגיש את חישוב צריכת החשמל לתקופה 01/06/17 - 30/06/17:

חנות 46 - גולברי - 4 - 81022273

| סה"כ לתשלום | מחיר לקוט"ש בא"ג | סה"כ צריכה בקוט"ש | קריאה נוכחית | קריאה קודמת | סוג צריכה | סוג תעריף |
|-------------|------------------|-------------------|--------------|-------------|--------------------------|-----------|
| | | | 30/06/17 | 01/06/17 | פרטי חשבון עבור תאריכים: | |
| ₪ 583.39 | 48.38 | 1,205.85 | 59,696.55 | 58,490.70 | פסגה | 777 |
| ₪ 194.80 | 40.52 | 480.75 | 23,825.40 | 23,344.65 | גבע | 778 |
| ₪ 147.33 | 33.74 | 436.65 | 35,666.00 | 35,229.35 | שפל | 779 |

סה"כ צריכה לדייר:

| סה"כ לתשלום | סה"כ צריכה בקוט"ש | סה"כ צריכה שפל | סה"כ צריכה גבע | סה"כ צריכה בפסגה | שיא ביקוש |
|-------------|-------------------|----------------|----------------|------------------|-----------|
| ₪ 925.52 | 2,123.25 | 436.65 | 480.75 | 1,205.85 | 95.50 |

| | | |
|------------|--------------------|---------------------|
| ₪ 183.91 | תשלום קבוע | |
| ₪ 1,109.43 | סה"כ לתשלום | לא כולל מע"מ |

התפלגות חיוב בש"ח לפי תע"ז

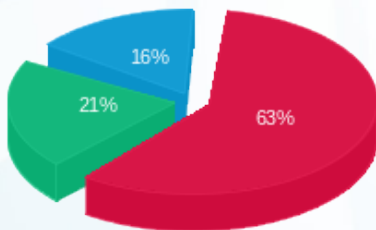

פסגה (₪ 583.39) 63%
גבע (₪ 194.80) 21%
שפל (₪ 147.33) 16%

הסטוריית צריכה בקוט"ש

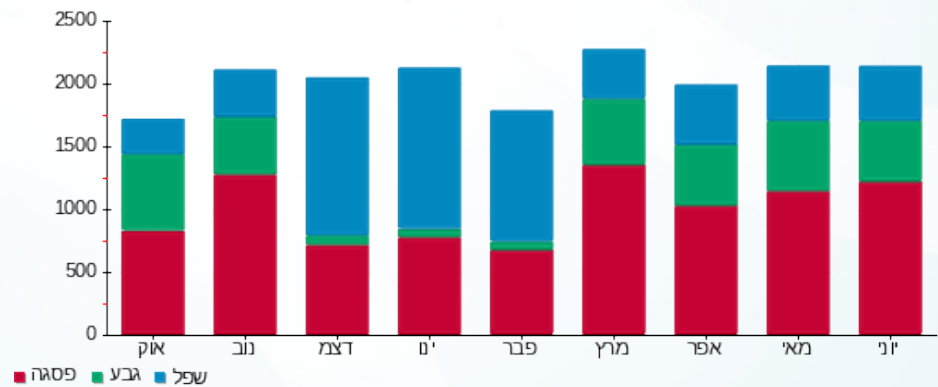

02/07/17 תאריך הפקה:
 30/06/17 תאריך קריאה נוכחית:
 01/06/17 תאריך קריאה קודמת:

שם דייר: חנות 47 - אמריקן דיוטי ספורט
 שם אתר: פארק הקרח אילת

לקוח/ה נכבד/ה, אנו מתכבדים להגיש את חישוב צריכת החשמל לתקופה 01/06/17 - 30/06/17:

חנות 47 - אמריקן דיוטי ספורט - 5 - 81022273

| סה"כ לתשלום | מחיר לקוט"ש בא"ג | סה"כ צריכה בקוט"ש | קריאה נוכחית | קריאה קודמת | סוג צריכה | סוג תעריף |
|-------------|------------------|-------------------|--------------|-------------|-----------|--------------------------|
| | | | 30/06/17 | 01/06/17 | | פרטי חשבון עבור תאריכים: |
| 212.39 ₪ | 48.38 | 439.00 | 31,844.85 | 31,405.85 | פסגה | 777 |
| 73.91 ₪ | 40.52 | 182.40 | 14,126.50 | 13,944.10 | גבע | 778 |
| 74.04 ₪ | 33.74 | 219.45 | 27,433.70 | 27,214.25 | שפל | 779 |

סה"כ צריכה לדייר:

| סה"כ לתשלום | סה"כ צריכה בקוט"ש | סה"כ צריכה שפל | סה"כ צריכה גבע | סה"כ צריכה בפסגה | שיא ביקוש |
|-------------|-------------------|----------------|----------------|------------------|-----------|
| 360.34 ₪ | 840.85 | 219.45 | 182.40 | 439.00 | 37.35 |

| | | |
|----------|--------------------|---------------------|
| 183.91 ₪ | תשלום קבוע | |
| 544.25 ₪ | סה"כ לתשלום | לא כולל מע"מ |

התפלגות חיוב בש"ח לפי תעו"ז

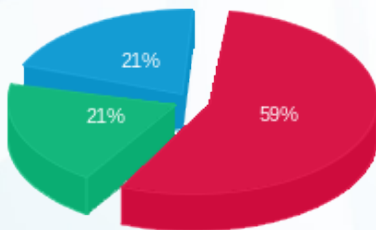

פסגה (212.39 ₪) ■
 גבע (73.91 ₪) ■
 שפל (74.04 ₪) ■

הסטוריית צריכה בקוט"ש

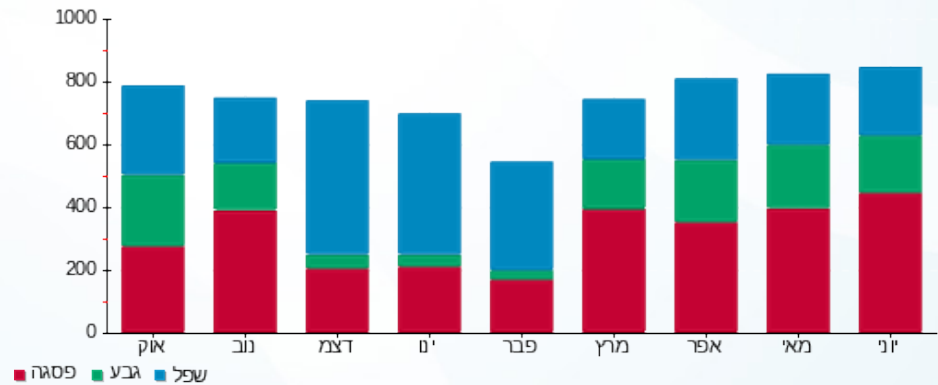

02/07/17

תאריך הפקה:

שם דייר: חנות 49 - הוניגמן
שם אתר: פארק הקרח אילת

30/06/17

תאריך קריאה נוכחית:

01/06/17

תאריך קריאה קודמת:

לקוח/ה נכבד/ה, אנו מתכבדים להגיש את חישוב צריכת החשמל לתקופה 01/06/17 - 30/06/17:

חנות 49 הוניגמן - 7 - 81022273

| סה"כ לתשלום | מחיר לקוט"ש בא"ג | סה"כ צריכה בקוט"ש | קריאה נוכחית | קריאה קודמת | סוג צריכה | סוג תעריף |
|-------------|------------------|-------------------|--------------|-------------|--------------------------|-----------|
| | | | 30/06/17 | 01/06/17 | פרטי חשבון עבור תאריכים: | |
| 229.64 ₪ | 48.38 | 474.65 | 34,062.75 | 33,588.10 | פסגה | 777 |
| 75.93 ₪ | 40.52 | 187.40 | 14,744.05 | 14,556.65 | גבע | 778 |
| 60.36 ₪ | 33.74 | 178.90 | 25,423.55 | 25,244.65 | שפל | 779 |

סה"כ צריכה לדייר:

| סה"כ לתשלום | סה"כ צריכה בקוט"ש | סה"כ צריכה שפל | סה"כ צריכה גבע | סה"כ צריכה בפסגה | שיא ביקוש |
|-------------|-------------------|----------------|----------------|------------------|-----------|
| 365.93 ₪ | 840.95 | 178.90 | 187.40 | 474.65 | 39.00 |

| | | |
|----------|--------------------|---------------------|
| 183.91 ₪ | תשלום קבוע | |
| 549.84 ₪ | סה"כ לתשלום | לא כולל מע"מ |

התפלגות חיוב בש"ח לפי תעו"ז

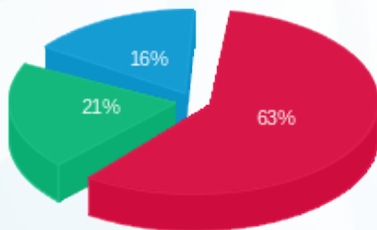

- פסגה (229.64 ₪)
- גבע (75.93 ₪)
- שפל (60.36 ₪)

הסטוריית צריכה בקוט"ש

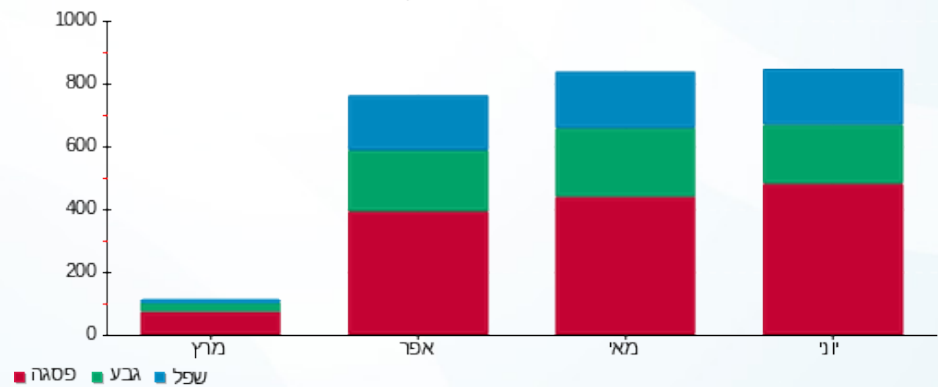



02/07/17

תאריך הפקה:

שם דייר: חנות 5 - לידי קומפורט

30/06/17

תאריך קריאה נוכחית:

שם אתר: פארק הקרח אילת

01/06/17

תאריך קריאה קודמת:

לקוח/ה נכבד/ה, אנו מתכבדים להגיש את חישוב צריכת החשמל לתקופה 01/06/17 - 30/06/17:

חנות 5 - לידי קומפורט - 4 - 81020819

| סה"כ לתשלום | מחיר לקוט"ש בא"ג | סה"כ צריכה בקוט"ש | קריאה נוכחית | קריאה קודמת | סוג צריכה | סוג תעריף |
|-------------|------------------|-------------------|--------------|-------------|-----------|--------------------------|
| | | | 30/06/17 | 01/06/17 | | פרטי חשבון עבור תאריכים: |
| 277.94 ₪ | 48.38 | 574.50 | 31,687.10 | 31,112.60 | פסגה | 777 |
| 89.27 ₪ | 40.52 | 220.30 | 12,627.85 | 12,407.55 | גבע | 778 |
| 75.95 ₪ | 33.74 | 225.10 | 21,926.15 | 21,701.05 | שפל | 779 |

סה"כ צריכה לדייר:

| סה"כ לתשלום | סה"כ צריכה בקוט"ש | סה"כ צריכה שפל | סה"כ צריכה גבע | סה"כ צריכה בפסגה | שיא ביקוש |
|-------------|-------------------|----------------|----------------|------------------|-----------|
| 443.16 ₪ | 1,019.90 | 225.10 | 220.30 | 574.50 | 51.70 |

| | | |
|----------|--------------------|---------------------|
| 183.91 ₪ | תשלום קבוע | |
| 627.07 ₪ | סה"כ לתשלום | לא כולל מע"מ |

התפלגות חיוב בש"ח לפי תעו"ז

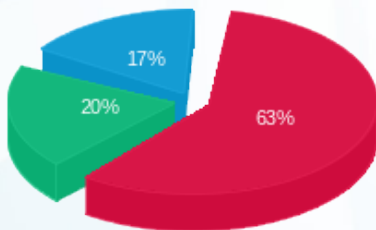

- פסגה (277.94 ₪)
- גבע (89.27 ₪)
- שפל (75.95 ₪)

הסטוריית צריכה בקוט"ש

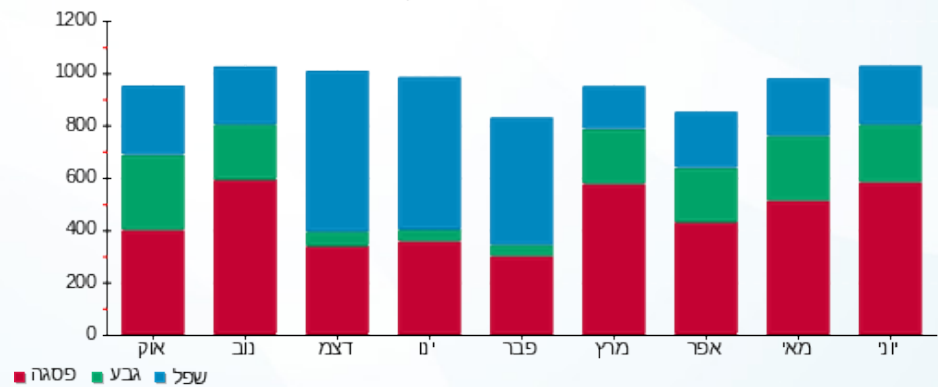



02/07/17

תאריך הפקה:

שם דייר: חנות 51-52 - דלתא

30/06/17

תאריך קריאה נוכחית:

שם אתר: פארק הקרח אילת

01/06/17

תאריך קריאה קודמת:

תאריך יציאה: 13/06/17

לקוח/ה נכבד/ה, אנו מתכבדים להגיש את חישוב צריכת החשמל לתקופה 01/06/17 - 13/06/17:

חנות 51-52 - דלתא - 1 - 81033461

| סה"כ לתשלום | מחיר לקוט"ש בא"ג | סה"כ צריכה בקוט"ש | קריאה נוכחית | קריאה קודמת | סוג צריכה | סוג תעריף |
|-------------|------------------|-------------------|--------------|-------------|-----------|--------------------------|
| | | | 13/06/17 | 01/06/17 | | פרטי חשבון עבור תאריכים: |
| ₪ 313.11 | 48.38 | 647.19 | 60,653.43 | 60,006.24 | פסגה | 777 |
| ₪ 113.31 | 40.52 | 279.65 | 26,966.99 | 26,687.34 | גבע | 778 |
| ₪ 81.73 | 33.74 | 242.23 | 47,469.06 | 47,226.83 | שפל | 779 |

סה"כ צריכה לדייר:

| סה"כ לתשלום | סה"כ צריכה בקוט"ש | סה"כ צריכה שפל | סה"כ צריכה גבע | סה"כ צריכה בפסגה | שיא ביקוש |
|-------------|-------------------|----------------|----------------|------------------|-----------|
| ₪ 508.15 | 1,169.07 | 242.23 | 279.65 | 647.19 | |

| | | |
|----------|-------------|--------------|
| ₪ 0.00 | תשלום קבוע | |
| ₪ 508.15 | סה"כ לתשלום | לא כולל מע"מ |

התפלגות חיוב בש"ח לפי תעו"ז

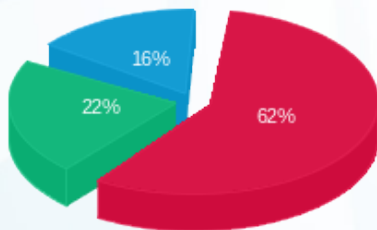

פסגה (₪ 313.11)
גבע (₪ 113.31)
שפל (₪ 81.73)

הסטוריית צריכה בקוט"ש

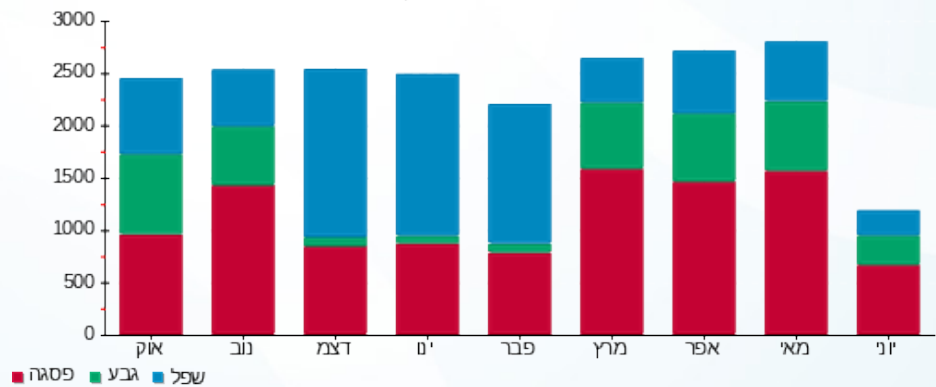



02/07/17

תאריך הפקה:

שם דייר: חנות 54-57 - טופ שופ

30/06/17

תאריך קריאה נוכחית:

שם אתר: פארק הקרח אילת

01/06/17

תאריך קריאה קודמת:

לקוח/ה נכבד/ה, אנו מתכבדים להגיש את חישוב צריכת החשמל לתקופה **01/06/17 - 30/06/17**:

חנות 54-57 - טופ שופ - 6 - 81020819

| סה"כ לתשלום | מחיר לקוט"ש בא"ג | סה"כ צריכה בקוט"ש | קריאה נוכחית | קריאה קודמת | סוג צריכה | סוג תעריף |
|-------------|------------------|-------------------|--------------|-------------|--------------------------|-----------|
| | | | 30/06/17 | 01/06/17 | פרטי חשבון עבור תאריכים: | |
| 1,127.50 ₪ | 48.38 | 2,330.50 | 282,931.10 | 280,600.60 | פסגה | 777 |
| 383.40 ₪ | 40.52 | 946.20 | 120,481.50 | 119,535.30 | גבע | 778 |
| 319.45 ₪ | 33.74 | 946.80 | 215,731.30 | 214,784.50 | שפל | 779 |

סה"כ צריכה לדייר:

| סה"כ לתשלום | סה"כ צריכה בקוט"ש | סה"כ צריכה שפל | סה"כ צריכה גבע | סה"כ צריכה בפסגה | שיא ביקוש |
|-------------|-------------------|----------------|----------------|------------------|-----------|
| 1,830.35 ₪ | 4,223.50 | 946.80 | 946.20 | 2,330.50 | 232.80 |

| | | |
|------------|--------------------|---------------------|
| 183.91 ₪ | תשלום קבוע | |
| 2,014.26 ₪ | סה"כ לתשלום | לא כולל מע"מ |

התפלגות חיוב בש"ח לפי תעו"ז

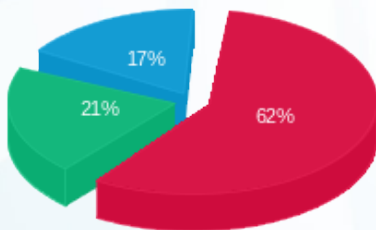

■ פסגה (1,127.50 ₪)
■ גבע (383.40 ₪)
■ שפל (319.45 ₪)

הסטוריית צריכה בקוט"ש

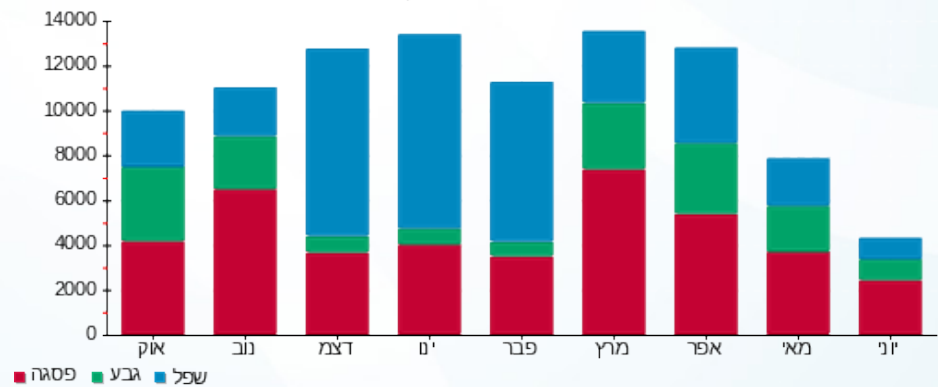



02/07/17

תאריך הפקדה:

שם דייר: חנות 58-59 - שיפודי אילת

30/06/17

תאריך קריאה נוכחית:

שם אתר: פארק הקרח אילת

01/06/17

תאריך קריאה קודמת:

לקוח/ה נכבד/ה, אנו מתכבדים להגיש את חישוב צריכת החשמל לתקופה 01/06/17 - 30/06/17:

חנות 58-59 - שיפודי אילת - 8 - 81020819

| סה"כ לתשלום | מחיר לקוט"ש בא"ג | סה"כ צריכה בקוט"ש | קריאה נוכחית | קריאה קודמת | סוג צריכה | סוג תעריף |
|-------------|------------------|-------------------|--------------|-------------|-----------|--------------------------|
| | | | 30/06/17 | 01/06/17 | | פרטי חשבון עבור תאריכים: |
| ₪ 3,431.88 | 48.38 | 7,093.60 | 245,192.00 | 238,098.40 | פסגה | 777 |
| ₪ 1,192.10 | 40.52 | 2,942.00 | 115,955.20 | 113,013.20 | גבע | 778 |
| ₪ 1,518.70 | 33.74 | 4,501.20 | 251,155.20 | 246,654.00 | שפל | 779 |

סה"כ צריכה לדייר:

| סה"כ לתשלום | סה"כ צריכה בקוט"ש | סה"כ צריכה שפל | סה"כ צריכה גבע | סה"כ צריכה בפסגה | שיא ביקוש |
|-------------|-------------------|----------------|----------------|------------------|-----------|
| ₪ 6,142.69 | 14,536.80 | 4,501.20 | 2,942.00 | 7,093.60 | 981.20 |

| | | |
|------------|--------------------|---------------------|
| ₪ 183.91 | תשלום קבוע | |
| ₪ 6,326.60 | סה"כ לתשלום | לא כולל מע"מ |

התפלגות חיוב בש"ח לפי תעו"ז

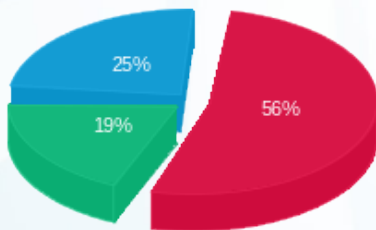

■ פסגה (₪ 3,431.88)
 ■ גבע (₪ 1,192.10)
 ■ שפל (₪ 1,518.70)

הסטוריית צריכה בקוט"ש

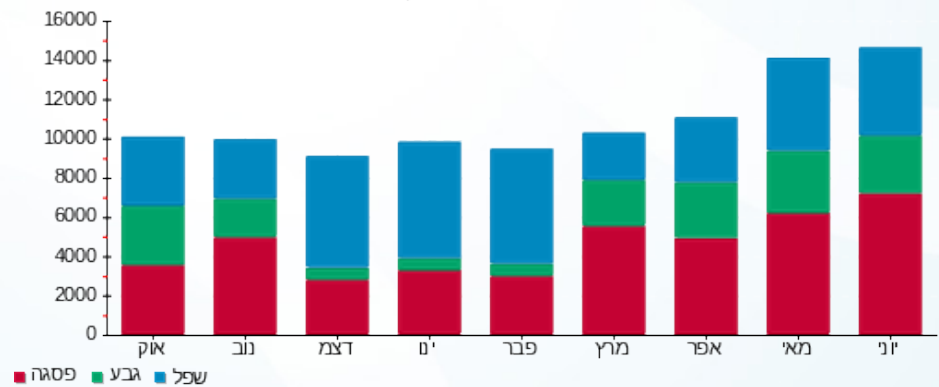



02/07/17

תאריך הפקה:

שם דייר: חנות 6 - ICE CUBE

30/06/17

תאריך קריאה נוכחית:

שם אתר: פארק הקרח אילת

01/06/17

תאריך קריאה קודמת:

לקוח/ה נכבד/ה, אנו מתכבדים להגיש את חישוב צריכת החשמל לתקופה 01/06/17 - 30/06/17:

חנות 6 - 5 - 81020819 - ICE CUBE

| סה"כ לתשלום | מחיר לקוט"ש בא"ג | סה"כ צריכה בקוט"ש | קריאה נוכחית | קריאה קודמת | סוג צריכה | סוג תעריף |
|-------------|------------------|-------------------|--------------|-------------|-----------|--------------------------|
| | | | 30/06/17 | 01/06/17 | | פרטי חשבון עבור תאריכים: |
| 290.09 ₪ | 48.38 | 599.60 | 44,366.70 | 43,767.10 | פסגה | 777 |
| 96.84 ₪ | 40.52 | 239.00 | 18,485.70 | 18,246.70 | גבע | 778 |
| 43.93 ₪ | 33.74 | 130.20 | 37,234.00 | 37,103.80 | שפל | 779 |

סה"כ צריכה לדייר:

| סה"כ לתשלום | סה"כ צריכה בקוט"ש | סה"כ צריכה שפל | סה"כ צריכה גבע | סה"כ צריכה בפסגה | שיא ביקוש |
|-------------|-------------------|----------------|----------------|------------------|-----------|
| 430.86 ₪ | 968.80 | 130.20 | 239.00 | 599.60 | 50.10 |

| | | |
|----------|--------------------|---------------------|
| 183.91 ₪ | תשלום קבוע | |
| 614.77 ₪ | סה"כ לתשלום | לא כולל מע"מ |

התפלגות חיוב בש"ח לפי תעו"ז

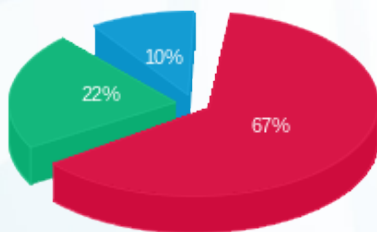

פסגה (290.09 ₪) 67%
 גבע (96.84 ₪) 22%
 שפל (43.93 ₪) 10%

הסטוריית צריכה בקוט"ש

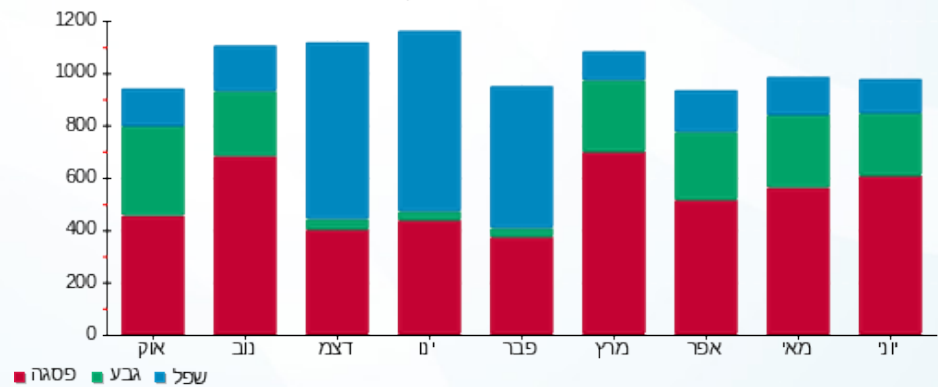

02/07/17 תאריך הפקה:
 30/06/17 תאריך קריאה נוכחית:
 01/06/17 תאריך קריאה קודמת:

שם דייר: חנות 60 - ארומה אספרטו בר
 שם אתר: פארק הקרח אילת
 תאריך יציאה: 13/06/17

לקוח/ה נכבד/ה, אנו מתכבדים להגיש את חישוב צריכת החשמל לתקופה 01/06/17 - 13/06/17:

חנות 60 - ארומה אספרטו בר - 6 - 81033461

| סוג תעריף | סוג צריכה | קריאה קודמת | קריאה נוכחית | סה"כ צריכה בקוט"ש | מחיר לקוט"ש בא"ג | סה"כ לתשלום |
|--------------------------|-----------|-------------|--------------|-------------------|------------------|-------------|
| פרטי חשבון עבור תאריכים: | | | | | | |
| 777 | פסגה | 01/06/17 | 13/06/17 | 195.36 | 48.38 | 94.52 ₪ |
| 778 | גבע | 136,683.30 | 136,811.67 | 128.38 | 40.52 | 52.02 ₪ |
| 779 | שפל | 286,777.23 | 287,040.18 | 262.95 | 33.74 | 88.72 ₪ |

סה"כ צריכה לדייר:

| שיא ביקוש | סה"כ צריכה בפסגה | סה"כ צריכה גבע | סה"כ צריכה שפל | סה"כ צריכה בקוט"ש | סה"כ לתשלום |
|-----------|------------------|----------------|----------------|-------------------|-------------|
| | 195.36 | 128.38 | 262.95 | 586.69 | 235.25 ₪ |

| | | |
|----------|--------------------|---------------------|
| 0.00 ₪ | תשלום קבוע | |
| 235.25 ₪ | סה"כ לתשלום | לא כולל מע"מ |

התפלגות חיוב בש"ח לפי תעו"ז

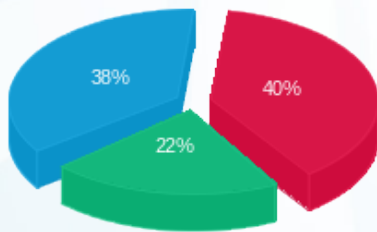

פסגה (94.52 ₪) ■
 גבע (52.02 ₪) ■
 שפל (88.72 ₪) ■

הסטוריית צריכה בקוט"ש

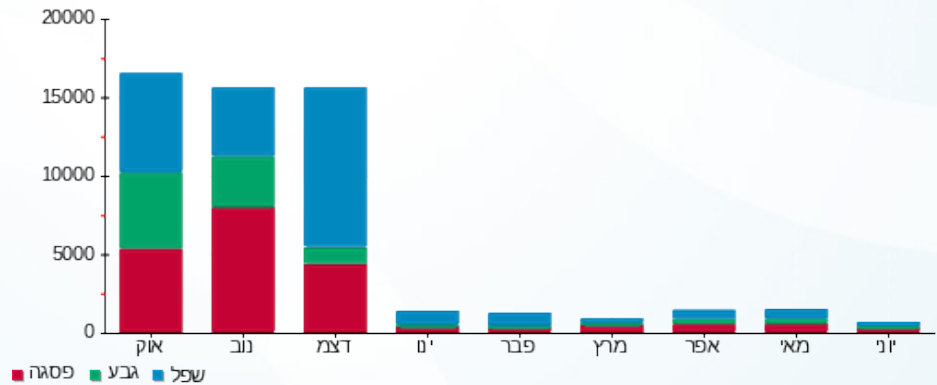

02/07/17 תאריך הפקה:
 30/06/17 תאריך קריאה נוכחית:
 01/06/17 תאריך קריאה קודמת:

שם דייר: חנות 63 - הלו קיטי
 שם אתר: פארק הקרח אילת
 תאריך יציאה: 13/06/17

לקוח/ה נכבד/ה, אנו מתכבדים להגיש את חישוב צריכת החשמל לתקופה 01/06/17 - 13/06/17:

חנות 63 - הלו קיטי - 2 - 81033461

| סה"כ לתשלום | מחיר לקוט"ש בא"ג | סה"כ צריכה בקוט"ש | קריאה נוכחית | קריאה קודמת | סוג צריכה | סוג תעריף |
|-------------|------------------|-------------------|--------------|-------------|--------------------------|-----------|
| | | | 13/06/17 | 01/06/17 | פרטי חשבון עבור תאריכים: | |
| ₪ 50.43 | 48.38 | 104.23 | 7,468.28 | 7,364.06 | פסגה | 777 |
| ₪ 18.97 | 40.52 | 46.83 | 3,188.90 | 3,142.07 | גבע | 778 |
| ₪ 14.80 | 33.74 | 43.86 | 5,879.50 | 5,835.64 | שפל | 779 |

סה"כ צריכה לדייר:

| סה"כ לתשלום | סה"כ צריכה בקוט"ש | סה"כ צריכה שפל | סה"כ צריכה גבע | סה"כ צריכה בפסגה | שיא ביקוש |
|-------------|-------------------|----------------|----------------|------------------|-----------|
| ₪ 84.20 | 194.92 | 43.86 | 46.83 | 104.23 | |

| | | |
|---------|--------------------|---------------------|
| ₪ 0.00 | תשלום קבוע | |
| ₪ 84.20 | סה"כ לתשלום | לא כולל מע"מ |

התפלגות חיוב בש"ח לפי תעו"ז

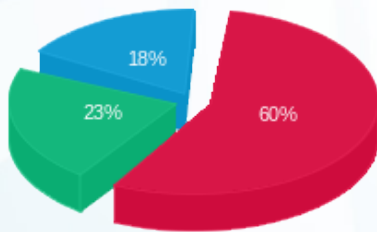

פסגה (₪ 50.43) ■
 גבע (₪ 18.97) ■
 שפל (₪ 14.80) ■

הסטוריית צריכה בקוט"ש

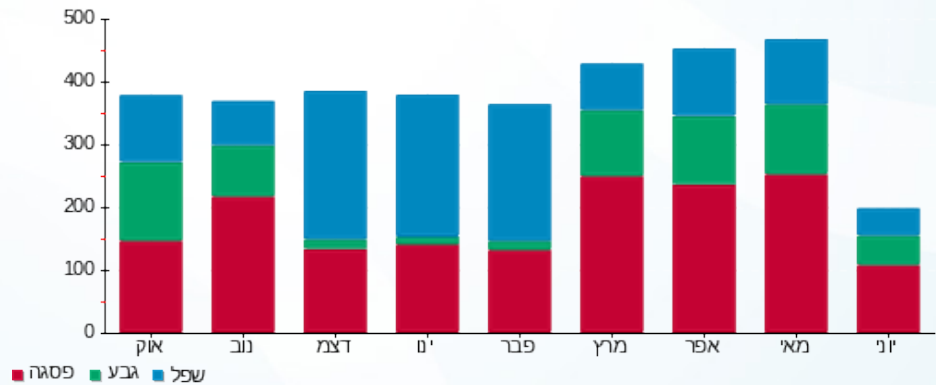



02/07/17

תאריך הפקה:

שם דייר: חנות 64 - אייס פארם

30/06/17

תאריך קריאה נוכחית:

שם אתר: פארק הקרח אילת

01/06/17

תאריך קריאה קודמת:

לקוח/ה נכבד/ה, אנו מתכבדים להגיש את חישוב צריכת החשמל לתקופה 01/06/17 - 30/06/17:

חנות 64 - אייס פארם - 3 - 81022678

| סה"כ לתשלום | מחיר לקוט"ש בא"ג | סה"כ צריכה בקוט"ש | קריאה נוכחית | קריאה קודמת | סוג צריכה | סוג תעריף |
|-------------|------------------|-------------------|--------------|-------------|--------------------------|-----------|
| | | | 30/06/17 | 01/06/17 | פרטי חשבון עבור תאריכים: | |
| ₪ 330.65 | 48.38 | 683.45 | 18,731.10 | 18,047.65 | פסגה | 777 |
| ₪ 116.15 | 40.52 | 286.65 | 8,471.55 | 8,184.90 | גבע | 778 |
| ₪ 122.63 | 33.74 | 363.45 | 17,467.00 | 17,103.55 | שפל | 779 |

סה"כ צריכה לדייר:

| סה"כ לתשלום | סה"כ צריכה בקוט"ש | סה"כ צריכה שפל | סה"כ צריכה גבע | סה"כ צריכה בפסגה | שיא ביקוש |
|-------------|-------------------|----------------|----------------|------------------|-----------|
| ₪ 569.43 | 1,333.55 | 363.45 | 286.65 | 683.45 | 73.25 |

| | | |
|----------|--------------------|---------------------|
| ₪ 183.91 | תשלום קבוע | |
| ₪ 753.34 | סה"כ לתשלום | לא כולל מע"מ |

התפלגות חיוב בש"ח לפי תעו"ז

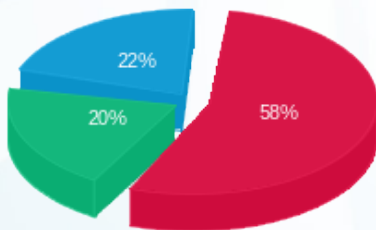

- פסגה (₪ 330.65)
- גבע (₪ 116.15)
- שפל (₪ 122.63)

הסטוריית צריכה בקוט"ש

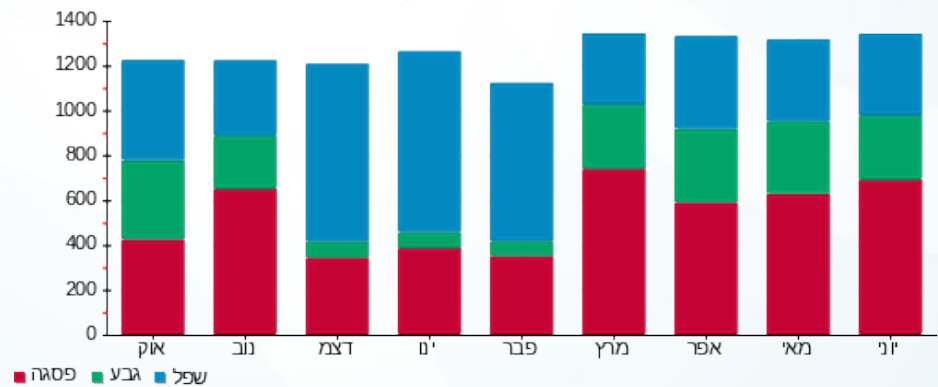



02/07/17

תאריך הפקה:

שם דייר: חנות 8 - HOODIES

30/06/17

תאריך קריאה נוכחית:

שם אתר: פארק הקרח אילת

01/06/17

תאריך קריאה קודמת:

לקוח/ה נכבד/ה, אנו מתכבדים להגיש את חישוב צריכת החשמל לתקופה 01/06/17 - 30/06/17:

חנות 8 - 2 - 81022479 - HOODIES

| סה"כ לתשלום | מחיר לקוט"ש בא"ג | סה"כ צריכה בקוט"ש | קריאה נוכחית | קריאה קודמת | סוג צריכה | סוג תעריף |
|-------------|------------------|-------------------|--------------|-------------|-----------|--------------------------|
| | | | 30/06/17 | 01/06/17 | | פרטי חשבון עבור תאריכים: |
| ₪ 317.47 | 48.38 | 656.20 | 32,953.35 | 32,297.15 | פסגה | 777 |
| ₪ 128.95 | 40.52 | 318.25 | 16,501.25 | 16,183.00 | גבע | 778 |
| ₪ 96.55 | 33.74 | 286.15 | 30,862.20 | 30,576.05 | שפל | 779 |

סה"כ צריכה לדייר:

| סה"כ לתשלום | סה"כ צריכה בקוט"ש | סה"כ צריכה שפל | סה"כ צריכה גבע | סה"כ צריכה בפסגה | שיא ביקוש |
|-------------|-------------------|----------------|----------------|------------------|-----------|
| ₪ 542.97 | 1,260.60 | 286.15 | 318.25 | 656.20 | 71.55 |

| | | |
|----------|--------------------|---------------------|
| ₪ 183.91 | תשלום קבוע | |
| ₪ 726.88 | סה"כ לתשלום | לא כולל מע"מ |

התפלגות חיוב בש"ח לפי תעו"ז

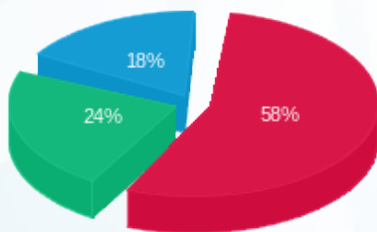

■ פסגה (₪ 317.47) 18%
 ■ גבע (₪ 128.95) 24%
 ■ שפל (₪ 96.55) 58%

הסטוריית צריכה בקוט"ש

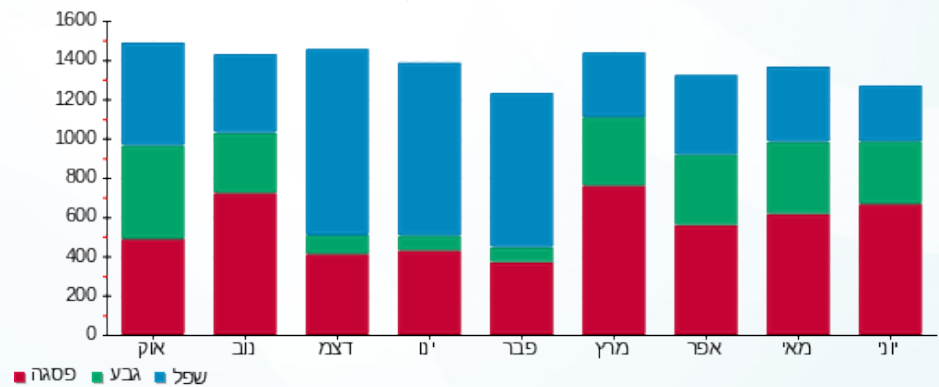



02/07/17

תאריך הפקה:

שם דייר: חנות 9 - דינטי פרפיום

30/06/17

תאריך קריאה נוכחית:

שם אתר: פארק הקרח אילת

01/06/17

תאריך קריאה קודמת:

לקוח/ה נכבד/ה, אנו מתכבדים להגיש את חישוב צריכת החשמל לתקופה 01/06/17 - 30/06/17:

חנות 9 - דינטי פרפיום - 3 - 81022479

| סה"כ לתשלום | מחיר לקוט"ש בא"ג | סה"כ צריכה בקוט"ש | קריאה נוכחית | קריאה קודמת | סוג צריכה | סוג תעריף |
|-------------|------------------|-------------------|--------------|-------------|-----------|--------------------------|
| | | | 30/06/17 | 01/06/17 | | פרטי חשבון עבור תאריכים: |
| ₪ 442.17 | 48.38 | 913.95 | 48,672.95 | 47,759.00 | פסגה | 777 |
| ₪ 144.47 | 40.52 | 356.55 | 19,705.85 | 19,349.30 | גבע | 778 |
| ₪ 87.18 | 33.74 | 258.40 | 35,175.85 | 34,917.45 | שפל | 779 |

סה"כ צריכה לדייר:

| סה"כ לתשלום | סה"כ צריכה בקוט"ש | סה"כ צריכה שפל | סה"כ צריכה גבע | סה"כ צריכה בפסגה | שיא ביקוש |
|-------------|-------------------|----------------|----------------|------------------|-----------|
| ₪ 673.83 | 1,528.90 | 258.40 | 356.55 | 913.95 | 90.30 |

| | | |
|----------|--------------------|---------------------|
| ₪ 183.91 | תשלום קבוע | |
| ₪ 857.74 | סה"כ לתשלום | לא כולל מע"מ |

התפלגות חיוב בש"ח לפי תעו"ז

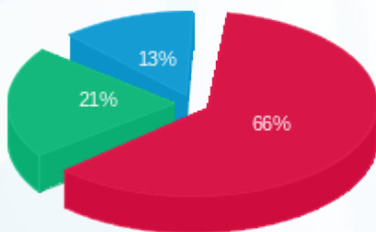

פסגה (₪ 442.17) 66%
 גבע (₪ 144.47) 21%
 שפל (₪ 87.18) 13%

הסטוריית צריכה בקוט"ש

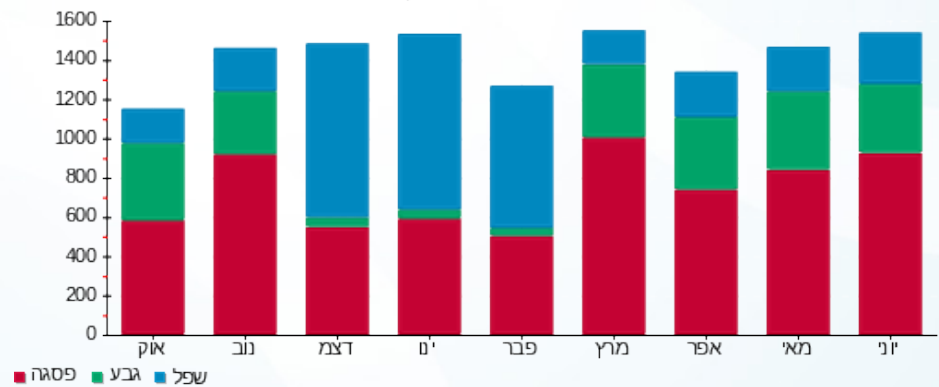

02/07/17 תאריך הפקה:
 30/06/17 תאריך קריאה נוכחית:
 01/06/17 תאריך קריאה קודמת:

שם דייר: חנות דוכן 207 - איי רובוט
 שם אתר: פארק הקרח אילת

לקוח/ה נכבד/ה, אנו מתכבדים להגיש את חישוב צריכת החשמל לתקופה 01/06/17 - 30/06/17:

חנות דוכן 207 - איי רובוט - 1 - 81022678

| סוג תעריף | סוג צריכה | קריאה קודמת | קריאה נוכחית | סה"כ צריכה בקוט"ש | מחיר לקוט"ש בא"ג | סה"כ לתשלום |
|--------------------------|-----------|-------------|--------------|-------------------|------------------|-------------|
| פרטי חשבון עבור תאריכים: | | 01/06/17 | 30/06/17 | | | |
| 517 | | 10,566.05 | 10,612.20 | 46.15 | 48.68 | 22.47 ₪ |

סה"כ צריכה לדייר:

| שיא ביקוש | סה"כ צריכה בקוט"ש | סה"כ לתשלום |
|-----------|-------------------|-------------|
| 3.45 | 46.15 | 22.47 ₪ |

| לא כולל מע"מ | תשלום קבוע | סה"כ לתשלום |
|--------------|------------|-------------|
| | 58.35 ₪ | |
| | | 80.82 ₪ |

התפלגות חיוב בש"ח לפי תעו"ז

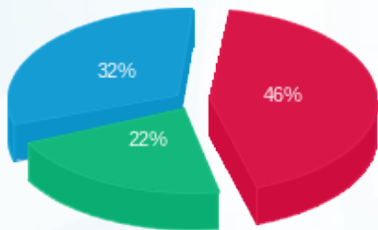

פסגה (ש"ח 10.27)
 גבע (ש"ח 4.92)
 שפל (ש"ח 7.28)

הסטוריית צריכה בקוט"ש

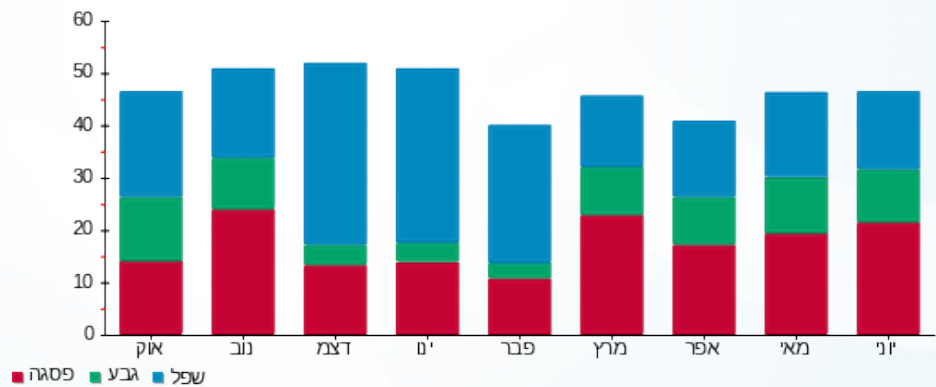



02/07/17

תאריך הפקדה:

שם דייר: יחידת קירור מגרש החלקה

30/06/17

תאריך קריאה נוכחית:

שם אתר: פארק הקרח אילת

01/06/17

תאריך קריאה קודמת:

לקוח/ה נכבד/ה, אנו מתכבדים להגיש את חישוב צריכת החשמל לתקופה 01/06/17 - 30/06/17:
יחידת קירור 1 - 2 - 81038131

| סוג תעריף | סוג צריכה | קריאה קודמת | קריאה נוכחית | סה"כ צריכה בקוט"ש | מחיר לקוט"ש בא"ג | סה"כ לתשלום |
|-----------|-----------|-------------|--------------|--------------------------|------------------|-------------|
| | | 01/06/17 | 30/06/17 | פרטי חשבון עבור תאריכים: | | |
| 777 | פסגה | 299,218.80 | 340,794.00 | 41,575.20 | 48.38 | 20,114.08 ₪ |
| 778 | גבע | 179,622.00 | 195,924.00 | 16,302.00 | 40.52 | 6,605.57 ₪ |
| 779 | שפל | 475,380.00 | 511,132.80 | 35,752.80 | 33.74 | 12,062.99 ₪ |

מגדלי קירור החלקה 2 - 81038131

| סוג תעריף | סוג צריכה | קריאה קודמת | קריאה נוכחית | סה"כ צריכה בקוט"ש | מחיר לקוט"ש בא"ג | סה"כ לתשלום |
|-----------|-----------|-------------|--------------|--------------------------|------------------|-------------|
| | | 01/06/17 | 30/06/17 | פרטי חשבון עבור תאריכים: | | |
| 777 | פסגה | 49,226.80 | 53,526.00 | 4,299.20 | 48.38 | 2,079.95 ₪ |
| 778 | גבע | 29,524.40 | 31,290.40 | 1,766.00 | 40.52 | 715.58 ₪ |
| 779 | שפל | 61,720.80 | 63,803.20 | 2,082.40 | 33.74 | 702.60 ₪ |

יחידת קירור 1 - 3 - 81038131

| סוג תעריף | סוג צריכה | קריאה קודמת | קריאה נוכחית | סה"כ צריכה בקוט"ש | מחיר לקוט"ש בא"ג | סה"כ לתשלום |
|-----------|-----------|--------------|--------------|--------------------------|------------------|-------------|
| | | 01/06/17 | 30/06/17 | פרטי חשבון עבור תאריכים: | | |
| 777 | פסגה | 1,071,482.40 | 1,077,270.00 | 5,787.60 | 48.38 | 2,800.04 ₪ |
| 778 | גבע | 600,842.40 | 606,033.60 | 5,191.20 | 40.52 | 2,103.47 ₪ |
| 779 | שפל | 1,578,308.40 | 1,580,714.40 | 2,406.00 | 33.74 | 811.78 ₪ |

חדר מכונות מ"א מס 1 - 4 - 81038131

| סוג תעריף | סוג צריכה | קריאה קודמת | קריאה נוכחית | סה"כ צריכה בקוט"ש | מחיר לקוט"ש בא"ג | סה"כ לתשלום |
|-----------|-----------|-------------|--------------|--------------------------|------------------|-------------|
| | | 01/06/17 | 30/06/17 | פרטי חשבון עבור תאריכים: | | |
| 777 | פסגה | 574,969.60 | 606,809.60 | 31,840.00 | 48.38 | 15,404.19 ₪ |
| 778 | גבע | 324,534.40 | 339,100.80 | 14,566.40 | 40.52 | 5,902.31 ₪ |
| 779 | שפל | 783,822.40 | 804,518.40 | 20,696.00 | 33.74 | 6,982.83 ₪ |





יחידת קירור 3 - 5 - 81038131

| סה"כ לתשלום | מחיר לקוט"ש בא"ג | סה"כ צריכה בקוט"ש | קריאה נכחית | קריאה קודמת | סוג צריכה | סוג תעריף |
|-------------|------------------|-------------------|-------------|-------------|--------------------------|-----------|
| | | | 30/06/17 | 01/06/17 | פרטי חשבון עבור תאריכים: | |
| 21,342.55 ₪ | 48.38 | 44,114.40 | 219,526.80 | 175,412.40 | פסגה | 777 |
| 7,513.38 ₪ | 40.52 | 18,542.40 | 123,844.80 | 105,302.40 | גבע | 778 |
| 6,144.86 ₪ | 33.74 | 18,212.40 | 266,442.00 | 248,229.60 | שפל | 779 |

לוח איגולו חדש - 6 - 81038131

| סה"כ לתשלום | מחיר לקוט"ש בא"ג | סה"כ צריכה בקוט"ש | קריאה נכחית | קריאה קודמת | סוג צריכה | סוג תעריף |
|-------------|------------------|-------------------|-------------|-------------|--------------------------|-----------|
| | | | 30/06/17 | 01/06/17 | פרטי חשבון עבור תאריכים: | |
| 0.00 ₪ | 48.38 | 0.00 | 900.40 | 900.40 | פסגה | 777 |
| 0.00 ₪ | 40.52 | 0.00 | 501.20 | 501.20 | גבע | 778 |
| 0.00 ₪ | 33.74 | 0.00 | 1,681.20 | 1,681.20 | שפל | 779 |

סה"כ צריכה לדייר:

| סה"כ לתשלום | סה"כ צריכה בקוט"ש | סה"כ צריכה שפל | סה"כ צריכה גבע | סה"כ צריכה בפסגה | שיא ביקוש |
|--------------|-------------------|----------------|----------------|------------------|-----------|
| 111,286.20 ₪ | 263,134.00 | 79,149.60 | 56,368.00 | 127,616.40 | 5,407.20 |

| | | |
|--------------|--------------------|---------------------|
| 183.91 ₪ | תשלום קבוע | |
| 111,470.11 ₪ | סה"כ לתשלום | לא כולל מע"מ |

התפלגות חיוב בש"ח לפי תעו"ז

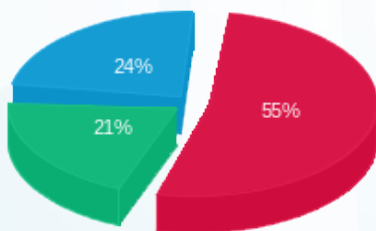

- פסגה (61,740.81 ₪)
- גבע (22,840.31 ₪)
- שפל (26,705.08 ₪)

הסטוריית צריכה בקוט"ש

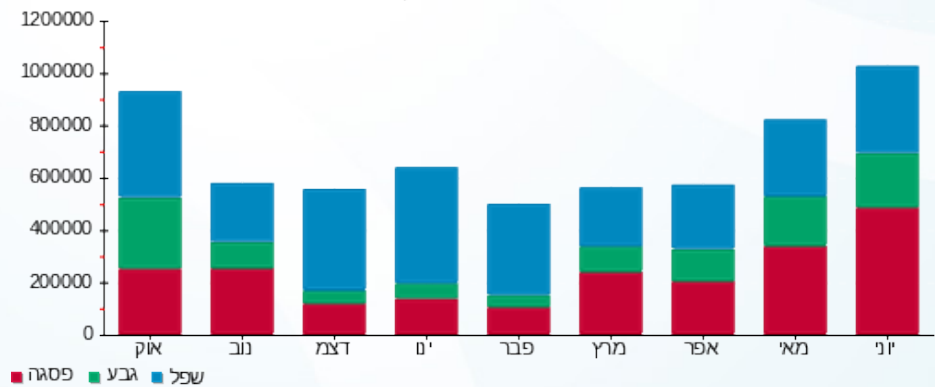

02/07/17 תאריך הפקה:
 30/06/17 תאריך קריאה נוכחית:
 01/06/17 תאריך קריאה קודמת:

שם דייר: מחסן 614 פנדורה (חנות 16)
 שם אתר: פארק הקרח אילת

לקוח/ה נכבד/ה, אנו מתכבדים להגיש את חישוב צריכת החשמל לתקופה 01/06/17 - 30/06/17:

מחסן 614 פנדורה (חנות 16 - 7 - 81022479)

| סוג תעריף | סוג צריכה | קריאה קודמת | קריאה נוכחית | סה"כ צריכה בקוט"ש | מחיר לקוט"ש בא"ג | סה"כ לתשלום |
|--------------------------|-----------|-------------|--------------|-------------------|------------------|-------------|
| פרטי חשבון עבור תאריכים: | | | | | | |
| 777 | פסגה | 01/06/17 | 30/06/17 | 86.20 | 48.38 | 41.70 ₪ |
| 778 | גבע | 193.60 | 225.20 | 31.60 | 40.52 | 12.80 ₪ |
| 779 | שפל | 415.60 | 444.40 | 28.80 | 33.74 | 9.72 ₪ |

סה"כ צריכה לדייר:

| שיא ביקוש | סה"כ צריכה בפסגה | סה"כ צריכה גבע | סה"כ צריכה שפל | סה"כ צריכה בקוט"ש | סה"כ לתשלום |
|-----------|------------------|----------------|----------------|-------------------|-------------|
| 31.60 | 86.20 | 31.60 | 28.80 | 146.60 | 64.23 ₪ |

| | |
|----------|---------------------|
| 183.91 ₪ | תשלום קבוע |
| 248.14 ₪ | סה"כ לתשלום |
| | לא כולל מע"מ |

התפלגות חיוב בש"ח לפי תעו"ז

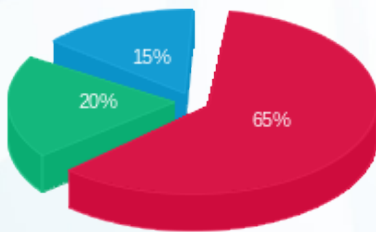

פסגה (41.70 ₪) 65%
 גבע (12.80 ₪) 20%
 שפל (9.72 ₪) 15%

הסטוריית צריכה בקוט"ש

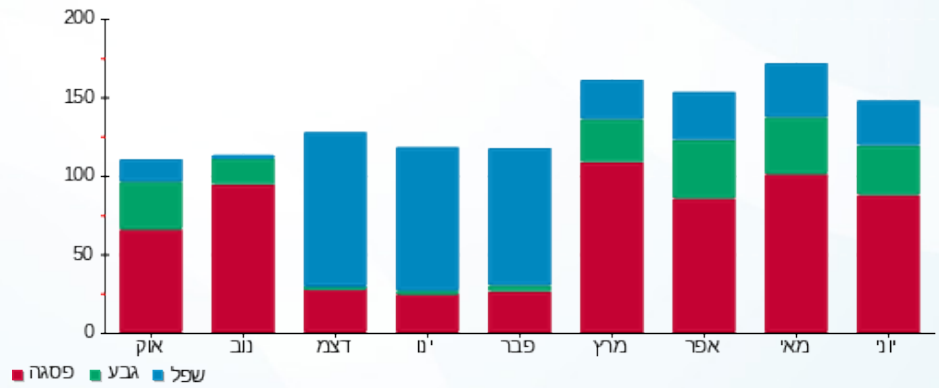

02/07/17 תאריך הפקה:
 30/06/17 תאריך קריאה נוכחית:
 01/06/17 תאריך קריאה קודמת:

שם דייר: מחסן 620 חנות 54-57 טופ שופ
 שם אתר: פארק הקרח אילת

לקוח/ה נכבד/ה, אנו מתכבדים להגיש את חישוב צריכת החשמל לתקופה 01/06/17 - 30/06/17:

מחסן 620 חנות 54-57 טופ שופ - 1 - 81020821

| סה"כ לתשלום | מחיר לקוט"ש בא"ג | סה"כ צריכה בקוט"ש | קריאה נוכחית | קריאה קודמת | סוג צריכה | סוג תעריף |
|-------------|------------------|-------------------|--------------|-------------|--------------------------|-----------|
| | | | 30/06/17 | 01/06/17 | פרטי חשבון עבור תאריכים: | |
| ₪ 56.68 | 48.38 | 117.15 | 3,511.10 | 3,393.95 | פסגה | 777 |
| ₪ 18.84 | 40.52 | 46.50 | 1,982.30 | 1,935.80 | גבע | 778 |
| ₪ 18.46 | 33.74 | 54.70 | 5,060.85 | 5,006.15 | שפל | 779 |

סה"כ צריכה לדייר:

| סה"כ לתשלום | סה"כ צריכה בקוט"ש | סה"כ צריכה שפל | סה"כ צריכה גבע | סה"כ צריכה בפסגה | שיא ביקוש |
|-------------|-------------------|----------------|----------------|------------------|-----------|
| ₪ 93.97 | 218.35 | 54.70 | 46.50 | 117.15 | 13.60 |

| | | |
|----------|--------------------|---------------------|
| ₪ 183.91 | תשלום קבוע | |
| ₪ 277.88 | סה"כ לתשלום | לא כולל מע"מ |

התפלגות חיוב בש"ח לפי תעו"ז

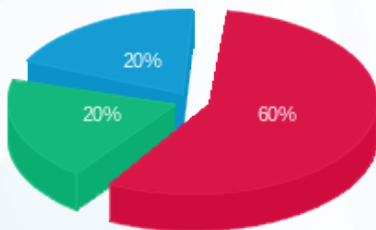

■ פסגה (₪ 56.68)
 ■ גבע (₪ 18.84)
 ■ שפל (₪ 18.46)

הסטוריית צריכה בקוט"ש

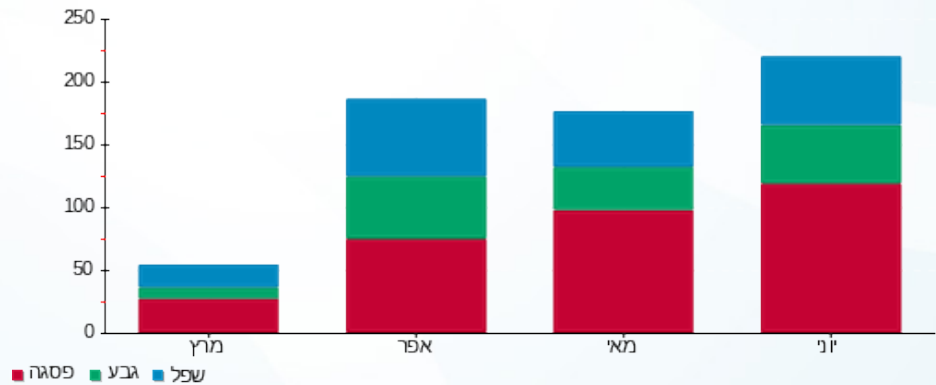

02/07/17 תאריך הפקה:
 30/06/17 תאריך קריאה נוכחית:
 01/06/17 תאריך קריאה קודמת:

שם דייר: מחסן 648 - מטבח הכנות טיבולי
 שם אתר: פארק הקרח אילת

לקוח/ה נכבד/ה, אנו מתכבדים להגיש את חישוב צריכת החשמל לתקופה 01/06/17 - 30/06/17:

מחסן 648 - מטבח הכנות טיבולי - 3 - 81020819

| סוג תעריף | סוג צריכה | קריאה קודמת | קריאה נוכחית | סה"כ צריכה בקוט"ש | מחיר לקוט"ש בא"ג | סה"כ לתשלום |
|-----------|-----------|-------------|--------------|-------------------|------------------|-------------|
| | | 01/06/17 | 30/06/17 | | | |
| 777 | פסגה | 16,736.90 | 17,329.50 | 592.60 | 48.38 | 286.70 ₪ |
| 778 | גבע | 7,941.85 | 8,204.70 | 262.85 | 40.52 | 106.51 ₪ |
| 779 | שפל | 19,932.90 | 20,548.55 | 615.65 | 33.74 | 207.72 ₪ |

סה"כ צריכה לדייר:

| שיא ביקוש | סה"כ צריכה בפסגה | סה"כ צריכה גבע | סה"כ צריכה שפל | סה"כ צריכה בקוט"ש | סה"כ לתשלום |
|-----------|------------------|----------------|----------------|-------------------|-------------|
| 72.30 | 592.60 | 262.85 | 615.65 | 1,471.10 | 600.93 ₪ |

| | | |
|----------|--------------------|---------------------|
| 183.91 ₪ | תשלום קבוע | |
| 784.84 ₪ | סה"כ לתשלום | לא כולל מע"מ |

התפלגות חיוב בש"ח לפי תעו"ז

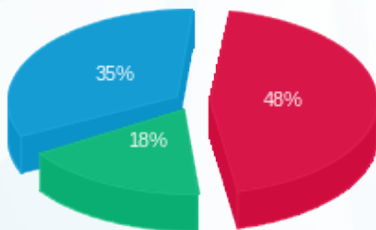

פסגה (286.70 ₪) 48%
 גבע (106.51 ₪) 18%
 שפל (207.72 ₪) 35%

הסטוריית צריכה בקוט"ש

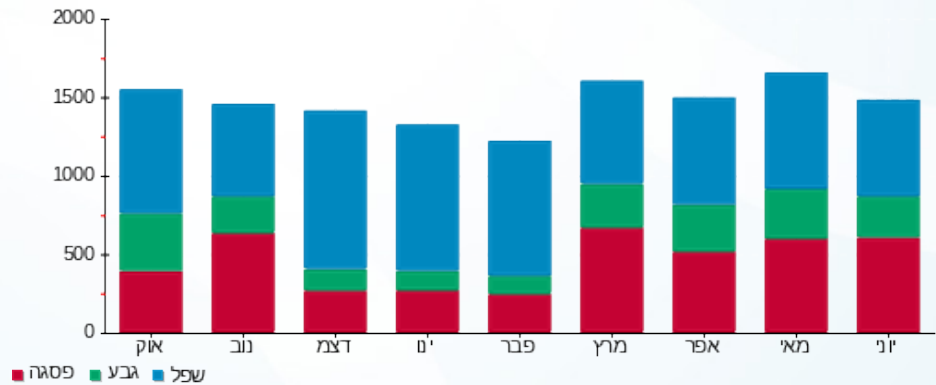



02/07/17

תאריך הפקה:

שם דייר: מחסן שעונים- 650-837

30/06/17

תאריך קריאה נוכחית:

שם אתר: פארק הקרח אילת

01/06/17

תאריך קריאה קודמת:

לקוח/ה נכבד/ה, אנו מתכבדים להגיש את חישוב צריכת החשמל לתקופה 01/06/17 - 30/06/17:

מחסן שעונים- 650-837 - 6 - 81019706

| סה"כ לתשלום | מחיר לקוט"ש בא"ג | סה"כ צריכה בקוט"ש | קריאה נוכחית | קריאה קודמת | סוג צריכה | סוג תעריף |
|-------------|------------------|-------------------|--------------|-------------|--------------------------|-----------|
| | | | 30/06/17 | 01/06/17 | פרטי חשבון עבור תאריכים: | |
| ₪ 62.94 | 48.38 | 130.10 | 2,024.20 | 1,894.10 | פסגה | 777 |
| ₪ 10.66 | 40.52 | 26.30 | 622.60 | 596.30 | גבע | 778 |
| ₪ 19.37 | 33.74 | 57.40 | 2,019.30 | 1,961.90 | שפל | 779 |

סה"כ צריכה לדייר:

| סה"כ לתשלום | סה"כ צריכה בקוט"ש | סה"כ צריכה שפל | סה"כ צריכה גבע | סה"כ צריכה בפסגה | שיא ביקוש |
|-------------|-------------------|----------------|----------------|------------------|-----------|
| ₪ 92.97 | 213.80 | 57.40 | 26.30 | 130.10 | 16.90 |

| | | |
|----------|--------------------|---------------------|
| ₪ 183.91 | תשלום קבוע | |
| ₪ 276.88 | סה"כ לתשלום | לא כולל מע"מ |

התפלגות חיוב בש"ח לפי תעו"ז

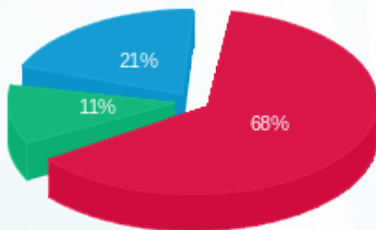

פסגה (₪ 62.94) ■
 גבע (₪ 10.66) ■
 שפל (₪ 19.37) ■

הסטוריית צריכה בקוט"ש

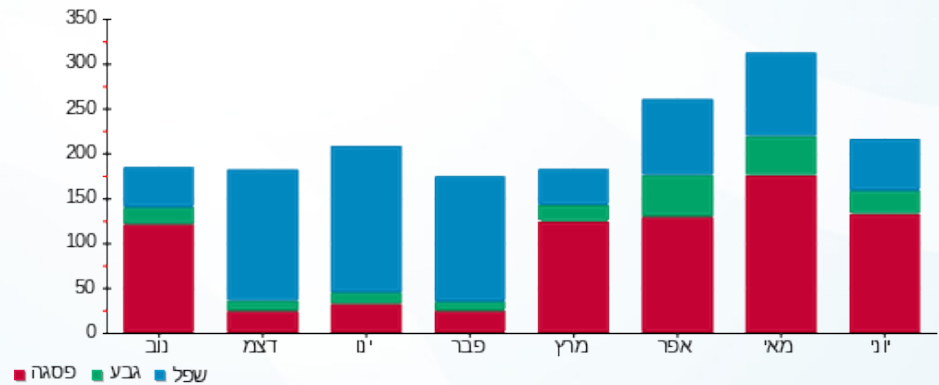

פסגה ■ גבע ■ שפל



02/07/17 תאריך הפקה:
 30/06/17 תאריך קריאה נוכחית:
 01/06/17 תאריך קריאה קודמת:

שם דייר: מטבחון איטליקה
 שם אתר: פארק הקרח אילת
 תאריך יציאה: 13/06/17

לקוח/ה נכבד/ה, אנו מתכבדים להגיש את חישוב צריכת החשמל לתקופה 01/06/17 - 13/06/17:

מטבחון איטליקה - 5 - 81033461

| סה"כ לתשלום | מחיר לקוט"ש בא"ג | סה"כ צריכה בקוט"ש | קריאה נוכחית | קריאה קודמת | סוג צריכה | סוג תעריף |
|-------------|------------------|-------------------|--------------|-------------|--------------------------|-----------|
| | | | 13/06/17 | 01/06/17 | פרטי חשבון עבור תאריכים: | |
| 237.52 ₪ | 48.68 | 487.93 | 57,729.11 | 57,241.18 | | 517 |

סה"כ צריכה לדייר:

| סה"כ לתשלום | סה"כ צריכה בקוט"ש | שיא ביקוש |
|-------------|-------------------|-----------|
| 237.52 ₪ | 487.93 | |

| | | |
|----------|-------------|--------------|
| 0.00 ₪ | תשלום קבוע | |
| 237.52 ₪ | סה"כ לתשלום | לא כולל מע"מ |

התפלגות חיוב בש"ח לפי תעו"ז

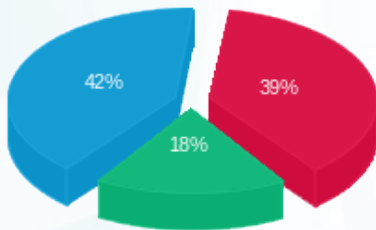

פסגה (92.96 ₪)
 גבע (43.92 ₪)
 שפל (100.64 ₪)

הסטוריית צריכה בקוט"ש

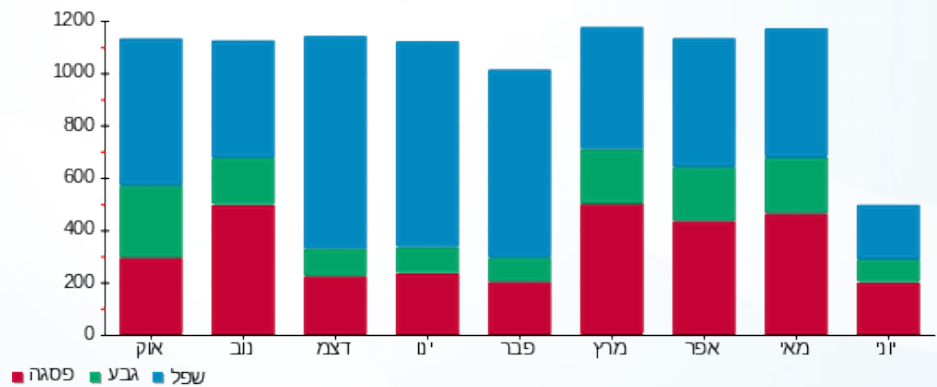



02/07/17

תאריך הפקה:

30/06/17

תאריך קריאה נוכחית:

01/06/17

תאריך קריאה קודמת:

שם דייר: מיזוג אוויר
שם אתר: פארק הקרח אילת

לקוח/ה נכבד/ה, אנו מתכבדים להגיש את חישוב צריכת החשמל לתקופה 01/06/17 - 30/06/17:

לוח קירור מים 1 - 1 - 81038088

| סוג תעריף | סוג צריכה | קריאה קודמת | קריאה נוכחית | סה"כ צריכה בקוט"ש | מחיר לקוט"ש בא"ג | סה"כ לתשלום |
|-----------|-----------|-------------|--------------|--------------------------|------------------|-------------|
| | | 01/06/17 | 30/06/17 | פרטי חשבון עבור תאריכים: | | |
| 777 | פסגה | 908,537.22 | 958,080.54 | 49,543.33 | 48.38 | 23,969.06 ₪ |
| 778 | גבע | 460,738.56 | 480,418.62 | 19,680.06 | 40.52 | 7,974.36 ₪ |
| 779 | שפל | 570,744.51 | 584,156.29 | 13,411.78 | 33.74 | 4,525.13 ₪ |

לוח קירור מים 2 - 2 - 81038088

| סוג תעריף | סוג צריכה | קריאה קודמת | קריאה נוכחית | סה"כ צריכה בקוט"ש | מחיר לקוט"ש בא"ג | סה"כ לתשלום |
|-----------|-----------|-------------|--------------|--------------------------|------------------|-------------|
| | | 01/06/17 | 30/06/17 | פרטי חשבון עבור תאריכים: | | |
| 777 | פסגה | 831,965.95 | 877,280.80 | 45,314.85 | 48.38 | 21,923.32 ₪ |
| 778 | גבע | 435,936.38 | 453,428.32 | 17,491.94 | 40.52 | 7,087.73 ₪ |
| 779 | שפל | 582,630.02 | 597,939.39 | 15,309.38 | 33.74 | 5,165.38 ₪ |

לוח מ"א גג - 3 - 81038088

| סוג תעריף | סוג צריכה | קריאה קודמת | קריאה נוכחית | סה"כ צריכה בקוט"ש | מחיר לקוט"ש בא"ג | סה"כ לתשלום |
|-----------|-----------|-------------|--------------|--------------------------|------------------|-------------|
| | | 01/06/17 | 30/06/17 | פרטי חשבון עבור תאריכים: | | |
| 777 | פסגה | 416,681.76 | 436,353.64 | 19,671.88 | 48.38 | 9,517.26 ₪ |
| 778 | גבע | 228,025.12 | 236,932.18 | 8,907.06 | 40.52 | 3,609.14 ₪ |
| 779 | שפל | 584,474.72 | 599,986.36 | 15,511.64 | 33.74 | 5,233.63 ₪ |

לוח קירור מים 3 - 4 - 81038088

| סוג תעריף | סוג צריכה | קריאה קודמת | קריאה נוכחית | סה"כ צריכה בקוט"ש | מחיר לקוט"ש בא"ג | סה"כ לתשלום |
|-----------|-----------|--------------|--------------|--------------------------|------------------|-------------|
| | | 01/06/17 | 30/06/17 | פרטי חשבון עבור תאריכים: | | |
| 777 | פסגה | 1,084,415.52 | 1,130,229.25 | 45,813.73 | 48.38 | 22,164.68 ₪ |
| 778 | גבע | 559,813.25 | 582,683.49 | 22,870.24 | 40.52 | 9,267.02 ₪ |
| 779 | שפל | 703,060.67 | 724,247.42 | 21,186.75 | 33.74 | 7,148.41 ₪ |





סה"כ צריכה לדייר:

| סה"כ לתשלום | סה"כ צריכה בקוט"ש | סה"כ צריכה שפל | סה"כ צריכה גבע | סה"כ צריכה בפסגה | שיא ביקוש |
|--------------|-------------------|----------------|----------------|------------------|-----------|
| ₪ 127,585.13 | 294,712.63 | 65,419.54 | 68,949.30 | 160,343.78 | 7,017.76 |

| | | |
|--------------|--------------------|---------------------|
| ₪ 0.00 | תשלום קבוע | |
| ₪ 127,585.13 | סה"כ לתשלום | לא כולל מע"מ |

התפלגות חיוב בש"ח לפי תעו"ז

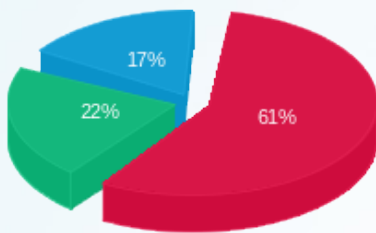

- פסגה (₪ 77,574.32)
- גבע (₪ 27,938.26)
- שפל (₪ 22,072.55)

הסטוריית צריכה בקוט"ש

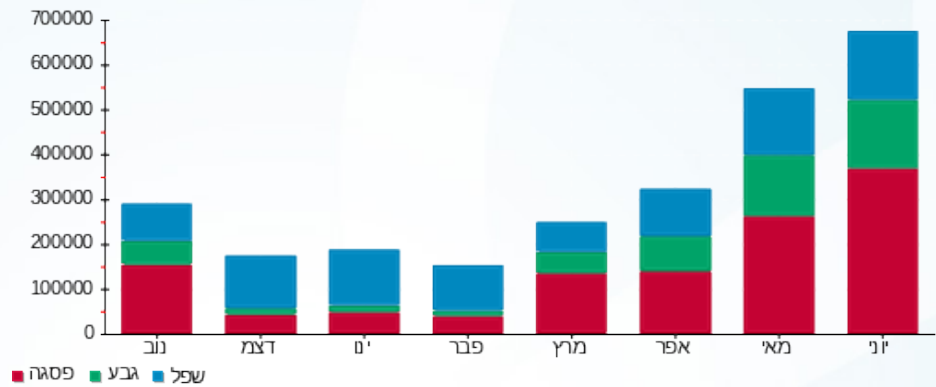



02/07/17

תאריך הפקה:

שם דייר: מקדונלדס 3-4
שם אתר: פארק הקרח אילת

30/06/17

תאריך קריאה נוכחית:

01/06/17

תאריך קריאה קודמת:

לקוח/ה נכבד/ה, אנו מתכבדים להגיש את חישוב צריכת החשמל לתקופה 01/06/17 - 30/06/17:

מקדונלדס 3-4 - 2 - 81020819

| סה"כ לתשלום | מחיר לקוט"ש בא"ג | סה"כ צריכה בקוט"ש | קריאה נוכחית | קריאה קודמת | סוג צריכה | סוג תעריף |
|-------------|------------------|-------------------|--------------|-------------|--------------------------|-----------|
| | | | 30/06/17 | 01/06/17 | פרטי חשבון עבור תאריכים: | |
| 2,585.81 ₪ | 48.38 | 5,344.80 | 332,169.20 | 326,824.40 | פסגה | 777 |
| 1,047.93 ₪ | 40.52 | 2,586.20 | 180,790.40 | 178,204.20 | גבע | 778 |
| 1,270.38 ₪ | 33.74 | 3,765.20 | 410,153.60 | 406,388.40 | שפל | 779 |

סה"כ צריכה לדייר:

| סה"כ לתשלום | סה"כ צריכה בקוט"ש | סה"כ צריכה שפל | סה"כ צריכה גבע | סה"כ צריכה בפסגה | שיא ביקוש |
|-------------|-------------------|----------------|----------------|------------------|-----------|
| 4,904.12 ₪ | 11,696.20 | 3,765.20 | 2,586.20 | 5,344.80 | 593.80 |

| | | |
|------------|--------------------|---------------------|
| 183.91 ₪ | תשלום קבוע | |
| 5,088.03 ₪ | סה"כ לתשלום | לא כולל מע"מ |

התפלגות חיוב בש"ח לפי תעו"ז

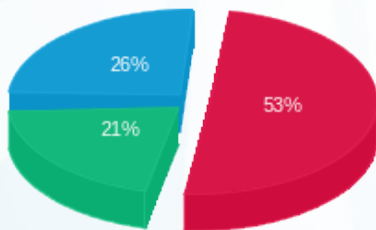

- פסגה (2,585.81 ₪)
- גבע (1,047.93 ₪)
- שפל (1,270.38 ₪)

הסטוריית צריכה בקוט"ש

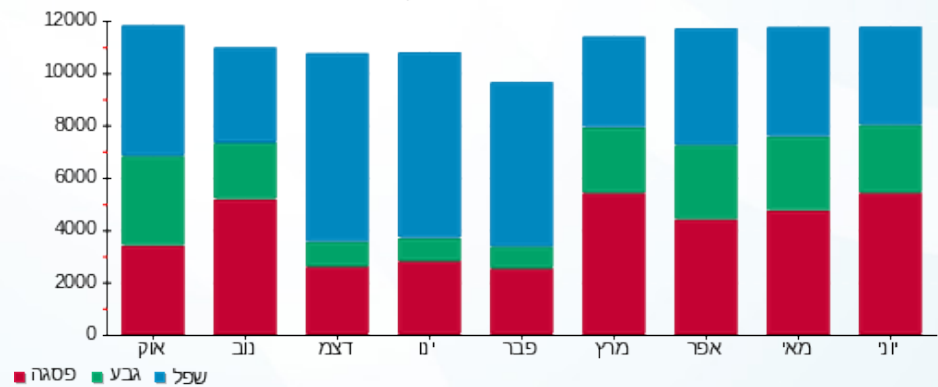



02/07/17

תאריך הפקה:

שם דייר: סי אופטיק - חנות 7

30/06/17

תאריך קריאה נוכחית:

שם אתר: פארק הקרח אילת

01/06/17

תאריך קריאה קודמת:

לקוח/ה נכבד/ה, אנו מתכבדים להגיש את חישוב צריכת החשמל לתקופה 01/06/17 - 30/06/17:

סי אופטיק - חנות - 1 - 81022479

| סה"כ לתשלום | מחיר לקוט"ש בא"ג | סה"כ צריכה בקוט"ש | קריאה נוכחית | קריאה קודמת | סוג צריכה | סוג תעריף |
|-------------|------------------|-------------------|--------------|-------------|--------------------------|-----------|
| | | | 30/06/17 | 01/06/17 | פרטי חשבון עבור תאריכים: | |
| 191.44 ₪ | 48.38 | 395.70 | 20,852.10 | 20,456.40 | פסגה | 777 |
| 69.80 ₪ | 40.52 | 172.25 | 9,763.60 | 9,591.35 | גבע | 778 |
| 134.77 ₪ | 33.74 | 399.45 | 18,153.90 | 17,754.45 | שפל | 779 |

סה"כ צריכה לדייר:

| סה"כ לתשלום | סה"כ צריכה בקוט"ש | סה"כ צריכה שפל | סה"כ צריכה גבע | סה"כ צריכה בפסגה | שיא ביקוש |
|-------------|-------------------|----------------|----------------|------------------|-----------|
| 396.01 ₪ | 967.40 | 399.45 | 172.25 | 395.70 | 42.60 |

| | | |
|----------|--------------------|---------------------|
| 183.91 ₪ | תשלום קבוע | |
| 579.92 ₪ | סה"כ לתשלום | לא כולל מע"מ |

התפלגות חיוב בש"ח לפי תעו"ז

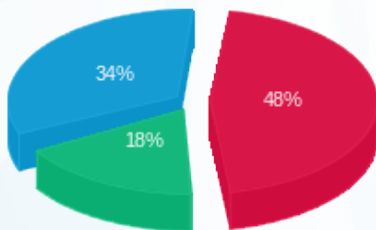

- פסגה (191.44 ₪) 18%
- גבע (69.80 ₪) 34%
- שפל (134.77 ₪) 48%

הסטוריית צריכה בקוט"ש

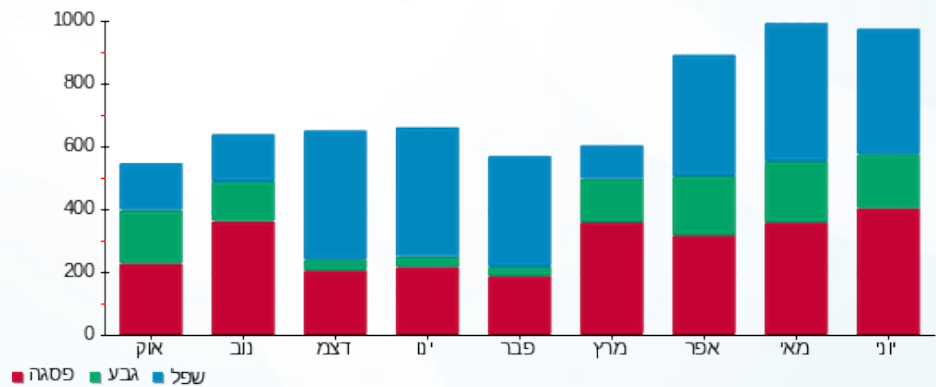

02/07/17

תאריך הפקה:

שם דייר: ספה דגים - 225
שם אתר: פארק הקרח אילת

30/06/17

תאריך קריאה נוכחית:

01/06/17

תאריך קריאה קודמת:

לקוח/ה נכבד/ה, אנו מתכבדים להגיש את חישוב צריכת החשמל לתקופה 01/06/17 - 30/06/17:

ספה דגים - 225 - 8 - 81022479

| סוג תעריף | סוג צריכה | קריאה קודמת | קריאה נוכחית | סה"כ צריכה בקוט"ש | מחיר לקוט"ש בא"ג | סה"כ לתשלום |
|-----------|-----------|-------------|--------------|--------------------------|------------------|-------------|
| | | 01/06/17 | 30/06/17 | פרטי חשבון עבור תאריכים: | | |
| 777 | פסגה | 11,429.75 | 11,850.30 | 420.55 | 48.38 | 203.46 ₪ |
| 778 | גבע | 5,622.95 | 5,820.55 | 197.60 | 40.52 | 80.07 ₪ |
| 779 | שפל | 15,203.65 | 15,498.00 | 294.35 | 33.74 | 99.31 ₪ |

סה"כ צריכה לדייר:

| שיא ביקוש | סה"כ צריכה בפסגה | סה"כ צריכה גבע | סה"כ צריכה שפל | סה"כ צריכה בקוט"ש | סה"כ לתשלום |
|-----------|------------------|----------------|----------------|-------------------|-------------|
| 71.90 | 420.55 | 197.60 | 294.35 | 912.50 | 382.84 ₪ |

| | | |
|----------|-------------|--------------|
| 183.91 ₪ | תשלום קבוע | |
| 566.75 ₪ | סה"כ לתשלום | לא כולל מע"מ |

התפלגות חיוב בש"ח לפי תע"ז

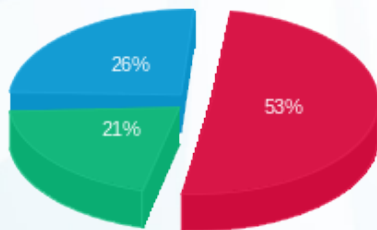

- פסגה (203.46 ₪) 26%
- גבע (80.07 ₪) 21%
- שפל (99.31 ₪) 53%

הסטוריית צריכה בקוט"ש

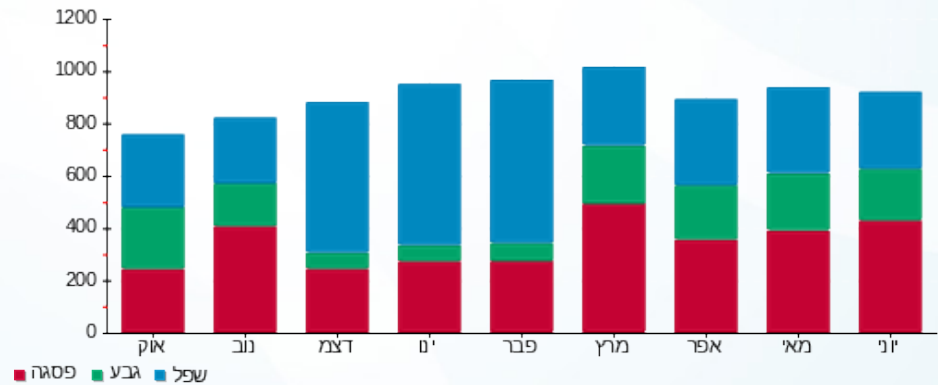

02/07/17

תאריך הפקה:

שם דייר: פלאפון - דוכן 202

30/06/17

תאריך קריאה נוכחית:

שם אתר: פארק הקרח אילת

01/06/17

תאריך קריאה קודמת:

לקוח/ה נכבד/ה, אנו מתכבדים להגיש את חישוב צריכת החשמל לתקופה 01/06/17 - 30/06/17:

פלאפון - דוכן 202 - 1 - 81022462

| סה"כ לתשלום | מחיר לקוט"ש בא"ג | סה"כ צריכה בקוט"ש | קריאה נוכחית | קריאה קודמת | סוג צריכה | סוג תעריף |
|-------------|------------------|-------------------|--------------|-------------|--------------------------|-----------|
| | | | 30/06/17 | 01/06/17 | פרטי חשבון עבור תאריכים: | |
| 150.76 ₪ | 48.68 | 309.70 | 26,841.05 | 26,531.35 | | 517 |

סה"כ צריכה לדייר:

| סה"כ לתשלום | סה"כ צריכה בקוט"ש | שיא ביקוש |
|-------------|-------------------|-----------|
| 150.76 ₪ | 309.70 | 13.75 |

| | | |
|----------|-------------|--------------|
| 58.35 ₪ | תשלום קבוע | |
| 209.11 ₪ | סה"כ לתשלום | לא כולל מע"מ |

התפלגות חיוב בש"ח לפי תעו"ז

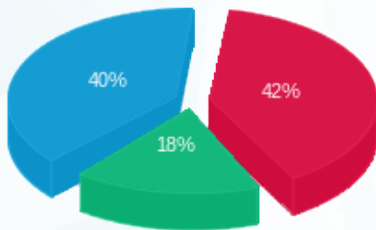

■ פסגה (62.94 ₪)
■ גבע (27.07 ₪)
■ שפל (60.75 ₪)

הסטוריית צריכה בקוט"ש

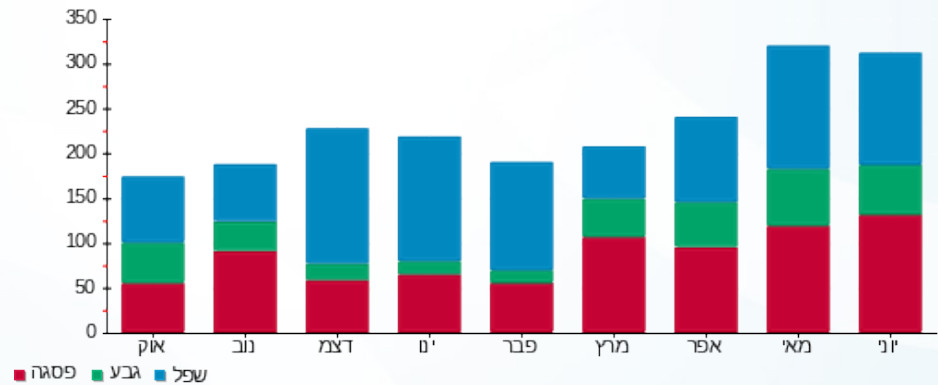

02/07/17

תאריך הפקה:

שם דייר: תכשטי ג'ולי 275
שם אתר: פארק הקרח אילת

30/06/17

תאריך קריאה נוכחית:

01/06/17

תאריך קריאה קודמת:

לקוח/ה נכבד/ה, אנו מתכבדים להגיש את חישוב צריכת החשמל לתקופה 01/06/17 - 30/06/17:

תכשטי ג'ולי 275 - 1 - 81021278

| סה"כ לתשלום | מחיר לקוט"ש בא"ג | סה"כ צריכה בקוט"ש | קריאה נוכחית | קריאה קודמת | סוג צריכה | סוג תעריף |
|-------------|------------------|-------------------|--------------|-------------|--------------------------|-----------|
| | | | 30/06/17 | 01/06/17 | פרטי חשבון עבור תאריכים: | |
| 182.60 ₪ | 48.68 | 375.10 | 10,903.15 | 10,528.05 | | 517 |

סה"כ צריכה לדייר:

| סה"כ לתשלום | סה"כ צריכה בקוט"ש | שיא ביקוש |
|-------------|-------------------|-----------|
| 182.60 ₪ | 375.10 | 17.55 |

| | | |
|----------|-------------|--------------|
| 58.35 ₪ | תשלום קבוע | |
| 240.95 ₪ | סה"כ לתשלום | לא כולל מע"מ |

התפלגות חיוב בש"ח לפי תעו"ז

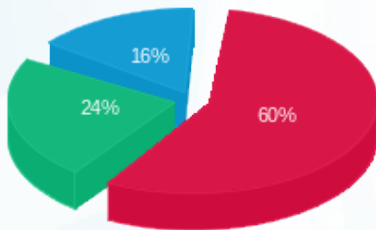

פסגה (110.38 ₪)
גבע (43.37 ₪)
שפל (28.84 ₪)

הסטוריית צריכה בקוט"ש

